ಮ್ಹಜಾ ಜೀವಿತಾಚಿ ಚರಿತ್ರಾ

(1915—1985)

ರಚ್ನಿ: ಜೊ. ಸಾ. ಆಲ್ವಾರಿಸ್

WORLD KONKANI CENTRE LIBRARY

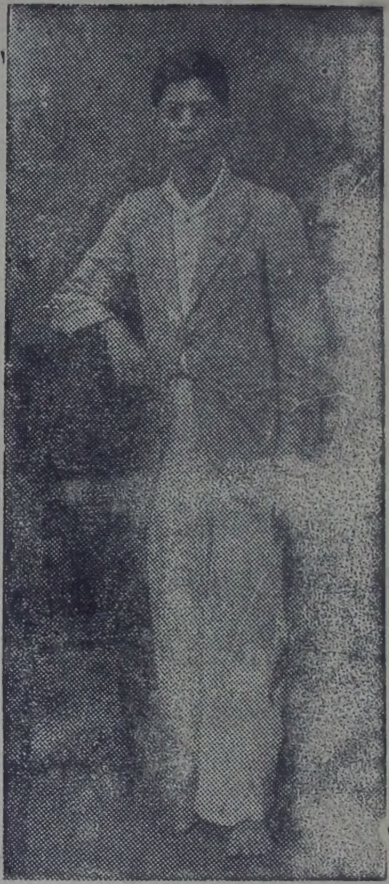

1935–ಂತ್ 20–ವೇ ಪ್ರಾಯೆರ್
ಯುವಕ್ಪಣಾ ಥಾವ್ನ್ ತರ್ಣ್ಯಾಪಣಾಕಡೆ
(ತಸ್ವೀರ್, ಸೋನ್ಸ್ ಸ್ಟುಡಿಯೊ, ಹಂಪನ್‌ಕಟ್ಟಾ)

27.12.88

ಮ್ಹಜಾ

ಜೀವಿತಾಚಿ

ಚರಿತ್ರಾ

(1915—1985)

ಬರವ್ಪಿ: ಜೊ. ಸಾ. ಆಲ್ವಾರಿಸ್

WORLD KONKANI CENTRE LIBRARY

ಮ್ಹಜಾ ಜಿವಿತಾಚಿ ಚರಿತ್ರಾ

(1915—1985)

ಬರವ್ಪಿ ಆನಿ ಪ್ರಗಟ್ಪಿ: ಜೊ. ಸಾ. ಆಲ್ವಾರಿಸ್
ಮಿತ್ರ್ ಭವನ್, ಡೊ|| ಕಾಸ್ಮಿರ್ ಮಥಾಯುಸ್
ರಸ್ತೊ, ಇಜಯ್, ಮಂಗ್ಳುರ್-575004

ಮುದ್ರಕ್ : ಕ್ರಾವ್ನ್ ಪ್ರಿಂಟರ್ಸ್, ಲೇಡಿಹಿಲ್, ಉರ್ವಾ,
ಮಂಗ್ಳುರ್-575006

ಪುಟಾಂ : 366
ಮೋಲ್ : 20 - 00

(ಸರ್ವ್ ಹಕ್ಕಾಂ ಅವಃನಾತ್ ಆಸಾತ್)

HISTORY OF MY LIFE

Autobiography of J. S. Alvares,
(Konkani Journalist & Novelist)

Publisher: J. S. ALVARES
Mithr Bhavan, Dr. C. Math
Road, KapiKad, Bejai,
Mangalore-575 004.

Printed at: Crown Printers,
Ladyhill, Urwa,
Mangalore-575006.

Pages : 366
Prices : 20 - 00

(All rights RESERVED)

ವ್ಹುಜಾ ಜಿವಿತಾಚೆಂ ತತ್ವ್.

ವ್ಹುಜೊ ಆತ್ಮೊ ಆಸಾ ದೆವಾಚೆಂಚ್ ಎಕ್ ಕಿಕೊರ್ಳೆಂ ಕಿಟಾಳ್. ಹಾಂವ್ ಜಲ್ಮಲ್ಯಾ ಕ್ಷಣಾಂತ್ ತೆಂ ಮುಜಾಭಿತರ್ ಆಯಿಲ್ಲೆಂ. ತೆಂಚ್ ವ್ಹುಜೆಂ ಜಿವಿತ್ ಚಲ್ಯೆತಾ, ಮ್ಹಾಕಾ ಬರೆಂ ಜ್ಞಾನ್ ದಿತಾ; ವಾವ್ರುರುಂಕ್ ಸಕತ್ ವದ್ಗಾಯ್ತಾ! ಕಷ್ಟಾಂ - ಪಿಡಾಂನಿ ಪರಿಹಾರ್ ಲಾಭ್ಯೆತಾ-ದುಖಾಂತ್ ಭುಜ್ಯೆತಾಂ; ಸುಖಾಂತ್ ಸಂತೊಸ್ ಜಳ್ಯೆತಾ, ಆಪಾಯೊಂತ್ ರೊಕ್ಡೆಂ ರಕ್ಷಣಾಚೊ ಹಾತ್ ವೊಡ್ಡಾವ್ನ್ ಸಾಂಬಾಳ್ತಾ; ದಿಸಾ ಆನಿ ರಾತಿಚಾ ಪ್ರತೀ ಕ್ಷಣಾಂತ್ ವ್ಹುಜಾ ದೆವಾಚೊ ಸಂಪರ್ಕ್ ಚಾಲು ದವರ್ತಾ. ಮರಣಾನ್ ತೆಂ ಕುಡಿಂತ್ಲೆಂ ಭಾಯ್ರ್ ಸರುನ್ ಪರ್ತೆಂ ದೆವಾ ಕಡೆಚ್ ವಸುನ್ ವಿಲೀನ್ ಜಾತೆಲೆಂ.

ದೆಕುನ್ ಹಾಂವೆಂ ವ್ಹುಜಾ ಆತ್ಮ್ಯಾಕ್ ಕೆದಾಳಾಯಿ ಪರಿಶುದ್ ಸ್ಥಿತೆಂತ್ ಸಾಂಬಾಳುನ್ ಆಯ್ತೊ ದವರ್ಚೆಂ ಆವಶ್ ಆಸಾ.

—ಜೊ. ಸಾ. ಅಲ್ವಾರಿಸ್.

(ಉತ್ರಾಂ ವ್ಹುಜಾಚ್ ಆತ್ಮ್ಯಾಚೆಂ)

WORLD KONKANI LIBRARY
Accn No: 000183

— ಆಮ್ಚ್ಯಾ ಸೊಮ್ಯಾಚೆಂ ಮಾಗ್ಣೆಂ —

ಸರ್ಗಿಂ ಆಸ್ಚ್ಯಾ ಆಮ್ಚ್ಯಾ ಬಾಪಾ,
ತುಜೆಂ ನಾಂವ್ ಪವಿತ್ರ್‌ಪಣಿ ಮಾಂದ್ಲೆಲೆಂ ಜಾಂವೊಂ;
ತುಜಿ ರಾಜ್ವಾಟ್ಕಾಯ್ ಆಮ್ಚೇರ್ ಯೆವೊಂ;
ತುಜಿ ಖುಶಿ ಜಶಿ ಸರ್ಗಿಂ ಚಲ್ತಾ
ತಶೀಚ್ ಹ್ಯಾ ಸಂವ್ಸಾರಿಂಯೀ ಚಲೊಂ.

ಆಜ್ ಆಮ್ಚೊ ದಿಸಾ ಪುರ್ತೊ ಆಹಾರ್ ದೀ.
ಆನಿ ಜಶೆಂ ಆಮಿಂ ಆಮ್ಚೇರ್ ಕರ್ತಾತ್ ತೆ ಗುನ್ಹಾವ್
ಭಗ್ಸಿತಾಂವ್
ತಶೆಂಚ್ ತುಂ ಆಮ್ಚೊಯೀ ಗುನ್ಹಾವ್ ಭಗ್ಸೀ.
ಆಮ್ಕಾಂ ಪಾತ್ಕಾ-ತಾಂಡೊನ್ಣೆಂತ್ ಸಾಂಪ್ಡೊಂಕ್ ಸೊಡೊ
ನಾಕಾ
ಬಗರ್ ಸರ್ವ್ ವಾಯ್ಟಾಂತುನ್ ಬಚಾವ್ ಕರ್. ಆಮೆನ್

(ಹೆಂ ಮ್ಹುಜೆಂ ಸ್ವಂತ್ ಭಾಷಾಂತರ್)

ಮ್ಹಜಿ ಆತ್ಮ-ಚರಿತ್ರಾ

ಪ್ರಸ್ತಾವನ್

“ಸಲೆಟ್-ಸತ್ತರ್, ಫೊಂಡಾಭಿತರ್”-ಹಾರ್ಯೆ ಸಾಂಗ್ಣ್ಯಾಂತ್ ಸತ್ ಆಸಾ ತರ್ ಹಾಂವ್ ಆತಾಂ (ಹಿ ಚರಿತ್ರಾ ಬರೈತಾನಾ) ಮ್ಹಜಾ ಪ್ರಾಯೆಚಾ ಸತ್ತಾರಾವ್ಯಾ ವರ್ಸಾಂತ್ಲ್ಯಾನ್ ಚಮ್ಕ್ಯಾತಾಂ’ಸಾಂತ್ತ, ಮ್ಹಜಾ ಜೀವಿತಾಚೆಂ ಪೈಸ್ ಫೊಂಡಾಕಡೆ ಲಾಗಿಂ ಪಾವ್ಲಾಂ ಮ್ಹಣ್ಚ್ಯಾಂತ್‌ಯೀ ಸತ್ ಆಸಾ. ಮ್ಹಣುನ್, ತಾಂತುಂ ದೆಂವ್ಚ್ಯಾಧಿಂಚ್ ಮ್ಹಜಿ ಆತ್ಮ-ಚರಿತ್ರಾ ಬರವ್ನ್ ಸೊಡ್ತಲೊಂ ಮಳ್ಳ್ಯಾ ನಿರ್ಧಾರಾನ್ ತಿ ಬರವ್ನ್ ಮುಗ್ದಿಲಿ.

‘ತುಜ್ಯಾ ಜಿವಿತಾಂತ್ ತುವೆಂ ಕಿತೆಂ ಕಾರ್ಬಾರಾಂ / ಸಾಹಸಾಂ ಕೆಲ್ಯಾಂಯ್ ಮ್ಹಣುನ್ ಬರೈಲ್ಯಾಯ್?’ ಮ್ಹಣಾತ್ ವಾಚ್ಪಿ.

ಆಪಾಪ್ಲಿ ಚರಿತ್ರಾ ಬರಂವ್ಕ್ ಆಪ್ಣೆ ಮಹಾ ಕಾರ್ಬಾರಾಂ/ಸಾಹಸಾಂ ಕೆಲ್ಲಿಂ ಆಸುಂಕ್‌ಚಾಯ್ ಮ್ಹಣ್ಚೆಂ ಕಾನೂನೀ ನಿಯಮ್ ನಾ. ಮಟ್ವ್ಯಾ ಕಾಣ್ಯಾಂನಿ/ಕಾದಂಬರ್ಯಾಂನಿ ಸಾಮಾನ್ಯ ಆನಿ ಹಲ್ಕ್ಯಾ ವ್ಯಕ್ತಿಯಾಂಚಿ ಚರಿತ್ರಾ ಘಡುನ್, ವಿವರಾವುನ್ ಬರೈನಾಂತ್ವೇ? ತಿ ವಾಚ್ತಾನಾ ಆಮ್ಕಾಂ ಜಾಣ್ವಾಯ್ ಆನಿ ಮನೊರಂಜನ್ ಮೆಳಾನಾಂವೇ? ತಶೆಂಚ್ ಪ್ರತೀ ಏಕ್ ವ್ಯಕ್ತಿ,-ಶ್ರೀಮಂತ್ ಯಾ ಭಿಕಾರಿ, ನೆಣಾರಿ ಯಾ ಜಾಣಾರಿ–ಆಪಾಪ್ಣಾಕ್ ಬರಂವ್ಕ್ ಕಳ್ತಾ ತರ್, ಆಪಾಪ್ಲಿ ಸ್ವ-ಚರಿತ್ರಾ ತಾಂತ್ಲ್ಯಾ ಸರ್ವ್ ಬರ್ಯಾಂ ಆನಿ ವಾಯ್ಟ್ ವಿಶಯಾಂ ಸಮೇತ್, ಸತಾಂ ಲಿಪೈನಾಸ್ತಾಂ ಘಟಿ ಮೆಳ್ಳೈನಾಸ್ತಾಂ ಸುಟಾವೇ ರೀತಿನ್ ಬರವ್ನ್ ಪ್ರಗಟ್ಲ್ಯಾರ್, ತಾಂತುಂ ವಾಚ್ಪ್ಯಾಂಕ್ ಜಾಣ್ವಾಯ್ ಆನಿ ಮನೊರಂಜನ್ ಧಾರಾಳೆಂ ಮೆಳ್ತಾ. ಅಶೆಂಚ್ ಮ್ಹಜ್ಯಾ ಯೆದೊಳ್ಚ್ಯಾ 70 ವರ್ಸಾಂಚಾ ಜೀವಿತಾಂತ್ ಹಾಂವೆಂ ಕೆಲ್ಲಿಂ ವಿಶೇಷ್ ಚಡ್ ನಾ ತರೀ, ಆಸಾತ್ ತೆ ಸಾಮಾನ್ಯ ವಿಶಯ್ ಆನಿ ಘಡಿತಾಂ ಆನಿ ಕೊಣಾಚಾಯೀ ಜಿವಿತಾಂತ್ ಜಾಂವ್ಚ್ಯಾಂತ್ ತ್ಯಾ ವೆಗ್ಳ್ಯಾಚ್ ಥರಾಚಿಂ, ದೆಕುನ್

ತಿಂ ಎಕೇ ನೊವೇಚ್ ಕಾದಂಬರೆಂತ್ ಆಟಾಪುಂಕ್ ಜಾತಾತ್ ತಸಲಿಂ,- ಆತಾಂಚೇ ತರ್ನೆ ಪಿಳ್ಗೆಕ್ ಎಕೇಸ್ ಆನಿ ಆತ್ಮಿಂ ದಿಸ್ಚಿಂ-ವಾಚ್ಪ್ಯಾಂಕ್ ಜಾಣ್ವಾಯೆಯ್ ನ್ಯೆಂ ತರ್ ಮನೋರಂಜನ್ ಪುಣಿ ದೀಂವ್ಕ್ ಸಕ್ಚಿಂ-ಅಶೆಂ ಸಮ್ಜುನ್ ಹಾಂವೆಂ ಮ್ಹಜೀಚ್ ಕಥಾ(ಜಾವ್ನ್ ಗೆಲ್ಲ್ಯಾ ಬರಿಚ್) ಬರೈಲ್ಯಾ

ಕೆನರಾ ಕೊಂಕಣೆಂತ್ ಕೊಣೆಂಯಿ ಆಪ್ಲಿಚ್ ಚರಿತ್ರಾ ಬರವ್ನ್ ಪ್ರಗಟ್ಲಿಲಿ ನಾ. ಅಸಲೆಂ ಸಾಹಿತ್ಯ ವಾಚ್ಪಿಯಾಂ ಖಾಯೆಸ್ ಕರ್ತಾತ್ ಮಣ್ಪಾಚಿ ರುಜ್ವಾತ್ ಆಮ್ಚ್ಯಾ ಪತ್ರಾಂನಿ ಕೆದ್ನಾ ಕೆದ್ನಾ ವ್ಯಕ್ತಿ- ಪರಿಚಯ್ ಛಾಪ್ತಾತ್ ತಾಂತುಂ ಆಸಾ. ಥಾ ವರ್ಸಾಂಥಿಂ ದೋನ್ ಕೊಂಕಣಿ ಪತ್ರಾಂಚಿ ಪ್ರಸಿಧಿ ಮ್ಹಜಿ ವ್ಯಕ್ತಿ-ಪರಿಚಯ್ ವಿಸಾರುಂಕಾಯಿಲ್ಲೆ. ಪುಣ್ ಮ್ಹಾಕಾ ಹಿ ಚರಿತ್ರಾ ಬರಂವ್ಚೊ ಇರಾದೊ ಆಸಾ ಮ್ಹಣೊನ್ ಹಾಂವೆಂ ತಾಂಕಾಂ ತಿ ದೀಂವ್ಕ್ ಇನ್ಕಾರ್ ಕೆಲ್ಲೆಂ.

ಇನ್ಕಾರ್ ಕೆಲ್ಲ್ಯಾಚೆಂ ದುಸ್ರೆಂ ಕಾರಣ್ ಆಸಾ ಹೆಂ: ಮ್ಹಜಿ ವ್ಯಕ್ತೀ ಪರಿಚಯ್ ಹಾಂವೆಂ ಪತ್ರ ಕರ್ತಾಂಕ್ ಕಿತ್ಲ್ಯಾ ಉಗ್ತ್ಯಾ ಮನಾನ್ ಸಾಂಗ್ಲ್ಯಾರೀ ತೆ ಸಾಂಗ್ಲೆಲ್ಯಾ ಬರಿಚ್ ಬರವ್ನ್ ಘೆನಾಂತ್; ಘೆತ್ಲ್ಯಾರೀ ಪೂರಾ ವಿಶಯ್ ಸತಾಖಾಲ್ ಛಾಪಿನಾಂತ್; ಊಣ್, ಅಧಿಕ್, ಇತ್ಯಾದಿ ಲಿಪೈತಾತ್; ಬದ್ಲಾಕ್ ಮ್ಹಾಕಾ ಫಾವೊ ನಾ ತಿ ಸಿಫಾರಾಸ್ ಆಪ್ಲ್ಯಾಚ್ ಉತ್ರಾಂನಿ ಮೆಳವ್ನ್, ಸಜವುನ್ ಛಾಪ್ತಾತ್. ಮ್ಹಾಕಾ ತಶೆಂ ದವ್ಲತೆಚಿ ಥೊವಿ ಕೂಸ್ ವೊತ್ರ ಪ್ರದರ್ಶುಂಕ್ ನಾಕಾ ಬಗರ್, ಸರ್ವ ಸತಾಂ-ಬರಿಂ ಆನಿ ಪಾಯ್-ಟಆಟಾಪ್ಚಿ ಕಾಳಿ ಕೂಸ್‌ಯಿ ದಾಕಂವ್ಕ್ ಜಾಯ್. ಬರೈಚ್ ಪ್ರಗಟೊನ್ ಕೀರ್ತ್ ಜೊಡುಂಕ್ ನಾಕಾ; ವಾಯ್ಟ್ಯಿ ಉಗ್ತೆವುಂಕ್ ಜಾಯ್. ಅಶೆಂ ಕರ್ತಾನಾ ಮ್ಹಾಕಾ ಕೀರ್ತ್ ಮೆಳ್ಚ್ಯಾ ಬದ್ಲಾಕ್, ಜೀ ಇಲ್ಲಿ ಮಜ್ಯಾ ತಾಂಟ್ಯಾಕ್ ಆಸಾ ತಿಯಿ ಉಣಿ ಜಾವ್ನ್ ವೆಚೊ ಸಂಭವ್ ಆಸಾ. ತರೀ ತ್ಯಾ ವರ್ವಿಂ ಮ್ಹಜಾ ಆತ್ಮ್ಯಾಚೇ ಮುಕ್ತೀಕ್ ಜಾಂವ್ಚೊ ನಷ್ಟ ಸೊನ್ನೊ. ಪುಣ್ ಸಾಂಗಾತಾಚ್ ಕೊಣ್ ಹಿ ಚರಿತ್ರಾ ವಾಚ್ತಾತ್ ತಾಂಚಾಂ ಮಧೆಂ ಕೊಣ್ ಮ್ಹಜ್ಯಾಬರಿ ಗರೀಬಾಂ, ಲಾಚಾರಾಂ, ಎಕ್ಸುರಿಯಾಂ, ಲಜ್ಕುರಾಂ, ಕಾಜಾರಿಯಾಂ, ಶಿಕ್ಪಿಯಾಂ, ನಾಡ್ಕಾರಾಂ, ವ ಶಹರ್ಕಾರಾಂ ಆಸಾತ್, ತಾಂಕಾಂ ಥೊಡಿ ನೊವಿ ಜಾಣ್ವಾಯ್, ಇಲ್ಲಿ ಮಾನಸಿಕ್

ಭುಜ್ವಣ್, ಇಶ್ಲೆಂ ಧೈರ್, ಫುಡಾರಾಕಡೆ ಘೊಡೆಂ ಉತ್ತೇಜನ್, ಆಪಾಪ್ಲೆ ಕಿನಟ್ ಜೊಡ್ಟ್ಯಾಕಡೆ ಥೊಡೊ ಸೈರಾಣ್ ವ ಮಾರ್ಗದರ್ಶನ್ ಲಾಭಾತ್, ಆನಿ ವ್ಹಡ್ಜ್ಯಾಬರಿ ಸಾಮಾನ್ಯ ಸುಖಾಚೆಂ ಭಾಗ್ ಭಗುಂಕ್ ಪಾವ್ತಿತ್ ಮುಕ್ಲ್ಯಾ ಭರ್ವಸೊ ಫಳ್ಸಾಲ್ಯಾರ್ ಪುರೊ. ಆನಿ ಜರ್ ಹಾಂತ್ಲೆಂ ಕಿತೆಂಯಿೊ ತಾಂಕಾಂ ಲಾಭಾನಾ, ತರ್ ವಾಚ್ಪ್ಯಾಚೆಂ ಮನೊರಂಜನ್ ಪುಣಿ ಲಾಭ್ತಲೆಂ ಆನಿ ವ್ಹಡ್ಜ್ಯಾ ಪುಸ್ತಕಾಂಚೇಃ ಫಂಗ್ತೇರ್ ಹಿಯಾ ಎಕ್ ಕೃತಿ ಭರ್ತಿ ಜಾತಲಿ

-

ಹಾಂವ್ ಹಿ ಚರಿತ್ರಾ ಫಕತ್ ವ್ಹಡ್ಜಾ ಉಡಾಸಾಚಿಂ ಪಾನಾಂ ಉಸವ್ನ್ ತ್ಯಾಂನಿ ದಿಸ್ಚ್ಯಾಬರೀಚ್ ಸತಾಂ ಘಡಿತಾಂ, ಭಗ್ಣಾಂ-ಬರಿಂ ಆನಿ ಪಾಂಯ್ಟ್ ಸರ್ಶಿ ಭರ್ಶಿ ವಿಂಚುನ್, ಪ್ರಮಾಣಿಕ್ಪಣಾನ್ ವಿವರಾವುನ್ ಬರೈತಾಂ. ಹಿಕಾ ಹಾಂವೆಂ ಯಾ ಆನಿ-ಕೊಣ್ಯೆಂ ಆಧಿಂ ಥಾವ್ನ್ ವೆಳಾಕ್ರಮಾನ್ ಬರವ್ನ್ ದವರ್ಲ್ಲೀ ದಿನಚೆರಿಜೊ (ಡಾಯ್ರಿಜೊ) ಆಧಾರ್ ನಾ. ಜೆಂ ಹಾಂವೆಂ ದೆಕ್ಲೆಲಿಂ, ಆಯ್ಕಾಲ್ಲೆಂ, ಉಲಯಿಲ್ಲೆಂ, ಸ್ವತಃ ಭಗ್ಲೆಲಿಂ ಆನಿ ವ್ಹಡ್ಜ್ಯಾ ಉಡಾಸಾಂತ್ಲೆಂ ಪುಸುನ್ ಕಾಡುಂಕ್ ಜಾಯ್ನಾ ತಶೆಂ ಖಂಚೊನ್ ಉರ್ಲ್ಲಾಂ, ತೆಂ ಮಾತ್ರ್ ಹಾಕಾ ಆಧಾರ್ ಆಸಾ. ಹಾಂತುಂ ಘಡುನ್ ಬರೈಲ್ಲೆ ಕಲ್ಪನಿಕ್ ವಿಶಯ್ ನಾಂತ್. ದವ್ಲತೇ ಖಾತಿರ್ ಲ್ಹಾನ್ ವಿಷಯ್ ವ್ಹಡ್ಪಣಾಂತ್ ಫುಲವ್ನ್ ಬರೈಲ್ಲೆ ನಾಂತ್, ಕೊಣಾವೈರ್ ಹಗೆಂ ಸಂದಾಂವ್ಚ್ಯಾ ದುರುದ್ದೇಶಾನ್ ಅಥವಾ ಕೊಣಾಕ್ ಧುಂಪಂವ್ಚ್ಯಾ ಮತ್ಲಬಾನ್ ಬರೈಲ್ಲೆ ನಾಂತ್; ಕೊಣಾಚಾ ಧನಾಕ್/ ಘನಾಕ್/ ಪದ್ವೇಕ್/ ಪ್ರಾಯೆಕ್/ ಸಂಭಂದಾಕ್ ಭಿಯೆಂವ್ನ್ ಅಥ್ವಾ ದಾಕ್ಷೇವ್ನ್ ಲಿಪವ್ನಾಂತ್ ಆನಿ ಬದ್ಲುನಾಂತ್. ಸರ್ವ್ ವಿಶಯ್ ಜಶೆ ವೆಳು ಕಾಳಾರ್ ಜ್ಯಾರಿ ಜಾಲ್ಲೆ ತ್ಯಾಚ್ ಕ್ರಮಾನ್, ಪ್ರಮಾಣಿಕ್ಪಣಾನ್, ಧೈರಾನ್, ಲಜೇವಿನಃ, ಸುಟಾವೇ ರೀತಿ/ ಭಾಷೆನ್, ಸತಾಪೂರ್ವಕಿಂ ಬರೈಲ್ಯಾತ್. ವಕ್ತಿಯಾಂ ವ್ಹಡಿಂ ಆನಿ ಪೆಲಿಂ ವ್ಹಳ್ಯಾಕಡೆ ದೆಕುನ್ ಭೇದ್ ವಾಪಾರುನ್ ನಾ. ಹಾಂತ್ಲ್ಯಾ ಅಧಿಕ್ ವಾಂಟೊ ಸತಾಂಕ್ ಸಾಕ್ಸ್ ದಿಂವ್ಕ ಸಕ್ಚಿಂ ಥೊಡಿಂ ಜಣ್ಣಾಂ ಜಿವಂತ್ ಆಸಾತ್, ರುಜ್ವಾತೇಕ್ ಧಾಕ್ಲೆ, ದಸ್ತವೆಜಾಂ, ಪ್ರಶಸ್ತೇ-ಪತ್ರಾಂ, ಛಾಪ್ಲೆಲ್ಯೊ ಆನಿ ಹಾತ್-ಬರ್ಪಾಚ್ಯೊ ಕೃತಿಯೋ ವ್ಹಡ್ಜ್ಯಾ ತಾಬ್ಯಾಂತ್ ಆಸಾತ್.

ಥೈಂ ಹಾಂಗಾ ನಾಂವಾಂನಿ, ಸಂಭಂದಾಂನಿ, ತಾರಿಕಾಂನಿ, ಅಂಕ್ಯಾಂ-ಸಂಕ್ಯಾಂನಿ ಎಕ್-ದೋನ್ ಚುಕಿ ಆಸುಂಕ್ ಪುರೊ. ತ್ಯೊ ವಾಚ್ಪ್ಯಾಂಕ್ ಕಳ್ಳ್ಯಾರ್ ತಾಣಿಂ ತಿದ್ವುನ್ ವಾಚುಂಕ್ ಜಾಯ್ ಆನಿ ಮ್ಹಾಕಾಯೀ ಕಳಿತ್ ಕರುಂಕ್ ಜಾಯ್ ಮ್ಹಣುನ್ ಹಾಂಗಾ ಮುಳಾಂತ್ಚ್ ನಮ್ರತೇನ್ ವಿನಂತಿತಾಂ.

ಹಾಂತ್ಲಿಂ ಸರ್ವ್ ಘಡಿತಾಂ ಆನಿ ವಿವರಣಾಂ ಆನಿ ಸತಾಂ ಖರಿಂ ಆಸಾತ್ ಮ್ಹಣುನ್ ಮಾಂದ್ಚಿಂ ವಾ ನಾ-ಮಾಂದ್ಚಿಂ ತೆಂ ವಾಚ್ಪ್ಯಾಚೇಚ್ ಮಾರ್ಜೆಚೆಂ; ಮ್ಹಜೊ ವತ್ತಾಯ್ ನಾ.

ಮ್ಹಜ್ಯಾ ಖಾಸ್ ಸಂಭಂಧಿಕಾಂಕ್ ಉದ್ದೇಸುನ್ ಹಾಂತುಂ ಬರೈಲ್ಯಾಂತ್ ತಿಂ ಸತಾಂ ತಾಂಕಾಂ ಆಡ್ಹಾರ್ ಲಾಗುನ್ ಮ್ಹಜ್ಯಾವೈರ್ ಶಿಣ್ ಭಗೊಂಕ್ ಸಾಧ್ಯ್ ಆಸಾ; ತಶೆಂಚ್ ಪರಿಚಿತ್ಗಾರಾಂಕ್ಯೀ. ಪುಣ್ ತಿಂ ತಶೆಂಚ್ ದಾಕ್ಯೆನಾಸ್ತಾಂ ಲಿಪೈಲ್ಯಾರ್ ಅಥ್ವಾ ಬದ್ಲಿಲ್ಯಾರ್ ಹಿ ಚರಿತ್ರಾ ನೀಜ್ ಆನಿ ಪುರ್ತಿ ಖರಿ ಜಾಯ್ನಾ. ದೆಕುನ್ ಹಾಂವ್ ತಾಂಚಿ ಮನಃ ಪೂರ್ವಕಿಂ ಹಾಂಗಾಚ್ ಮಾಫಿ ಮಾಗ್ತಾಂ. ಶಿಣ್ ಕರೊನಾಕಾತ್ ಮ್ಹಣುನ್ ಸೊಡ್ಡೊಡ್ ಆಪೇಕ್ಷಿತಾಂ.

ಹಾಚಾ ಥಾವ್ನ್ ಉಬ್ಜೊಂಚಾ ನ್ಯಾಯಾಂಕ್ ಹಾಂವ್ ಎಕ್ಲೊಚ್ ಆಸಾಂ ಜವಾಬ್ದಾರ್; ಮ್ಹಜಿಂ ಹಕ್ಕಾದಾರಾಂ ಅಥ್ವಾ ಆನಿ ಕೊಣ್ಂಚ್ ನೈಂ.

ಹಾಂವೆಂ ಹಿ ಚರಿತ್ರಾ ಮ್ಹಜಾ ಪ್ರಾಯೆಚಾ 70ವ್ಯಾ ವರ್ಸಾಚಾ, ಲಗ್ನಾಚಾ 25ವ್ಯಾ ವರ್ಸಾಚಾ ಆನಿ ಮ್ಹಜಾ ಛಾಪ್ಲೆಲ್ಯಾ ಪುಸ್ತಕಾಂಚೊ ಸಂಕೊ 50-ಂಕ್ ಮಿಕ್ವಾಲ್ಲ್ಯಾಚಾ ಉಡಾಸಾಂಕ್ ಧಾಕ್ಲೊ ಕರುನ್ ಪ್ರಗಟ್ಲ್ಯಾ.

ಮ್ಹಜಾ ಬಾಪಾಚಿ ವಂಶ್ಯಾವಳ್.

ಮ್ಹಾಕಾ ಬಾಪಾನ್ ಸಾಂಗ್ಲೆಲ್ಯಾ ಉಡಾಸಾ ಪ್ರಕಾರ್ ಆನಿ ಫಾ. ಎಲೊಸಿಯುಸ್ ಆಲ್ವರಿಸಾನ್ ಆನಿ ಡೆಲ್ಲಿಂತ್ಲ್ಯಾ ಫಾ. ಮೊಂತು

ಪುರಿಪುರಾನ್ ಹಿಸೊಜಾಂನ್ ದಿಲ್ಲ್ಯಾ ಗವಾಯೆಕ್ ಅನುಸಾರ್ ಹಿ ಆಸಾ ಬಾಪಾಚಾ ಕುಳಿಚಿ ಪುರ್ವಜಾಂಚಿ ಪಂವ್ತ್ಯಾವಳ್,—

ಮ್ಹಜೊ ಕ್ರೀಷ್ಟ್ ಪ್ರೊಜ್ಞೊ ಆಸ್‌ಲ್ಲೊ ಬೊಂದೆಲಾಂತ್ಲೊ ಸಿಮಾಂವ್ ಆಲ್ಪ್ರಿಸ್ ಶೆಟ್. ತಾಚಿ ಘೊಡಿ ಪಿಳ್ಗಿ ಬೊಂದೆಲಾಂತ್ ಆತಾಂಯಿ ಜಿಯೆವ್ನ್ ಆಸಾ ಫಾರ್ಲ್ಯಾಕ್ ವಾಮಂಜೂರ್ ಪದ್ವ್ಯಾಸ್ಪೆಲೊ ದೇ ಆಪಿನ್ ಶೆಟ್ ಆನಿ ಕಿರಾಮಾಂತ್ಲೆ ತಾಚೆ ದಾಯ್ಜಿ. ಕೆಲಿರಾಂಪುರ್ ಫ್ರಿಗರ್ಜೆಕ್ ಆಫುಸಿರ್ ನ್ಹೈಬಸಾಚೆಂ ರೂಪ್ ದಿಲ್ಲೊ ಮೊ|| ಜೆ. ಪಿ. ಅಲ್ಪ್ರಿಸ್ ತೇಚ್ ಪಿಳ್ಗಿಂತ್ಲೊ.

ಸಿಮಾಂವ್ ಶೆಟಿಚೊ ಎರ್‌ಪುತ್ ಆಗಸ್ತಿನ್ ಬಜ್ಪೆ ತಾರಿಕಂಬ್ಯಾಂತ್ಲ್ಯಾ ಪಿರೇರಾಂಗೆಲ್ಯಾ ಸಂತಾನಾಂತ್ಲ್ಯಾ ಮೊರ್ಸೆಲಾ ಸಂಗಿಂ ಕಾಜಾರ್ ಜಾವ್ನ್ (ಬಿದ್ರ್ಯಾಂ) ಹೊಸ್ಪೆಟ್ ಎಕೇ ಹಳ್ಳೆಂತ್ ಜಿಯೆತಾಲೊ. ಮೊರ್ಸೆಲಾಚಾ ಭಾವಾಂ ಜಾಕೊಬಾಚಿ, ಗಾಬ್ರಿಯೆಲಾಚಿ ಆನಿ ಬಾಲ್ತಾರ್ಘಾರಾಚಿ ಪಿಳ್ಗಿ ಆತಾಂಯಿ ಬಜ್ಪೆಂತ್ ಜಿಯೆವ್ನ್ ಆಸಾ. ದೆ| ಫಾ. ನಿಕಲಸ್ ಪಿರೇರಾ ಆನಿ ಜೆಜ್ವಿತ್ ಫಾ ಸಿರಿಲ್ ಪಿರೇರಾ ತಾಂತ್ಲೆಚ್.

ಗುಸ್ತಿನ್ ಶೆಟಿಕ್ ಹೊಸ್ಪೆಟಾಂತ್ ಮುಹಾ ವಡ್ಲಿ ವರ್ಗಾಸ್ತ್ ಆಸ್‌ಲ್ಲಿ ಕಹಿಂ. ಗಾಡ್ಯೆಂತ್ ಭರುನ್ ಪೆಂಟೇಕ್ ವರ್ಚ್ಯಾ ತಿತ್ಲಿ ಕೃಷೀ ಉತ್ಪತ್ ತಾಂತುಂ ಜಾತಾಲಿ. ಮುಸ್ಕ್ಯಾತೆದೊ ಪೊವ್ಲ್ಲೊ ದೊರ್ಯೆನ್ ಆಡ್ಯಾಕ್ ಉಮ್ಕಳಾವ್ನ್ ಹಾಂಡ್ಯಾಂತ್ಲೆಂ ಧುಂವರ್ ಚಾಳುನ್ ಲೊಣಿ ಕಾಡ್ತಾಲೊ ಮ್ಹಣ್ತಾನಾ ತಾಚಾ ಉತ್ಪತೆಚೆಂ ಆನಿ ಗ್ರೇಸ್ತ್‌ಗಾಯೆಚೆಂ ಮಟ್ಟ್ ಕೆದೆಂ ಆಸ್‌ಲ್ಲೆಂ ತಾಚೊ ಅಂದಾಜ್ ಕರುಂಕ್ ಭಂಗ್ ಸಾಂತ್.

ಗುಸ್ತಿನಾಕ್ ಮೊರ್ಸೆಲಿಕೆಚಿ (ಫಿಟ್ಸಾಂಚಿ) ಪಿಡಾ ಆಸ್‌ಲ್ಲಿ ಕಹಿಂ. ತ್ಯೆ ಪಿಡೆಚಾಂಕ್ ಉದ್ಕಾಚಿ ಆನಿ ಉಜ್ಯಾಚಿ ಸಹೂಪಾಂಪ್ ಬರ್ ಆಪಂಯೂಚಿ. ಫಿಟ್ಸಾಂಚಿ ಕಾಂಪ್ಣಿ ಶುರು ಜಾವ್ನ್ ಪಿಡೇಸ್ತ್ ಮಾತ್ ಚುಕುನ್ ಧರ್ಣಿರ್ ಲೋಳ್ತಾನಾ ಲಾಗ್ಸಾರ್ ಉದ್ಕಾ-ಕೊಂಡ್‌ಯಾ ಉಜ್ಯಾ-ಆಗ್ಟ್ಯಂ ಆಸ್ಲ್ಯಾರ್ ಆನಿ ತೆದ್ನಾ ತಾಕಾ/ತಿಕಾ ಆಡಾವ್ನ್ ಸಾಂಬಾಳುಂಕ್ ಥೈಂ ಜಣ್ ನಾ ತರ್

ತಾಣೆ/ತಿಣೆ ಉದ್ಕ್ಯಾಂತ್ ಪಡೂನ್ ಸ್ವಾಸ್ ಬಂದ್ ಜಾವ್ನ್ ಅಘಾತಾ ಉಜ್ಯಾಂತ್ ಜಳೊನ್ ಮರ್ಚೊ ಅಪಾಯ್ ಖಂಡಿತ್ ಆಸಾ. ಹೆಂ ತೊ ನೆಣಾಸ್ಲ್ಲೊ ಕೊಣ್ಣಾ, ತಾಕಾ ಗರ್ಯೆನ್ ಮಾಸ್ಳಿ ಪ್ರೋತ್ತಿ ಪಿಸಾಯ್ ಆಸ್ಲ್ಲ್ಯಾನ್ ಎಕಾ ದಿಸಾ ಚಾಯ್ಲೆರ್ ಪ್ರೊಳಿ ಕರ್ನ್ ದವರ್. ಮಾಸ್ಳಿ ಹಾಡ್ತಾಂ ಮ್ಹುಣೊನ್ ಗೆಲ್ಲೊ ಥೈಂ ಫಿಟ್ಸ್ ಉಟ್ಕೊನ್ ಉದ್ಕ್ಯಾಂತ್ ಪಡೂನ್ ಅಂತರ್ಲೊ.

ತೊ ನೊತಾರ್ನಿಸಾ ತಾಕಾ ಲ್ಹಾನ್ ಪ್ರಾಯೆಚಿಂ ಸ ಭುರ್ಗಿಂ ಆಸ್ಲ್ಲಿಂ. ಥಾಸ್ಯೆಲ್, ಇನಾಸ್, ಜೆಲ್ಚೊರ್, ಜುವಾಸ್ (ಬಾಯ್ಯ್ಯಾ), ರೀತು ಆನಿ ಪಾಸ್ಕಿಂ (ಆಬೊಲಿಂ). ಆವೈ ಮೊಸಿಲ್ ಸಾಧಿ-ಪಿಸ್ಪಾ ಮ್ಹುಣ್ತಾಂತ್ ತಸಲಿ ಅನಾನುಭವೀ ಸ್ತ್ರೀ, ತಿಕಾ ತೆವಿ ಪ್ಹುಶ್ಲಿ ಆಸ್ತಿ ಆನಿ ತಿಕ್ಲಿಂ ಲ್ಹಾನ್ ಭುರ್ಗಿಂ ಸಾಂಬಾಳುಂಕ್ ತಾಂಕ್ಲೆಂನಾ. ತೆದ್ನಾ ಬಜ್ಪೆಂತ್ಲೊ ತಿಚೊ ಏಕ್ ಪ್ಹುಡ್ ಭಾವ್ ಆಯ್ಲೊ. ತಾಣೆ ಸಗ್ಳಿ ಆಸ್ತಿ ಫುಂಕ್ಯಾ ಸವಾಯ್ ವಿಕ್ಲಿ, ಫೈಣೀಕ್ ಆನಿ ಭಾಚ್ಯಾಂಕ್ ಸಾಂಗಾತಾ ಹಾಡುನ್ ಬಜ್ಪೆಕ್ ಆಯ್ಲೊ, ಆನಿ ಕಾಂಬ್ಯಾಂತ್‌ಚ್ ತಾಂಕಾಂ ಲ್ಹಾನ್ ಘರ್ ಬಾಂದುನ್ ದಿಲೆಂ. ತೀಂ ಭುರ್ಗ್ಯಾಂ ಸವೆಂ ತಾಂತುಂ ಜಿಯೆಲಿ. ಭಾವಾನ್ ತಿಕಾ ಆಸ್ತೆಚಾ ದುಡ್ವಾಂತ್ ಪಾಂಚೆಸ್ ಕೆಲ್ಲಿಂ ಮ್ಹುಣ್ತಾತ್ಲೊ ಆಸ್ (ಮ್ಹಜೊ ಬಾಪ್).

ಪುತಾಂಪೈಕಿಂ ಪೈಲೊ ಥಾಸ್ಯೆಲ್ ಥೊಡೆಂ ಶಿಕಾಪ್ ಆಸ್ಲ್ಲೊ ಬಜ್ಪೆ ಇಗ್ರೆಜೆಂತ್ ಮಿರಣ್ ಜಾಲ್ಲೊ. (ತಾಚೊ ನಾತು ಆಸಾ ಕಿರೆಂ ಕೊಲೆಜಿಚೊ ಆದ್ಲೊ ಪ್ರಿನ್ಸಿಪಾಲ್, ಆತಾಂ ಬಂಟ್ವಾಳ್ಚೊ ವಿಗಾರ್ ಫಾ. ಎಲೊಯ್ಸಿಯುಸ್ ಆಲ್ವರಿಸ್.)

ದುಸ್ರೊ ಪುತ್ ಅಶಿಕ್ಪಿ ಇನಾಸ್. ತೊ ಒಮ್ಜುರ್ ಫಿರ್ಗಜೆಂತ್ಲ್ಯಾ ಸಿವಾರ್ರಾಗ್ ವಾಡ್ಯಾಂತ್ಲ್ಯಾ ಸಲ್ಡಾನ್ಹಾಂಗೆಲ್ಯಾ ಕುಟ್ಮಾಂತ್ಲೀ ಆಂಜೆಲಾ ಸಂಗಿಂ ಕಾಜಾರ್ ಜಾಲೊ ಆನಿ ಥೈಂಚ್ ಎಕಾ ಚಾಲ್-ಗೇಣೆಚೇ ಆಸೆಂತ್ ರೈತ್ ಜಾವ್ನ್ ಜಿಯೆಲೊ. (ತಾಚೊ ಏಕ್ ನಾತು ಆಸಾ ಹಾಂವ್.)

ತಿಸ್ರೊ ಜೆಲ್ಚೊರ್, ಬಜ್ಪೆಂತ್ಲ್ಯಾ ಕಲ್ಲೊಡಿಂತ್ ರೈತ್ ಜಾವ್ನ್ ಜಿಯೆಲೊ. ತಾಕಾ ತೇಗಿ ಧುವೋಚ್.

ಚೆಸ್ತಿ ಜುವಾಲ್ಸ್. ತಿಕಾ ಕಂಬಾರ್ರಾಂತ್ಲ್ಯಾ ಪೆದ್ರು ಡಿಕೋಸ್ತಾಕ್ ಲಗ್ನಾಂತ್ ದಿಲ್ಲೆಂ. (ತಿಜೊ ಎಕ್ ಸಾತು ದೆ| ಫಾ. ಆಲ್ಫೊನ್ಸ್ ಕುಜ್ಜಾ.)

ಪಾಂಚ್ವಿ ರಿತ್ರುಕ್ ಕಂಬಾರ್ರಾಂತ್ಲ್ಯಾ ಜೊಸೆಫ್ ಮಥಾಯುಸಾಕ್ ಲಗ್ನಾಂತ್ ಧ್ವೆಲ್ಲೆಂ. (ತಿಚೊ ಏಕ್ ಸಾತು ಜೆಜ್ವಿತ್ ಫಾ. ಲಿಗರಿ ಕಾಸ್ತೆಲಿನೊ, ನಾಗಾಲೆಂಡಾಂತ್ ಆಸಾ.)

ಸ-ವೇ ಪಾಸ್ಕ್ವಿ ಆಜೋಲ್ಯಾಕ್ ಕೌಡೂರು ಪಿಗ್ರಜೆಂತ್ಲ್ಯಾ ಕಾಂದಾರ್ ವಾಡ್ಯಾಂತ್ಲ್ಯಾ ಪೆದ್ರು ತಾವ್ರೊ ಸಂಗಿಂ ಲಗ್ನ್ ಕೆಲ್ಲೆಂ (ತಿಚೊ ಎಕ್ ಸಾತು ಫಾ. ಜೆ. ಪಿ. ತಾವ್ರೊ, ಆತಾಂ ಉಡ್ಪಿಂತ್ಲೊ ವಿಗಾರ್.)

ಸಿವಾರ್ರಾಗ್ಗಿಂತ್ಲ್ಯಾ ಇನಾಸ್ ಕ್ರಿಟಿಕ್ ಚೆಪ್ಲಾಂ ಭುರ್ಗಿಂ; ಪಾವ್ಲ್. ಎಮಿಲಿಯಾನ್, ಪಿಯಾದ್ ಆನಿ ಮೊರ್ಸೆಲ್ (ಫುಲಾ).

ಆನ್ಯೆಚೇ ಕೂಶಿಚಿ ವಂಶಾವಳ್.

ನ್ಹಂಜೇ ಆನ್ಯೆ-ಕೂಶಿಚೇ ವಂಶಾವಳೀ ತರ್ಫೆನ್ ಮ್ಹಾಕಾ ತಸ್ಲಿ ಮಾಹೆತ್ ನಾ. [illegible]ಜೊ ಬಾಪ್ (ಮ್ಹಜೊ ಆಜೊ) ಆಸ್ಲೊ ಜಾಕೋಬ್ ಡಿಸೋಜಾ ಕಾಮತ್. ತಾಜೊ ಪುರ್ವಜ್-ಗಾಂವ್ ಕರಿಯಂಗಳ್. ತೊ ವಾಡೊ ಆಥಿಂ ಒಮ್ಜೂರ್ ಫಿರ್ಗಜೆಕ್ ಆಸ್ಲೊ ಜೆಳೂರ್ ಫಿರ್ಗಜ್ ಕರ್ತಾನಾ ತಿಕಾ ದಿಲ್ಲೊ.

ಹಾಂವ್ ಬುದಿ-ಪ್ರಾಯೆಚೊ ಜಾತಾನಾ ಆಬ್ ಜಾಕೊಬ್ ಕಾಮತ್ ಒಮ್ಜೂರ್ ಫಿರ್ಗಜೆಚಾ ಫೆರ್ಮಾಯ ವಾಡ್ಯಾಂತ್ಲ್ಯಾ ಕೈಗುರಿ ಮ್ಹಣ್ಸಾತ್ರ್ ಘ್ಯೆಂವ್ ಜಿಯೆತಾಲೊ. ಆಜಿ ಉಣೇ ಪ್ರಾಯೆರ್ ಸರ್ಲಿ. ತಿಕಾ ಹಾಂವೆಂ ಪಳೆವ್ನ್. ತಿಚಾ ನಾಂವಾಚೊಯಿ ಉಡಾಸ್ ನಾ. ತಾಕಾ ತೆಗಾಂ ಚೆಡ್ವಾಂ ಆನಿ ಏಕ್ ಚೆರ್ಕೊ. ಎಲಿಜಾಬೆಥ್ (ಜೊಬೆಲ್), ರೊಜಾ, ಇನಾಸಿಯಾ (ಇನ್ನ್ಸಿಂ) ಆನಿ ಬಾಪ್ತಿಸ್. (ಬಾತ್ತಾ)

ಆಬ್ ದುಸ್ರ್ಯಾ ಪಣಾಕ್ ಕಠಿಯಂಗಳ್ಚೀ ಜಿಲ್ಲ್ಯಾ ಸಂಗಿಂ ಕಾಜಾರ್ ಜಾಲ್ಲೊ. ತಿಚೇ ಥಾವ್ನ್ ಜಲ್ಮಾಲೆಂ ಏಕ್‌ಚ್ ಚೆಡುಂ ಮೊರ್ಸೆಲ್. (ಬುಲ್ಲ್ಯಾ) ಆಬಾಕ್ ಕೈಗುರ್ಯೆಂತ್ 30 ಎಕ್ರೆ ಮೂಳ್ ಗೇಣಿಚಿ ಆಸ್ತ್ ಆಸ್‌ಲ್ಲಿ. ತಾಚಿ ವ್ಹಡ್ಲಿ ಅಂಕ್ವಾರೀ ಭೈಣ್ 'ತಾಚಾ ಸಾಂಗಾತಾಚ್' ಜಿಯೆತಾಲಿ. ಕಸಲ್ಯಾ ಕಾರಣಾಕ್ ಲಾಗುನ್ ಹಾಂವ್ ನೆಣಾಂ, ತಿ ಆಸ್ತ್ ತಿಚಾಚ್ ನಾಂವಾರ್ ಆಸ್‌ಲ್ಲಿ.

ಮ್ಹಜಾ ಮಾ-ಬಾಪಾಚಿ ಚರಿತ್ರಾ.

ಮ್ಹಜೊ ಬಾಪ್ (ಆನ್) ಪಾವ್ಲು, ಮ್ಹಜೇ ಆವೈ ಜೊಜಿಲಾ ಸಂಗಿಂ ಕಾಜಾರ್ ಜಾತಾನಾ ತಿಕಾ ಬರೇ 13 ವರ್ಸಾಂಚೆ ಪ್ರಾಯ್. ತಾಂಚೇ ಸೈರಿಕೆಚಿ ಕಥಾ ಆಮ್ಕಾಂ ಆವೈನ್‌ಂಚ ಸಾಂಗ್ಲಿ ಆಸಾ ಅಶಿ:

ತ್ಯಾ ಕಾಳಾರ್ ಚಲಿಯೆಕ್ 12 ಸರುನ್ 13 ವರ್ಸಾಂ ಲಾಗ್ತಾನಾ ಕಾಜಾರ್ ಕರ್ಚಿ ರಿವಾಜ್ ಆಸ್‌ಲ್ಲಿ. ತೀ ಕುಡಿನ್ ಮಚ್ಪಿ ಪುಣ್ ಘಟ್ ಕಾಲಿತೆಚಿ, ಕಾಮಾಂತ್ ಭಾರಿಚ್ ಚುರುಕ್ ಮ್ಹಳ್ಳೆ ಶಿಫಾರಸ್ ಆಬಾಕ್ ಇನಾಸ್ ಶಿಟೆರ್ ಮೆಳ್ಳಿ, ಆನಿ ತೀ ಒಮ್ಜುರ್ ಇಗ್ರ್ಜೆಕ್ ಮಿಸಾಕ್ ಗೆಲ್ಲ್ಯಾ ಕಡೆ ತಾಣೆ ಆನಿ ಪುತಾ ಪಾವ್ಲುನ್ ತಿಕಾ ಆಪ್ಲ್ಯಾಚ್ ದೊಳ್ಯಾಂನಿ ದೆಕ್ಲೆಂ. ತಿಚಾ ವಾವ್ರಾಚೆಂ ಮಟ್ಟ ದೆಕ್ಚಿ ಖಾತಿರ್ ಬಾಪ್ ಆನಿ ಪುತ್ ಎಕಾ ಫಿಸಾ ಭಾಯ್ರ್ ಸರ್ಲೆ ಆನಿ ಗಾಯ್ ಮೊಲಾಕ್ ದಿಂವ್ಚಿ ಆಸಾಗೀ ಮ್ಹಳ್ಳೆಂ ಸಿಬ್ ಘೆವುನ್, ಪೈಲೆಂ ಕಳ್ಳೈನಾಸ್ತಾಂ ಯೇವ್ನ್ ಕೈಗುರಿ ಜಾಕೊಬ್ ಕಾನ್ಸ್ತಿಚಾ ಘರಾ ಆಂಗ್ಣಾಂತ್ ಪಾವ್ಲೆ. ಜೊಬೆಲ್ ಆಪ್ಣ ಪ್ರಾಸ್ ಅಡಜ್ ಫಿಟಿ ಉಂಚಾಯೆಚೆಂ ಮುಸಾಳ್ ಘೆವುನ್ ಹೆರಾಂ ಕುಲ್ಕ್ಯಾರಾಂ ಸಾಂಗಾತಾ ಬಕ್ರ್ಯಾಲಾಂತ್ ಭಾತ್ ಕಾಂಡ್ತಾಲಿ. ಪರ್ಕೆ ಮನಿಸ್ ಗಾಯ್ ಮೊಲಾಕ್ ವಿಸಾರುನ್ ಪ್ಹರುಂಕ್ ಆಯಿಲ್ಯಾತ್ ಮ್ಹಳೆಂ ಜಾಲ್ಲ್ಯಾನ್ ತಿಣೆ ತಾಂಚಾ ಕಡೆ ಚಡ್ ಗಮನ್ ಪ್ಹಿಲೆಂನಾ. ಹರ್ಶಿಂಚಾಬರಿ ಆಪ್ಲೊ ವಾವ್ರ್ ಸುಡ್ಸುಡಾಯೆನ್ ಕರೀತ್ ಉರ್ಲಿ. ನಿಜಾನ್ ತೆ ಸೈರಿಕೇಕ್ ಆಯಿಲ್ಲ್ಯಾತ್ ಮ್ಹಳ್ಳೊ, ಓಶಾರೊ ಆದಳ್ಯಾಲೊ ತರ್ ತೀ ಮುಸಾಳ್ ಉಡವ್ನ್, ಘರಾ ಭಿತರ್ ಧಾಂವುನ್ ಲಿಪ್ತಿ ಕಹಿಂ.

ಸ್ತ್ರಿಯಾಂನಿ ಘರಾಚೆಂ ಚಾಕ್ರೆಂತ್ ಬಸುನ್ ಕಾಮಿಂ ಸಂಗಿಂ ಸಂಸಾರಿಕ್ ಗಜಾಲಿ ಕೆಲ್ಯಾಬರಿಚ್ ಜೊಜೆಲಾಕ್ ಸಂಶಯ್ ಜಾಯ್ನಾಸ್ತಂ ತಿಚಿ ಚಟ್ಚಟ್ಪಣ್, ಚುರುಕಾಯ್, ಹಾವ್ ಭಾವ್, ಕುಳ್ಯಾರಾಂ ಸಂಗಿಂ ಉಲಂವ್ಚಿ ರೀತ್-ಭಾಸ್, ಹಾಸ್ಚಿ ಸೊಭಾಯ್, ಚಾಲ್ ಇತ್ಯಾದಿ ಲಕ್ಷ್ ದೀವ್ನ್ ಪಾಡೊಶಿಂವಿಕ್ಷಿಲಿ. ಯೆಯ್ಜಾಂ ಪಸಂದೆಚ್ ಸ್ತ್ರಿಯೆಕ್ ನಿಘಂಟ್ ಜಾಲಿ. 'ಆಸಿ ಮಿರಾಂಕ್ ದೀಸ್ ಸವಸ್ಯಾರುಂಕ್ ಆಮ್ಚೆರ್ ಯೆಜಾ' ಮ್ಹಣುನ್ ಘಂಟಾನ್ ಕಾಮಿತ್ಯಾಕ್ ಆಪ್ಣೆ ದೀವ್ನ್ ಸ್ತ್ರಿರಿ ಸಿಕಳ್ಳಿ. ತಿ ಗೆಲ್ಯಾ ಉಪ್ರಾಂತ್ ಚ್ ತಿಕಾ ಕಳಿತ್ ಜಾಲೆಂ ತೆ ಸ್ತ್ರಿಯೆಕ್ ಆಯ್ಲ್ಲಿ ಸೂಪಿ ಸ್ತ್ರಿರಿ ಮ್ಹುಳ್ಳ್ಯಾಂ ಸತ್.

ಥೊಡ್ಯಾಚ್ ದಿಸಾಂ ಉಪ್ರಾಂತ್ ಇನಾಸ್ ಕ್ರೆಟಿನ್ ಪುತ್ರಾ ಪಾಪ್ಶ್ಯಾಚೆಂ ಆನಿ ಘುರ್ವೆ ವಿಲಿಯಾಸಾಚೆಂ ದೊಡೆಂ ಕಾಜಾರ್ ಎಕಾಚ್ ಕಾಯ್ದ್ಯಾನ್ ಕರುನ್ ಸಂಪ್ಲೆಂ. ತಾಚಿ ಸ್ತ್ರೀ ಘುರ್ ಭಾಯ್ರ್ ಪೆತಾಸಾ ಸ್ತ್ರೀ ಸುನ್ ಜೊಜೆಲ್ ಭಿತರ್ ಸರ್ಲಿ.

ವಿಲಿಯಾನಾಕ್ ಒಮ್ಮ್ರುರ್ ಫಿರ್ಗಜೆಂತ್ಲ್ಯಾ ಫಾಡೂ ವಾಡ್ಯಾಂತ್ಲ್ಯಾ ಲೊರೆನ್ಸ್ ಡಿಸೊಜಾಕ್ ದಿಲ್ಲೆಂ. ತಾಂಕಾಂ ಜಲ್ಮಾಲಿಂ ಭುರ್ಗಿಂ ಪಾಂಚ್: ಶಿಪಾ, ಜಸಾ, ಜಿಲ್ಲಾ, ಎಸ್ತ್ರಿ ಆನಿ ಲುವಿಸ್.

ಪ್ಡಕಾಲ್ ಜೊಜೆಲ್ ಕಿತ್ಲಿ ಮೊಟ್ವಿ ಆಸ್ಲಿ ಮ್ಹಳ್ಯಾರ್ ಸೊವಿಂ ಪ್ಡಕಾಲ್-ಸೊವ್ರ್ ದೊಗಾಂಚ್ ಪೈಶಿಲ್ಯಾಂಗೆರ್ ಕಾಜಾರಾಕ್, ಫೆಸ್ತಾಕ್ ಫೆ ಪೆತಾಸಾ ವಾರ್ಟೆರ್ ಪ್ಡಾಳ್ ಜೊ ನದಿ ಆಡ್ ಉತ್ರುಂಕ್ ಪಡ್ಲ್ಯಾರ್ ಧ್ಯಂ ತಿಕಾ ಪಾವ್ನ್ ಆಪ್ಲ್ಯಾ ಖಾಂದಾರ್ ಉಕ್ಲುನ್ ಬಸುನ್ ಉತ್ರಾಯ್ತಾಲೊ ಕಟಿಂ. ಹೆಂಯಿ ಆಮ್ಕಾಂ ತಿಣೆಂಚ್ ಸಾಂಗ್ಲ್ಲೆಂ.

ತಿಚಿ ಮೂರ್ತ್ ಲ್ಹಾನ್ ತರೀ ತಿಣೆ ಘೊವಾಗೆರ್ ಸರ್ವ್ ಕಾಮಾಂನಿ ಬರಿಚ್ ಕೀರ್ತ್ ಜೊಡ್ಲಿ. ತೀ ವ್ಹಾಪ್ತೆತಾಲಿ ತೆ ಬಾತಾಚಿ ಆನಿ ಸೊಪಾಚಿ ಘೊರಿ ದಾಡ್ಲ್ಯಾಂಕ್ ಸಹಜ್ ಸ್ಲ್ಲಿ. ಕಾಜಾರಾ ಉಪ್ರಾಂತ್ಲಿಂ 5 ವರ್ಸಾಂ ತಿಕಾ ಗುರ್ವತಾರ್ ಆಯ್ಲೊನಾ. ತಿಚಾ ಶರೀರಾಚೆಂ ವಾಡಾಪ್ 18 ವರ್ಸಾಂಚೆ ಪ್ರಾಯೆರ್ ಪುರ್ತ್ಯಾ ಪ್ರಮಾಣಾನ್ ಜಾಲ್ಯಾ ಉಪ್ರಾಂಚ್ ತೀ ಗರ್ಭಿಸ್ತಿಣ್ ಜಾಲಿ ಆನಿ ಪೈಲ್ಯಾ ಚೆರ್ಕ್ಯಾಕ್ ಪೆದ್ರುಕ್ ಪ್ರಸುತ್ ಜಾಲಿ.

ಪೆದ್ರು ಗರ್ಭಾಂತ್ 7 ಮ್ಹೈನ್ಯಾಂಚೊ ಆಸ್ತಾನಾ ತೀ ಘರಾಭಾಯರ್ ರಾತ್ಚ್ಯಾವೆಳಿಂ ಪಾವ್ಸಾಕ್ ಸಾಂಪ್ಡೊನ್ ರಾವಲ್ಲ್ಯಾ ಲಾಗ್ಸಾರ್‌ಚ್ ಘಡ್ಡೊ ಮಾರ್ಲೊ. ತ್ಯಾ ವರ್ವಿಂ ಬಾಳ್ಯಾಚೊ ವೈಲೊ ಪೋಂಟ್ ಮಧೆಂಚ್ ಫುಟೊನ್ ದೋನ್ ಭಾಗ್ ಜಾಲ್ಲೆ. ಚಾರ್ ವರ್ಸಾಂಚೇ ಪ್ರಾಯೆರ್ ಕಾಂಕ್ನಾಡಿ ಆಸ್ಪತ್ರೆಂತ್ಲ್ಯಾ ಡೊ. ಲೋರ್ಸ್ ಫೆರ್ನಾಂಡಿಸಾನ್ ತೊ ಶಿಂವ್ನ್ ಸಾಕೊರ್ ಕೆಲ್ಲೊ ತಾಚಿ ಮಾವು ಜೇಣ್‌ಭರ್ ತಶಿಚ್ ಉರ್‌ಲ್ಲಿ.

ಪೆದ್ರು 2 ವರ್ಸಾಂಚೊ ಜಾಲೊ ಪರ್ಯಾನ್ ಸಿಮಾರ್ರ್ಯಾ ಘರಾಂತ್‌ಚ್ ಬರ್ಯಾನ್ ಜಿಯೆವ್ನ್ ಆಸ್‌ಲ್ಲಿಂ. ಮಾಗಿರ್ ಆಬಾನ್ ದುಸ್ರ್ಯಾ ಪುತಾ ಪಿಯೂದಾಚೆಂ ಆನಿ ಸಿಮಾಣೆ ಧುವೇ ಫುಲಾಚೆಂ ಕಾಜಾರ್ ಎಕಾ ಕಾಜಾರಾಂತ್ ಕರುನ್ ದುಸ್ರಿ ಸುನ್ ಘರಾಂತ್ ಹಾಡ್ಲಿ.

ಪಿಯೂದಾಕ್ ಕೌಡೂರು ಕಾಂತಾರ್ ವಾಡ್ಯಾಂತ್ಲ್ಯಾ ಸಿಲ್ವಾಂಗೆಲ್ಯಾ ಘರಾನಾಂತ್ಲೇ ಎವಾಗ್ಲಿಸಾಕ್ ಹಾಡ್ಲಿ. ತಾಂಕಾಂ ಚವ್ಗಾಂ ಚೆಡ್ವಾಂಚಿ ಭುರ್ಗಿಂ: ಮೇರಿ, ಮೊಕು (ಮೊನಿಕಾ), ಮಾಡ್ತು ಆನಿ ಸಿಸಿಲ್.

ಫುಲಾಕ್ ಬಂಟ್ವಾಳ್ ಫಸ್ನಾಡ್ಯಾ ಪಾಡ್ಯಾಚಾ ಗುರ್ಕಾರಾಚಾ ಪುತಾಕ್ ವಿಂಗೆಲ್ ಸೊಜಾಕ್ ಲಗ್ನಾಂತ್ ದಿಲೆಂ. ತಾಂಕಾಂ ಜಲ್ಮಲ್ಲಿಂ ಭುರ್ಗಿಂ, — ಮಾರ್ಸೆಲ್ (ಪಾದ್ರಿ ಆನಿ ಸರ್ಲಾ), ಸೆಬಾಸ್ತಿಯನ್, ಗ್ರೆಗರಿ ಆಗಸ್ತಿನ್ (ಸರ್ಲಾ), ವೊಂತು ಮಥಿಯಾಸ್ (ಪಾದ್ರಿ), ಆನಿ ಆಗ್ನೇಸ್ (ಸರ್ಲಾಂ)

ದುಸ್ರಿ ಸುನ್ ಮಾಗ್ಗ್ ಸಾಸು ಆಂಜೆಲಾಕ್ ಚಡ್ ಪ್ರಿತಿಚಿ ಜಾಲಿ ಆನೀ ಪೈಲೇ ಜೊಸೆಲಾ ಕಡೆ ಭೇದ್ ದಾಕೈಲೊ. ಹ್ಯಾವರ್ವಿಂ ಘರಾಂತ್ಲೆಂ ಯೆದೊಳ್ಚೆಂ ಬರೆಂ ಶಾಂತ್ ವಾತಾವರಣ್ ಖದ್ವಳ್ಳೆಂ. ಆನಾಕ್ ಆಸ್ಲೆಂ ಘರ್ ಸೊಡುನ್ ವಿಂಗಡ್ ಜಿಯೆಂವ್ಚೆಂ ಪಡ್ಲೆಂ.

ಹ್ಯಾಚ್ ವೆಳಾರ್ ಕೈಗುರ್ಯೆಂತ್ಲ್ಯಾ ಆಬಾಕ್ ಎಕ್ಲ್ಯಾಕ್‌ಚ್ ಆಸ್ಲೇ ವಿಶಾಲೇ ಆಸ್ತೆಂತ್ಲೊ ವಾವ್ರು ಕರುಂಕ್ ಪರ್ವಡ್ಲೆಂನಾ. ವ್ಹುಣಾನ್ ತಾಣೆ

ಘುಮೇರ್ ಆನಿ ಜಾಂವ್ಯಾರ್ ಆಪೈಲಿಂ, ಘರ್ ದಿಲೆಂ ಆನಿ ಕೂಲಿ ಲೆಕಾರ್ ಕಾಮ್‌ಯೊ ದಿಲಿಂ. ತೆಂ ಕರೀತ್ ತಿಂ ಬರ್ಯಾಸ್ ಜಿಯೆಲಿಂ.

ಹಾಂಗಾ ಏಕ್ ಡಜನ್ ವರ್ಸಾಂ ಜಿಯೆಲ್ಯಾ ಉಪ್ರಾಂತ್ ಆಬಾ ಜಾಕೊಬಾನ್ ಆಪ್ಲೀ ಮುಸ್ತ್ರಿ ಘುಮೇರ್ ರೊಜಾರ್ ಕಾಜಾರ್ ಕೆಲಿ. ತಿಕಾ ಬೊಂದೆಲ್ ಕಿರಾವಳ್ ವಾಡ್ಯಾಂತ್ಲ್ಯಾ ನಿರಾಂಡಾಗೆಲ್ಯಾ ಜುಜೆಕ್ ಕಾಜಾರ್ ಕರುನ್ ದಿಲ್ಲಿ. ತಾಂಕಾಂಯಿ ತ್ರೆಗಾಂಚ್ ಚೆಡ್ವಾಂ ಜಾಲಿಂ: ಪೆತ್ರಾಲ್, ಲಿಲ್ಲಿ ಆನಿ ಆಗ್ನೆಸ್.

ಆಬಾನ್ ಜುಜೆ ನಿರಾಂಡಾಕ್ ಆಪವ್ನ್ ಘರ್-ಜಾಂವಯ್ ಕೆಲೊ. ಆತಾಂ ಪೈಲ್ಯಾ ಜಾಂವ್ಯಾಸ್ ದುಸ್ರ್ಯಾ ಜಾಂವ್ಯಾಸಾಲ್ ಆಸುನ್ ರಾವನ್ ಕಠಿಗತ್ ಜಾಲಿ. ಹಿ ಪರಿಸ್ಥಿತಿ ಪೈಲೀ ಧುವೇಕ್ ಜೊಸಿಲಾಕ ಬರಿ ಲಾಗ್ಲಿನಾ. ತಿಣೆ ಘೊವಾಕ್ ವಿಂಗಡ್ ಜಿಯೆಂವ್ಕ್ ಪ್ರೊತ್ಸಾಹಿಲೆಂ. ತಿಚೇ ಅಪೇಕ್ಷೆ ಪ್ರಕಾರ್ ಪಾವ್ಲುಸ್ ಶೆಜಾರ್ಚ್ಯಾ ಘಾಡು ವಾಡ್ಯಾಂತ್, ಕಾಯೂರ್ ಪಡ್ಪಾ ಪೆಂಗೆರಾಸ್‌ಲ್ಯಾ ‘ಪಾಂಡ್ಯಾರ್’ ಮ್ಹಣ್ತಾತ್ ತ್ಯಾ ಕೋಡಿಂತ್ಲೊ 5 ಎಕ್ರೆ ಬಾಂಜಾರ್ಚೊ ಪುಸ್ ಉಪ್ಯಾಕರಾಚೊ ಚಾಲ್-ಗೇಣಿಚೊ ಜಾಗೊ ವಹಿಸುನ್ ಘೆವ್ನ್, ತಾಂತುಂ ಲ್ಹಾನ್ ಬಿಡಾರ್ ಬಾಂದುನ್ ಸ್ವತಂತ್ರ್ ಜೀವನ್ ಶುರು ಕೆಲೆಂ.

ಕೈಗುರ್ಯೆಂತ್ಲ್ಯಾ ಆಬಾನ್ ಆಪ್ಲ್ಯಾ ಬಾಕಿ ತೆಗಾಂ ಭುಗ್ರ್ಯಾಂಕೀ ನೇಮಾಸಾರ್ ಕಾಜಾರ್ ಕೆಲೆಂ. ಇನಾಸಿಯೂಕ್ ಫೆರಾರಾಂತ್ಲ್ಯಾ ಎರಾಮಿ ವಾಡಾಂತ್ಲ್ಯಾ ಕುತಿಇನಾಂಗೆಲ್ಯಾ ಘರಾಣಾಂತ್ ಪ್ಹೆಲೆಂ. ತಿಕಾ ಸಬಾರ್ ವರ್ಸಾಂ ಪರ್ಯಾನ್ ಭುರ್ಗೆಂ ಜಾಲೆಂನಾ. ಮಾಗಿರ್ ಏಕ್ ಚೆಡುಂ ಜಲ್ಮಾಲೆಂ. ತಾಚೆಂ ನಾಂವ್ ಮೇರಿ ಪಾಗ್ಲಿಸ್.

ಪುತಾ ಬಾವಿಸ್ತಾಕ್ ಫೆರಾರಾಂತ್ಲ್ಯಾ ಕುಕುಂಜೆ ವಾಡ್ಯಾಂತ್ಲ್ಯಾ ಪಿರೇರಾಂಗೆಲ್ಯಾಂ ಘರಾಣಾಂತ್ಲೀ ಕೊಸೆಸಾಕ್ ಹಾಡ್ಲಿ, ತಾಂಕಾಂ 9 ಭುರ್ಗಿಂ: ಪಿಯೂಡ್ (ಸರ್ಲ್ಲೊ), ಮೇರಿ (ಹ್ಯಾಚ್ 1985-ಂತ್ ಸರ್ಲ್ಯಾ), ಲಿಲ್ಲಿ (ಚ್ಯಾರಿಟಿ ಸಿಸ್ಟರ್ ಎಡ್ಮುಂಡಾ), ಲೊರೆನ್ಸ್, ಆಪೊಲಿ, ಥಾಸ್ಯೆಲ್, ಸಿಸಿಲ್,

ಸಿರಿಲ್, ಇವ್ಲಿನ್ (ಜಸ್ಸಿಂ) ಆನಿ ಜೆಸ್ಸಿ. ಇವ್ಲಿನ್ ವ್ಹಡ್ಲೆಂ ಫಿಲ್ಸ್ಪಿನ್ ಜಬಲ್ಪುರಾಂತ್ ಮಾದ್ರಿ-ಬೆಸಾಂತ್ ಆಸಾ.

ವ್ಹಡಿಲೊ ಜಲ್ಮ್ ಆನಿ ಬಾಳ್ಪಣ್.

ಹಿಂ ಚಾಲ್‌ಗೆಣಿಂ ಆಸ್ತಿ ಲಾಗಿಂಚ್ ಪ್ರೈಲಾಂತ್ ಜಿಯೆಲ್ಲೆ ಆಸ್‌ಲ್ಲ್ಯಾ ಜೊಂಟಾಚಿ,— ಕಾಂತಪ್ಪ ರೈಚಿ. 5 ಎಕ್ರೆ ಜಾಗ್ಯಾಂತ್ 4 ಎಕ್ರ್ಯಾಂ ತಿತ್ಲೊ ಬಾಂಜ್ಜಾರೊ,-ಕುಚ್ಚಿ ಪೊಲ್ಯಾಂಜೊ ಆನಿ ಮುರಾಂಟ್ ಗುಂಡ್ಡು ಫಾತ್ರಾಂನಿ ನಿವ್ಸ್ತಿಂ ಉದಾಳಿಂ ಪಡ್‌ಲ್ಲಿಂ. ಮದ್ಗಿಂ ಎಕಾ ಎಕ್ರ್ಯಾ ಸುವಾತೆರ್ ಏಕ್‌ಚ್ ಶೆಳಿಂ ಜಾಂವ್ಕ ಯೋಗ್ಯ ಆಸ್‌ಲ್ಲಿ ಗಾಡಿ ಆಸ್‌ಲ್ಲಿ. ಸೈರ್, ಪದ್ಮಾದೆಗೇಚಾ ಮುಳ್ಳಾಂತ್ ವರ್ಸಾಚಾ 12-ಯಿ ಮ್ಹೈನ್ಯಾಂನಿ ಝುರ್ ಫರ್ಕಿಂ ವ್ಹಡ್ಲೆಂ ತಳೆಂ ಆಸ್‌ಲ್ಲೆಂ. ತಾಂತ್ಲೆಂ ಉದಾಕ್ ವಾಪಾರ್ಲ್ಯಾರ್ ಹ್ಯಾ ಗಾದ್ಯಾಂನಿ ತೀನ್‌ಯಿ ಶೆಳಿಂ ಕರುಂಕ್ ಜಾತಾ. ತರೀ ತಳೆಂ ಆನಾಚಾ ಜಾಗ್ಯಾರ್ ಆಸುನೀ ತಾಂತ್ಲೆಂ ಉದಾಕ್ ಘರಾ ಪಿಯೆಂವ್ಕ ಮಾತ್ರ ಶಿವಯ್ ಕೃಷೆಕ್ ವಾಪರ್ಚೆಂ ಹಕ್ಕ ಧನ್ಯಾನ್ ಆನಾಕ್ ದೀವ್ನಾಸ್‌ಲ್ಲೆಂ, ಬಗರ್ ತಾಣೆಂಚ್ ಆಮನಾತ್ ದವರ್‌ಲ್ಲೆಂ. ತ್ಯಾ ತಳ್ಯಾ ಥಾವ್ನ ಎಕ್ ಬಾರೀಕ್ ತೋಡ್ ಆನಾಚಾ ಗಾದ್ಯಾಂ ಮೇರಾಂ ದೆಗೇನ್‌ಂಚ್ ಸಕ್ಲಾ ವ್ಹಾಳುನ್ ಧನ್ಯಾಚಾ ಗಾದ್ಯಾಂಕ್ ಲಾಗ್ತಾಲೊ, ಆನಿ ಧನಿ ತಾಚಾ ಗಾದ್ಯಾಂನಿ ಹ್ಯಾ ತಳ್ಯಾಚೆಂ ಉದಾಕ್ ವ್ಹಾಳವ್ನ ವ್ಹರುನ್ ತೀನ್ ಶೆಳಿಂ ಕರ್ತಾಲೊ.

ಆನಾಕ್ ಸಾಗ್ವಳ್ ಆನಿ ಕೃಷಿ ಕರ್ಚ್ಯಾಂತ್ ಖರೀ ಮಾಹೇತ್ ಆಸ್‌ಲ್ಲಿ. ಕಸಲೇ ಮಾತ್ಯೆರ್ ಕಸಲೆಂ ಶೆಳಿಂ ಯಾ ತರ್ಕಾರಿ ಯಾ ರುಕ್-ಝಾಡಾಂ ರೊವುಂಕ್ ಜಾಯ್ ತೆಂ ತಾಕಾ ಕಳ್ತಾಲೆಂ. ಆನಿ ಬಂಜಾರ್ ಜಾಗ್ಯಾರ್ ಅಭಿವೃದ್ ಕರ್ಚಿ ಹುಮೇದ್ ವಿಶೇಸ್ ಆಸ್‌ಲ್ಲಿ. ಸಕಾಳಿಂ ಉಟ್ಲ್ಲೊ ಕಾಮ್ ಕರುಂಕ್ ಲಾಗಾತ್ ಜಾಲ್ಯಾರ್ ಕಾಳೊಕ್ ಜಾತಾ ಪರ್ಯಾನ್ ಕರ್ತಾಲೊ. ತಾಕಾ ಪ್ಹುಜಿ ಸ್ತ್ರೈಯೊ ಬರ್ಪ್ರಿರಿ ಸಹಾಯ್ ಕರ್ತಾಲಿ. ಆತಾಂ ತಾಣೆ ದೊಗಾಂನಿಂಚ್ ಖೆತ್ರಾಂತ್ ಸಾಸ್ಪಾಂ ಮಾತ್ರಿ ಖೊಂಡುನ್ ಆನಿ ವ್ಹಾವ್ನ ತೆಳ್ಯಾ ಲಾಗಿಂಚ್ ಚಡಿತ್ರ್ ಲ್ಹಾನ್ ಗಾಡಿ, ಆನಿ ಘರಾ ಮುಖ್ಲ್ಯಾನ್‌ಯೀ ಪಟ್ ಕರುನ್, ಆಪ್‌ಲ್ಯಾಂಕ್‌ಚ್ ಮೆಕ್ಲಿ. ಆನಿ ಘರಾಚಾ ಅಂಗ್ಣಾಜೇ

ಜಿಗೆರೆಚ್ ಎಕ್ ಬಾಂಯ್ ಖೊಂಡ್ಲಿ. ತಾಂತುಂ ಮೋನ್ಸುಂಚ್ ಮೂಂಡಾಂ ಪಸ್ತ್ಲಾ ದರ್ಪಿಸ್ತ್ ಉಪಾರ್ ಸೆಳ್ಳಿಂ. ಗುಂಡ್ತ್ಯ ಫಾತರ್ ಫಡುನ್ ಹಾಡುನ್ ತಾಚೆ ದೇಗ್ ಕೊಸ್ಪ್ಯಾನಾಕೆಂ ಬಾಂದ್ಲಿ. ತ್ಯಾಕಾ ಲಾಟ್ ಘಾಲಿ. ಆನಿ ಆಸ್ಪಾಸ್ ಕೆಲ್ಯಾಂ ತೀನ್ಸಿಯೊ ಗಾದ್ಯಾಂನಿ ಪಾಡ್, ಪಾಡಿಪೋಯಿ ಕೆಳ್ಳಿ, ಕಪ್ರಿಸಾಲ್, ನಿರ್ಪೊಲ್ ಆನಿ ಫಳಾಂ ದಿಂವ್ಚಿಂ ರುಕ್-ಝಡಾಂ ರೋವ್ನ್ ಪಿಸ್ತ್ಯಾರೆಂ ತೋಟ್ ಕೆಲೆಂ, ಆನಿ ತಾಕಾ ಬಾಂಯ್ಚ್ಯಾಂ ಉದಾಕ್ ಲಾಯ್ನ್ ಪೋಸುನ್ ಸೊಡ್ಲೆಂ. ಸಗ್ಳ್ಯಾ ಜಾಗ್ಯಾಕ್ ಲಕ್ಷಣಿಯ್ ರುಪ್ ದಿಲೆಂ.

ಪೆಪ್ರಾಚ್ 4 ವರ್ಸಾಂಚೊ ಜಾತಾನಾ ಮ್ಹಜಿ ಆಪ್ಯೆ ಜುಸಾನ್ ಬಾಯೆಕ್ ಹ್ಯಾಚ್ ಜಾಗ್ಯಾಸೈಲ್ಯಾ ಬಿಡಾರಾಂತ್ ಪ್ರಸೂತ್ ಜಾಲಿ. ಬಾಯೆಕ್ 4 ವರ್ಸಾಂ ಭರ್ತಾನಾ ಹಾಂವ್ ಜಲ್ಮಾಲೊಂ. ಒಪ್ಯುರ್ಟ್ಯೆ ಜೆಜುಸ್ ಮರಿ ಜುಜೆಚಾ ದಿಸಾಳ್ಯಾಂತ್ ಆಸ್ಚ್ಯಾ ಆಕೆಂತಾ ಪ್ರಕಾರ್ ಮ್ಹಜೊ ಜಲ್ಮಾಚೊ ದೀಸ್ ಆಸಾ 25 ಜುಲಾಯ್ 1915. 26 ತಾರ್ಕೆರ್ ಸಾಂತಾನ್ಸಾಚೆಂ ಫೆಸ್ತ್ ಆಸಾ ದೆಕುನ್ ಮ್ಹಾಕಾ ಜೊಕಿಮ್ ಆನಿ ಸಾಂತಾನ್ ಹೆಂ ನಾಂವಾಂ ದಿಲಿಂ.

ಮ್ಹಜಾ ಬಾಳ್ಪಣಾಚಾ ಪೈಲ್ಯಾ 2 ವರ್ಸಾಂತ್ಲೊ ಮ್ಹಾಕಾ ಕಿತೆಂಚ್ ಉಡಾಸ್ ನಾ. ಆವೈಚಾ ಉದರಾಂತ್ಲ್ಯಾ 9 ಮ್ಹೈನ್ಯಾಂ ಬರಿಚ್ ತಿಂ ಪುರ್ತೆಂ ಶೂನ್ಯತಾಯೆಚಿಂ. ಮಾಗಿರ್ಲ್ಯಾ ತಿಸ್ರ್ಯಾ ಆನಿ ಚವ್ತ್ಯಾ ವರ್ಸಾಂತ್ಲೊ ಇಲ್ಲೊ ಇಲ್ಲೊ ಉಡಾಸ್ ಆಸಾ. ತಾಂತ್ಲೆ ಮುಖೆಲ್ ಆನಿ ಸ್ಪಷ್ಟ ಉಡಾಸಾಚೆ ದೋನ್ ಮಾತ್ರ್ ವಿಶಯ್ ಹತಂಗಾ ಬರೈತಾಂ:—

ಪೈಲೊ ಬಾಂಬ್ಯಾಂತ್ (ಪಾಳ್ಣ್ಯಾಂತ್) ನಿದ್ಲ್ಲೊ. ಹೊ ಬಹುತೆಕ್ ದುಸ್ರ್ಯಾ ವಾ ತಿಸ್ರ್ಯಾ ವರ್ಸಾಂತ್ಲೊಯಿ ಆಸುಂಕ್ ಪುರೊ. ಮ್ಹಜೇ ಆವೈಕ್ 4 ವರ್ಸಾಂತ್ ಎಕಾ ಕ್ರಮಾನ್ ಬಾಂಳ್ತಿರ್. ಮ್ಹಣಾಸ್ತಂತ್ ಆಸುಂ ಪ್ರತಿ ಎಕ್ಲ್ಯಾನ್ ತೀ-ತೀನ್ ವರ್ಸಾಂಭರ್ ತಿಚೊ ಪಾನ್ಸೊ ಚೆಂಪ್ಲಾ ಆನಿ ಚಾ-ಚಾರ್ ವರ್ಸಾಂ ಪಾಳ್ಣ್ಯಾಂತ್ಚ್ ನಿದುನ್ ತೆಂ ಖಾಲಿ ಸೊಡುನ್ಲ್ಯಾ. ಆಮ್ಚ್ಯೆಸ್ ಮ್ಹಾಕಾ ಉಕ್ಲುನ್ ಸಾಲಾಂತ್ಲ್ಯಾ ಪಾಳ್ಣ್ಯಾಂತ್ ನಿದಾವ್ನ್ ನೀದ್ ಪಡಾಸರ್ ಗಾನಾಂ ಗಾಯಿಲೊತ್ ತೆಂ ಧಲಯಿಲ್ಲೊ ಬರೊ ಉಡಾಸ್ ಆಸಾ.

ಸೀದ್ ಪಡ್ಚ್ಯಾ ದಿಂ ಗಾನಾಂ ಬಂದ್ ಕೆಲ್ಯಾರ್ ಅಥ್ವಾ ಪಾಳ್ಣಿ ಧಲಂನ್ಷಿ ರಾವ್ವೈಲ್ಯಾರ್, "ದಲ್ ದಲ್‌ಕರ್ ವ್ಹಾಂ ಆಲ್ಲಿಂ ಆಲ್ಲೊ ಮ್ಹಣ್ ವ್ಹಾಂ" ಮ್ಹಣೊನ್ ಹಾಂವೆಂ ತಿಕಾ ಪರ್ತೆ ಗಾಯಿಶೆಂ ಸಳ್ ಕೆಲ್ಲ್ಯಾಚೊ ಆನಿ ಎಕೇಕ್ ಪಾನ್ಸ್ಟ ತಿಕಾ ರಾಗ್. ಯೇವ್ನ್ ಶೆಂಪ್ಟೊನ್ ಮ್ಹಾಕಾ ಧಾಪಾಡ್ ಮಾರ್‌ಲ್ಲೊಯಿ ಅನ್ಭವ್ ಉಡಾಸಾಕ್ ಯೆತಾ.

ದುಸ್ರೊ ವಿಶಯ್,—ಆನಾನ್ ಮ್ಹಾಕಾ ಪೈಲ್ಯಾಚ್ ಪಾವ್ಟ ತಾಚಾ ಖಾಂದಾರ್ ಬಸವುನ್ ಥೊಡ್ಯಾಂಗೆರ್ ಇಜ್ಮೊಲ್ (ದಾಸ್) ಮಾಗುಂಕ್ ವ್ಹೆಲ್ಲೊ.

ಆಮ್ಚ್ಯಾ ಘರಾಕ್ ತೀನ್ ಕುಶಿಂನಿ ಕಾಯಾರ್ ಪದ್ವಾಚಿ ಉಬಾರಿ ಬಗಲ್, ಆನಿ ದಕ್ಷಿಣಾಕ್ ಮಾತ್ರ್ ಬೈಲ್ ಆಸ್‌ಲ್ಲೆಂ ಸೆಜಾರ್‍ಚಿಂ ಪೂರಾ ಘರಾ ತೆಣೆ ಪೈಸ್ ಬೈಲಾಂತ್ ಆಸ್‌ಲ್ಲಿಂ. ಪೂರಾ ದಿಂವ್ರಾಚಿಂ, ಮ್ಹಾರಾಂ ಚಿಂ ಆನಿ (ಧನ್ಯಾಚಿಂ ಸಮೇತ್) ತೀನ್ ಬೊಂಟಾಚಿಂ ಘರಾಂ. ಕ್ರಿಸ್ತಿ ಘರಾಂ ಅದ್ರ್ಯಾ ಪೈಲಾ ಪೈಸ್ ಆಸ್‌ಲ್ಲಿಂ.

ಆನ್ ಆಮ್ಕಾಂ ಖಾಂದಾರ್ ವ್ಹಾವಂವ್ಚೆಂ ನಾಕಾ, ಸಾಂಗಾತಾಕ್ ಚಲವುನ್ ಲೆಗುನ್ ವ್ಹರಾನಾಸ್‌ಲ್ಲೊ. ಆಮಿಂಯಿ ತಾಚಾ ಸಾಂಗಾತಾ ವಸುಂಕ್ ಭಿಯೆತಾಲ್ಯಾಂವ್, ಉಬ್ಗಾತಾಲ್ಯಾಂವ್, ವತ್ತಾಯ್ ಕೆಲ್ಲ್ಯಾರಿ ವಸಾನಾಸ್‌ಲ್ಲ್ಯಾಂವ್. ಸಾಂಗಾತಾಕ್ ಆವೈಚ್ ಜಾಯಾಸ್‌ಲ್ಲಿ. ಪುಣ್, ಹ್ಯಾ ಎಕಾ ವಿಶೇಷ್ ದೃಷ್ಟಾಂತಾಂತ್ ಮಾತ್ರ್ ಆನಾನ್ ಮ್ಹಾಕಾ ಚಲವ್ನ್ ಪುಣಿ ನ್ಹೆಂ ಬಗರ್ ಖಾಂದಾರ್ ಬಸವ್ನ್, ಘರಾನ್ ಘರಾಕಡೆ ವ್ಹಾವವ್ನ್‌ಂಚ್ ವ್ಹೆಲ್ಲೆಂ. ಕಾರಣ್ ಮಹತ್ವಾಚೆಂ,- ಆಂಗನ್ಣಚಾ ಘಾರಿಕ್ಷಣಾಚೆಂ.

ಹಾಂವ್ 2 ವರ್ಸಾಂಚೊ ಆಸ್ತಾನಾ ಮ್ಹಾಕಾ 'ಭಾಂಗಾರ್ ರೋಗ್' ಜಾಲ್ಲೊ ಕಹಿಂ. ತೊ ಕಸಲೊ, ತಾಚಿ ಮಾಹೆತ್ ಮ್ಹಾಕಾ ಆತಂಯಿ ನಾಂ. ಆವೈಲಾಗಿಂ ವಿಸ್‌ರ್‌ಲ್ಲ್ಯಾಕ್, "ಗುಪ್ತೊ ರೋಗ್ ತೊ, ತಾಚೀ ವಿಶಾಂತ್ ಸಾಗುಂಕ್ ನಜೊ, ತುಕಾ ನಾಕಾ ತಾಚಿ ಮಾಹೆತ್" ಮ್ಹಳ್ಳೆಂ

ತಿಣೆ ಪ್ರಶ್ ಎಕ್ ಘಂಟ್ ಆಸೊ ಸಾಂಗ್‌ಲ್ಲೊ: "ತುಂ ಬಾಳ್ಪಣಾರ್ ಪ್ರಸ್ತುಡೊ ಆನಿ ಸೊಭಿತ್ ಆಸ್‌ಲ್ಲೊಯ್. ತುಕಾ ಎಕ್ಸ್‌ಟ್ರಾ ಕಾಜಾರಾಚಾ ಸಾಂಪ್ರ್ಯಾಂ ಹಾಂವೆಂ ಪ್ಳೆಲ್ಲೆಂ. ಥೊಡೆಂ ಎಕ್ಲೆ ತುಕಾ ಪಳೆವ್ನ್ ಹಾಂಕ್ರೆ. ಮುಸ್ತ್ರ್ಯಾ ದಿಸಾ ಥಾವ್ನ್ ತುಕಾ ಕ್ಷೊ ರೋಗ್ ಜಾಲ್ಲೊ. ತಾಕಾ ವಕಾತ್ ಸಾಟ್ಪ್ರಂಚೆಂ ಆನಿ ಪಿಡೆಸ್ತ್ರಾಸ್ ವಾಂಚ್ಚೆಂ ಅಪ್ರೂಬ್. ದೆಕುನ್ ತುಜಾ ಆನಾನ್ ಪ್ರೊಂಪ್ತ್ ಸಾಯ್ಬಿಣ್ ಅಂಗವ್ನ್ ಭಾಸಾವ್ನ್ ಪ್ರತ್ಯೆಂ,- 'ಮಾಮಿಸ್ ವ್ಹಡ್ಜ್ಯಾ ಡೆಕ್ಕ್ಟರ್ ಹ್ಯಾ ಪಿಡೆಂತ್ಲೆಂ ಬಚಾವ್ ಕರ್ಶಿ ಜಾಲ್ಯಾರ್, ತಾಕಾ ಧಾ ಫರಾಂ ಕಡೆ ವಾಪವ್ನ್ ವ್ಹರುನ್. ದಾನ್ ಮಾಮಿಸ್‌ಗ. ವೆಳಾರ್ ಸ್ಪೆಶಲಿಸ್ಟ್ ತುಕಾ ಫೆಸ್ತ್-ವಿಶೆಸ್ ಚಿಕಿತ್ಸಾಂ."

ಪ್ರೊಂಪ್ತ್ ಸಾಯ್ಬಿಣೆಚೆಂ ದಯೆನ್ ಆನಿ ಸಜಾರ್ ಪ್ರಸ್ನ್ಯಾಂಚಾ ವರ್ತ್ಯಾಸ್, ಪ್ರೊತ್ಸಾಸ್, ಆನಿ ವ್ಹಡ್ಜೇ ಅಪ್ರೈಸ್‌ಯೊ ಪ್ರೋತ್ ಕರುನ್, ಆನಿ ವ್ಹಡ್ಜ್ಯಾ ಪೊಂಕ್ಟ್ರರ್ ತಿಜಿ ಭಾಂಗಾ ರಾಚ ಪಿಡ್ಜ್ಯರ್ ಖಿಳಾ ನಾಸ್ತ್ರಾಂ. ಕಾಹಿಸಾಸ್ತ್ರಾಂ ಬಾಂದುನ್ ಚಿಕಿತ್ಸಾ ಚಲ್ಲ್ರಿಲ್ಯಾ ಉಪ್ರಾಂತ್‌ಚ್ ಹಾಂವ್ ಸಾಫ್ ಬರೊ ಜಾವ್ನ್ ನಾಂಚೆಲ್ಲೆ ಕಚೆಂ. ಆನಾನ್ ಅಂಗವ್ನ್ ಭಾಸಾಯ್ಲ್ಲ್ಯಾ ರೀತಿ ಕ್ರಮಾನ್‌ಂಚ್ ಜಾಲಿ ಕರ್ಜ್ ಪಾಸ್ತ್ ತಾಸೆ ವ್ಹಡ್ಕಾ ಆಪ್ಲ್ಯಾ ಖಾಂದಾರ್ ಬಸವ್ನ್ ಸ್ಪ್ರಿಂಗ್ ಪ್ಳೆಲ್ಲೆಂ ಆಸ್ಪ್ರಸಾಂತ್ಲ್ಯಾ ಆಕ್ರಿಸ್ತ್ರಂವಾಂಚಾ 10 ಫರಾಂ ಕಡೆ. ತಾಣಿಂ, ವ್ಹಡ್ಜಿ ಪಿಡಾ ದೆಕ್ಲ್ಲಿ ಆಸ್‌ಲ್ಲ್ಯಾನ್, ಪ್ರತೀ ಎಕ್ಲ್ಯಾಗೇರ್ ಆದೊಶ್ ಆಣೊ, ದೋನ್ ಆಣೆ ಪುರ್ಸುನ್ ದಾನ್ ವ್ಹಡ್ಜ್ಯಾಚ್ ಹಾತಾಂತ್ ದಿಲ್ಲೆಂ. ಫೆಸ್ತ್ ವಿಸಾಚೆಂ ರುಸುವ್ ತೆಪ್ನ್ಯಾ 4 ರುಪ್ಯೆ ಆಸ್‌ಲ್ಲ್ಯಾನ್, 10 ಫರಾಂಸಿ ಸೊಳ್ಲೆಂ ಬವಜ್ 2 ರುಪ್ಯೆ ಲಿಗುನ್ ಜಾಲೆಂನಾ ಪ್ಹೊಣುನ್, 4 ರುಪ್ಯೆ ಭರ್ತಿ ಜಾಲಿ ಪುರ್ಸುನ್ ಪೈಸ್ ಪೈಸ್ ಆಸ್‌ಲ್ಲ್ಯಾ ಆವಯ್ಚ್ಯಾ ಕಟುಂಬಿಕಾಂಗೆರ್ ವ್ಹಡ್ಕಾ ಪಾವವ್ನ್ ವ್ಹರುನ್ ಗೆಲೊ ಆಸ್. ತಾಣೆಂ ದೋನ್ ಆನಿ ಚಾಚಾರ್ ಆಣೆ ಲಿಗುನ್ ದಿಲೆ. ಕೈಗುರ್ಸ್ಯಂತ್ಲ್ಯಾ ಜುಜೆ ಮಿರಾಂದ್ ಬಾಪ್ಪುಸ್ ಎಕ್ಲ್ಯಾನ್ ಮಾತ್ರ್ ಆದೆಲಿ (¼ ರುಪ್ಯಾಚೆಂ ನಾಣೆಂ) ದಿಲ್ಲೊ ಸಾಕೊರ್ ಉಡಾಸ್ ಆಸಾ ಮ್ಹಾಕಾ. (ತೆದಾಳಾ ಮಿರಾಂದ್ ಬಾಪ್ಪು ಫರ್-ಜಾಂವ್ನ್ಹೆಂ ಸ್ಪೆಂ. ವಿಂಗಡ್ ಜಯಿತಾಲೊ.)

4 ರುಪ್ಯೆ ಜಮ್ಲ್ಯಾ ಉಪ್ರಾಂತ್ ಆನಾನ್ ಓ ಫಿಕೇಟಿ ಭಂಪ್ತಿ ಆಪೆರ್ ಕೆಲಿ. ಮಾಗಿರ್ ತಿ ಅಂಗವ್ನ್ ಫಾರಿಕ್ ಕರುಂಕ್ ತೊ ವ್ಹಡ್ಕಾ

ಕೌಡ್ಯೊರೇ ಇಗ್ರೆಜೇಕ್ ಪರ್ಯನ್ 6 ಮೈಲಾಂಚಿ ವಾಟ್ ಪಾವವ್ನ್ ವ್ಹರುನ್ ಗೆಲೊ. ತ್ಯಾ ಕಾಳಾರ್ ಕೌಡೂರ್ಚಿ ಪ್ರೊಂಸ್ಪೆ ಮಾಂಯ್ ನಾಂವಾಡ್ಲೆಲಿ ಆಸ್ಲಿ; ಆತಾಂಚಾಬರಿ ಉಪರಾಚಿ ಸ್ರೆಂ. ಆನ್ ಮ್ಹಾಕಾ ಖಾಂಪಾರ್ ಪಾವವ್ನ್ ವ್ಹೊತಾಂತ್ಲ್ಯಾನ್ ಗುಡ್ಯಾ-ಚಡ್ಣ್ಯಾಂ ಚಡ್ತಾನಾ ಜೊರಾನ್ ಖರ್ಶೆತಾಲೊ, ಆನಿ ನಿಸರಿಂತ್ ಘಾಮಾನ್ ತೊಪ್ತಾಲೊ, ತೆದ್ನಾ ಮ್ಹಾಕಾ ತಾಚಿ ಬಿರ್ಮತ್ ಭಗಾತ್ತಿಲಿ. ಹಾಂವ್ ಚಲತ್ ಪೆತಾಂ ಮ್ಹಣುನ್ ಕಿತ್ಲೆಂ ಪರಾತ್ಲೆಂ ತರೀ ತಾಣೆ ಮ್ಹಾಕಾ ತೇ 6 ಮೈಲಾಂಚೇ ವಾಟೇರ್ ಬಿಲ್ಕುಲ್ ಸಕ್ಲಾ ದೆಂವೆಲೆಂ ನಾ. ಗುರ್ಪುರ್ಚಿ ನದಿ ಉತ್ರೊಂಕ್ ತೊ ತಾಂತ್ಲ್ಯಾ ಪೆಂಕಾಟ್ ಭರ್ ಉದ್ಕಾಂತ್ ದೆಂವ್ತಾನಾ ಹಾಂವೆಂ ಭ್ಯಾನ್ ಪ್ಹಡ್ಲ್ಯಾನ್ ರಡುಂಕ್ ಶುರು ಕೆಲ್ಲೆಂ ತೆಂ, ಆಖೇರ್ ಕೆಲ್ಲೆಂ ಪೆಲೇ ತಡೇಕ್ ಪಾವ್ಲ್ಯಾ ಉಪ್ರಾಂತ್ಚ್. ಕಾರಣ್ ತಿತ್ಲ್ಯಾ ಉದ್ಕಾಚಿ ವಿಸ್ತಾರೀ ರಾಸ್ ಹಾಂವೆಂ ಪೆಕುಲ್ಲಿ ತೀಚ್ ಪ್ರೈಲಿ ಆನಿ ತಾಚಾ ಸಾಂಗಾತಾ ಹಾಂವೀಂ ಬುಡ್ತ್ತಾಂಚ್ ಮ್ಹಳ್ಳೆಂ ಭೆಂ! ಆತಾಯೂ ಮ್ಹಾಕಾ ಕೆದ್ನಾ ಕೆದ್ನಾ ಸಾಂತಾ ಕ್ರಿಸ್ತೊ ಫೆರಾಚೆಂ ಚಿತ್ರ್ ದೆಕ್ತಾನಾ ತೆಂ ದೃಶ್ ಉಡಾಸಾಕ್ ಯೆತಾ.

ಆಂಗವ್ಣ್ ಫಾರಿಕ್ ಕರುನ್ ಪಾಟೆಂ ಯೆತಾನಾ ಹಾಂವ್ ಮೊಸ್ತ್ತ ವಾಟ್ ಚಲ್ಲ್ಲೊಂ. ಹ್ಯಾ ಘಡಿತಾ ನಂತರ್ ಮ್ಹಾಕಾ ಆನಾ ಸಾಂಗಾತಾ ಪ್ರೊಸುಂಕ್ ಭೆಂ ಯಾ ಉಬ್ಗಣ್ ಭಗಾನ್ಸ್ಲ್ಲಿ. ತೊ ಮ್ಹಾಕಾ ಮೊಗಾಚೊ ಜಾಲ್ಲೊ.

ಆನಾನ್ ಹಿ ಆಂಗವ್ಣ್ ಫಾರಿಕ್ ಕೆಲ್ಲಿ ತಿ ರೀತ್ ಪ್ರೈಲ್ಯಾನ್ ರುಜ್ವಾತ್ ದಿತಾ. ತವಳ್ಜ್ ಆನ್ಟ್ಚ್ ದುಪ್ಪೀಕಾಂಯೆಚಿ. ದುಸ್ರ್ಯಾನ್, ಆನಾನ್ ಮ್ಹಾಕಾ ತಿತ್ಲ್ಯಾ ವಿಶೇಷ್ ತ್ರಾಸಾಂನಿ ಘುರಾ ಥಾವ್ನ್ ಘರಾಂ ಕಡೆ ವ್ಹಾವವ್ನ್ ವ್ಹರುನ್, ಲಜ್ ಭಗ್ತಾಲಿ ತರೀ ದಾನ್ ಮಾಗುನ್, ಭಾಸಾಯ್ಲ್ಲ್ಯಾಬರಿಚ್ ತ್ಯಾ ಆಂಗವ್ಣ್ಯೆಚ್ಯಾ ಫಾರಿಕ್ಪಣಾಕ್ ಮೆಳಯಿಲ್ಲ್ಯಾ ವಿಶೇಷ್ ಪ್ರಾಚಿತಾಚೊ ವಾಂಟೊಯೊ ದಾಕ್ಯೆತಾ. (ಆತಾಂಚಾ ಕಾಳಾರ್ ಏಕಾ ಕಿ. ಮೊಟರಾಚಿ ವಾಟ್ ಲಿಗುನ್ ಚಲುನ್ ಕೆಲ್ಲೆಂ ಪ್ರಾಚಿತ್ ನಾಸ್ತ್ಯಾಂಚ್, ಬರೇ ಪತ್ರ್ಯಾಂದ್ವಾರಿಂಚ್ ಆಂಗವ್ಣ್ಯೊ ದವ್ಲತೇನ್ ಫಾರಿಕ್ ಜಾತಾತ್.)

ಭುಗರ್ಯಾಪಣಾಚಿಂ ತರ್ನಿಂ ವರ್ಸಾಂ

ಒಠೆವಾತ್ಯಾ ವರ್ಸಾಚಾ ಮಧ್ಯಂತರಾ ಫಾರ್ಬ್ಸ್ ಹೆವ್ರಿಸ್, ಮಜಾ ಇತಾಚೆ ಸಾಟೇರ್, ಮ್ಹುಜೇ ಘ್ರೆಂ ಘಡೋನ್ ಗೆಲ್ಯಾಂ ಆನಿ ಪಿಕ್ಲೆಲ್ಯಾಂ/ ಭಸ್ಲೆಲ್ಯಾಂ ವಿಸರೊಂಚೊ ಚಡಾವತ್ ಉಡಾಸ್ ಮ್ಹಾಕಾ ನಿಸ್ಟ ಆಸಾ. ಪುಣ್ ತೆ ಹಾಂಗಾ ಬರಂವ್ಕ್ ಜಾಯ್ನಾ ತಸಲಿ ಬಾಳ್ಪಣಾಚಿ ಸ್ಥಿಂ ಬಗರ್, ಸಕ್ಡಾಂಚಾ ಜಿವಿತಾಂತ್ ಸಂಭವಾತಾತ್ ತಸಲಿ ಸಾಮಾನ್ಯ ವಗಾರಾಚೆ ಆಸಾತ್. ಪುಣ್ ಭಗಂಕ್ ಪೆಟ್ಕಿತೆ ಅಪ್ಪುರ್ವ್ ಪ್ರಾತ್ರ್ ಪೆಗ್ಗಿಚ್ ಆನಿ ಮ್ಹಾಕಾ ನಸ್ಚ್. ಪ್ರಥಮಾನ್, ಮ್ಹುಜಿ ಪಾಟ್ಲಿ ಫ್ರೆಶ್ ಸತಾಲ್ (ಹೆಲಿನ್) ಜಲ್ಮಾಲಿ. ತಿಚೇವರ್ಗಿಂ ಮ್ಹಾಕಾ ಮ್ಹುಜೇ ಆಪ್ಯೆಚಾ ಹಾತಾಂತ್ಲಿ ಕೊಂಡಾಟ್ಯಾಚಿ ಸೆವಾ ಎಕಾ-ಟ್ಯಾಗೆ ಬಂದ್ ಜಾಲಿ; ಪಾಕ್ಯಾಲಿ ಬದ್ಲಾಕ್ ಧರ್ಸರ್ ಮಾಂದ್ರೆರ್ ನಿದೆಂ ಪಡ್ಲೆಂ. ಪುಣ್ ಸಹಿಜಾನ್ ಆಪ್ಲ್ಯಾ ಬದ್ಲಾಕ್ ಮ್ಹುಜಿ ವ್ಹಡ್ಲಿ ಫ್ರೆಶ್ ಜುವಾನ್ ಜಾಯ್ತ್ ಮ್ಹುಜೇ ಸಹಾಯೆಕಾಯ್ಲ್, ಆನಿ ಫುಡೆಂ ತಿಚೆರ್ ಮ್ಹಾಕಾ ಅರ್ಥಿಕ್ ಪ್ರೀತಿಚಿ ಜಾಲಿ. ಮ್ಹುಣಾನ್ಂಚ್ ಹಾಂವ್ ತಿ ಪ್ಯಂ ಆಸ್ಲ್ಯಾರಿ ಘ್ರೆಂಚ್ ಆಸ್ತ್ರಾಲೊಂ, ತಿಚ್ಯಾ ಸಾಂಗಾತಾಚ್ ತೆಣೆ ಹಣೆ ಪೆತಾಲೊಂ, ತಿಚ್ಯಾ ಕಾಮಾಂನಿ ಮ್ಹಾಕಾ ತಾಂಕ್ಲೆಲಿ ಸಹಾಯ್ ಕರ್ತಾಲೊಂ, ತಿಚಾ ಸಾಂಗಾತಾಚ್ ಬಸುನ್ ಜೇವ್ತಾಲೊಂ, ತಿಚೇಲಾಗಿಂಚ್ ಮಾಂದ್ರೆರ್ ನಿದ್ತಾಲೊಂ ತೀ ಇಸ್ಕೊಲಾಂತ್ ಆಸ್ಲ್ಯಾ ವೆಳಾಂತ್ ಪ್ರಾತ್ರ್ ಎಕ್ಲೊಚ್ ಘರಾಂತ್ ಉಬ್ಗೆನ್ ವೇಳ್ ಸಾರ್ತಾಲೊಂ, ಆನಿ ತಿಚ್ಯಾ ಯೆಣ್ಯಾಕ್ ಅತ್ರೆಗಾನ್ ಸಿರಿಕ್ಷಿತಾಲೊಂ. ಅಶೆಂಚ್ 2 ವರ್ಸಾಂ ಪಾಟಿಂ ಲೊಟ್ಲ್ಯಾ ನಂತರ್ ಮ್ಹುಜೇ ಸರ್ವೆ ಪ್ರಾಯೆರ್ ಹಾಂವಿಂ ಬಾಯೆ ಬರಾಬರಿ ಇಸ್ಕೊಲಾಕ್ ವಸುಂಕ್ ಲಾಗ್ಲೊಂ.

ಒಮ್ಜೂರ್ಚೆ ಫಿರ್ಗಜೆಂತ್, ತಿಚಾ ಆಡಳ್ಯಾಂತ್, ತೀನ್ ಶಿಕ್ಪಾ ಶಾಳಾಂ ಆಸ್ಲ್ಲಿಂ. ಪೈಲೆಂ ತೆಂ ಇಗರ್ಜೆಚಾ ವಠಾರಾಂತ್ಲೆಂ, ಆಟ್ವೆ ಕ್ಲಾಸ್ ಪರ್ಯಂತ್ಲೆಂ ಸಾಂ. ಜುಜೆ ಚೆಂ ಹಾಯರ್ ಎಲಿಮೆಂಟರಿ ಸ್ಕೂಲ್; ದುಸ್ರೆಂ, ಸೀಮಾರ್ಗಾಂತ್ಲೆಂ, ಚವ್ತಿ ಕ್ಲಾಸ್ ಪರ್ಯಂತ್ಲೆಂ ಸಾಂ. ಲಿಗರಿಚೆಂ; ತಿಸ್ರೆಂ ಮ್ಹುಜ್ಯಾಚ್ ಜೊಂಡಂತಿಲ ಗ್ರಾಮಾತ್ಲೆಂ, ತಿಸ್ರೀ ಪರ್ಯಂತ್ಲೆಂ ಸಾಂ.

ಥೊಮಾಸಾಚೆಂ. ಹೆಂ ವ್ಹುಜ್ಯಾ ಘರಾ ಥಾವ್ನ್ ಆದ್ಲ್ಯಾಚ್ ಮೈಲಾಂ ಪೈಸ್ ಆಸ್ಲ್ಲೆಂ. ಪೆದ್ರಾಬ್ ಹಾಂತುಂ ತಿಸ್ರಿ ಪಾಸ್ ಜಾವ್ನ್ ಆತಾಂ ಸಾಂ. ಜುಜೆಚಾಂತ್ ಪಾಂಚ್ವೆಂತ್ ಶಿಕ್ತಾಲೊ. ಬಾಯ್ರ್ ಸಾಂ. ಥೊಮಾಸಾಚಾಂತ್ ತಿಸ್ರೆಕ್ ಉತ್ತರ್ತಾನಾ ಹಾಂವ್ ಪೈಲೆಕ್ ಭರ್ತಿ ಜಾಲ್ಲೊಂ.

ಹಾಂವ್ ದುಸ್ರೆಕ್ ಉತ್ರಲ್ಲ್ಯಾ ವಸಾರ್ ಬಾಯ್ಚಿ ತಿಸ್ರಿ ಕ್ಲಾಸ್ ಆಖೇರ್ ಜಾಲಿ, ತೀ ಘರಾಚ್ ಕಾಮಾಕ್ ಜಾಯ್ಸ್, ಆನಿ ಶಿಕ್ಪಾಕ್ ತಾಂಕ್ ಪಾವಾನಾ ವ್ಹಾಳ್ಯಾ 2 ನಿಬಾಂನಿ ತಿಚೆಂ ಶಿಕಾಪ್ ಬಂದ್ ಕೆಲೆಂ. ಹ್ಯಾವರ್ವಿಂ. ಹಾಂವ್ ಪತ್ರಿಂ ಎಕ್ಸುರೊ ಜಾಲೊಂ. ತಿಚ್ಯಾ ಸಾಂಗಾತಾ ಶಾಳೆಕ್ ವಸುಂಕ್ ಆನಿ ಯೆಂವ್ಕ್ ಬರೆಂ ಜಾತಾಲೆಂ. ದೆಕುನ್ ಹಾಂವ್ ಸರಾಗಾನ್ ವೆತಾಲೊ. ಆತಾಂ [illegible] ಆನಿ, ವ್ಹಡ್ಯಾ ವರ್ಗಾಂತ್ಲೆ ಭುರ್ಗೆ ಚಡಾವತ್ ಹಿಂಧು. [illegible] ಚಡ್ ಪ್ರಾಯೆಚಿ ಆನಿ ಬಳಿಷ್ಟ ಶರೀರಾಚಿ ಆಸುನ್ [illegible] ಆನಿ ವ್ಹಡ್ಕಾ ಉಪದ್ರ್ಯಾಂನಿ ಭೆಂಪ್ಸುನ್ ಗೆಲ್ಲೆ ಜಾಲ್ಲ್ಯಾನ್, [illegible] ವ್ಹಡೊ ಮೆಸ್ತ್ರಿ ಥೊಡೊ ನಿಷ್ಠುರೊ ಆಸಲ್ಲ್ಯಾನ್, [illegible] ಎಕ್ಸುರ್ಯಾಕ್ ವಸುಂಕ್ ಭ್ಯೆಂ ಆನಿ ಶಿಕ್ಪಾಕಡೆ ಕಾಂಟಾಳೊ ಭಗ್ಲೊ. ದೆಕುನ್ ಹಾಂವೆಂ 2 ದೀಸಾಂನಿ ಎಕ್ ಪಾವ್ಟ ತಕ್ಲಿ ಫೊಡ್ತಾ, ಪೊಟಾಂತ್ ಚಾಬ್ತಾ, ಪಾಂಯ್ ದುಕ್ತಾ, ಅಶೆಂ ಎಕೇಕ್ ಫಟ್ ಸೀಬ್ ಸಾಂಗುನ್ ಘರಾಚ್ ರಾಂವ್ಚೆಂ ಪ್ರಯತ್ನ್ ಕೆಲೆಂ. ಪುಣ್ ವ್ಹಜೆ ಆವೈನ್ ಹೆಂ ಸಿಬಾಂ ಚಡ್ ದೀಸ್ ಪರ್ಯಾನ್ ಮಾಂದ್ಲಿನಾಂತ್. ತಿಣೆ ವ್ಹಡ್ಲ್ಯಾ ಆಡಾರ್ ಉಬ್ರಾವುನ್ ಭೆಂವ್ಡಾಂವ್ನ್, ಮಾಗಿರೀ ವಸುಂಕ್ ಇನ್ಕಾರ್ ಕೆಲ್ಯಾರ್, ಆಂಗಾರ್ ಚಾರ್ ಮಾರ್ ವ್ಹಾಜನ್ನಾಂಚ್ ಶಾಳಾ ಕಡೆ ಧಾಂವ್ಡಾಯ್ಲ್ಲೆಂ. ಅಶೆಂ ಘರಾಯೊ ಬಸುಂಕ್ ನಾ, ಶಾಳೆಕ್ ಹಾಜರ್ ಜಾಂವ್ಕ್ಯಿಯೊ ನಾಕಾ,—ಅಸಲೆ ಸಂಕಷ್ಟಾಂಚೆ ಪರಿಸ್ಥಿತೆಂತ್ ಪ್ರುಗಾರೊನ್ ಹಾಂವ್ ಕಷ್ಟ್ತಾನಾ, ವ್ಹಜಾ ಬರಿಚ್ ಎಕ್ಲೊ ಹಿಂಧು ಚೆಡೊ ಕ್ಲಾಸಿಕ್ ವಸಾನಾಸ್ತಾಂ ಸಗ್ಳೊ ದೀಸ್ ರಾನಾಂತ್ ಪಾಕಾರ್ ಕರುನ್, ಹಾಡ್ಲ್ಲಿ ಭುತಿ ರಾನಾಂತ್‌ಚ್ ಜೆವ್ನ್ ಸಾಂಜೆರ್ ಘರಾ ವೆತಾಲೊ, ತಶೆಂಚ್ ಕಷ್ಟ

ತಾಂಚ್ ವಸ್ತುಕಾಯ್ ಭಿಲ್ಲಿ. ಪೂಣ್ ತಿಂ ರಾಸ್ ವ್ಹಡ್ಲಾ ಘರಾ ಲಾಗಿಂಚ್ ಆಸ್‌ಲ್ಲ್ಯಾನ್, ಆನಿ ಆಸ್ ತಶಾಂ ಜಾಯ್ತ್ ಕಾಲೆಜಿಚಿ ಗರ್ಜೆಸ್ ತಾಂತುಂ ಆಸಲ್ಲ್ಯಾ ತಾಂಕಾಂ ಸಾಂಪ್ಡ್ಲ್ಯಾಂಸ್, ನಾ ತರ್, ತ್ಯಾ ರಾಸಾಂತ್ಲ್ಯಾ ತ್ಯಾ ಮಾಡಾಂಚಿ ಸುರ್ ಕಾಡುಂಕ್ ಯೆಂವ್ಚೆ ಕೊಣೆಂ ನ್ಹಯ್ ವಸ್ತುಕಾ ಸೊಡ್ನ್ ಘರಾ ಖುರ್ ಸಾಂಗಾತ ಜಾಲ್ಯಾರ್, ನ್ಹಿಜೆ ಆನ್ಯೆ ವಸ್ತುಕಾ ಸಾಂಗ್ಲಿ ಮಾತ್ರ್, ನ್ಹಂ ಉಪಾಯಿಂ ಸೊಡ್ಲಿ ಪ್ರತ್ಯೆಕ್ ಭಾಸ್ ಹಾಂವೆಂ ಕೆಲ್ಯಾ. ಭುಗ್ಯಾಂಚಿ ವಾಪ್ರ್ಟ ದೆಕ್ ಪಾಕ್ಸಿಲಾ. ಸಿಂಪ್ಲಿತಾಸ್ ತರಿ ಕ್ಲಾಸಿಕ್ ಸೆರಾ ಹಾಜರ್ ಜಾಲೆಂ.

ಹೆಂ ಉಬ್ಗ್ಸೆಜಿ ಕರಾಂಪಾಂಯಾಂತುನ್ ವಸ್ತುಕಾ ಸೆಗಿಂಚ್ ಪರಿಹಾರ್ ಆಸೊನ್ಲ್ಲಿ. ಕಸಂ ವ್ಹಕ್ಯ್ಯಾರ್, ಕ್ಷೆಮುಣಿಯಾಂತ್ಲೆ ಘೊಡೆ ಭುರ್ಗೆ' ಥ್ರೆಂಚೆಂ ಸಕಾಳಿಂ ರಾಕ್ ಜೆವ್ಣಂ ನ್ಹಂ ವ್ಹಡಿಲ್ಯಾಸ್ ಆಪ್ಲ್ಯಾಕ್ ಯೆಂವ್ಚ್ಯಾ ಲಾಗ್ಲೆ. ತಾಂಕಾಂ ಯೆಂವ್ಚ್ಯಾ ಆನಿ ವಸುಂಕ್ ಪಾಟಿಂ ವ್ಹಡ್ಲ್ಯಾ ಘರಾ ಲಾಗ್ಲ್ಯಾ ಬ್ಯಾಸಾಂಚ್ ಆಸ್ಲ್ಲಿ. ಆನಿ ತಾಂಚಾಂ ಪಾಡ್ಲೊ ಪಿಕ್ಟರ್ ಲೊಕಾಕ್ ವ್ಹರಾಯ್ ಕ್ಲಾಸಾಂತ್ಲೊ ಸಾಂಗಾತಿ ಜಾಲೊ. ಸಕಡಿಂ ಭುತಿ ಹಾಡ್ಲ್ಯಾಲೆ. ತಾಂಕಾಂ ತಿ ರಾಕಾಂತ್ ಜೆಂವ್ಣ್ ಉಪ್ರಾಂತ್ ಪಾಂಡ ಆಸ್‌ಲ್ಲ್ಯಾನ್ ಸಗ್ಳಿಂ ಲಾಂಗ್ಲ್ಯಾಸಾ. ದೆಕುನ್ ತಾಣೆಂ ಭುತ್ಯ್ಯಾ ಆಸ್ಪ್ರಿರ್ ದವರುನ್ ಜೆಂವ್ಚಿ ನಿವಡ್ ಕೆಲಿ. ಆತಾಂ ವಸ್ತುಕಾ ಪಿಸಾಂತ್ಲ್ಯಾ ಚಾರ್‌ಯ್ ಪಾಂಚ್ಟಿಂ ಸಾಂತಾಕ್ ವೆತಾಂ/ಯೆತಾನಾ ತಾಂಚೊ ಸಾಂಗಾತ್ ಮೆಳ್ತಾ. ಪಿಕ್ಟರ್ ವ್ಹಡ್ಲ್ಯಾ ಜಿವಿತಾಂತ್ಲೊ ಪ್ರ-ಪ್ರಥಮ್ ಆಪ್ತ್ ಮಿತ್ರ್ ಜಾಲೊ. (ತೊ ಆತಾಂ ಬೆಂಗ್ಳುರಾಂತ್ 'ಎಂಪ್ಲೊಯಿ ಜಾಬ್ ಎಂಡ್ ರಿಕ್ರುಟ್‌ಮೆಂಟ್' ಹಾಚೊ ಪ್ರಿನ್ಸಿಪಾಲ್.)

ಹ್ಯಾ ರಾಕಾಂತ್ಲ್ಯಾ ತಿನ್‌ಯಿ ಕ್ಲಾಸಾಂನಿ ಹಾಂವೆಂ ಜೊಡ್ಲ್ಲ್ಯಾ ಪಿಡಕ್ ಶಿಸ್ತಿಚಾ ಶಿಕ್ಷಣಿಚೊ, ಚೆಲ್ಯಾಂಚೆಂ ಚುಕಿಂ ಖಾತಿರ್, ಆನಿ ಕೊಣ್ ಪ್ರೆಕ್ತ್ ಭುಗ್ಯಾಂನಿ ಕೆಲ್ಲ್ಯಾ ಚುಕಿಂಚೊ ಆರೋಪ್ ವ್ಹಜೆರ್ ಘಾಲ್ಲ್ಯಾ ಗುನ್ಯಾಂವಾಂ ಖಾತಿರ್ ಘೆಲ್ಲ್ಯಾ ಮಿಸ್ತ್ರಿಂಚಾ ಮಾರಾಂಚೊ. ಸಾಂಜೆರ್ ಭುಗ್ಯಾಂ ಸಾಂಗಾತಾ ರಾನಾಂ/ಗುಡ್ಯಾಂನಿ ಫಳಾಂ ಸೊದುನ್ ಘೆಂವ್ಲ್ಲ್ಯಾ ಸಾಹಸಿಕ್ ಭೊಂವ್ಡ್ಯಾಂಚೊ ಜಿಪಾಳೊ ಉಡಾಸ್ ಆಸಾ ವ್ಹಜ್ಯಾ ಕಾ.

ಆನಿ ತಿಸ್ರೇಂತ್ ಆಸ್ತಾನಾ ಹಾಂವೆಂ ಫಕತ್ ನೆಣಾರ್‍ಪಣಾನ್ ಕೆಲ್ಲ್ಯಾ ಎಕಾ ಚೊರ್ಪಣಾಚೊ ಉಲ್ಲೇಖ್ ಹಾಂಗಾ ಕರುಂಕ್ ಜಾಯೆಚ್ ತಸಲೊ ಆಸಾ.

ತ್ಯಾ ವರ್ಸಾ ಆಮ್ಚ್ಯಾ ಶಾಳಾಕ್ ಎಕ್ ನೊವೊ ಕಥೊಲಿಕ್ ಹೆಡ್‍ಮೆಸ್ತ್ರಿ ಆಯ್ಲೊ. ಜೊನ್ ಬ್ರಾಗ್ ತಾಚೆಂ ನಾಂವ್. ತೊ ಆಮ್ಕಾಂ ಇಂಗ್ರಜೀ ಲಾಗ್ಗ್ಯಾನ್ ಪೆದ್ರ್ಯಾಬಾಕ್ ಆನಿ ಆಸಾ–ಮ್ಹಾಜೆಕ್ ಪರಿಕ್ಷಾಂಚಾಜೊ. ತಾಕಾ ತಿತ್ಲ್ಯಾ ಪೈಸಾ ಥಾವ್ನ್ ಯೆತಾನಾ ಭುತಿ ಹಾಡುಂಕ್ ತ್ರಾಸ್ ಜಾತಾಲೆ ದೆಕುನ್, ತೊ ದನ್ಪಾರ್ಚೆಂ ಜೆವಾಣ್ ಆಮ್ಗೆರ್ ಮ್ಹೈನ್ಯಾಚಾ ಹಿಸ್ಪಾರ್ ದುಡು ದೀವ್ನ್ ಜೇವ್ತಾಲೊ. ತಾಣೆ ಎಕಾ ದಿಸಾ ‘ಪ್ರತಿ ಭುರ್ಗ್ಯಾನ್ ಅದ್ದೊ ಆಣೊ ವಂತಿಗ್ ಹಾಡುಂಕ್ ಜಾಯ್ ’ ಮ್ಹುಣುನ್ ಹುಕುಮ್ ವಾಚ್ಲೆ. ದುಸ್ರ್ಯಾ ದಿಸಾ ಹಾಂವೆಂ ತೆ ಪೈಶೆ ಅಪ್ಪೈಕಡೆ ಮಾಗ್ಲೆ. ತೆದ್ನಾ ತಿಣೆ ಕಾಂಯ್ ಮ್ಹಳೆಂ ನಾ. ತಾಚೊ ಅರ್ಥ್ ತೀ ದಿತಾ ಮ್ಹಳ್ಳೊ. ನಾ ತರ್, ತೀ ತಕ್ಷಣಾ ನಾ ಮ್ಹಣ್ತಿ. ಹಾಂವ್ ಶಾಳಾಕ್ ವೆತಾನಾ ತೀ ಘರಾ ನಾ’ ಸಲ್ಲಿ; ಸಕ್ಲಾ ಗಾದ್ಯಾಂತ್ ವಾವ್ರಾರ್ ಆಸ್‍ಲ್ಲಿ. ಮ್ಹಾಕಾ ವಸುಂಕ್ ವೇಳ್ ಜಾಲ್ಲೊ ಆನಿ ಪೈಶೆ ಆತಾಂಚ್ ಪ್ಹರ್ಚೆ ಅವಶ್ ಆಸ್‍ಲ್ಲೆಂ. ದೆಕುನ್ ಮ್ಹುಜೇಚ್ ಜನಾಬ್ದಾರೇರ್ ಭಿತರ್ ಗೆಲೊಂ. ತಿಚೊ ಪೆಟಾರೊ ಉಗಡ್ಲೊ ಆನಿ ಪೈಶಾಂಚಾ ಖಣಾಂತ್ ದಿಸ್‍ಲ್ಲೆಂ ಎಕ್ ಕಾತ್ರೆಂ ನಾಣೆಂ ವಿಂಚುನ್, ತೆಂ ಅರ್ಧ್ಯಾ ಆಣ್ಯಾಚೆಂಚ್ ಮ್ಹುಣ್ ಲೆಕುನ್ ಹ್ಹೆಲೆಂ ಆನಿ ಹೆಡ್‍ಮೆಸ್ತ್ರಿಕ್ ದಿಲೆಂ.

“ಅರೇ ! ಹೊ ರುಪೈ ಕಿತ್ಯಾ ಹಾಡ್ಲಾಯ್ ? ಕೊಣೆ ದಿಲೊ ತುಕಾ ?” —ಮ್ಹಣಾಲೊ ತೊ ರಾಗಾನ್.

ಹಾಂವ್ ಭಿಂಯೆಲೊಂ ಆನಿ, “ಮಾಯೆನ್ ದಿಲೊ” ಮ್ಹಣ್ ಫಟ್ ಮಾರ್ಲಿ. ಕಿತ್ಯಾ, ಹಾಂವ್ ಸಮ್ಜಲ್ಲೊಂ ತೆಂ ನಾಣೆ ತಾಂಬ್ಯಾಚೆಂ,–ಅರ್ದ್ಯಾ ಆಣ್ಯಾಚೆಂ ಮ್ಹುಣುನ್. ಕಾರಣ್ ತ್ಯಾ ರುಪ್ಯಾಚಾ ನಾಣ್ಯಾಕ್ ಕಾಜಿ ಮಾಂಡೊನ್, ತೆಂ ತಾಂಬ್ಯಾಬರಿ ದಿಸ್ತಾಲೆಂ. ಅರ್ದ್ಯಾ ಆಣ್ಯಾಚೆಂ ಆನಿ ರುಪ್ಯಾಚೆಂ,–ದೊನೀಂ ನಾಣೆಂ ಎಕಾಚ್ ಗಾತ್ರಾಚಿಂ ಆನಿ ದಾಟಾಯೆಚಿಂ ಆಸ್ತಾಲಿಂ.

ತ್ರಾಣೆ ತೊ ದುಸ್ರೈ ಆಪ್ಲ್ಯಾ ಕೆಟ್ಟಾಚಾ ಬಳ್ಸಾಂತ್ ಘಾಲೊ. ಪೆಂಯಾಂಸಿ ಏಕ್ ಜತಿಗ್ ಪಿಂಗಡ್ ದವರ್ಲಿ.

ದಸ್ಪುರಾ ಆಸ್ಪ್ರಿರ್ ಜೇಂಪ್ಸ್ ಆಪ್ಲ್ಯಾ ತ್ರಾಣೆ ತೊ ದುಸ್ರೈ ವ್ಹಡ್ಲೆ ಶಸ್ತ್ರಿಕ್ ಬಿಲೊ. ತ್ರಿಣೆ ಸದಪ್ಪಣೆ ವ್ಹಡಿ ತ್ರಸ್ಕಿ ಕೆಲಿ. ಹಾಂವೆಂ ಪ್ರಾರ್ಥನಾ ಪತ್ರ ಸಾಂಗ್ಲೆಂ. ಮಿಸ್ತ್ರಿಚಾ ಪುಖ್ಯಾಲ್ಯಾನ್ ತ್ರಿಣೆ ಮ್ಹಾಕಾ ಇತ್ಲೆ ಬರೆಂ ಮಾತ್ರ ಸಾಂಗ್ಲೆ. ಮಾರಾಂಚಿ ಶಿಕ್ಷಾ ದಿಲಿಸಾ. ನ್ಯಾಯ್ ಇತಲ್ಯಾಂತ್ ಜಾ ಸಂಪ್ಲೊ ವ್ಹಡ್ ಚಿಂತುನ್ ಮ್ಹಾಕಾ ಸಂತೊಸ್ ಜಾಲೊ.

ಪುಣ್ ಸಾಂಜೇರ್ ಘರಾಂತ್ ಪ್ರವೇಶತಾನಾ ಹಾಂವೆಂ ಚಿಂತ್ಲ್ಯಾಪ್ರಾಸ್ ಘಡ್ಲೆಂ. ವಸ್ತ್ರಾಂ ಸಿಕ್ಷ್ಯಾ ಪ್ರಸ್ ದವರುನ್ ಭಾಯ್ರ್ ಆಯ್ಲೊಂಚ್ ತ್ರಿಣೆ ವ್ಹಡ್ಜ್ಯಾ ಏಕಾ ಹಾತಾಕ್ ಘಟ್ ಧರುನ್, ವ್ಹಡ್ ಸಿಸ್ಗೆ ಕುಡಿರ್ ಮಾರ್ಲೆ. ತೆ ಚಿಂಚೇ-ಆಡಾರಾಚೆ ಮಾರ್ ತ್ರಾಚೆಂ ಕೊಣ್ಂಚ್ ಶಿರ್ ದವರುಂಕ್ ಸಕ್ತೆಂನಾ! ಆಡಾರಾಚಿ ಘಾಂಟಿ ಮೆಕ್ಳ್ಯಾನ್ ಉಸ್ಕುನ್ ಪಳ್ಸ್, ತ್ರಿಜಾ ಹಾತಾಂತ್ ಉರ್ಲ್ಯಾ. ಕುಡ್ತ್ಯಾಕ್ಲ್ಯಾಸ್ ಮಾರುಂಕೀ ಜಾಯ್ನಾ. ಮಾರ್ಲ್ಯಾಂತ್ ದುಃಕಾಯೆನಾ ವ್ಹಡ್ ಕಷ್ಟ್ ತ್ರಿಣೆ ಪಸ್ತ್ರಕಾ ಜಾಲಾಂತ್ ದಿಂಬಿಯೇರ್ ಶೆವ್ಟ್ಯಾಪ್ಲೆಂ. ಆನಿ "ಉಟ್ ವ್ಹಡ್ ಸಾಪಾಸ್ ಉಟುಂಕ್ ನಜೊ" ವ್ಹಡ್ಮುನ್ ಸಿಸ್ತ್ರಿರೀ ತಾಕೇದ್ ದೀವ್ನ್ ಭಿತರ್ ಗೆಲಿ. ಶಿಕ್ಷಾ ಆಪ್ಲೇರ್ ಜಾಲಿ ವ್ಹಡ್ ಲೆಕ್ಲೆಂ. ಪುಣ್ ನಾ ತ್ರಿಕಾ ತೃಪ್ತಿಕಾಯ್ ಭಗ್ಲಿನಾ. ಪತ್ರೆಂ ವ್ಹಡ್ಜ್ಯಾಲಾಗಿಂ ಆಯ್ಲಿ ಆನಿ, ಹಾಡ್ಲ್ಲಿ ಸುಕಿ ಪಿಸಾಂಗ್ ಪೊಡುನ್, ವ್ಹಡ್ಜ್ಯಾ ದೋನ್ಯೀ ದೊಳ್ಯಾಂಕ್ ಸರ್ಬರೀತ್ ಘಸ್ಲಿ. ಮಾತ್ರ್ ನ್ಹಂ. ಹಾಂವೆಂ ದೊಳೆ ಪುಸುಂಕೀ ನಜೊ ಮ್ಹೂ ಘಾಂವ್ಪುನ್ ಪ್ರೊಸುನ್ ದೊಳೆ ಧುಂವ್ಕಯ್ ನಜೊ ವ್ಹಡ್ಮುನ್ ತಡ್ಪ್ಂಕ್, ವ್ಹಡ್ಜೆ ದೊನೀ ಹಾತ್ ಪಾಟಿ ಘಟ್ ಧರುನ್ ರಾವ್ಲಿ. ಖಾಲಿ ಭುತ್ರ್ಯಾ ಪ್ರ್ಹುರುಂಕಾಯ್ಲ್ಯಾ, ಪಿಕ್ಟಾನ್ ಆಸಿ ಸಾಂಗಾತ್ಯಾಂನಿ ಮ್ಹಾಕಾ ಸುಟ್ಕಾ ದೀಂವ್ಕ ಕೆಲ್ಲೆಂ ಪ್ರಯತ್ನ್ ಕೆಲಿಂ ತರೀ ವ್ಯರ್ಥ್ ಜಾಲೆಂ. ವ್ಹಡ್ಜ್ಯಾ ದೋಳ್ಯಾಂನಿ ಪ್ಹಾಟ್ಲ್ಯಾ ದುಕಾಂನಿಂಚ್ ತಿಕ್ಸ್ನಣೆಚೊ ಹುಲೊಪ್ ಧುಂವ್ಪುನ್ ಕಾಡುನ್ ಪರಿಹಾರ್ ವಪ್ರಾಯ್ಲ್ಯಾ ಉಪ್ರಾಂತ್ ತಿಂ ಮ್ಹಾಕಾ ಸೊಡುನ್ ಪೈಸ್ ಗೆಲಿ ಪುಣ್ ದಿಂಬಿಯೆಂ ವೈಲೆಂ ಉಟುಂಕ್ ಹುಕುಮ್ ದಿಲಿನಾ. ಬದ್ಲಾಕ್ ಗಾಜ್ಯೆಲಿಂ ಬೂದಿಚೊ ಎದೊ ಲಾಂಬ್ ಥರ್ಥರಾಂಚೊ ಸಮ್ಹಾರ್!

ದಿಂಬಿಯಾಂಚೆರ್‌ಚ್ ಶಿಕ್ಷೆಚೆಂ ಪ್ರಾಚಿತ್ ಕರುಂಕ್ ಪಡ್ಲೆಂ ಮ್ಹಳ್ಯಾರ್ ವಾಚ್ಪಿ ಸತ್ ಮಾಂದಿಶೊಸಾ. ಪುಣ್ ಹೆಂ ಅಪ್ರುಟ್ಂ ಸತ್ ಆಸಾ. ಮಾಗಿರ್ ಆಯ್ಲೆಲ್ಯಾ ಆನಾನ್‌ಂಚ್ ಮ್ಹಾಕಾ ಉಟೊನ್ ಭಿತರ್ ವ್ಹೊಂವ್ಕ್ ಸುಟ್ಕಾ ದಿಲಿ. ಪುಣ್ ಮಾಂಯೆನ್ ಮ್ಹುಜೊ ಗುನ್ಯಾವ್ ತಾಕಾ ಸಾಂಗ್ಲೊಚ್. ತಾಚಿಯಾ ಬೂದಿಚಿ ಥೆಂಕ್ಣೆ ಹಾಂವೆಂ ಎಕಾ ಕೊನ್ಯಾಕ್ ತಾಟ್ಲೆಂವ್ಕ್ ಬಸೊನ್ ಸೈರಾಣೇನ್ ಆಯ್ಕ್ಯಾಸ್ ಸೊಸ್ಲೆ ಆನಿ ಮನಾಂತ್ ಜಿರ್ವ್ಲಿ. ಮ್ಹಾಕಾ ರಾತ್ಜೆಂ ಜೆವಣಾಯಿ ವಾಡುಂಕ್ ನಜೊ ಮ್ಹಳ್ಳೆಂ ದೊಗಾಂಯ್ಚ್ಯಾಂ ಥೀರ್ಪ್ ಜಾಲೆಂ. ತಶೆಂಚ್ ಸಕ್ಡಾಂ ಜೇವ್ನ್ ಜಾಲ್ಯಾ ಉಪ್ರಾಂತ್ ಮಾಯ್ ಸ್ಹಾಂವ್ಕ್, ಆನಿ ಆನ್ ರೆಡ್ಯಾಂಕ್ ಭಾತಣ್ ಘಾಲುಂಕ್ ಗೆಲೊ. ತೆದ್ನಾ ಬಾಯೆನ್ ವೆಸೆಗಿಂ ಪಾಟ್ಲ್ಯಾಂತ್‌ಚ್ ಇಲ್ಲೆಂ ಶಿತ್-ನಿಸ್ತೆಂ ಹಾಡುನ್ ಕಾಳೊಕಾಂತ್‌ಚ್ ಮ್ಹಾಕಾ ದಿಲೆಂ; ತೆಂ ಹಾಂವೆಂ ವೆಸೆಗಿಂ ಭೊಖಾವ್ನ್ ಪಾಟ್ಲೆ ಪಾಟಿಂ ದಿಲಿ. ಮಾಯ್ ಸ್ಹಾಂವ್ನ್ ಯೆತಚ್ ಬಾಯೆಕಡೆ, "ತ್ಯಾ ಚೊರಾಕ್ ಇಲ್ಲೆಂ ವಾಡ್-ಗೊ" ಮ್ಹಣಾಲಿ. ಬಾಯೆನ್ ತಿಕಾ ಫಟೊಂವ್ಕ್ ಮ್ಹಾಕಾ ಪರ್ತೆಂ ಇಲ್ಲೆಂ ವಾಡ್ಲೆಂ.

ತ್ಯಾ ವೆಳಾರ್ ತಿ ಶಿಕ್ಷಾ ಮ್ಹಾಕಾ ಘಾವೊ ಮ್ಹಳ್ಳೊ ಅಭಿಪ್ರಾಯ್ ಮ್ಹಾಕಾ ಕ್ರಮೇಣ್ ಹಾಂವ್ ಪ್ರಾಯೆನ್ ಜಾಣ್ತೊ ಜಾಲೊಂ ತೆದ್ನಾ ಭಗ್ಲೊ. ಕಿತ್ಯಾ ಮ್ಹಳ್ಯಾರ್, ತ್ಯಾ ಕಾಳಾಚಾ ಎಕಾ ರುಪ್ಯಾಕ್ ಆತಾಂಚಾ 20 ರುಪ್ಯಾಂ ತಿತ್ಲೆಂ ಮೊಲ್ ಆಸ್ಲೆಂ. ಎಕಾ ಪುರುಷಾಕ್ ತೊ ಏಕ್ ರುಪೈ ಜೊಡುಂಕ್ ತೀನ್ ದಿಸಾಂಚೊ ಕಷ್ಟಾಂಚೊ ವಾವ್ರ್ ಕರುಂಕಾಸ್ಲೆಂ. ದುಸ್ರೊ ಕೊಣ್ ಲಾಭಾಡೊ ಮೆಸ್ತ್ರಿ ಹಾಂವೆಂ ದಿಲ್ಲೊ ರುಪೈ ಗಪ್‌ಚುಪಿಂ ಸ್ವಾದೀನ್ ದವರ್ತೊ. ತ್ಯಾ ವಿಶೇಷ್ ದುಬ್ಳಿಕಾಯೆಂತ್ ಆಸ್‌ಲ್ಯಾಂ ಆಮ್ಕಾಂ ಕೆದೊ ನಷ್ಟ್ ಜಾತೊ!

ಆನಿ ಜರ್ ಆಪ್ಲೆನ್ ಮ್ಹಾಕಾ ತ್ಯಾಚ್ ದಿಸಾ ಶಿಕ್ಷಾ ದೀನಾಸ್ತಾಂ ಮಾಫಿ ಸೊಡ್‌ಲ್ಲೆಂ, ತರ್ ತ್ಯೆ ಸಸ್ಗ್ರಾಯೆನ್ ಹಾಂವ್ ಪ್ರುಡೆಂಯೊ ಕೆದ್ನಾ ಕೆದ್ನಾ ತಶೆಂಚ್ ದುಡು ಸಿಕ್ಯಾವ್ನ್ ಕಾಡುನ್ ಎಕಡ್ಯಾನ್ ಚೊರ್ನಾಂಚಿ ಸವಯ್, ದುಸ್ರ್ಯಾನ್ ತೆ ಸೈತ್ ಆಡ್ಡಾದಿಷ್ಟಿ ನಿಭಾಷ್ಟಿ ವೆಚಿಕ್ಪಣಾಚಿಯೊ

ಶಿಕೆತ್ತಾಂ. ಪ್ರುಣ್ ತಿ ಜೆಲ್ಲ್ಯಾ ದಿಸಾ ಥಾವ್ನ್ ಆಜ್ ಪರ್ಯಾನ್ ಹಾಂವೆಂ ಪ್ರೆಟಿಚ್ ಸ್ತ್ರೀಂ, ಬಗರ್ ಹೆರ್ ಕಿತೆಂಯಿೀ ಸಾವಕಾಸ್ಯ್ ವಸ್ತು ಲೆಗುನ್ ಶಿಸಾರಿಲ್ಲ್ಯಾ ಪಿರಿತ್ ಕಾಡುನ್ ಘೆಂವ್ಚೆಂ ಧೈರ್ ಘೆತ್ಲ್ಲೊ ಧಾಕ್ಲ್ಯೊನಾ.

ಅಸ್ಲ್ಯಾ ಅತ್ಮ್ಯಾಸ್ ಪ್ರೆದಾಜಾಕ್ ಎಕ್ಲ್ಯಾಕ್ ಸೊಡುನ್ ಬಾಕಿ ತಿಚಾ 5 ಭುಗ್ರ್ಯಾಂಕ್ ಅಪಸ್ಕಾಂ. ಪ್ರತಿ ಎಕಾ ವ್ಹಡ್ ಆನಿ ಲ್ಹಾನ್ ಗುಪ್ತ್ಯಾಂನಿಂಕ್ ಪಿ ತುತ್ತ್ಯ ಶಿಕ್ಷಾ, ಆನಿ ತಿ ಖಾಪಯುಕ್ತ ರಿತ್ ಆಸ್ಲ್ಲ್ಯಾ ಪ್ರೆಟ್ಯಾ ಘಾಕ್ಲ್ಯಾ ಸಾಕಿಚ್ ಕಷ್ಟೋರಿ ಆಸ ನಿರ್ದಯಿೀ. ಅಪಸ್ಕಾಂ ಶಿಸ್ತು ಶಿಕಂವ್ಚಿ ಜವಾಬ್ದಾರಿ ತಿಸಾಸ್ ತಿಕಾಚ್ ದಿಲ್ಲಿ. ಕಿತ್ಯಾ, ತೊ ದಿಸ್‌ಭರ್ ಆಸ್ತಾಲೊ ಘರಾಬಾಯ್ಲ್ಯಾ ನಾವಾಪ್ರ್‌ ಆನಿ ತೊ ಘರಾಂತ್ ಆಸ್ತಾನಾಂಯಿ ತಿ ಅಪಸ್ಕಾಂ ಶಿಕ್ಷಿತಾನಾ ಬಿಲ್ಕುಲ್ ಅಡಾಯ್ನ್ಯಾಸ್ಲೊ. ತರಿಪುಣ್ ತಿ ನಿಮಿಟ್ ಉತ್ತರ್ ಜಿಜ್ಞಿತಾನಾ ನಾತ್ರ್. 'ತಾಕಾ ರಾಗಾಡ್ ಕಾಡ್ತಾಯ್ಸ್ಯ?' ಮ್ಹಣುನ್ ಪಂಪ್ಚೆ ತಾಕೊ. 'ಶಿಕ್ಷಾ ಪಿಪರಿತ್ ಜಾಲಿ, ಖಂಯ್ ಕರ್ ನ್ಹೆಸ್ತಾ ಅರ್ಥ್ ತಿಕಾ ಜಾತಾಲೊ ಆಸಿ ಖಂಯ್ ಕರ್ತಾಲಿ. ಸೊಗಿರ್ ಘಾಡ್ಯಾ ನಿಕಾಸ್, ತಿಚೊ ರಾಗ್ ಸಿಸ್ತ್ಯಾನಾ ತಿ ನಿಪಸ್ತಾಲಿ, ಅಸ್ಲ್ಯಾ ಪಾಸ್ಲ್ಯಿ ಶಿರಿಸಿಕ್ ಆಪ್ಲ್ಯಾ ಗೊಪಾಂತ್ ಪ್ರೆತಿನ್ ಅರಾಪ್ರುನ್ ಶಿಸ್ತ್ಯ ಗಿತಾತ್ಯ ಆಸಿ ತಿಲ್ತ್ಯಾ ಉತ್ತ್ರಾಂಸಿ ಭುಜ್ಯತಾಲಿ, ಹುಂಬ್ರ್ತಾಲಿ, ಪಾಟಾರಾಸ ಕೆಸ್ತ್ರಾರ್ ದಾಡ್ಯಾಂ ಉದೆಲ್ಲಿಂ ತೆಲಾಸ್ ಗಡ್ತಾಲಿ ಆಸಿ ಸಾಂಗಾತಾಕ್, ಅಸ್ತ್ಯ ಚುಕಿಂ ನಿಮಿತ್ತಾಂ ಜಾಂವ್ಚೆಂ ಪಾಪ್ಚ್. ಉಸ್ತಾಕ್, ಇತ್ಯಾದಿ. ಅಪಸ್ಕಾಂ ಸವಾಜ್ಕೆಂ ವಿವರಾಸ್ತಾಲಿ. ಶಿಸ್ಟಿಂ ತಿಚೇ ಆಸಿ ಅಸ್ಲ್ಯಾ ಮುಖೆಂ ರಾಗ್/ಶಿಣ್ ಉಗಾಸಾಕೆಂ ನಿಸಾರುಂಕ್, ಆನಿ ರಾಜೇ-ಸಂಭಂದ್ ಘಡುಂಕ್ ಭಿತರ್ ಖಾಂಪ್ಚೆಂ ಕಾಯ್ದ್ ಆಸ್ಲ್ಲೆಂ, ನಾ ತರ್ ಎಕ್ ಸುರೆ-ಗೊಡಾ ಕುಡ್ಕೊ ಪುಣಿ ಹಾಡುನ್ ದಿಸ್ನ್ ಪುಸ್ತಾಲಿ. ತ್ಯಾ ಪರಿಂ ರಾಜ ಜಾಲ್ಯಾ ನಂತರ್ ಆವಸ್ಕಾಂ ಶಿಕ್ಷೆಚೆ ತಿಸಾಪಿಂ ನಿಸ್ ಪಡ್ತಾಲಿ. ಪುಣ್ ಪರ್ತೆಂ ಕೆದ್ನಾ ಚುಕ್ ವಾ ಗುನ್ಯಾವ್ ಕರ್ಚೊ ಸಂಧರ್ಭ್ ವದ್ಗಾನಾ ರಪ್ಪ್ಯಾನ್ ತಿಚೇ ಶಿಕ್ಷೆಚೊ ಆಟಿನ್ ಜಾತಾಲೊ, ಆಸಿ ಚುಕ್ ಜಾಯ್ನಾಕೆಂ ಚತ್ರಾಯ್ ನಾಸರ್ತಾಲ್ಯಾಂವ್. ಆನಿ ಪರ್ತೆಂ ತೀಚ್ ಚುಕ್ ಆಘಾಲ್ಲಿ ತರ್ ಶಿಕ್ಷೆಚೊ ಕಾರ್ ಆದ್ಲ್ಯಾ ಪ್ರಾಸ್ ಚಡ್ ಶಿಸಯ್ ಉಸ್ತಾನ್ ತಿ ಭಗ್ಯಿನಾಸ್ಲ್ಲಿ. ವ್ಹಡ್ಯಾಕ್ ಖೊಪ್ನ್ ಸೊಡ್ಲ್ಲಿಂ ಆಡಾಯ್ ಕರ್ಂ ತಿಚಾ

ಹಾತಾಕ್ ಸಾಂಪಡ್ತಾಲಿಂ, ಆನಿ ಗುಸ್ತ್ಯಾವ್ಕ್ಯಾರಾಚಾ ಆಂಗಾರ್ ಕಿತ್ಲೆಂ! ಚುರುಕಾಯೆನ್ ಝುಡ್ಪಿತಾಲಿಂ ತಿಂ ಆವಯ್ಕಾಂ ಕಳಾಚ್ ಸಾಸ್ಲೆಂ!

ಆವಯ್ಚಾಂ ಪೈಕಿಂ ಅದೃಷ್ಟವಂತ್ ಆಸ್ಲ್ಲೊ ಪೆದ್ರುಬಾಬ್. ತೊ ಪ್ರಸನೊ ಚೆರ್ಕೊ ಆಸ್ಲ್ಯಾನ್ ತಿಕಾ ತಾಚೇರ್ ವಿಶೇಸ್ ಪ್ರೀತ್ ಆನಿ ವೆಗ್ಳ್ಯಾಚ್ ಥರಾಚೊ ಅಭಿಮಾನ್ ಆಸ್ಲ್ಲೊ. ತೊ ಶಿಕ್ಪಾಂತ್ ಹುಶಾರೊ ಆಸ್ಲ್ಲೊ. ತೊ ವ್ಹಡ್ಲ್ಯಾ ಶಿಕ್ಪೆ ಜಾವ್ನ್ ಬರ್ಯಾ ಹುದ್ದ್ಯಾರ್ ಪಾವ್ತಲೊ. ಆನಿ ಪಾವುಂಕ್ ಜಾಯ್ತ್ ಮ್ಹಳ್ಳಿ ಆಸ್ಲ್ಲಿ ತಿಚಿ ಅಪೇಕ್ಷ್ಯಾ. ದೆಕುನ್ ತಿ ತಾಕಾ ಘರಾತ್ಲೆಂ ಯಾ ಭಾಯ್ಲ್ಯಾಂ ಕಿತೆಂಚ್ ಕಾಮ್ ಕರುಂಕ್ ಸಾಂಗಾನಾಸ್ಲ್ಲಿ. ಶಿಕ್ಪಾ ಪಾಸ್ವತ್ ತಾಕಾ ಪೂರ್ಣ್ ಸ್ವತಂತ್ರ್ ದಿಲ್ಲೆಂ. ಮ್ಹಣುನ್ ತೊ ಸಕಾಳಿಂ ಉಟ್ಲ್ಲೊ ಸಕ್ಡಾಂ ಸಂಗಿಂ ಮಾಗ್ಣ್ಯಾಂ ಮ್ಹಣುನ್ ಜಾತಚ್ ಶಿಕ್ಪಾಕ್ ಬಸಾತ್ ತರ್, 'ಪೆಜ್ ವಾಡ್ಲಿ-ರೆ' ಮ್ಹಳ್ಳ್ಯಾ ಉಲ್ಯಾಕ್ ಬುಕ್ ಧಾಂಪುನ್ ಉಟ್ತಾಲೊ, ಜೆವ್ತಾಲೊ, ನ್ಹೆಸ್ತಾಲೊ, ತಯಾರ್ ದವರ್ಲ್ಲಿ ಬುತಿ ಘೆವ್ನ್ ಇಸ್ಕೊಲಾಕ್ ವೆತಾಲೊ. ತಸೆಂ ಗೆಲ್ಲ್ಯಾನ್ ಯೆಂವ್ಚೆಂ ಸಾಂಜೆರ್ ರವಿ ಅಸ್ತ್ಮಾನಾ ಯಾ ಉಪ್ರಾಂತ್. ಮಾಗಿರ್ ತಾಣೆ ಕರುಂಕಾಸ್ಲ್ಲೊ ವಾವ್ರ್ ನ್ಹಾಂವ್ಚೊ, ಮಾಗ್ಣ್ಯಾಂ ಆನಿ ಕಂತಾರಾಂ ಶಿಕಂವ್ಚೊ, ಜೆಂವ್ಚೊ ಆನಿ ನಿದ್ಚೊ. ರಜೇ ದಿಸಾಂನಿ ಲೆಗುನ್ ತಾಕಾ ಖುಶಿ ಆಸ್ಲ್ಯಾರ್ ಮಾತ್ರ್ ತಾಂಕ್ಲೆಂ ಕಾಮ್ ಕರುಂಕ್; ಫರ್ಮಾಣ್ ಯಾ ವತ್ತಾಡ್ ನಾ.

ಪುಣ್ ಬಾಯ್ಲೆ ಆನಿ ಮ್ಹಜೇ ತರ್ಫೆನ್ ತಿಚೆಂ ಚಿಂತಾಪ್ ವೆಗ್ಳೆಂ. ಆಮ್ಚೊ ಪುಡಾರ್ ಚಡ್ ಶಿಕುನ್ ಹುದ್ದ್ಯಾಕ್ ಪಾಂವ್ಚೊ ನೈಂ. ಶಿಕುಂಕ್ ತಾಂಕ್ ಯೀನಾ. ಆಮಿಂ ಘರ್ಚಿಂ ಘೊಳ್ಕಾರಾಂ. ವಾಚುಂಕ್ ಬರಂವ್ಕ್ ಪುರ್ತೆಂ ತಿಸ್ರೆ ಕ್ಲಾಸೆಚೆಂ ಶಿಕಾಪ್ ಪುರೊ ಆನಿ ಶಿಕ್ಪಾಂತ್ ಆಮಿಂ ಹುಶಾರ್ ಜಾಂವ್ಕ್ ಜಾಯ್ತ್ ಮ್ಹಳ್ಳೊ ಹುಸ್ಕೊ ನಾ. ಅಸಲ್ಯಾ ಮನೊಭಾವಾನ್ ತೀ ಬಾಯೆಕ್ ಆನಿ ಮ್ಹಾಕಾ ಘರಾಂತ್ ಪಾತಾಬ್ಯಾಸ್ ಕರುಂಕ್, ವೇಳುಂಕ್, ಗರ್ಜೆಭಾಯ್ರ್ ವಿಶೆವ್ ಘೆವುಂಕ್ ಆವ್ಕಾಸ್ ದೀನಾ ಸಲ್ಲಿ. ಸಕಾಳ್ಚಿಂ ಪ್ರಾರ್ಥನಾಂ ಸಂಪ್ತಚ್ ಬಾಯೆನ್ ರಾಂದ್ಪಾ ಕೂಡಾಂತ್ಲೊ ವಾವ್ರ್ ಕರುಂಕ್ ಜಾಯ್ತ್. ಮಾಯ್ತ್ ವೆತಾಲಿ ಗೊಟ್ಯಾಂತ್ ದೂದ್ ಕಾಡ್ಚೆ ರಾಟಾವಳೀಕ್. ಹಾಂವೆಂ ತಿಣೆ ಮಾಪುನ್ ದಿಲ್ಲೆಂ ದೂದ್ ಅರ್ದೆಂ ಮೈಲ್ ಪೈಸ್ ಆಸ್ಲ್ಯಾ

2 ಕ್ರಿಸ್ತಿ ಫರ್ಗ್ಯಾಂಕ್ ಪಾನಿತ್ ಕರುನ್ ಯೇಂವ್ಕ್ ಜಾಯ್. ಯಿತರ್ಚ್. ರೆಡ್ಯಾಂಕ್ ಆನಿ ಗೊಪಾಳಾಂಕ್ ಪೈಲ್ಯಾ ರಾನಾಕ್ ಆಂಬ್ಯಾಂಕ್ ಜಾಯ್. ಪೆತ್ರಾನಾ ಲ್ಹಾನ್ ಭಾಟಿ ಪಾ ಕುರ್ವೆಂ ಮ್ಹಾತ್ಯಾರ್ ಘೆವುನ್, ಪಾಟಿರ್ ಪೆಟ್ಲಿಂ ಶೆಣ್ ಶೆಣ್ಯಾಟಾಂ, ಸುರ್ಕ್ಯಾ, ಕಾಡ್ಯಾ, ಭೊಡ್ಯಾ, ಕುಶ್ಯಾ ಪಿಂಜುನ್, ತಾಂತುಂ ಭರುನ್ ಹಾಡುನ್ ಅಂಗ್ಣಾಚಾ ಪಂತಾರ್ ದಾಸ್ತಾನ್ ಕರುಂಕ್ ಜಾಯ್. ಮಾಗಿರ್ ಕಾಂಯ್ ಪುರ್ಸತ್ ಆಸ್ಲ್ಯಾರ್ ಪಾಠಾಭ್ಯಾಸ್ ಕರ್; ನಾ ತರ್ ಪೆಜ್ ಜೇವ್ ಆನಿ ಚಲ್ ಶಾಳೆಕ್.

ಸಾಂಜೆರ್ ಘರಾ ಆಯ್ಲ್ಯಾರ್ ಖಾಂವ್ಕ್/ಪಿಯೆಂವ್ಕ್ ಭಿ ಕಾಂಯ್ ನಾ. ಆಶಾ ಪರಿಹಾರ್ ಕರುಂಕ್ ಗುಡ್ಯಾ ವೈಲಿಂ ಜಿನ್ನಾಸಾರ್ ಫಳಾಂಚ್ ಗತ್. ಪೈಲಿಂ ಲ್ಹಾನ್ ಕೊಳ್ಸ್ಲ್ಯಾನ್ ಜಾಂಯ್ಚ್ಯಾ ಉದಾಕ್ ವೊಡುನ್ ಹಾಡುನ್ ನ್ಹಾಣ್ಯೆಜೆಂ ಭಾಣ್ ಭರ್. ತಾಪಂವ್ಕ್ ಪೊಳಿ ಆರಾವುನ್ ಹಾಡುನ್ ಘಾಲ್. ಮಾಗಿರ್ ಪರ್ತೆಂ ಭಾಟಿ ಘೆ ಆನಿ ಸಕಾಳಿಂ ಆಂಬುಡ್ಲೆಲಿಂ ರೆಡೆ/ಗೊವಾರಾಂ ಖೈಂ ಆಸಾತ್ ತಿಂ ಸೊದುನ್ 'ಪಾಟಿಂ ಆಂಬ್ಡುನ್ ಹಾಡುನ್ ಗೊಟ್ಯಾಂತ್ ಬಾಂದ್. ತ್ಯಾ ಪ್ರಾಣಿ ಸಕಾಳಿಂ ಆಂಬ್ಡುನ್ ಸೊಡ್ಲ್ಯಾಕಡೆ ಖೈಂ ಬಗರ್ ಚಡ್ ಪೈಸ್, ಚಡ್ತಾವಾನ್ ಪದ್ವ್ಯಾವೈರ್ ಆಸ್ತಾಲ್ಯೊ. ತಾಂಕಾಂ ಹಾಡ್ತಾನಾ ಮಾತ್ಯಾವೈಲಿ ಭಾಟಿ ಭರ್ಲ್ಲಿ ಆಸುಂಕ್ ಜಾಯ್.

ಆತಾಂ, ಕಾಮಾನ್ ಪುರಾಸಣೆನ್ ಘರಾ ಯೆಂವ್ಚ್ಯಾ ವ್ಹಡಿಲಾಂಕ್ ನ್ಹಾಂವ್ಕ್ ಉದಾಕ್ ತಾಪಯ್. ತಾಪ್ರೊಂಕ್ ಉಶ್ಯಾನ್ ಅರ್ಧೊ ಘಂಟೊ ಜಾಯ್. ಮಾಗಿರ್ ಎಕೆಕ್ಲ್ಯಾಚ್ ಸಾಂದೊ ನ್ಹಾವ್ನ್ ಭಾಣ್ಯಾಂತ್ಲೆಂ ಉದಾಕ್ ಖಾಲಿ ಜಾಲ್ಲ್ಯಾ ಬರಿಚ್ ಬಾಂಯ್ತ್ಲೆಂ ಹಾಡುನ್ ಭರ್ತಿ ಕರ್, ತಾಪಯ್ ಆನಿ ನ್ಹಾವ್ನ್ಯೆಯ್. ಮಾಗಿರ್ ಆಮೊರಿ, ಆಡ್ವೇ-ಉಬೇ ದೊತೊರ್ನೆ ಸಮೇತ್ ಸಾಂಜೆಚಿಂ ಮಾಗ್ಣ್ಯಾಂ, ಕೊಂತಾಚೊ ಕಾರ್ವೆಲಾಚೊ ತೇರ್ಸ್F, ಲದಿನ್, ಸಬಾರ್ ಸಾಂತಾಂಕ್/ಸಾಂತಿಣ್ಯಾಂಕ್/ಮೆಲ್ಲ್ಯಾಂಕ್/ಜಿವ್ಯಾಂಕ್ ಎಕೇಕ್ 'ಆವ್ಯಾ ಬಾಪಾ, ನಮಾನ್ ಮರಿಯೆ, ಆನಂದ್ ಬಾಪಾಕ್,' ಚುಟುಕ್ ಚುಟುಕ್ ಗೀತಾಂ ಆನಿ ತ್ಯಾ ತ್ಯಾ ಮ್ಹೈನ್ಯಾಂತ್ ಸಮರ್ಪಿತ್ ಸಾಂತಾಂ ಭಕ್ತಾಂಕ್ ಕಂತಾರ್; ಶಿವಟಿಂ ಲೆಕಾಚೆಂ ವಾಟ್ಲೆಂತ್ ವಾಡ್ಲೆಲೆಂ ಶಿತ್ ನಿಸ್ತೆಂ ಜೇವ್; ಚಡಿತ್ ಮಾಗೊ ನಾಕಾ; ಆನಿ ನಿದೆ. ನಿದ್ತಾನಾ ತಕ್ಲಿ ಪಶ್ಚಿಮ್

ಬಿಕ್ರ್ಯಾಕ್ ತ್ರಿಂಕಲ್ಲಿ ತಿ ಸಕಾಳಿಂ ಮಾಯೆಚ್ಯಾ ಥಿಂಕ್ಣ್ಯಾಕ್ ಜಾಗ್ ಜಾತಾನಾ ಜೊಲ್ಮ್ಯಾಚ್ ಎಕಾ ದಿಕ್ರ್ಯಾಕ್ ಆಸ್ತ್ಲಿ.

ಸತ್ರ್‌ಚ್ ಬರ್ಸೈತಾಂ, ವ್ಹಡಿಕಾ ಸಗ್ಳ್ಯಾ ದೀಸ್‌ಭರ್ ಆಸಲ್ಯೊ ವಾವ್ರ್ ಕರುಂಕ್ ಪುಣಿ ಮುರ್ಷೊ ಭಗ್ತಾಲಿ, ಶಿಕಿನ್ ಶಾಳಾಂತ್ ಶಿಕುಂಕ್ ಸೆಜಿಂ ಚಿಂತ್ತಾನಾಂಚ್ ಕಾಂಠಾಳೊ ಯೆತಾಲೊ. ಘರ್ಚ್ಯಾ ವಾವ್ರಾಂತ್ ವ್ಹಡಿಕಾ ಎಕೇಕಾ ನಮುನ್ಯಾಚೊ ಸೊವೊ ಸೋವೊ ಆನ್ಬವ್ ಮೆಳ್ತಾಲೊ, ಪುಣ್ ಸ್ವೈಂ ಎಕಾ ಥರಾಚೆಂ ಸ್ವತಂತ್ರ್ ಆಸ್ತಾಲೆಂ. ಇಸ್ಕೊಲ್ ಎಕಾ ವಗಾಚೆಂ ಜೈಲ್ ತಶೆಂ ದಿಸ್ತಾಲೆಂ. ದಿಕುನ್‌ಂಚ್ ಪ್ರತೀ ರಜೆಚೊ ದೀಸ್ ವ್ಹಡಿಕಾ ಮುರ್ಷೊಚೊ. ರೆಡ್ಯಾಂ/ಗೊವಾರ್ಯಾಂಚೊ ವಾವ್ರ್ ಹಾಂವ್ ಖುಶೆನ್ ಕರ್ತಾ ಲೊಂ ತಶೆಂ ಆಸ್, ಮಾಯೆ ಆನಿ ಬಾಪಯ್ ಹಿತ್ಲಾಂತ್ ಆನಿ ಗಾದ್ಯಾಂನಿ ಕೃಷೆಚೊ ವಾವ್ರ್ ಕರ್ತಾನಾ, ತೊ ಕರುಂಕ್ ಆಸಿ ಪಳೆಂವ್ಕ್ ಬರೊ ಲಾಗ್ತಾಲೊ. ದಸ್ರ್ಯಾ ಪೂತಾಂತ್, ಭರ್ಲೆಲ್ಯಾ ತಳ್ಯಾಂತ್ ಉಡ್ಯೊ, ಉಪ್ಯೆಂವ್ಚ್ಯೊ ಆನಿ ತಾಂತುಂ ವಿವಿಡ್ ಕುಸ್ತ್ಯೊ ಕರ್ಚ್ಯೊ ತಿತ್ಲ್ಯೊ ಮನಾ ಪಸಂತೆಚೊ ಖೆಳ್ ವ್ಹಡಿಕಾ ದುಸ್ರೊ ವಾಸ್ಲ್ಲೊ. ಮುಸ್ಳೆಬರಿ ಉದ್ಕಾ ಪೈರ್ ಆನಿ ಪಂದ್ಲ್ಯಾನ್ ಕಿತ್ಲೊಗೀ ವೇಳ್ ಪರ್ಮನ್ ಉಪ್ಯೆಂವ್ಕ್ ಸಕ್ತಾಲೊಂ. ಲಾಟಿಚ್ಯಾ ಯೆಂಟ್ಯಾಕ್ ಉಮ್ಯಾಳೆನ್ ಉಡಾಕ್ ಪ್ರೆತ್ಚಿ ಆನಿ ಕೆದ್ಯಾಂಯ್ಚಾ ಉಂಚ್ ರುಕಾರ್, ಮಾಡಾರ್, ಮಾಡ್ಯೆರ್ ಚಿತ್ಚಿ ಗಿರಾಂತ್‌ಯಿ ಆಸ್ಲ್ಲಿ ವ್ಹಡಿಕಾ. ವ್ಹಜ್ಯಾ ಘರ್ಚ್ಯಾ ವಾವ್ರಾಕಡೆ ಆನಾನ್ ಆನಿ ಮಾಯೆನ್ ಮೆಚ್ವ್ನ್ ವ್ಹಜೆಂ ಶಾಳಾಚೆಂ ಶಿಕಾಪ್ ವೆಗ್ಗಿಂ ಬಂದ್ ಕರುಂಕ್‌ಜಾಯ್ ವ್ಹಳ್ಳೆ ಮತ್ಲಾಬೇ ಆಶೆನ್ ಹಾಂವ್ ತಾಂಚಾ ರಾಟಾವಳ್ಯಾಂನಿ ತಾಂಕೇಕ್ ಮಿಕ್ರ್ವಲ್ಲಿ ಆಸಕ್ತ್ ಆನಿ ಚುರುಕಾಯ್ ದಾಕೈತಾಲೊಂ.

ಇತರ್ಯಾ ಭುರ್ಗ್ಯಾಂಚಿ ಚಂಗ್ಗಾಯ್ ಕರ್ಚಿ ಆಸ್ಸಿ ತಾಂಚಾ ಸಾಂಗಾತಾ ಖೆಳ್ಚ ಉಬಾರ್ ವ್ಹಡಿಕಾ ಬಿಲ್ಕುಲ್ ನಾಸ್ಲ್ಲಿ. ಕಾರಣ್, ತೆ ಚಡಾವತ್ ವ್ಹಜ್ಯಾ ಪ್ರಾಸ್ ವ್ಹಡ್ಲೆ ಆಸ್‌ಲ್ಲ್ಯಾನ್ ತಾಂಕಾಂ ಭಿಂಯೆವ್ನ್ ಹಾಂವ್ ವ್ಹಜೇಸ್ಥಿಕಿಂ ಎಕ್ಸುರೊಚ್ ಆಸ್ತಾಲೊಂ. ತರೀ ತೆ ಖೆಳ್ತಾನಾ ಪೈಸ್ ಆಸುನ್ ದೆಕ್ಚಿ ಪಿಸಾಯ್ ಆಸ್ಲ್ಲಿ. ಖ್ಯೆಂ ಕುಟ್ಟಿ–ದೊಣ್ಣೊ, ಪಾಲ್ಲಿ ಪಾಂಯ್– ಚೆಂಡ್ಡು, ಬಿಲ್ಲೆಸ್, ಇತ್ಯಾದಿ, ಖೆಳ್ ಜಾತಾಲೆ ಥೈಂ ವಸುನ್, ಆಸಕ್ತೆನ್

ವಿಕ್ರಿ ತಾಲೊಂ. ಕೊಂಬ್ಯಾಕಾಟ್, ರಿಡ್ಯಾಂ-ಕಾರ್ಲೆಳೆ ಕೊಲಾ/ಭಾಸಾಂ ಸಾಲ್ಯಾಂ ಕಡಿ ಮ್ಹಜ್ಯಾ ಲ್ಹಾಗ್ಲ್ಯಾ ಸಂಜಾರಿ ವಿಂತ್ರಾ ಕಿಟ್ಟಿಸ್ಪ ಸಾಂಗಾತಾ ನಾಚ್. ತಿಂಯಾಂ ಮನೊರಂಜನಾಂ ದೆಕ್ತಾಲೊಂ, ಆನಿ ಆಸ್ವಾದ್ ಘೆತಾಲೊಂ.

ಪ್ರತಿ ಆಯ್ತಾರಾ. ಸೊಂತಾ ಆನಿ ಪರ್ಬೆ ದಿಸಾ ಬಾಂಯಿ ಸಾಂಗಾತಾ +ಪ್ಯಲ್ಯಾಂಟ ಪಾಟ್ ಚಮ್ಯಾಸ್ ಬಮ್ರೊಡ್ಡಿ ಇಗ್ರಜೆಂತ್ ಮಿಸಾಕ್ ಪಾವಲ್ ಜಾತ್ನಾ ಫಾದ್ರಿನ್ ಜಾಣ್ವಾಯ್ ಜೊಡ್ತಾಲೊಂ ಪ್ಯಡೆ ರ್ಜೆಂತ್ ಪ್ರೈಸೊಭರ್ ಸಮಾಜಿಚಾ ಧಾರ್ಮಿಕ್ ಶಿಕ್ವೆಣ್ (ದೊತೊರ್ನಿಕ್) ಪ್ರೆಸುಸ್ ಘೆತಾಲೊಂ. ಪೆತ್ರಸಾ ಪಿಗಾರ್ ಜಾ ಸೊಂಸ್ಕ್ಯಾಂಕ್ ಪಾಂಪ್ ಪ್ರೊಂಗ್ರಾಮಾಂ ಆನಿ ಕಣ್ಗಿಷೊ ಪಾಲೊ ಪ್ರೊಟಿನ್ ದಿತಾಲೊಂ. ತೊ ಪಸ್ತ್ಕಾ ಪಾಂಪ್ ದಿತಾಲೊ. ಕಾಂಯ್ ಸಾಸ್ಲ್ಯಾ ಸಂಘಟ್ಣಾಂನಿ ಅದ್ರೊಕ್ ದಿತಾಲೊ. ತೊ ಹಾಡುನ್ ಆನ್ಸ್ರಿಕ್ ದಿತಾಲೊಂ. ಮ್ಹಜೆಂ ಶಿಕ್ರೆ ಕ್ಲಾಸಾಂ ಶಿಕಾಪ್ ಸುರು ಜಾಲ್ಲ್ಯಾ ವರ್ಸಾಂತ್ (8 ವರ್ಸಾಂಚೆ ಪ್ರಾಯೆರ್) ಪಾಕಾ ಪೈಲೊ ಕುಮ್ಸಾರ್ ದಿಲ್ಲೊ.

ಮರಣಾಪಾಂಯ್ರಾಚಿಂ ಅವ್ವಡಾಂ

ಹಾಂವ್ ದುಸ್ರ್ಯಾ ಕ್ಲಾಸಿಂತ್ ಆಸ್ತಾನಾ ಮ್ಹಜೇಚ್ ಪಿಸಾಯೆಕ್ ಲಾಗುನ್ 2 ಭಯಂಕರ್ ಅವ್ವಡಾಂಕ್ ಸಾಂಪ್ಡೊನ್, ಮರಣಾಪಾಂಯ್ರಾಂ ತ್ಲಿಂ ದೇವಾಚ್ಯಾ ಮ್ಹಾಕ್ರುಪೆನ್ ಅಜಾಪಿತಿಂ ಬಚಾವ್ ಜಾಲ್ಲೊಂ. ಪೈಲೆಂ ತೆಂ ಹೆಂ:

ವ್ಹಾಕಾ ಉದ್ಕಾಂತ್ ಖೆಳ್ಚಿ ಪಿಸಾಯ್ ವಿಶೇಷ್ ಆಸ್ಲ್ಲಿ ವ್ಹಾಳಾನ್ ಹಾಂವೆಂ ಬರ್ಯೆಲಾಂ. ಪಾವ್ಸಾಂತ್ ಗುಡ್ಯಾಂ ವೈಲೆಂ ಖದ್ಸಳೆಂ ಉದಾಕ್ ಷೊಸ್-ಷೊಸಾಂ ದೆಂವುನ್ ಸಕ್ಲ್ಯಾ ಖಣ್ಯಾಂನಿ/ವ್ಹಾಳಾಂನಿ ಪೊಮ್ಯಾತ್ತಸ್ ವ್ಹಾಳ್ತಾನಾ, ತಿ ಸೊಭಾಯ್ ಮ್ಹಜೆಂ ಅಂಗ್ ಪಿಸ್ವಾಯ್ತಾಲಿ. ತಾಂತುಂ ಸೆಂವುನ್ ತಾಂತುಂಚ್ ಖೆಳುಂಕ್, ವ್ಹಾಳುಂಕ್, ಲೊಟಾ ವಿರುದ್ ಉಪ್ಕೊಂವ್ಕ್ ಆಶಾ ಜಾತಾಲಿ. ತಳೆಂ ಗಿಮಾಂತ್ ಖಾಲಿ ಜಾಲ್ಲೆಂ ತೆಂ ಪೈಲ್ಯಾ ಪಾವ್ಸಾಕ್ ಭರ್ತಾನಾ, ಚಡ್ ಜಾಲ್ಲೆಂ ಉದಾಕ್ ಕುಶಿಚಾ ಬಾರಿಕ್

ತೊಡಾಂತ್ಲ್ಯಾನ್ ವ್ಹಾಳುನ್, ತೆಣೆಂಚ್ ಆಸ್‌ಲ್ಲ್ಯಾ 10 ಫಿಟಿಂ ಉಬಾರ್ಯಾ ಮುರ್ಯಾಫಾತ್ರಾವೈಲ್ಯಾನ್ ಸಕ್ಲಾ ಗುಂಪ್ಯಾರ್ಂತ್ ಪಡ್ತಾನಾ ತೆಂ ದೃಶ್ ವ್ಹಾಕಾ ವಿಚಿತ್ರ್ ದಿಸ್ತಾಲೆಂ. ತ್ಯಾ ವರ್ಸಾ ಮೇ ಮ್ಹೈನ್ಯಾಂತ್‌ಚ್ ಪೈಲೊ ಪಾವ್ಸ್ ಶಿರಾಂಧಾರಿಯಾಂನಿ ಪೊತ್ಲೊ. ತೆದಾಳಾ ಆನ್ ಆನಿ ಮಾಝ್ ಆಸಿ ಪೆದ್ರಾಬ್ ಘರಾಂತ್ ನಾಸ್‌ಲ್ಲಿಂ. ಬಳಯ್, ನಾತಾಲ್ ಆನಿ ಹಾಂವ್ ಮಾತ್ರ್ ಆಸ್‌ಲ್ಲ್ಯಾಂವ್. ಏಕ್ ಘಂಟೊಭರ್ ಪಾವ್ಸ್ ಪೊತ್ಲ್ಯಾ ಉಪ್ರಾಂತ್ ತೊ ಬಾರೀಕ್ ಜಾಲ್ಲೊಚ್, ಹಾಂವ್ ಮಾತ್ಯಾರ್ ಸಿತಾಳ್ ಘೆವುನ್, ತಳ್ಯಾಂತ್ ಉದಾಕ್ ಕಿತ್ಲೆಂ ಭರ್ಲಾಂ ತೆಂ ಪಳೆಂವ್ಕ ಬಾಯೆರ್ ಕಳ್ಳೈನಾಸ್ತಾಂಚ್ ಧಾಂವ್ಲೊಂ.

ತಳೆಂ ಭರೊನ್ ಚಡಿತ್ ಉದ್ಕಾಚೊ ನೊಟೊ ದಾಂಡ್ ಕುಶಿಚಾ ತೊಡಾಂತ್ಲ್ಯಾನ್ ವ್ಹಾಳುನ್ 4 ಕಪಮಾಂ ಪೈಸ್ ಆಸ್‌ಲ್ಲ್ಯಾ ತ್ಯಾ ಗೂಂಡ್ ಗುಪ್ಯಾರ್ಂತ್ ವ್ಹಡ್ಲ್ಯಾ ಆವಾಜಾನ್ ಉಡ್ತಾಲೊ. ತೋಡ್ 2 ಫಿಟ ಗೂಂಡ್ ಆಸ್‌ಲ್ಲೊ. ತಾಂತ್ಲ್ಯಾನ್ ಉದಾಕ್ 1½ ಫುಟೀ ತಿತ್ಲೆಂ ವೊಕೆಂ ವ್ಹಾಳ್ತಾಲೆಂ. ವ್ಹಜ್ಯಾ ಪೆಂಕ್ಟಾ ಸಕ್ಲಾ ವ್ಹಜೆ ಪಾಂಯ್ ಆಸ್‌ಲ್ಲೆಯೊ ತಿತ್ಲೆಚ್. ಆತಾಂ ವ್ಹಾಕಾ ತಾಂತುಂ ದೆಂವುನ್ ತ್ಯಾ ಲೊಟಾಕ್ ತಡ್ವುನ್, ತಾಂತುಂ ಘಟ್ ಉಭೊ ರಾವುಂಕ್ ತಾಂಕ್ತಾಗೀ ಪಳೆಂವ್ಚಿ ನಾಡ್ ಭಗ್ಲಿ. ಮಾತ್ಯಾವೈಲೆಂ ಸಿತಾಳ್ ಕಾಡಿನಾಸ್ತಾಂಚ್ ಏಕ್ ಪಾಂಯ್ ಚತ್ರಾಯೆನ್ ಉದ್ಕಾಂತ್ ದೆಂವೈಲೊ. ತೊ ವ್ಹಜ್ಯಾ ಪೆಂಕ್ಟಾ ತಿತ್ತಾನ್ ಪಂದಾಕ್ ಗೆಲೊ ತರೀ ತೊಡಾಚೆಂ ಥಳ್ ಲಾಗ್ಲೆಂನಾ. ಆನಿಕೀ ಇಲ್ಲೊ ದೆಂವಂವ್ಚೆಂ ಪ್ರಯತ್ನ್ ಕರ್ತಾನಾ ಅಂಗ್ ಲಕ್ಲೆಂ ಸಮತೋಲನ್ ಚುಕ್ಲೆಂ ಆನಿ ಸಿತಾಳಾ ಸಮೇತ್ ಲೊಟಾಂತ್ ಆಡ್ ಪಡ್ಲೊಂ. ಸಾಂಗಾತಾ ಸಿತಾಳ್ ಪಡುನ್ನಾ ತರ್, ವ್ಹಾಕಾ ಘಾತ್ ಜಾತೊನಾ. ತೆಂ ವ್ಹಾಕಾ ಆಡ್ ಆಸ್‌ಲ್ಲ್ಯಾನ್ ವ್ಹಾಕಾ ಬಳಾನ್ ಲೊಟುಂಕ್ ಉದ್ಕಾಕ್ ಆದಾರ್ ಮೆಳ್ಳೊ ಸಿತಾಳ್ ಆನಿ ಹಾಂವ್ ಲೊಟಾಂತ್ ಪೊವ್ತ್ತ ಉದಾರೆ ಜಾವ್ನ್ ಗುಂಪ್ಯಾ ಕಡೆ ವ್ಹಾಳ್ಯಾಂವ್. ಗುಪ್ಯಾರ್ಂತ್ ಪಡುಂಕ್ 2-ಚ್ ಫಿಟ ಆಸ್ತಾನಾ ಹಾಂವೆಂ ತೊಡಾ ದೆಗೆಕ್ ಆಸ್‌ಲ್ಲ್ಯಾರಾನ್-ಬಿಂಡೇಚಾ ಏಕಾ ಬಾರಿಕ್ ಝುಡಾಕ್ ಧರ್ಲೆಂ. ಸಿತಾಳ್ ಗೆಲೆಂ; ಹಾಂವ್ ತ್ಯಾ ಝುಡಾಚಾ ಆಧಾರಾನ್ ಥೈಂಚ್ ಉದ್ಕಾರ್ ಉಪೇತ್ ಉರ್ಲೊಂ.

ಪುಣ್ ಉದ್ಕಾಂತ್ ಪಾಂಯ್ ತೆಂಕುನ್ ನೀಟ್ ಉಭೆಂ ಜಾಂವ್ಕ್ ಜಾತಾಗಿ? ತೊಂಡಾಚಾ ಥಳಾಕ್ ತೆಂಕ್ಲ್ಲೊ ತೆಂಕ್ಲ್ಲೊ ಪಾಂಯ್ ಉದ್ಕಾಚಾ ಲೊಟಾವವಿಂ ನಿಸರ್ತಾ. ಮಾತ್ರ್ ನ್ಹೈಂ, ಕ್ಷಣಾಲೆಕಾನ್ ಉದ್ಕಾಚೊ ಪಾಂಡ್ ಸೊಕೊಚ್ಚ್ ಜಾತಾ ಶಿವಯ್ ಬಾರೀಕ್ ಜಾಯ್ನಾ! ದೋನಿಂ ಪಾತಾಂನಿ ಹಾಂವೆಂ ಝುಡಾಕ್ ಘಟ್ ಧರ್ಲ್ಲಾಂ ಆನಿ ಮ್ಹಜೆಂ ಶರೀರ್ ಉದ್ಕಾರ್ ಧಲುನ್ ಉಪೆತಾ. ಅಶೆಂಚ್ ಕಿತ್ಲೊ ವೇಳ್ ಗೆಲೊ ಹಾಂವ್ ನೆಣಾಂ. ಪಾಗಿರ್ ತ್ಯಾ ತೊಂಡಾಚೇ ದುಸ್ರೇ ಕುಶಿಕ್ ಕಾಜು-ರುಕಾಚೆಂ ಮೊಟೆಂ ಪಾಳ್ ದಿಸ್ಲೆಂ. ಪುಣ್ ತಾಕಾ ಧರ್ಚೆಂ ಕಶೆಂ? ಘರ್ಚ್ಯಾಂಕ್ ಆಪಂವ್ಕ್ ಹಾಕ್ ಮಾರ್ತೊಂ ಮ್ಹಳ್ಯಾರ್ ತಿತ್ಲ್ಯಾಶಿ ಪೈಸ್ ಮ್ಹಜೊ ಆವಾಜ್ ಪಾವ್ಸಾಂತ್ಲ್ಯಾನ್ ವಸುಂಕ್ ಸಾಧ್ಯ ನಾಸ್ಲ್ಲೆಂ. ಆನಿ ಮ್ಹಾಕಾ ತೆಪ್ನಾ ತ್ರಾಣ್ಂಯಿ ನಾ'ಸ್ಲ್ಲೆಂ. ತರೀ ದೆವಾಕ್ ಆಪಂವ್ಕ್ ತ್ರಾಣ್ ಪಾವ್ಲೆಂ. ತಾಚೇರ್ ವಿಶ್ವಾಸುನ್, ಅಧಿಕ್ ಚಲಾಕ್ ವಾಪ್ರುನ್, ಝುಡಾಕ್ ಧರ್ಲ್ಲೊ ಪಾವ್ಲೊ ಹಾತ್ ಲೋವ್ ಸೊಡ್ಲೊ ಆನಿ ತೆವ್ನಿಲ್ಯಾ ಪಾಳಾಕಡೆ ವೊಡ್ಡಾಯ್ಲೊ. ತೆಂ ಮ್ಹಜೇ ವುಟೆಂತ್ ಘಟ್ ಸಾಂಪಡ್ಲೆಂ ತಿ ಖಾತ್ರಿ ಜಾತಚ್, ಜಪ್ಪಾನ್ ದುಸ್ರ್ಯಾಯಿ ತ್ಯಾ ಪಾಳಾಕ್ ಸ್ಹೆಲೊ. ತ್ಯಾ ಪಾಳಾನ್ ಮ್ಹಾಕಾ ಧರ್ಣೆರ್ ಪಾಂಯ್ ತೆಂಕುಂಕ್ ಆನಿ ತೊಂಡಾಂತುನ್ ಪೈರ್ ಚಡುಂಕ್ ಬೊರೊ ಆಧಾರ್ ದಿಲೊ. ತೆಂ ಲ್ಹಾನ್ ಝುಡ್ ಆನಿ ಪಾಳ್ ನಾ'ಸ್ಲ್ಲೆಂ ತರ್, ಹಾಂವ್ ಮ್ಹಜ್ಯಾ ಸಿತಾಳಾ ಬರಿಚ್ ತ್ಯಾ ಗುಂಪ್ಯಾಂತ್ ಶೆವ್ಟೊನ್, ಮ್ಹಜೆಂ ಮೊಡೆಂ ಸಕ್ಲಾ ಬೈಲಾಕ್ ವ್ಹಾಳುನ್ ವೆತೆಂ.

ಹಿ ಸಂಗತ್ ಘರ್ಚ್ಯಾಂ ಥಾವ್ನ್ ಲಿಪಂವ್ಕ್ ಮ್ಹಾಕಾ ಸಾಧ್ಯ ಜಾಲೆಂನಾ. ಕಿತ್ಯಾ ಮ್ಹಳ್ಯಾರ್ ಮಾಯ್ ಘರಾ ಆಯಿಲ್ಲಿ ಆನಿ ತಿಂ ಸಕ್ಡಾಂ ಮ್ಹಾಕಾ ಉಲೊ ಮಾರಿತ್ ತಳ್ಯಾಕಡೆ ಯೆತಾಲಿಂ. ಹಾಂವ್ ಪಾವ್ಸಾಂ ತ್ಲ್ಯಾನ್ ಭಿಜತ್ತ್ ತಾಂಚಾಕಡೆ ಪಾವ್ತಚ್ ಆವ್ಯೆನ್ ವಿಚಾರಣ್ ಕೆಲೆಂ. ಹಾಂವೆಂ ಸತ್ ಸಾಂಗ್ಲೆಂ. ಸಾಂಗ್ಲ್ಯಾಕೀ ಭಿಜ್ಲೆಲೇ ಕುಡಿರ್ ಆಡಾರಾಚೆ ಥೊಡೆ ಮಾರ್ ಪಡ್ಲೆ. ಸವ್ಕಾಸಾಯುನ್ ಸುಟುಂಕ್ ಜಾಯಾಸ್ಲ್ಲೆಂ ಆಂಗಾವ್ಯೆಲೆಂ ಹಿಂವ್ ಮಾರಾಂವವಿಂ ಎಕಾಚ್ ನಿಮಿಷಾ ಭಿತರ್ ಸುಟ್ಲೆಂ. ಪರಿಣಾಮ್ ಬೊರೊಚ್ ಜಾಲೊ.

ಹೆಂ ಸೈಲೆಂ ತಿಪ್ಸೂಡ್ ಕಿತ್ಲೆಂ ಭಯಂಕರೆಂ ಆಸಾಗೀ ತಿತ್ಲೆಂಚ್ ತ
ದುಸ್ರೆಂ ಹಾಸ್ಯಾಸ್ಪದಾಚೆಂ ಆನಿ ಗಂಭೀರೆಂಯೀ ಆಸಾ.

ಆನಾಕ್ ಸಕಾಳಿಂ ಥಾವ್ನ್ ಸಾಂಜ್ ಪರ್ಯಂತ್ ಜೆಸೂರಾಚೆಂ ಕಾಮ್
ಕರುನ್ ಜಾಲ್ಯಾ ಉಪ್ರಾಂತ್ ಸದಾಂ ಸಾಂಜೆರ್ ಕೋಟಿ ಪ್ರೈಡ್ಯಾಗೆರ್
ಪ್ರೊಸುನ್, ದೇಡ್ ಜಾಟ್ಲೆ ತಟ್ಟಿ ಆಪ್ರುಟ್ಟಿ ಸುರ ಪಿಯೆಂವ್ಚಿ ಸವೈ. ಪುರ್
ಪಾವ್ನಾಳಾಂತ್ಲ್ಯಾ 3 ಪೈನ್ಯಾಂನಿ ತಟ್ಟಿ ಸುರ್ ನಾ ಜಲ್ಲ್ಯಾಕ್ ಏಕ್
ಡ್ರಾಮ್ ಭರ್ (ಸುಮಾರ್ 100 ಎಮ್. ಎಲ್.) ಕಾಜುಚೊ ದ
ತಳ್ಟೊ ಸೊರೊ ಸೆವ್ತಾಲೊ. ಆಸಲೊ ಸೊರೊ ಗಡಂಗಾಂನಿ ವಿಕಿನಾಸ್ಲ್ಲೊ.
ತಾಂತುಂ ಕೊಬಾಚೊ ಸರ್ಕಾರಿ ಸೊರೊ ಮಾತ್ರ್ ಮೆಳ್ತಾಲೊ. ತೊ
ಭಲಾಯ್ಕೆಕ್ ವಗಾರ್ನಾಸ್ಲ್ಲೊ. ವಗಾರ್ಲ್ಲೊ ಜಾಲ್ಯಾರೀ ಮೊಲಾಕ್
ಪಿಯೆಂವ್ಚಿ ತಾಂಕ್ ನಾಸ್ಲ್ಲಿ. ವ್ಹಡ್ಣುನ್ ತೊ ಆಮ್ಚ್ಯಾ ರಾಸಾಂತ್ಲ್ಯಾ
ಕಾಜು ಜಮವ್ನ್ ತಾಂಚೊ ವೀಸ್/ಪಂಚ್ವೀಸ್ ಬೊತ್ಲಿ ಸೊರೊ ಕಾಡುನ್
ಬಾರೀಕ್ ಗೊನ್ಸ್ಟೀಚಾ ವ್ಹಡ್ಲ್ಯಾ ಏಕಾ ಬುಯ್ಯಾಂವಾಂತ್ ಭರುನ್
ಧಾಂಪ್ಣೆ ಫಿಚಾರ್ ಕರುನ್, ತೆಂ ಸಗ್ಳೆಂ ಬುಯ್ಯಾಂವ್ ಘರಾ ಭಿತರ್ಲ್ಯಾ
ದಾಸ್ತಾನಾಚಾ ಕೂಡಾಂತ್ ಏಕಾ ಕೊನ್ಯಾಂತ್ ಧರ್ಣೆಂತ್ ಪುರುನ್
ದವರ್ತಾಲೊ. ಪಾವ್ನಾಳಾಂತ್ ಪ್ರತೀ ದಿಸಾ ಸಾಂಜೇರ್ ನ್ಹಾಲ್ಯಾ ಉಪ್ರಾಂತ್
ತ್ಯಾ ಕೂಡಾಂತ್ ವೆತಾಲೊ ಆನಿ ತಾಚಾ ಲೆಕಾಚೊ ಮಾತ್ರ್ ಬುಯ್ಯಾಂ
ವಾಂತ್ಲೊ ಕಾಡುನ್ ಪಿಯೇವ್ನ್ ಭಾಯ್ರ್ ಯೆತಾಲೊ.

ಧರ್ಣೆಂತ್ಲೆಂ ಬುಯ್ಯಾಂವ್ ವೈರ್ ಕಾಡಿನಾಸ್ತಾಂ ಆನ್ ತಾಂತ್ಲೊ
ಸೊರೊ ಕಶೆಂ ಪಿಯೆತಾ?—ಹೆಂ ಮಾಕಾ ಕಿತ್ಲೆಂ ಚಿಂತ್ಲ್ಯಾರೀ ಸಮ್ಜಾ
ನಾಸ್ಲ್ಲೆಂ. ತಾಂತುಂ ಲ್ಹಾನ್ ಕೊಟ್ಟ್ಯಲ್ ಸೈತೀ ರಿಗಂವ್ಕ್ ಸಾಧ್ಯ್ ನಾಸ್ಲ್ಲೆಂ
ಕಿತ್ಯಾ, ತಾಚೆ ಗೊಮ್ಟಿ ಜೊತ್ಲ್ಲೆಚೆಬರಿ ಬಾರೀಕ್ ಆಸ್ಲ್ಲೆ. ಆನ್ ತಾಂತುಂ
ಸೊರೊ ಭರ್ತಾರ್ನಾ ಫುನೆಲ್ ವಾಪರ್ತಾಲೊ ತೆಂ ಹಾಂವೆಂ ದೆಕ್ಲ್ಲೆಂ, ಪುಣ್
ಜಾಣಾ ಜಾಂವ್ಕ್ ಏಕೇ ಸಾಂಜೇರ್ ಆನ್ ನ್ಹಾವ್ನ್ ಭಿತರ್ ಆಯ್ಲ್ಯಾ
ಉಪ್ರಾಂತ್, ತೊ ಏಕ್ ಚಿಮ್ಣಿ ಘೆವ್ನ್ ತ್ಯಾ ಕೂಡಾಂತ್ ವೆತಾನಾ
ಹಾಂವೆಂ ದಾರಾಚಾ ಬಾರೀಕ್ ಇಡ್ಯಾಂತ್ಲ್ಯಾನ್ ಲೊವ್ ಕೆಲ್ಲೆಂ. ತಾಣೆ
ತ್ಯಾ ಕೊನ್ಯಾಂತ್ ವಸುನ್ ಚಿಮ್ಣಿ ದರ್ಣೆರ್ ಸೊಡ್ಲಿ, ಥೈಂ ಉಕಾಡೊ

ಬಸ್ಲ್ಲೊ, ಮುಂಬಯ್ಕ್ ಆಸ್ಲ್ಲಿ ಬಿಯಾಕ್ಯಾಚಿ ಅಫ್ಲಾಸ್ ಮುಂತಿ ಉಕ್ಲ್ಯಾಸ್ ಘೆವ್ನ್ ಪಳೆಲ್ಲಿ. ಪರ್ಗಿಂ ಹಾತಾನ್ ಸಾರ್ಕ್ಯಾಸ್ ಬುಡ್ಹಾಂವ್ಚೆ ಗುಡ್ಡಿ ಕಾಡ್ಲ್ಯಾ, ಪ್ರೆಸ್ತ್ರಿಕ್ ತೆಂಕುಸ್ ಉಸ್ಲೊ ಸೊಡ್ಲ್ಲೊ ಪ್ರಾಸಾಯಿಚಾ ಪಾನಾಂಚೊ ಲಾಂಬ್ ಗಾಂಡಾರೊ (ದೇಂಟ್) ಘೆತ್ಲ್ಲಾ, ತಾಚೆಂ ಎಕ್ ಪ್ರಾಂತ್ ಘರ್ಗಂತ್ (ಬುಡ್ಹಾಂವ್ಚಾಂತ್) ದೊಸ್ತ್ರಿಲಿಂ, ಸ್ತ್ರಿಲಿಂ ಪ್ರಾಂತ್ ಆಪ್ಲ್ಯಾ ತೊಂಡಾಂತ್ ರಿಗಲಿಂ. ಆನಿ ದೊಳ್ಯಾಂಚ್ ಪಾಸ್ಟಿಂ ಚಿಂತ್ಲ್ಲಿಂ. ಪಾಗಿರ್ ತೊ ದಾಂಡಾರೊ ಅಸ್ಲ್ಯಾ ಬರಿಚ್ ಕೊಸ್ತ್ಯಾಂತ್ ಉಪ್ಲೊ ಸೊಡ್ಲ್ಲೊ, ಬುಡ್ಹಾಂವ್ಚಿ ಬಂದ ಬಸ್ತ್ರ ಕೆಲಿ, ತಾಚೇರ್ ಮುಂಡಿ ಪಾಟಿಂ ಪವ್ಲಿ ಆನಿ ಚಿಸ್ಲ್ಯಾಕ್ ಹಾತ್ ದಿಲೊ. ಮ್ಹ್ಜಾಕಾ ಘುಟ್ ಕಳ್ಳೊ. ರಪ್ಪಾನ್ ಘುಂವ್ರ್ ಘಾಂವ್ರ್ನಾಂಯ್ಲ್ಲಾ ಆನಿ ನಿಜಾಂವ್ಚ್ಯಾಬರಿಚ್ ನಟಿಸ್ ಕೆಲೆಂ.

ತ್ಯಾ ಹಾಸ್ಪಿತ್ಯಾಂತ್ ಗಾಪಾಂತ್ ನಿಜ್ ಲಾಂಪ್ಲೆಂ ಕಾಮ್ ಘುಂವ್ ಪಡ್ಲ್ತಿಲೆಂ. ನಾತಾಲಾ ಪಾಟ್ಲ್ಯಾನ್ ಜಲ್ಮಾಸ್ಲ್ಲ ಜೆಕೊನ್ ನೊಂತಾ !! ಪಿಸ್ಸ್ಯಾಂಚೊ ಬಾಳ್. ತಾಚಿ ಚತುರ್ ಕಪ್ಲ್ಯಾ ಮಾತಿರ್ ಮ್ಹಜಾಕಾ ವಾರಾಡ ಘಾಡಿಸಾಸ್ತ್ರಾಂ ರಾಸ್ಲ್ಯಾಂ ಆನಿ ನಕ್ಷ್ಯಾಂ ಗಾಪ್ಯಾಚಾ ನಾಸಾಕ್ ಗೆಲ್ಯಾಂ. ನೆತಾಸಾ ಮಾಯ್ ಜೆಕ್ಯಾಕ್ ಪಾಕ್ಲ್ಯಾಂತ್ ನಿಜಾಸ್ತ್ರಸ್ ಗೆಲ್ಲ. "ಉಟ್ಲ್ಯಾ ಪಾಳ್ಟಿ ಧುಲಾನ್ಕ ಘಾಂಟ್ಯ. ಪಾಗಿರಿ ರಡ್ಲ್ಯಾರ್ ಮ್ಹ್ಜಾಕಾ ಆಷ್ಟ್ಯ" ಮ್ಹ್ಣಾಂ ತಿಕೆ. ನಾತಾಲ್‌ಯೂ ತಾಂಚಾಂ ಸಾಂಗಾತಾಚ್ ಪಳಸ್ ನಿರೇರ್ ಬಸ್ಲ್ಲ್ಯಾ. ಘರಾಂತ್ ಎಕ್ಸುರೊ ಆಸ್‌ಲ್ಲ್ಯಾ ಮ್ಹ್ಜಾಕಾ ಘರಾಂತ್ ಪ್ರಿಂ ಜಾಯ್ ಘಂ ನಿಜೆಂ ಆನಿ ತಾಂತ್ಲ್ಯಾ ವಸ್ತು ಪರೀಕ್ಷಾ ಕರುನ್ ಪಿಕ್ಚಿಂ ಸ್ವತಂತ್ರ್ ನಿಶ್ಚಿಂ.

ಸ್ವಭಾವತ್ ಮ್ಹ್ಜಾಕಾ ಪ್ರೈಲ್ಯಾಸ್ ಪ್ರಿಲಿ ನಾಡ ಆಯ್ಲ್ಲ ಸಾಪ್ಪು ದಾಸ್ತ್ರನಾಚಾ ಕೂಡಾಂತ್ ಆನಾಸ್ ಕೆಲ್ಲ್ಯಾ ಬರಿಚ್ ಇಲ್ಲೊ ಸೊಡ್ ಪಿಯೆಂವ್ಚ್. ಆಧಿಂ ಸಬಾರ್ ಪಾಸ್ಟಿಂ ಆನಾಸ್ಂಚ್ ಮ್ಹ್ಜಾಕಾ ಇಲ್ಲೊ ಸೊ —ಕುಲೆಂ ಭರ್—ಟಿಲ್ಲೊ ಪಿಯೆಂವ್ಕ ಅಸ್ಭವ್ ಆಸ್‌ಲ್ಲೊ. ತಿತ್ಲ್ಲೊ ಸೊ ಪಿ ತಾನಾಂಚ್ ಜೀವ್ ಆನಿ ತಾಳೊ ಲಾಸ್ತ್ರಲೊ, ಘೂಡ್ಯಾಂ ಕ್ಷಣಾಂತ್ ಸ್ಲ್ಯಾಸ್ ಬಂದ್ ಜಾತಾಲೊ, ಎಕಾಚ್ ನಿಮಿಷಾನ್ ಆವಾಲ್ ಕುಡಿಂತ್ ಭರ್ತ್ರಲಿಂ, ಹಾತ್-ಪಾಂಯ್ ನಿತ್ರಾಣ್ ಜಾತಾಲಿ, ತೆಂ ಘಪ್ಪಾ ಪರ್ಯೆನ್ ಸುಟಾಂವ್ ಉಬಂವ್ಕ ಆನಿ ಚಮ್ಕ್ಯಾಂಕ್ ಜಾಂವ್ಚ್ಯಾಸ್ಲ್ಲೆಂ. ಪ್ರ

ವಣ್ಣುನ್ ಬಸುನ್ ಯಾ ಆಡ್ ಸಿದುನ್ ಆಸ್ಟೆಂ ಪಡ್ತಾಲೆಂ. ತರೀ ಏಕಾ ಥರಾಚಿ ಆತ್ತ್ವೀ ವ್ಯರ್ಥೂ ಭಗ್ತಾಲಿ. ಆತಾಂ ತೇಜ್ ಮರ್ಷೀಚೇ ಆಶೆನ್ ಆಸಿ ನಾಡಿಚೇ ಭುಲಿನ್ ಹಾಂವ್ ಕೂಡಾಭಿತರ್ ಗೆಲೊಂ. ಲ್ಹಾನ್ ಜನೆಲ್ಲಾಂತ್ಲ್ಯಾನ್ ಮಸ್ಕ ಉಜ್ವಾಡ್ ತಾಂತುಂ ಫಾಂಕ್ತಾಲೊ, ತರೀ ತ್ಯಾ ಮೂಲ್ಯಾಂತ್ ಆಂದ್ಕಾರ್ ಆಸ್‌ಲ್ಲೊ. ಥೈಂಚಿ ಪರೀಕ್ಷಾ ಕರ್‍ಚಾಕ್ ತೊ ಪುರೊ ದಿಸ್ಲೊ.

ಬಿಯಾಳಾಚಿ ಮುಡಿ ಉಕಲ್ಲಿ ಜಡ್‌ಲಾಗ್ಲಿ. ಲೋಳವ್ನ ಪಾಟಿಂ ಹಾಡ್ಲಿ. ಕೊನ್ಯಾಂತ್ ಸುವಾತ್ ಜಾಲಿ. ಥೈಂ ಉಕಾಡೆಂ ಬಸ್ಲೊಂ. ಧರ್ಣಿರ್ ಸಾಸ್ಪಿಲೆಂ. ಬುಯಾಂವಾಚಾ ತೊಂಡಾಕ್ ಖಾತಣಾಚಿ ಗುಡ್ಡಿ ಚೆಪ್‌ಲ್ಲಿ ಆದಾಳ್ಳಿ. ತಿ ಕಾಡುಂಕ್ ತತ್ರಾಸ್ ಜಾಲೆ. ತರೀ ಕ್ರಮೇಣ್ ತಿ ಸಡಿಲ್ ಜಾಲಿ. ತಿ ಕಾಡ್ತಚ್ ಸೊರ್‍ಯಾಚೊ ಗಾಂತ್ (ಗೆಸ್) ಮ್ಹಜ್ಯಾ ಮುಸ್ಕಾರಾಕ್ ಇತ್ಲ್ಯಾ ಜೊರಾನ್ ಮಾರ್‍ಲ್ಲೊ ಕೀ, ಮ್ಹಜೊ ಸ್ವಾಸ್ ಥೊಡ್ಯಾಂ ಕ್ಷಣಾಂಕ್ ಬಂದ್ ಜಾಲೊ. ಉಟುನ್ ಸಾಲಾಂಕ್ ಯೇವ್ನ ರಾವ್ತಚ್ ಸ್ವಾಸ್ ಚಾಲು ಜಾಲೊ. ಕೊಣೀ ಆಯ್ಲೆಂಗೀ ದೆಕುಂಕ್ ಜಾಲಾಕ್ ವೊಸುನ್ ಭೊಂವ್ತಣೆ ಪಳೆಲೆಂ. ಕೊಣೀ ದಿಸ್ಲೆಂನಾ.

ಬರೇ ಗಾಂತ್ ಸೆವುನಂಚ್ ಮ್ಹಾಕಾ ಚಿಕ್ಕೆ ಆಮಾಲ್ ಜಾಲ್ಲೊ ಅನ್ಬವ್ ಜಾಲೊ ಜಾಲ್ಲ್ಯಾನ್ ತಾಂತ್ಲೊ ಪಿಯೆಂವ್ಕ ಭ್ಯೆಂ ದಿಸ್ಲೆಂ. ಆದಾಲ್ಯಬರಿಚ್ ಬಂದಬಸ್ತ್ ಕರ್ತಾಂ ಮ್ಹಣುನ್ ಪರ್ತೆಂ ಥೈಂ ಗೆಲೊಂ. ಪುಣ್ ನಾಡೇನ್ ಮ್ಹಜಿ ಪಾಟ್ ಸೊಡ್ಲಿನಾ. 'ಆನಾಬರಿಚ್ ಪೊಪಾಯೆಚಾ ದಾಂಡಾರ್‍ಯಾನ್ ತುಕಾ ತಾಂತ್ಲೊ ಸೊರೊ ಪಿಯೆಂವ್ಕ ತಾಂಕ್ತಾಗಿ ಪಳೆ,'—ಮ್ಹಣಾಲಿ ತಿ ನಾಡ್.

ಸಾಳ್ಯಾಚಾ ಲಾಂಬ್ ದೇಂಟಾನ್ ಉದಾಕ್ ಚಿಂವುನ್ ಪಿಯೆಲ್ಲೊ ಅನ್ಬವ್ ಮ್ಹಾಕಾ ಆಸ್‌ಲ್ಲೊ. (ಆತಾಂ ಕೊಲ್ಡ್-ಡ್ರಿಂಕ್ ಬಾಟ್ಲೆಂತ್ಲೆಂ ಚಿವ್ಯಾನ್ ಪಿಯೆತಾತ್ ತಶೆಂ-) ಆತಾಂ ನಾಡೇಕ್ ಪಾಳವ್ ದೀವ್ನ ಹಾಂವೆಂ ದಾಂಡಾರೊ ಘೆತ್ಲೊ. ತಾಚೆಂ ಏಕ್ ಪೊಂತ್ ಬುಯಾಂವಾಂತ್, ದುಸ್ರೆಂ ಮ್ಹಜ್ಯಾ ತೊಂಡಾಂತ್ ಘಾಲುನ್ ಚಿಂವ್ಲೆಂ. ಭೆಷ್ಟೆಂ ವಾರೆಂಚ್ ಆಯ್ಲೆಂ.

ಸಕ್ಕ್ರೆಲಿಂ ಪ್ರೆಂತ್ ಸೊರ್ಕ್ಯಾಂತ್ ಸಾಸಾಸ್ಲಿಂ ಕೆಲ್ಯಂ. ಸ್ಪೊರ್ಕ್ಯಾಂತ್ ಜೆಂವಣ್ ಸರ್ತೆಂ ಜೆಂವ್ಲೆಂ. ಹಾಂಸೆಂ ವಾಸರ್ಲೊ ಧವ್ ಪಾವ್ಲೆಸಾ ಜಾಲ್ಲ್ಯೆಸ್ ಸೊರೊ ತೊಂಡಾಂತ್ ಆಯ್ಲೊಸಾ. ಆತಾಂ ಪ್ರಾರಾ ತ್ರಾಣ್ ವಾಪ್ರುನ್ ಜೆಂವ್ಣಾಸ್ ಜೆಂವ್ಲೆಂ. ಎಕಾಚ್ಯಾಗೆ ಸೊರ್ಯಾಚೊ ರಾಂಡ್ಚ್ ಪ್ಯೆರ್ ಚಡುನ್ ತೊಂಡಾಂತ್ ತಾಳ್ಯಾಚೊ ಕಾಂಡೊ ಪುರ್ತುನ್ ಗರ್ಣ್ ಭರ್ಲೊ.

ದೆವಾ! ಕಿತ್ಲೊ ಸೊರೊ ಗಿಳುಂಕೀ ನ್ಹಂ, ಭಾಯ್ರ್ ಉಡಂವ್ಕೀ ನ್ಹಂ ತಸಲಿ ತಕ್ಲಿಕ್ ಫಜೆಂತ್ ಜಾಲಿ! ಸಾಂಗಾತಾಚ್ ತೊ ತೊಂಡಾಂತ್ ಮಿರ್ಮಿರ್ತ್ಯಾಂಸಿ ಲಾಸಾತ್ಲೊ ಜಾಲ್ಲ್ಯಾನ್ ತಾಂತ್ರುಂ ಚಡ ವೇಳ್ ಸೊಡುಂಕೀ ತಾಂಕ್ಲೆಂನಾ ಧೊಳೆ ಘಾಂಪ್ಸುನ್ ತೊ ಗಿಳುನ್ಂಚ್ ಕಾಬಾರ್ ಕೆಲೊ. ನಾಕಾತ್ಲ್ಯಾನ್ ಸುಟ್ಲ್ಲ್ಯಾ ನಿಸಿರ್ಸ್ಯಾ ಗಾತಾಪರ್ಮಿಂ ಸ್ವಾಸ್ ಬಂದ್ ಜಾವ್ನ್, ಘೊಡಿಂ ಕ್ಷಣಾಂಭರ್ ಚಡ್ಪಡ್ಲೊಂ. ವ್ಹಡ್ಯಾ ಅಂದಾಜಾರ್ ತೆಪಾಂ ಹಾಂಸೆಂ ಗಿಳ್ಳ್ಯಲೊ ಸೊರೊ ಅರ್ಧಿಂ ಆಸಾನ್ ದಿಲ್ಲ್ಯಾ ಕುಪಿರ್ ಭರ್ ಸೊರ್ಕ್ಯಾಪಸ್ರ್ಸ್ ತೀನ್ ವಾಂಟಿ ಚಡ ಚ್ಚ್ ಆಸ್ಲ್ಲೊ. ಹಾಚಿ ರುಜ್ವಾತ್ ವ್ಹಡಾಕಾ ತಿನಗಾಳ್ ವೀಕಾಬರಿ ತಕ್ಲೆರ್ ಚಡ್ಲಿಲ್ಯಾಂತ್ ಆನಿ ದೀಷ್ಟ್ ಎಕ್ದಮ್ ಗುಪ್ರಿ ಜಾಲ್ಲ್ಯಾಂತ್ ಕಳ್ಳಿ.

ಆತಾಂ ಬಾಸುಂಪಾಚಿ ಬಂದಬಸ್ತ್ ಕರ್ತಾಂ ವ್ಹಡ್ಯಾರ್ ವ್ಹಡಾಕಾ ತಾಂಕ್ತಾಗೀ? ಸಾಸ್ಪುನ್ ಸಾಸ್ಪುನ್ ಪ್ರಣೆ ಕರುನ್ ಮಾಂಗ್ತ್ ತಾಂ ಮ್ಹಣುನ್ ಹಾತ್ ಚಲ್ಯೆತನಾ, ಪಾಳ್ಣ್ಯಾಂತ್ಲ್ಯಾ ಚೆರ್ಕ್ಯಾನ್ ವ್ಹಡ್ಲ್ಯಾನ್ ರಡುನ್ ಘಾತ್ ಕೆಲೊ. ಪ್ಯೆಲಿಂ ತಾಕಾ ಥಾಂಪ್ಯೆಲಿಂ ನಾ ತರ್ ತಾಚೆಂ ರಡಾಪ್ ಗಾದ್ಯಾಂತ್ಲ್ಯಾಂಕ್ ಆಯ್ಕುನ್ ಕೊಣ್ ಪುಣಿ ಯೆತ್ಲಿಂ, ಆನಿ ವ್ಹಡೆಂ ಘುಟಾಚೆಂ ಕಾಬಾರ್ ಉಗ್ತೆಂ ಪಡ್ತೆಲೆಂ. ದೆಕುನ್ ಜಪ್ಪಾನ್ ಉಟ್ಲೊಂ. ತಕ್ಲಿ ಅಶಿ ಗಿರ್ಗಿರ್ತಾಲಿ ಕೀ ಪೊಕ್ತ್ರಿಚಾ ಆದಾರಾವಿನಹಃ ವ್ಹಡಾಕಾ ಪಾಂಯ್ ಚಲಂವ್ಕ್ ತಾಂಕ್ಲೆಂನಾ. ತಶೆಂ ಚಲ್ತಾನಾ ಮುಡಿಂಪೆಕ್ ದಾಂಟ್ಯಾನ್ ಪಡ್ಲೊಂ. ತಸೊಚ್ ಉಟುನ್, ವೊಣ್ತೀಕ್ ಸಾಸ್ಪಿತ್ ವಚುನ್ ಪಾಳ್ಣ್ಯಾ- ಕಡೆ ಪಾವ್ಲೊಂ. ಚೆರ್ಕ್ಯಾಚೆಂ ರಡ್ಣೆ ಜೋರ್ ಜಾಲೆಂ. ಪಾಳ್ಣೆ ಲೊಟುಂಕ್ ಬಳ್ ಪಾವ್ತಾಗಿ? ಪಾಳ್ಣ್ಯಾಕ್‌ಚ್ ಘಟ್ಟ್ ಧರುನ್, ಪಾಟಿಂ ಮುಖಾರ್ ಚಲಿತ್ತ್ ಲೊಟ್ಲೆಂ. ಪುಣ್ ತೆಂ ಚೆರ್ಕ್ಯಾರ್ ಧಲ್ಯೆಲ್ಲ್ಯಾಬರಿ ಭಗ್ಲೆಂನಾ.

ದೆಕುನ್ ತಾಚೆಂ ರಡ್ಣೆ ಥಾಂಬ್ಚ್ಯಾ ಬದ್ಲಾಕ್ ಚಡ್ ಜಾಲೆಂ. ಮ್ಹಾಕಾ ರಾಗಾಯ್ಲೊ. ಚಿಕ್ಕೆ ಪಾಟಿಂ ಸಕ್ಲಾ ಧರ್ಣೆರ್ ಉಕಾಡೊ ಬಸ್ಲೊಂ ಆನಿ, ತಾಂಕ್ಲೆಂ ತಿತ್ಲೆಂ ತ್ರಾಣ್ ವಾಪ್ರುನ್ ಪಾಳ್ಣೆ ಫುಡೆಂ ಲೋಟುನ್ ಹಾತ್ ಸೊಡ್ಲೊ. ಪಾಳ್ಣೆ ಕಿತ್ಲೆಂ ಪೈಸ್- ಪುಡೆಂ ಪೆತಾಗೀ ತಿತ್ಲೆಂಚ್ ತೆಂ ಪಾಟಿಂ ಯೆತಾ ತಾಚಿ ಚತ್ರಾಯ್ ಜಾಲಿನಾ ಮ್ಹಕಾ. ಜಾಲ್ಲಿ ತರ್, ಪಾಟಿಂ ಸರುನ್ ಬಸ್ಲ್ಯೊಂ. ಪುಣ್ ಬಸ್ಲೆಲ್ಯಾ ಥೈಂಚ್ ಉರ್ಲ್ಯೊಂ ಜಾಲ್ಲ್ಯಾನ್ ಜೊರಾನ್ ಪಾಟಿಂ ಆಯಿಲ್ಲೆಂ ಪಾಳ್ಣೆ ಮ್ಹಜ್ಯಾ ಕಪಾಲಾಕ್ ಆಸೆಂ ಆಫ್ಟ್ಟಾ-ಲೆಂಕೀ, ಹಾಂವ್ ದಡ್ಡ್ ಆವಾಜಾನ್ ಧರ್ಣೆರ್ ಉಪಾರೊಚ್ ಶೆವ್ಟಾಲೆಂ ಮ್ಹಜಿ ಮತ್ ಪಾಲ್ವಾಲಿ.

ಮತಿರ್ ಯೆತಾನಾ ಹಾಂವ್ ಮಾಂದ್ರೆರ್ ಉದಾರೊ ಪಡುನ್ ಆಸ್ಲ್ಲೊಂ. ಏಕೇ ಕುಶಿನ್ ಬಾಯ್ ಬಸುನ್ ಮ್ಹಜ್ಯಾ ಕಪಾಲಾ ಪೈಲೆಂ ಗಪಾಯ್ ಶೆದೆಂ ಧುಂಕುಟ್ ತೆಲಾನ್ ರಗಡ್ತಾಲಿ. ಚೆರ್ಕೊ ದುಸ್ರೇ ಕುಶಿನ್ ಬಸುನ್ ಗೊಡಾ ಕುಡ್ಕ್ಯೊ ಚಿಂವ್ತಾಲೊ. ಹಾಂವೆಂ ದೊಳೆ ಉಗಡ್ಲೆತೆ ದೆಕ್ತೆಚ್ ಬಾಯೇನ್ ಲೋವ್ ಉಲವ್ನ್ ಮ್ಹಳೆಂ—,

"ಭಾರೀ ಪಾವ್ರೊಳ್ ಜಾಲಾಯ್, ನ್ಹಂಗಿ? ಬುಯಾಂವಾಂತ್ಲೊ ಸೊರೊ ಚೋರ್ನ್ ಪಿಯೆಲಾಯ್ಮ್ಯಾ? ಹಾಂವ್ ಚೆರ್ಕ್ಯಾಚೆಂ ರಡ್ಣೆ ಆಯ್ಕೊನ್ ಹಾಂಗಾ ಯೆತಾನಾ ಫರ್ ಸಗ್ಳೆಂ ಸೊರ್ಯಾನ್ ಫಾಶ್ತಾಲೆಂ. ಹಾಂವಾಯ್ಲೆಂ ಮ್ಹಣ್ ತುಂ ಬಚಾವ್ ಜಾಲೊಯ್. ಮಾಯ್ ಪುಣಿ ಚೆರ್ಕ್ಯಾಕ್ ದೂದ್ ದೀಂವ್ಕ ಆಯಿಲ್ಲಿ ಜಾಲ್ಯಾರ್........? ಯೆಶಾ ಮುಟ್ಟ್ಯಾಚೆಂ ಆತಾಂಚ್ ಕೆದೆಂ ವ್ಹಡ್ಲೆಂ ಕಾರ್ಬಾರ್! ಆನಾಕ್ ಸಾಂಗಾಜೆಯ್?"

"ನಾಕಾ ಬಾಯೆ, ದಮ್ಮಯಾ! ತುಜೆ ಪಾಂಯ್ ಧರ್ತಾಂ" ಮ್ಹಳೆಂ ತಿಚೆ ಪಾಂಯ್ ಘಟ್ ಧರುನ್, ಆನಿ ರಡುನ್.

"ನಾ-ರೆ, ಭೆಷ್ಟೆಂ ಮ್ಹಳ್ಳೆಂ. ರಡಾನಾಕಾ. ಆನಿ ಪುಣಿ ಅಶೆಂ ಚೋರ್ನ್ ಪಿಯೆಶಿ ಜಾಲ್ಯಾರ್—"

"ಚೊರ್ನ್ಂಚ್ ಸೈಂ, ಆನಾನ್ಂಚ್ ದಿಲ್ಯಾರೀ ಬಿಲ್ಕುಲ್ ಪಿಯೆನಾಂ,- ದೆವಾ ಸಾಕ್ಷೀ ಖಾಲ್!" ಭಾಸಾಯ್ಲೆಂ.

ತಿ ಭಾಸಾವಣ್ ಹಾಂವೆಂ ಯೆದೊಳ್ಚ್ಯೆ ಸಗ್ಳ್ಯೆ ಜಿವಿತಾಂತ್ ಪಿಸ್ಟೆಂನ್ ಪಾಳ್ಳ್ಯಾ.

ವ್ಹಡ್ಜೇ ತಕ್ಲೇಕ್ ಕಶೆಂ ಮನಿಸ್ಪ್ಲ್ಯಾನ್ ತಶೆಂಚ್ ಪಾಟ್ಲ್ಯಾನ್‌ಯಿ ಪಕ್ಕಿ ಜಾಲ್ಲಿ. ಎಕ್ ದೋನ್ ನೈಶೆ ಪರ್ಯಾನ್ ಕಟ್ಟ್ಯಾ ಭಿತರ್ ಎಕಾ ಘರಾಚಿ ದುಕ್ ಚಾಲುಂಚ್ ಆಸ್ಲ್ಲಿ. ತಿ ಹಾಂವೆಂ ಕೊಣಾಕ್‌ಚ್ ಸಾಂಗಾನಾಸ್ತಾಂ ಧಿರಾಸಾಣಾನ್ ಸೊಸ್ಲಿ. ಮಾಗಿರ್ ತಿ ಆಪಾಪಿಂ ಥಾಂಬ್ಲಿ. ಜರ್ ಪಾಳ್ಣ್ಯಾಚೀ ಆಸ್ಪತ್ರೇನ್ ಕಷ್ಟಂ ಘೆಂವ್ಚೊನ್, ಭಿತರ್ಲ್ಯಾ ಪೆಂಡ್ವಾ ಪರಿಪ್ ರಗ್ತಾಸ್ರಾನ್ ಜಾಲ್ಲ್ಯೊ ತರ್ ಹಾಂವ್ ಖಂಡಿತ್ ಮತಿರ್ ಬೆಸಾಸ್ತಾಂಚ್ ಮರ್ತೊಂ. ಕಿತ್ಯಾ, ತ್ಯಾ ಕಾಳಾರ್ ಆತಾಂಚಾಪರಿ ಪೆಂಡ್ವಾಚೆಂ ಒಪರೇಶನ್ ಕರ್ಚಿ ವ್ಯವಸ್ಥಾ ದ.ಕ. ಜಿಲ್ಲ್ಯಾಂತ್‌ಚ್ ನೈಂ, ಆಖ್ಯಾ ಇಂಡಿಯಾಂತ್ ನಾ ಆಸ್ಲ್ಲಿ.

ಶಿಕ್ಪಾಕ್ ಬಂದಡ್.

ಹಾಂವ್ ಪೈಲ್ಯೆ ಕ್ಲಾಸಿಂತ್ ಶಿಕ್ತಾಸ್ತಾನಾ ಆಪ್ಚೆಂ ಲ್ಹಾನ್ ಆಸ್ಲ್ಲೆಂ ಬಿಡಾರ್ ಸೊಡುನ್ ವ್ಹಡ್ ಕರುನ್ ಬಾಂಧ್ಲೆಂ. ಬಾಂಧ್ಲಲ್ಯೊ, ತಾಚ್ಯೊ ವೊಣ್ಯೊ ಆನ್ಂಚ್ ಬಾಂದ್ತಾನಾ, ಮಾಯೆ ಆನಿ-ಬಾಯೆ ಸಾಂಗಾತಾ ಹಾಂವೇಯಿ ಮಾತ್ಯೆಚಿ ಗುಳೆ ವ್ಹರುನ್ ದಿಲ್ಲೆ, ವಣ್ಯಾಂಚೆರ್ ಪಾಕೆಂ ಚಡಂವ್ಕ ಥೊಡೆ ದೀಸ್ ಆಸ್ತಾನಾ ರಾತಿಂ ಜಬೊರ್ ಪಾವ್ಸ್ ಆಯಿಲ್ಲೊ, ತೆದ್ನಾ ಆಮಿಂ ಉಟುನ್ ಪೊಣ್ಯಾ ಕೊಸ್ಯಾನಾಶೆಂ ತಾಂಚೆರ್ ಮೊಡ್ಲಾಂ ಧಾಂಪ್‌ಲ್ಲೊ ಉಡಾಸ್-ಆಸಾ ಮ್ಹಾಕಾ. ಹ್ಯಾ ಘರಾ ಶಿವಯ್, ಪಸ್ರ್ಯಾ ಗೊಟ್ಯಾಚೆಂ ಥಳ್ ಬರೆಂ ನೈಂ, ತಾಂತುಂ ಜಾನ್ವಾರಾಂ ಬರಿಂ ಜಾಯ್ನಾಂತ್, ಪ್ರತೀ ವರ್ಸಾಂತ್ ಎಕ್ ದೋನ್ ಪಿಡೇನ್ ಮರ್ತಾತ್ ದೆಕುನ್ ಗೊಟೊಯಿ ಥಳ್ ಬದ್ಲುನ್ ನೊವೊ ಘಡುಂಕ್‌ಜಾಯ್ ಮ್ಹಣುನ್ ಎಕಾ ಜಾಣ್ತ್ಯಾನ್ ಸಾಂಗ್‌ಲ್ಲ್ಯಾಕ್, ಗೊಟೊಯಿ ನೊವೊ ಬಾಂದ್‌ಲ್ಲೊ. ನ್ಹಾಣಿ ಆನಿ ಭಾತ್ ಕಾಡುಂಕ್ ಬಕ್ಸ್‌ಲ್‌ಯಿ ತಾಂತುಂಚ್ ಆಟಾ ಪುಲ್ಲೆಂ. ಹ್ಯಾ ಬಾಂದ್ಪಾವರ್ವಿಂ ಆಮ್ಕಾಂ ಚಾಲ್ತೇ ದುಬ್ಳಿಕಾಯೆಂತ್ ರೀಣ್‌ಯಿ ಜಾಲ್ಲೆಂ. ಉಪ್ರಾಂತ್, ಕೃಷೇ ಬೆಳ್ಯಾಂತ್ ಜಾಲ್ಲಿ ಉತ್ಪತ್ ಚಡ್ ವಾಂಟೊ ರೀಣಾಕ್ ವೆತಾಲಿ.

ಆಮ್ಕಾಂ ದುಬ್ಳಿಕಾಯೆಂತ್ ದಾಂಬುನ್ ದವರ್ತಾಲೆಂ ತೆಂ ದುಸ್ರೆಂ ಕಾರಣ್ ಪೆದ್ರುಬಾಚೆಂ ಶಿಕಾಪ್. ತೊ ಶಿಕ್ಪಾಂತ್ ಬುದ್ವಂತ್ ಆಸಾ ಮ್ಹಳ್ಳಿ ಶಿಫಾರಸ್ ಜಶೆಂ ಮೆಸ್ತ್ರಿನ್ ತಶೆಂ ವಿಗಾರಾನ್ ಸಾಂಗ್ಲಿ ಆಯ್ಕ್ಯಾತಾಸಾ ಆನಾಕ್, ಆನಿ ಅಧಿಕಾಯೆನ್ ಮಾಯೆಕ್ ಸಂತೊಸ್ ಆನಿ ಪೆಮ್ಕೆಂ ಭಗ್ತಾಲೆಂ. ತಾಚೊ ಶಿಕ್ಪಾಕ್ ಖರ್ಚ್ ಜಾಂವ್ಕ ನಜೊ ಮ್ಹಳ್ಳ್ಯಾ ಹುಸ್ಕ್ಯಾನ್ ತಿಂ ತಾಕಾ ಕಿತೆಂಚ್ ಘರ್ಚೆಂ ಕಾಮ್ ಸಾಂಗೊನಾಸ್ಲಿಂ. ಬಪ್ಪಾಕ್, ಆಮ್ಕಾಂ ದಾಕ್ಟ್ಯಾಂಕ್‌ಚ್, 'ಜುವಾನಾ-ಸ್ವಾಂತೆನಾ' ಮ್ಹಣುನ್ ಆಪಂವ್ನ ತಿಂ ಕಾಮಾಂ ದಿತಾಲಿಂ. ತಿಂ ಪೆದ್ರುಬಾಕ್ ದಿತಾಲಿಂ ತೊ ಗೌರವ್ (ಮಾನ್) ದೆಕ್ತಾನಾ ಮ್ಹಾಕಾ ತೊ ಶಾಳಾಂತ್ಲ್ಯಾ ಮೆಸ್ತ್ರಿ ಸಾರ್ಕೊ ಜಾಣಾರೊ ಮ್ಹಣುನ್ ಹಾಂವ್ ಸಮ್ಜತಾಲೊಂ ಆನಿ. ತಾಚಾ ಸಂಗಿಂ ಉಲಂವ್ಕ ಮಾತ್ರ್ ನ್ಹಂಯ್, ಬಗರ್ ತಾಚಾ ಸರ್ಶಿಂ ವಸುಂಕೀ ಭಿಂಯೆತಾಲೊಂ. ಆನ್ ಆನಿ ಮಾಯ್ ಲೆಗುನ್ ತಾಕಾ ಕಿತೆಂಯೀ ಗೊಪ್ಜೆನ್ ಸಾಂಗುಂಕ್ ಕಾಪ್ಜತಾಲಿಂ. ತಾಣೆ ಸಾಂಗ್ಲ್ಯಾಬರಿ ತಿಂ ಕರ್ತಾಲಿಂ. ಆತ್ಮ್ಯಾ ಜಿಸ್ಸಾಚೊ ಮಾನ್ ತಿಂ ತಾಕಾ ದಿತಾಲಿಂ. ತ್ಯಾ ಕಾಳಾರ್ ಶಿಕಾಪ್ ನಾಸ್ಲೆಲ್ಯಾ ಮ್ಹಡಿಲಾಂವ್ಯೆರ್ ತಾಂಚ್ಯಾ ಶಿಕ್ಪ್ಯಾಂ ಭುಗ್ರ್ಯಾಂಚೊ ಪ್ರಭಾವ್ ಕಿತ್ಲ್ಯಾ ಮಟ್ಟ್ಯಾಚೊ ಆಸ್ಲೊ ತೊ ಮ್ಹಾಕಾ ಆತಾಂ, ಹ್ಯಾ ಧಾಕ್ಲ್ಯಾಂತ್ ಸ್ಪಷ್ಟ್ಯಾನ್ ದಿಸ್ತಾ. ನಾಂಡಾಂತ್ ಆತಾಂಯೀ ಅಶೆಂಚ್ ಜಾತಾ.

ಪೆದ್ರುಬಾನ್ ಕೆಲ್ಲೀ ಕೆದೀ ಚುಕಿಕೀ ಆವ್ಯೆನ್ ತಾಕಾ ಮಾರುಂಕ್ ಹಾತ್ ಉಬಾರ್ಯೊಲ್ಲೊ ದೃಷ್ಟಾಂತ್ ಮ್ಹಜಾ ಉಡಾಸಾಂತ್ ನಾ. ತಿತ್ಲೊಯೀ ತಿಕಾ ತಾಚೇರ್ ಅಭಿಮಾನ್ ಆನಿ ಮೋಗ್. ಪುಣ್ ಬಾಯ್ ಆನಿ ಹಾಂವ್ ಶಿಕಾಪ್ ಮಾತ್ರ್ ನ್ಹಂಯ್, ಬಗರ್ ಘರಾಂತ್ಲಿಂ ಆನಿ ಭಾಯ್ಲಿಂ ಎಕಾ ಕೂಲ್ಯಾಕಾರಾನ್ ಕರ್ಚಿ ತಿತ್ಲಿಂ ಕಾಮಾಂ ಆನಿ ಚಾಟುವಳ್ಯೊ ಕರ್ತಾಲ್ಯಾಂವ್, ತರೀ ತಿಕಾ ಆಮ್ಚಾಂ ಕಡೆ ತ್ಯಾ ವಗಾಚಿ ಪ್ರೀತ್ ಆನಿ ಅಭಿಮಾನ್ ನಾಸ್ಲ್ಲೊ. ಹಾಂವ್ 8 ವರ್ಸಾಂಚೊ ಪಿಲ್ಯಾಟೊ ಕರ್ತಾಲೊಂ ತಿಂ ಕಾಮಾಂ 16 ವರ್ಸಾಂಚೊ ದಾಟೊ, ಮೊಟೊ, ದೀಗ ಪೆದ್ರುಬ್ ಕರುಂಕ್ ಸಕಾನಾಸ್ಲ್ಲೊ; ಕರುಂಕ್ ಕಳಾಯಿನಾಸ್ಲ್ಲೆಂ ತಾಕಾ. ಅಶೆಂ ಆಮ್ಚಿ ಗರೀಬಾಯ್ ವರ್ಸಾನ್ ವರ್ಸಾಕ್ ಚಡತ್ ಆಯ್ಲೆಲ್ಲೆಂ ವ್ಹಡ್ಲೆಂ ಕಾರಣ್ ಆಸ್ಲ್ಲೆಂ ಪೆದ್ರುಬಾಚೆಂ

ಕಾಸ್ ಆನಿ ಶಿಕ್ಷ್ಯಾಚಿ ವಿಶೇಷ್ ತ್ರಾಸ್. ಹೆಂ ಸರ್ವ್ ವಾಚ್ಪ್ಯಾರ್ ಹಿ ಚರಿತ್ರಾ ಫುಡೆಂ ವಾಚ್ಚೆತ್ ಪೆತಾನಾ ಚಡ್ ಸ್ಪಷ್ಟ್ ಕಳ್ತೆಲೆಂ. ತಾಣೆ ತ್ಯಾ ಸಮುದಾರ್ ಜಾಂವ್ ಆನಿ ವ್ಹಡೇಬರಿ, ಶಿಕ್ಷ್ಯಾಂ ಶಿಕ್ತಾನಾ ಕೃಷ್ಣೇಚಾ ಸಾವ್ರಾಂತ್‌ಯೀ ಸಹಾಯ್ ಕೆಲ್ಲಿ ತರ್, ಉತ್ಪತ್ ಇಲ್ಲಿ ಫುಣೆ ಚತ್ರಿ ಆನಿ ಮುಷ್ಟಿಕಾಯ್ ತಿತ್ಲ್ಯಾ ಪ್ರಮಾಣಾನ್ ಉಣೆ ಜಾತಿ. ಎಕಡ್ಜಾನ್ ಹಿ ಸ್ವಾಯ್‌ಸಾ; ದುಸ್ರ್ಯಾನ್, ಪ್ರತೀ ವರ್ಸಾಂತ್ ಚಡತ್ತ್ ಆಸ್ಲ್ಲಿ ತಾಚಾ ಶಿಕ್ಷ್ಪೆತೊ ಖರ್ಚ್ ಆಸ್ಪ್ಟಿ ಉತ್ಪತ್ತಿಂತ್ಲೊ ನೆತಾಲೊ.

ಆನಿ ತಿಸ್ರೆಂ ನಷ್ಟೆಂ-ನಿಷ್ಟುರೆಂ ಕಾರಣಾನ್‌ಲ್ಲೊ ಆಪ್ಲೊ ನಿರ್ದಯೊ ಆಜ್ ಸ್ವಾರ್ಥಿ ಧನಿ. ಆಸಾನ್ ಆಪ್ಲ್ಯಾಚ್ ಪ್ರಯಾಸಾನ್ ಕೆಲ್ಲ್ಯಾ ಸೊವ್ಯಾ ಗಾವ್ಡ್ಯಾಂಕ್ ಆನಿ ಹಿತ್ಲಾರ್ ಗೇಣ್ ನಿಯಮಾನ್ ವ್ಹಸಲ್ ಕೆಲ್ಲೆಂ ಹರ್ಕ್ ತಾಕಾ ನಾಸ್‌ಲ್ಲೆಂ, ತರೀ ತಾಣೆ (ಮುಳಾವಿ) ಗೇಣ್‌ಚೆಟ್ ರದ್ದ್ ಕರುನ್ ಪೈಂಜಾ ಪ್ರಾಸ್ ದೋಡ್ತಿಕೆಲ್ಲಿ,-ಜಶಿ ತೆಂಡ್ಯಾಂತ್ ತಶಿ ನಗದಿಂತ್. ಆಧಿಂ ಪಣ್ಲೆಂ ಸುಡ್ಕ್ಯಾಡ್ ತಶೆಂ ಆಸ್ಲ್ಲಿ ಅಸ್ತ್ ಆತಾಂ ಕೃಷೇಚೆಂ ವೃಂದಾವನ್ ತಶಿ ಜಾಲ್ಲಿ ದೆಕ್ತಾನಾ ತಾಕಾ ಪೊಸೊರ್ ಜಳ್ತಾಲೊ, ಆನಿ ತಿ ಅನಾಥಾನ್ ಸ್ವಾದೀನ್ ಕರುನ್ ಆಪ್ಲ್ಯಾಚ್ ಭಾಶಾಂಕ್ ದೀಂವ್ಕ್ ತೊ ಶಿಂತ್ಯೊ ಕರ್ತಾಲೊ; ತೊ ಜೊಂಡಂತಿಲ ಗ್ರಾಮಾಚಾ ಪಟೀಲಾಚೊ ಶೆಣಾಯ್ ಆಸ್‌ಲ್ಲೊ. ಆಫುಣ್ ಸರ್ಕಾರೀ ನವ್ಕರ್ ಆಸ್‌ಲ್ಲ್ಯಾನ್ ಜೆಂ ತೊ ಆಮ್ಚ್ಯಾ ವಿರುದ್ ಕರ್ತಾಲೊ ತೆಂ ಸರ್ವ್ ಕಾಯ್ದ್ಯಾಚೆಂಚ್ ಪ್ರಕಾರ್ಯಾಬರಿ ವರ್ತಾತಾಲೊ, ಅಶಿಕ್ಪಿ ಆನ್ ಆನಿ ಮಾಯ್ ತಾಜೆಂ ಖರೆಂ ಆಸ್ತ್ಲೆಂ ವ್ಹಣ್ ಮಾಂದುನ್ ತಾಕಾ ಜರೂರ್ ಘಂಪಿತಾಲಿಂ. ಆಮ್ಚ್ಯಾ ಶಕ್ಲ್ಯಾನ್ ನೀತಿಕ್ ರಷ್ಣಾಕ್ ಮಾರ್ಗ್ಯಾ ಜಾಣಾರೊ ಹಿತ ಚಿಂತಕ್ ತ್ಯಾ ಆಖ್ಯ್ಯಾ ಗ್ರಾಮಾಂತ್ ನಾ'ಸ್‌ಲ್ಲೊ.

ಆಮ್ಚಿ ಹಿ ಅಸ್ಕತಾಯ್ ದೆಕುನ್ ತೊ ಆನಿ ತಾಚೆ ವಾಡ್ಲೆಲಿ ಭೆಜೆ (ತಾಕಾ ಭುರ್ಗಿಂ ನಾ'ಸ್‌ಲ್ಲಿಂ) ಸದಾಂ ಸಕಾಳ್ಚೆಂ ತಳ್ಯಾಚೆಂ ಉದಾಕ್ ಸೊಡ್ಚ್ಯಾ ಆನಿ ಮಾಗಿರ್ ತೆಂ ಬಂದ್ ಕರ್ಚ್ಯಾ ನಿ'ಜಾನ್ ಆಮ್ಚ್ಯಾ ಹಿತ್ಲಾಂ ತ್ಲ್ಯಾನ್‌ಂಚ್ ಯೆತಾಲೆ ವೆತಾಲೆ; ತ್ಯಾಚ್ ಸಂಧರ್ಭಾಂನಿ ಆಮ್ಚ್ಯಾ ಸಗ್ಳ್ಯಾ ಹಿತ್ಲಾಂತ್ ಆನಿ ಗಾದ್ಯಾಂತ್ಲೀ ಕೃಷಿಯೆಂತ್ ಪಕ್ಕ್ಯಾನ್‌ಶೆಂ ಭಂವ್ತಾಲೆ, ಮಾಡಾಂಚೆರ್ ಕಿತ್ಲೆ ನಾರ್ಲ್ ಆಸಾತ್, ಕೆಂಳ್ಯಾಂಚೆರ್ ಫಡಾಯ್ ಕಿತ್ಲೆ

ಜ್ಹಾನ್ ಜಾಲ್ಯಾತ್, ತರ್ಕಾರೇಚಾ ಬಿಲಾಂಕ್ ಕಿತ್ಲಿಂ ಜೊಬ್ಬಿಂ, ದುದ್ಯಾಂ
ಕುವಾಳೆ ಜಾಲ್ಯಾತ್, ಇತ್ಯಾದಿ ಲಕ್ಷ್ಣ ದೀವ್ನ್ ನೀಕ್ಷಿತಾಲೆ. "ಪಳೆ ಶಿಟೀ
ತ್ಯಾ ಮಾಡಾಚೆಂ ತೆಂ ಶಿವ್ಟಿಂ ಸುಕ್ಲೆಲ್ಯಾಫರಾ ತಾಂತ್ಲೆ ಪೂರಾ ನಾರ್
ಮ್ಹಾಟಕಾ ದೀ.........ತೊ ಫಡಾಯ್ ಪೇಂಟಿಕ್ ವ್ಹರ್ನಾಕಾ. ಫಲಾಣ್ಯಾ
ದಿಸಾ ಅಮ್ಗೇರ್ ಕಾರ್ಯೆಂ ಆಸಾ....ತೆಂ ಬೊಬ್ಬೆಂ—ಕುವಾಳೊ—ದುದಿ
ಮ್ಹಾಟಕಾ ಕಾಣಿಕ್ ಧಾಡ್....ತೊ ಕೊಂಬ್ಲೊ ಸಾದ್ ಘಾಲ್ತೊ ಜಾತಚ್
ಮ್ಹಾಟಕಾ ಜಾಯ್; ದುಸ್ರ್ಯಾಕ್ ವಿಕೊನಾಕಾ....—ಫುಂಕ್ಯಾಕ್ ಸೈಂ
ಮೊಲ್ ದಿತಾಂ...." ಅಸೆಂ ತಾಕೀದ್ .ದೀವ್ನ್ ವೆತಾಲೆ. ತ್ಯೊ ವಸ್ತು
ತಾಂಗೇರ್ ಪಾವಿತ್ ಕರಿನಾಸ್ತಾಂ ವಿಕ್ಲ್ಯೊ ತರ್ ಮಾಗಿರ್ ತಾಂಚ್ಯೊ
ಪೊಜ್ಡ್ಯೊಗಾಳಿ ಅನಿ ಶಿರಾಪ್ ಆಯ್ಕುಂಕ್ 2 ಕಾನ್ ಉಣೆ ಪಡ್ತಾಲೆ.
ತ್ಯೊ ವಸ್ತು ಪಾವಿತ್ ಕೆಲ್ಯೊ ತರ್ ಮೊಲ್ ತ್ಯಾಚ್ ಫರಾ ದೀನಾ
ಸ್ಲೆ. ಸಬಾರ್ ಪಾವ್ಟಿಂ ಪೂಸುನ್ ಪರಾತ್ತುನ್ ಮಾಗ್ಲ್ಯೆ ಉಪ್ರಾಂತ್
ದಿತಾಲೆ,—ಪುಣ್ ಪೇಂಟೇಂತ್ ಮೆಳ್ತಾಲೆಂ ತ್ಯಾ ಮೊಲಾಚೆಂ ಅರ್ಧೆಂ ಯಾ
ಅನಿಕೀ ಉಣೆಂ. ಎಕಾಚ್ ಉತ್ರಾನ್, ತಾಣಿಂ ಕಿತ್ಲೆಂ ಮೊಲ್ ಬಾಂ
ದ್ಲೆಂ ತಿತ್ಲೆಂಚ್. ಥೊಡ್ಯಾ ದೃಷ್ಟಾಂತಾನಿ, ವಾಯ್ದೊ ಚಡ್ ಗೆಲ್ಯಾ
ಉಪ್ರಾಂತ್ ವಿಸಾರ್ಲ್ಯಾರ್, ದೀವ್ನ್ ಜಾಲಾಂ ಮ್ಹಣುನ್ ಖಾತ್ರೀನ್
ಫಟ್ ಸಾಂಗ್ತಾಲೆ.

ಎಕಡ್ಯಾನ್ ಆಶಿ ದಿಸಾ ಉಜ್ವಾಡಾಂತ್ ಜಬರ್ ದಸ್ತೇನ್ ಕೆಲ್ಲಿ
ಲೂಟ್ ಪಾವಾನಾಸ್ತಾಂ, ದಿಸಾವೆಳಿಂ ಪಳೇವ್ನ್ ಸೊಡ್ಲ್ಯೊ ವಸ್ತು
ರಾತ್ಚೆಂ ಯೇವ್ನ್ ಚೊರುನ್ ವ್ಹರ್ತಾಲೆ. ತಾಂಚಾ ಬಗರ್ ಪೈಶಿಲೊ
ಕೊಣ್‌ಂಚ್ ಚೋರ್ ಯೆನಾ'ಸ್ಲೊ. ತಿ ಖಾತ್ರಿ ಆಸ್ಲಿ ಆಮ್ಕಾಂ.
ಆಮ್ಗೇರ್ ಸುಣೆಂ ಪೊಸ್ಲೆಂ ಕುಶಿಚಾ ರಾನಾಂತ್ಲ್ಯಾ ಸುಣ್ಯಾ ವಾಗಾ
ಟಾಂ ನಿಮ್ತಿಂ ಚಡ್ ದಿಸಾಂಕ್ ಉರಾನಾಸ್ಲೆಂ. ದೀಸ್‌ಭರ್ ವಾವ್
ಕರುನ್ ಥಕೊನ್ ನಿದ್ಲೆಲ್ಯಾಂಕ್ ಆಮ್ಕಾಂ ಮಧೆಂ ಕೊಣ್ ಆಯ್ಲ್ಯಾರಿ
ಜಾಗ್ ಜಾಯ್ನಾಸ್ಲಿ. ಜಾಲ್ಯಾರೀ, ಅನಾಕ್ ಎಕ್ಸುರ್ಯಾಕ್ ಭಾಯ್ರ್
ವೆಚೆಂ ಅಪಾಯಾಚೆಂ ಆಸ್ಲೆಂ.

ಅಶೆಂ ಬರೆಂ ಮೊಲ್ ಹಾಡ್ಚ್ಯೊ ಚ್ ವಸ್ತು ಅಪ್ಪರುನ್ ವೆತಾತ್
ತ್ಯೊ ದೆಕ್ಲೆಲ್ಯಾ ಆನಾಕ್ ಕ್ರಮೇಣ್ ಕೃಷಿ ಕರ್‍ಚ್ಯಾಕಡೆ ಉತ್ತೇಜನ್
ಉಣೆಂ ಉಣೆಂ ಜಾಯಾತ್ ಗೆಲೆಂ.

ಭಾಯ್ಲ್ಯಾ ಪ್ರೇಕ್ಷಕಾಂಕ್ ಅವ್ಚಾ ಜಾಗ್ಯಾಸ್ಲೆಂ ಸುದ್ರಾಪ್‌ಯೆ ಪಸ್ಲೆಂ, ಪೆದ್ರುಚ್ ಚಡ್ ಆನಿ ಚಡ್ ಕ್ಲಾಸ್ಕ್ಯ ಚಡ್ತಾ ತೆಂಯ್ ದಿಸ್ಲೆಂ, ತಸಿ ಅಶೆಂ ಆವಿಂ ಧನಾವಂತಾಂ ಜಾಲ್ಯಾಂವ್ ಮ್ಹಳ್ಳ್ಯಾ ಅಭಿಪ್ರಾಯ್ ಪಗ್ಲೊ. ಸಹಜ್ಪಣಿಂ ತಾಂಕಾಂ ಆನ್ಸ್ಯೆರ್ ಪೆದ್ರುಚಿ ಜಾಳ್ ಪೆಟ್ಲಿ. ತವ್ಚ್ಯಾ ಫುಡ್ಲ್ಯಾನ್ ಬರೆಂಬರೆಂ ಉಲಪ್ಣ. ಪಾಟ್ಲ್ಯಾನ್ ವಾಯ್ಟ್ ಆನಿ ಘಾತ್ ಚಿಂತ್ಪಿ ಗುಪ್ತ್ ದುಸ್ಮಾನ್ ಆಸ್ಲ್ಯಾಸಾಂತ್ ಉಬ್ಜಲಿ ಫುಸ್ ಸಿಜಾರ್ ಆಪುಂ ಚಡ್ ಆನಿ ಚಡ್ ದುಬ್ಳೆಂ ಜಾತಾಲ್ಯಾಂವ್ ತೆಂ ಸತ್ ಆವ್ಚ್ಯಾ ಬಗರ್ ಭಾಯ್ಲ್ಯಾಂ ನೆಣಾಸ್ಲೆಂ.

ಹಿ ಪರಿಸ್ಥಿತಿ ದೆಕ್ಲ್ಯಾ ಶಿಕ್ಷ್ಯೆ ಪೆದ್ರುಚಾನ್ ಕಿತೆಂ ಕೆಲೆಂ ಮ್ಹಳ್ಯಾರ್. ಆಪ್ಲೆಂ ಶಿಕಾಪ್ ಬಂದ್ ಕರುನ್ ಆವಯ್ಕ್ ಸಹಾಯ್ ಕರ್ಚ್ಯಾ ಬದ್ಲಾಕ್ ನ್ಹುಜೆಂಚ್ ಬಂದ್ ಕೆಲೆಂ ಆನಿ ಸಹಾಯ್ ಕರ್ಚಿ ಜವಾಬ್ದಾರಿ ಮ್ಹಜೇರ್ ಘಾಂತ್ಲಿ. ಮ್ಹಾಕಾ ಹಾಂವ್ ಆಶಿಲ್ಲೆಂಚ್ ಮೆಳ್ಳೆಂ ಮ್ಹಣ್ಯಾಂ. ಮ್ಹಾಕಾ ಸಂತೊಸ್ ಜಾಲೊ

ಪೆದ್ರುಚಾಕ್ಯೊ ಮುಖ್ಯ ಶಿವಟಾಸ್ಲ್ಯೊ ಆಪುಣ್ ಚಡ್ ಶಿಕುನ್, ಹುಡ್ಲ್ಯೊ ಹುದ್ದೊ ಜೊಡುನ್, ಆವಯ್ಚಿ ದುಬ್ಳಿಕಾಯ್ ಪುಸುನ್ ಕಾಡುನ್ ಗ್ರೇಸ್ತ್‌ಕಾಯ್ ಹಾಡ್ತಲೊಂ ಮ್ಹಳ್ಳ್ಯೊ. ತೆಣೆ ತಾಕಾ ಆನ್ಯೆಜೊ ಪೂರ್ಣ್ ಪಾಟಿಂಬೊ ಆಸ್ಲ್ಯೊ ತಾಚಾ ಖುಸ್ತಾರ್ ತಿಯೊ ಆಂಪ್ಡೊ ತಾಲಿ ಗ್ರೇಸ್ತ್‌ಕುಯೆಕ್ ಆಸಿ ವ್ಹಡ್ಪಣಾಕ್. ತಾಚಾ ಖಾತಿರ್ ತಿ ಕಿತ್ಲ್ಯೊಯಿ ತ್ಯಾಗ್ ಕೆರುಂಕ್ ಉರ್ಜಿಸ್ತಿಣ್ ಆಸ್ಲಿ.

ಆವ್ಚ್ಯಾ ಕುಟುಂಬಿಕಾಂ ಪೈಕಿಂತ್ಲಿಂ ಆವ್ಯಾಕ್ಯಂ ಕಾಂಯ್ ಥೊಡಿ ಗುಪ್ತ್ ಸಹಾಯ್ ದಿವ್ನ್ ಸುಧಾರ್ಸಿಲ್ಲಿಂ ಹಿತಚಿಂತ್ರಕಾಂ ಆಸ್ಲಿಂ ದೊಗಾಂಚ್,— ಸಿಮ್ಪಾರ್‌ಗರ್ಾಂತ್ಲ್ಯೊ ಪಿಯಾದ್ ಬಾಪ್ಪು ಆನಿ ಕೈಗುರ್ಕೆಂತ್ಲಿ ಕಾತ್ರಿನ್ ಆಕಯ್. ತೀ ಆಕೈ ಸಿಜಾನ್ ಮ್ಹಜೇ ಆವೈಚಿ, ತರೀ ಆವಿಂಯಿಯೂ ತಿಕಾ ಆಕಯಿಚ್ ಮ್ಹಣುನ್ ಆಪೈತಾಲ್ಯಾಂವ್. ತೀ ಕೈಗುರ್ಕೆಂತ್ಲ್ಯಾ ಆಬಾಚಿ ವ್ಹಡ್ಲೀ ಭೈಣ್ ಆನಿ ಆಂಕ್ವಾರೀ. ಕೈಗುರ್ಕೆಂತ್ಲೆಂ ಆಸ್ತಿಚೆಂ ಹಕ್ಕ್ ತಿಚಾ ನಾಂವಾರಾಸ್ಲೆಂ. ತಿಚ್ಯಾ ನಂತರ್ ಆಬಾಕ್. ತಿಕಾ ಮ್ಹುಜಿ ಆವೈ ಆಸ್ಲ್ಲಿ ಆಧಿಕ್ ಮೊಗಾಚಿ. ತೀ ಜಯೆತಾಲಿ ಆಬಾ

ಸಾಂಗಾತಾ ತರೀ, ತೀ ವರ್ಸಾಂತ್ 4 ವ್ಹೈನ್ ಪುಣಿ ಆಮ್ಗೇರ್ ಆಸೂ
ಪಾಶಾರ್ ಕರುನ್ ವೆತಾಲಿ. ತೀ ಆಮ್ಚೆ ಕಷ್ಟ ತಿಚಾಚ್ ದೊಳ್ಯಾ
ದೇಕ್ತಾಲಿ. ಮ್ಹಣುನ್ ತೀ ಆಬಾಕ್ ಆನಿ ಮಾಮಾಕ್ ಕಳಾನಾಶೆ
ಆಮ್ಕಾ ಮೊಸ್ತು ಕುಮುಕ್ ದಿತಾಲಿ. ಮ್ಹಜೆ ಆಮೈಚೆ ಯೆದೊಳ್
ಪಾಂಚ್ ಬಾಳ್ತೇರ್ ಸುಧಾರ್ಸಿಲ್ಲಿ ತಿಣೆಂಚ್.

ಹಾಂವ್ 8 ವರ್ಸಾಂಚೊ ಆಸ್‍ಲ್ಯಾ ತ್ಯಾಚ್ ವರ್ಸಾಂತ್ ಮ್ಹಜೆ
ಶಿಕಾಪ್ ಬಂದ್ ಜಾಲ್ಲ್ಯಾ ವೆಳಾರ್ ಮಾಮಿ ತಿಸ್ರ್ಯಾ ಪಾವ್ಟ ಗುಮಾ
ರಿಣ್ ಆಸ್‍ಲ್ಲಿ. ಆಬಾಕ್ ಆನಿ ಮಾಮಾಕ್ ಸಮಾ ಪಡಾಸಾಸ್‍ಲ್ಲ್ಯಾನ
ಆಕೈನ್ ಅಸ್ತು ಪಾಂಟಿ ಕೆಲ್ಲಿ. ಕಾಲ್ಡೊ ವಾಂಚೊ ಮಾತ್ರ ಆಬಾಕ
ದಿಲ್ಲೊ. ತೊ ದುಸ್ರ್ಯಾಪಣಾಚೀ ಜಾಯ್ಲೇಕ್ ಆನಿ ಧುವೇಕ್ ಘೆವುನ್
ಆಪ್ಲ್ಯಾ ವಾಂಟ್ಯಾಂತ್ ನೊವೆಂ ಘರ್ ಬಾಂದುನ್ ವೆಗ್ಳೆಂ ಜಿಯೆತಾಲೊ
ಮಾಮ್ ಆನಿ ಆಕೈ ಪುರಾಣ್ಯಾ ಘರಾಂತ್‍ಚ್ ಜಿಯೆತಾಲಿಂ. ಲ್ಹಾನ
ಎಕ್ ವಾಂಟೊ ಆನಿ ಪರ್ನೆಂ ಘರ್ ಜುಜೆ ಮಿರಾಂದ್ ಬಾಪ್ಪುಕ
ದೀವ್ನ ತಾಂಕಾಂಯಿ ವೆಗ್ಳೆಂ ಜಿಯೆಂವ್ಕ ಸಾಂಗ್ಲೆಂ.

ಆಕೈಚಾ ವ್ಹಡ್ಲ್ಯಾ ವಾಂಟ್ಯಾಂತ್ ಗಾದೆ, ಹಿತಾಲ್ ಆನಿ ರಾನ
ದರಬಸ್ತು ಆಸ್‍ಲ್ಲೆಂ ಗೊಟೊಭರ್ ರೆಡೆ ಗೊವಾರ್ಂಯಿ ಆಸ್‍ಲ್ಲೆಂ
ಆಕೈ ಪ್ರಾಯೆನ್ ಲಾಚಾರೀ; ಮಾಮಿ ಭರೇಲ್ಲಿ ಗುರ್ವಾರೀ; ಮಾಮ
ಎಕ್ಲೊ ಕಿತ್ಲೆಂ ಕಾಮ್ ಕರೀ? ಗೊಟ್ಯಾಂತ್ಲ್ಯಾ ವಾಮ್ರ್ಯಾಕ್ ಮ್ಹಣುನ
ಹಾಡುನ್ ಪೊಸ್‍ಲ್ಲೆ ಪೊಸ್‍ಲ್ಲೆ ಕೊರ್ಲೆ ಖಬ್ರೇವಿಣಃ ಪೊಳ್ತಾಲೆ.

ವ್ಹಜೆಂ ಶಿಕಾಪ್ ಬಂದ್ ಕೆಲ್ಲಿ ಖಬರ್ ಆಕೈಕ್ ಕಳ್ತಚ್ ತಿ
ಮಾಮಾಕ್ ಆಮ್ಗೇರ್ ಧಾಡ್ಲೆಂ. ತಾಣೆ ಮೆಮಾಣ್ಯೆಕ್ ಆನಿ ಭೈಣೇಕ
ಮಂತ್ರಾವುನ್ ಪುಸ್ಲಾವುನ್, ಮ್ಹಾಕಾ ತಾಂಗೇರ್ ಕೊಲ್ಯಾಚ
ಸ್ಥಾನಾರ್ ಗೊಟ್ಯಾಂತ್ಲೊ ವಾವ್ರ ಕರುಂಕ್ ಆಪವ್ನ ವ್ಹೆಲೆಂ
9-ವ್ಯಾ ವರ್ಸಾಕ್ ಪಾಂಯ್ ದವರ್ತಾನಾಂಚ್ ಹಾಂವ್ ಮಾಮಾಚ
ಗೊಟ್ಯಾಚೊ ಗೊವ್ಳಿ (ಗೊಪಾಲಕ್) ಜಾಲೊಂ.

ಮ್ಹಾಕಾ ವ್ಹಡ್ಲಿಂ ಗೊಟ್ಯಾಂತ್ಲ್ಯಾ ನಾವ್ರಾರ್ ಮಾತ್ರ್ ಮ್ಹಣುನ್. ಆನಿ ಹಾಂವ್ ಗೆಲ್ಲೊಂ ಮ್ಹಜ್ಯಾ ದುಬ್ಳ್ಯಾ ಘರಾಂತ್‌ನಾ ತೆಂ ದಾದೊಶಿ ಖಾಣ್, ಜೆವಾಣ್ ಆನಿ ಸುಖ್ ತಾಂಗೆರ್ ಮೆಳಾತ್ ಮ್ಹಳ್ಳೇ ಆಶೇನ್. ಪುಣ್, ಥೈಂ ಹಾಂವೆಂ ಕರುನ್ನಾ ತೊ ವಾವ್ರ್ ಎಕೇನಾ- ಆನಿ ಆಕಯ್ ಆಸ್‌ಲ್ಯಾನ್ ಮಾತ್ರ್ ಮ್ಹಾಕಾ ತೀನ್ ಪಾವ್ಶಿಂ ಜೇಂವ್ಕ್ ಮಾತ್ ದಾದೊಶಿ ಮೆಳ್ಳೆಂ- ಮ್ಹಜಾ ಘರಾ, ಮ್ಹಜೇ ಆವೈಚಾ ಬಾಂಳ್ತೆರಾ ದಿಸಾಂನಿ, ಆಕೈ ತಿಕಾ ರಾಂಧುನ್ ದಿತಾಲಿ ತ್ಯಾ ಕುಂಕ್ಡ್ಯಾ ಪಿಲಾಂಚಿ ಫಡ್ ಸೈಂತರ್ ಕಡಿ ಪುಣಿ ಮ್ಹಾಕಾ ಚಾಕುಂಕ್ ಮೆಳ್ತಾಲಿ. ಪುಣ್ ಮಾನ್ಯೇಚಾ ಬಾಂಳ್ತೆರಾಕ್ ಭಿತರ್ ರಾಂದ್ಲೆಲ್ಯಾ ಕುಕ್ಡ್ನಾಂಚೊ ಪರ್ಮಳ್ ಭಾಯ್ರ್, ಆಯಿಲ್ಲೊ ಸೆವುನ್‌ಂಚ್ ತೃಪ್ತ್ ಜಾಂವ್ಕ್ ಪಡ್ಲೆಂ ಮ್ಹಾಕಾ. ಮೇ ಮೈನಾಂತ್, ರಜಾ ಮೆಳ್ಳೆಲ್ಯಾ ಹಾಪ್ತ್ಯಾಂತ್ ಥೈಂ ಗೆಲ್ಲೊಂ ತೊ ದಶಂಬರ್ ಪರ್ಯಾನ್ 7 ಮೈನೆ ಗುಲಾಮಾಪರಿಂ ಫರ್ಮಾಯ್ಲೆಲಿ ಸಕಡೀ ವಾವ್ರ್ ಕರುನ್, ವಿವಿಧ್ ಧಾರಾಳೆ ಆನ್ಭವ್ ಜೊಡ್ಲೆ. ಮ್ಹಜಾಚ್ ಘರಾಂತ್ ಮ್ಹಜೆಂ ವ್ಹಡಿಲಾಂ ಮಾಕಾ ಕಶಿಂ ವಾಗೈತಾಲಿಂ ಆತಾಂ ಪೆಲ್ಯಾಂಗೆರ್ ಕಸಲಿ ವಾಗ್ಣೂಕ್ ಮೆಳ್ತಾ ಖುದಾನ್ ಭಗುನ್ ಕಳ್ಳೆಂ. ಕುಡಿಕ್ ಪುರ್ತೆಂ ಖಾಂವ್ಕ್ ಜೇಂವ್ಕ್ ಮೆಳ್ತಾಲೆಂ ತರೀ, ಮನಾಕ್ ಆವಶಾನ್ ಜಾಯ್ ತೆಂ ಪ್ರೀತಿ-ಪುಸ್ಕ್ಯಾಚೆಂ ಬರೆಂ ಉಲಣೆಂ, ಸಂತೊಸ್ ಆನಿ ಸಮಾದಾನ್ ಮೆಳಾನಾಸ್‌ಲ್ಲೆಂ. ಹ್ಯಾ ಪಾಸುನ್ ಮ್ಹಾಕಾ ಮ್ಹಜಾಚ್ ಘರಾಂತ್ಲ್ಯಾ ದುಬ್ಳ್ಯಾ ಜಿವಿತಾಕಡೆ ಪುನ್ ತಾಂಡುಂಕ್ ಲಾಗ್ಲೆಂ. ಹಾಂಗಾಚಿ ಗುಲಾಮ್‌ಗಿರಿ ಜಿವಿತ್ ಭರ್ ಮ್ಹಾಕಾ ಫಾವೊ ಕರೊನಾಕಾ ದೆವಾ ಮ್ಹಣುನ್ ಸದಾಂಯೊ ಮಾಗ್ಲೆಂ. ಪಾಟಿಂ ಯೆ-ರಿ ಮ್ಹಳ್ಳ್ಯಾ, ಉಲೊ ಮ್ಹಜಾ ವ್ಹಡಿಲಾಂ ಥಾವ್ನ್ ಕಂಯ್ ಯೆತ್‌ಗಾಂಯ್ ಮ್ಹಣುನ್ ಅತ್ರೆಗಾನ್ ನಿರೀಕ್ಷಾ ಕೆಲಿ. ಅಧಿಂ ಕೊರ್ಲೇ ಪ್ರೊಳ್ಳೆಲ್ಯಾಬರಿ ಪಾಟಿಂ ವೆಚೆಂ ಧೈರ್ ಮ್ಹಾಕಾ ನಾ'ಸ್‌ಲ್ಲೆಂ. (ತೆ ಪ್ರೊಳ್ಳೆಲ್ಯಾಚೆಂ ಕಾರಣ್ ವಾಜ್ಬೆಂ ಆಸ್‌ಲ್ಲೆಂ.) ಹಾಂವ್ ಹಾಂಗೆರ್ ಕತಾರ್ಂ ತಿತ್ಲೊ ವಾವ್ರ್ (ಸಾಂಬಾಳಾ ವಿಣ್) ಮ್ಹಜ್ಯಾಚ್ ಘರಾ ಕರೀನ್ ತರ್,

ಆಮ್ಚಿ ಸ್ಥಿತಿ ಥೊಡಿ ಫುಣಿ ಸುಧಾರ್ತೆಲಿ ಮ್ಹಣ್ತುನ್ ಭರ್ವಸೊ ಕೆಲೊ. ಸಾತಾಲಾ ಫೆಸ್ತಾಕ್ ವಸುಂಕ್ ಆಪಪ್ಣೆ ಯೆತಲಿಂ, ತಶೆಂ ವೆಚೊಂ ಪರ್ತೆಂ ವಾಪಾಸ್ ಯೆಂವ್ಚ್ಯಾನಾಂ, ಆಸೊ ಗುಪ್ತಾ ನಿಜೇವ್ ಕರುನ್ ಘೆತ್ಲೊ.

ಮ್ಹಜಿ ಅಪೇಕ್ಷಾ ದೆವಾನ್ ಪೆದ್ರ್ಯಾಬಾಚ್ ಮುಖಾಂತ್ರ್ ಫೈಸಲ್ ಕೆಲಿ. ತ್ಯಾಚ್ ದಶಂಬ್ರಾಂತ್ ತಾಣೆ ಆಟ್ವಿ ಕ್ಲಾಸಿಚಿ ನಿಮಾಣೆ (ಸರ್ಕಾರಿ) ಪರೀಕ್ಷಾ ದಿಲ್ಲಿ. ತಾಂತುಂ ತೊ ಪಾಸ್ ಜಾಲೊ. (ತ್ಯಾ ಕಾಳಾರ್ ಸರ್ಕಾರಿ ಪರಿಕ್ಷಾ ಆತಾಂಚಾಬರಿ ಸಾತ್ವೆಂತ್ ಆನಿ ಮಾರ್ಚ್ ಮ್ಹೈನ್ಯಾಂತ್ ನ್ಹೈಂ, ಬಗರ್ ಆಟ್ವೆಂತ್ ಆನಿ ದಶಂಬ್ರಾಂತ್ ಕರ್ತಾಲೆ ಆನಿ ಫಲಿತಾಂಶ್ ವೆಗಿಂಚ್ ಕಳ್ಯೆತಾಲೆ.) ಪಾಸ್ ಜಾಲ್ಯಾರ್ ವಿಗಾರಾನ್ ತಾಕಾ ತ್ಯಾಚ್ ಶಾಲಾಂತ್ ಮೆಸ್ತ್ರಿಚೆಂ ಕಾಮ್ ಭಾಸಾಯಿಲ್ಲೆಂ, ತೆಂಯಿ ಮೆಳ್ಳೆಂ. ಹ್ಯಾ ಕಾಮಾಚಾ ಸಾಂಬಾಳಾನ್ ಆಮ್ಚಿ ಗತ್ ವೆಗ್ಗಿಂ ಸುಧಾರ್ತೆಲಿ ಮ್ಹಳ್ಳೀ ಕಡೆ ಪಳೆವ್ನ್ ತಾಣೆ ಮ್ಹಜಾ ಸ್ಪ್ರದಾರಾ ತರ್ಫೆನ್ ಪೆಗ್ನಿಚ್ ಮಾಂಡ್ಣಿ ಕೆಲ್ಲಿ. ತಾಣೆ ಮ್ಹಾಕಾ ಘರಾ ಆಪೈಲೆಂ. ಹಾಂವ್ ಜೈಲಾಂತುನ್ ಭಾಯ್ರ್ ಆಯ್ಲೆಲ್ಯಾ ಕೈದ್ಯಾಬರಿ ಸಂತೊಸಾನ್ ಆಯ್ಲೊಂ.

ತಾಚಿ ವಂಗಾಡ್ಣಿ ಘರಾ ಆಯ್ಲ್ಯಾ ಉಪ್ರಾಂತ್ ಕಳ್ಳೆಂ. ಆಯ್ಕುನ್ ಹಾಂವ್ ಶಿರ್ಮೆಲೊಂ. ಹಾಂವೆಂ ಪರ್ತೆಂ ಶಾಳಾಕ್ ವಸುಂಕ್ ಜಾಯ್ ಮ್ಹಣಾಲೊ ಅಧಿಕಾರಾನ್.

ಹಾಂವ್ ಹಿಮ್ಯಾಟ್ಯಂನಿ ರಡ್ಲೊಂ ಆನಿ ಪ್ರತಿಭಟನಾನ್ ಮ್ಹಳೆಂ,— "ಹಾಂವ್ ಆಯಿಲ್ಲೊಂ ಆಮ್ಗೆರ್ಚ್ ಕಾಮ್ ಕರ್ಚೆ ಆಶೆನ್; ಶಾಳಾಕ್ ವಸುಂಕ್ ಬಿಲ್ಕುಲ್ ನ್ಹೈಂ. ಹಾಂವ್ ವಸಾನಾಂ. ಪರ್ತೆಂ ಮಾಮಾಗೆರ್ಚ್ ವೆತಾಂ" ಮ್ಹಣುನ್ ಸಕ್ತ್ ಕೆಲೆಂ. ಪುಣ್ ಪೆದ್ರ್ಯಾಬಾಚಾ ಆಜ್ಞಾ ಆನಿ ತೀರ್ಪಾ ವಿರುದ್ ಮ್ಹಜೆಂ 'ಅಪೀಲ್' ಆನಾಕಡೆ ಲೆಗುನ್ ಸಲ್ತ್ವಲೆಂ. ಹಾಂವ್ ನಾಖುಷೇನ್ ಕಬೂಲ್ ಜಾಲೊಂ. ವೆಚೆಂ ಪ್ರತ್ಯಾಲ್ಯ ಜೂನಾ ಥಾವ್ನ್ ನ್ಹಂವೇ? ಆನಿಕೀ 5 ಮ್ಹೈನೆ ಆಸಾತ್. ತ್ಯಾ ಭಿತರ್ ಆನಿ ಕಿತೆಂ ಚಿತ್ವೆಂ ಸನ್ನಿವೇಶ್ ಭೆಟ್ತಿತೆಂ ಆನಿ ಪೆದ್ರ್ಯಾಬಾಚೆಂ ತೀರ್ಪ್ ರದ್ ಜಾತೆಲೆಂ ಮ್ಹಣುನ್ ಚಿಂತ್ಲೆಂ.

ಪುಣ್ ವಸುಂಕ್ ಜೂನಾ ಥಾವ್ನ್ ಸ್ಪ್ರಿಂಗರ್ ಹೇ ಜನವರಿ ಥಾವ್ನ್ಂಚ್ ಮ್ಹುಳ್ಳೆಲೆಂ ಆಯ್ಕುನ್ ಮ್ಹಾಕಾ ಸಂತ್ಸಾರಾಂತ್ ಪ್ರಾ ಥಾವಾಚಾ ಅಧಿಕಾರಾಖಾಲ್ ಜಿಯೆಂವ್ಕ ನಾಕಾಚ್ ಮ್ಹಣ್ಟಾ ತಿತ್ಲೊ ರಾಗ್ ಉಟ್ಲೊ. ತ್ಯಾ ಸಂಧರ್ಬಾರ್ ಮ್ಹಜೆ ಜಾಲ್ಲೆ ಹಾಲ್ ಹವಾಲ್ ಮ್ಹಾಕಾ ಹಾಂಗಾ ವಿವರಾವ್ರುಂಕ್ ಕಳಾನಾ.

ಮ್ಹಜೆಂ ತಿಸ್ರೆಂತ್ಲೆಂ ಶಿಕಾಪ್ ಅವ್ವಸಾಪ್ಯಾಸ್ ಚಡ್ ಗೆಲ್ಲ್ಯಾ 7 ಮ್ಹೈನ್ಯಾಂನಿ ವಿಸ್ರೊನ್ ಗೆಲ್ಲೆಂ. ಮ್ಹಣ್ತಾಚ್ ಆತಾಂ ಮಧ್ಯಂತರಾ ಹಾಂವೆಂ ಬಸ್ಚೆಂ ಖಂಚ್ಯೆ ಕ್ಲಾಸಿಂತ್? ತಿಸ್ರೆಂತ್ ಬಸುಂಕ್ ಲಜ್; ಚವ್ತೆಂತ್ ಅಸಾಧ್ಯ. ಪೆದ್ರಾಬಾಕಡೆ ವಿಸಾರ್ಲ್ಲ್ಯಾರ್, ತಾಚಿ ಜವಾಬ್ ಮತ್ ಪುರ್ತಿ ಪಿಸಾಂತ್ರ್ ಕೆಲ್ಲಿ!—"ಚವ್ತೆಂತ್".—ತ್ರಾಚಿ ಜವಾಬ್.

"ತರ್ ಗೆಲ್ಲ್ಯಾ 7 ಮ್ಹೈನ್ಯಾಂಚೆಂ ಬಸಾಂಪಾಂ ಶಿಕಾನಾಸ್ತಾಂ, ಫುಡ್ಲ್ಯಾ 4 ಮ್ಹೈನ್ಯಾಂಚೆಂ ಮಾತ್ರ್ ಶಿಕುನ್ ನಿಮಾಣ್ಯೆ ಪರಿಕ್ಷೆಂತ್ ಹಾಂವೆಂ ಪಾಸ್ ಜಾಂವ್ಚೆಂ ಕಶೆಂ?"....ಹಾಂವೆಂ ಸವಾಲ್ ಕೆಲೆಂ.

"ಶಾಂಕ್ಯಾರ್ ಪಾಸ್ ಜಾ. ಫೈಲ್ ಜಾಲ್ಯಾರ್ ಪುಡ್ಲ್ಯಾ ವರ್ಸಾ ತ್ ಪಾಸ್ ಜಾಂವ್ಕ ತುಕಾ ಸಲೀಸಾಯ್ ಜಾತೆಲಿ"—ಮ್ಹಣಾಲೊ ತೊ. —ಫೈಲ್ ಜಾವ್ನ್ ತೇಚ್ ಕ್ಲಾಸಿಂತ್ ಬಸ್ಚೆಂ ಎಕ್ ಬರೆಂ ಲಕ್ಷಣ್ ಮ್ಹಣ್ ಭೂಷಣ್ ಮ್ಹುಳ್ಳೆಲ್ಯಾಬರಿ!

ಖಂಚಾ ಶಾಳಾಂತ್ ಮಣ್ಣುನ್ ವಿಸಾರ್ಲ್ಯಾ ಗರ್ಜ್ ದಿಸ್ಲಿನಾ ಮ್ಹಾಕಾ. ಇಗ್ರೆಜೆಚಾಚ್ ಶಿವಯ್ ಚವ್ತೆ ಕ್ಲಾಸಿಚೆಂ ದುಸ್ರೆಂ ಶಾಳ್ ಲಾಗ್ಸಾರ್ ನಾಸ್ಲ್ಲೆಂ. ಪುಣ್ ಜನವರಿಚೇ 3 ತಾರ್ಕೆರ್ ಶಾಳಾಕ್ ವಸುಂಕ್ ಏಕ್ ಹಾಫ್ತೊ ಅಸ್ತಾನಾ, ಪೆದ್ರಾಬಾನ್ ನಿವಾರ್ಗಾಂತ್ಲ್ಯಾ ಶಾಳಾಚಿ ವಿಲೆವಾರಿ ಕೆಲ್ಯಾ ಮ್ಹಳ್ಳೆಂ ಆಯ್ಕುನ್ ತಕ್ಲೇರ್ ತೊಣ್ಸ್ಯಾಕ್ಯಚೊ ಮಾರ್ ಪಡ್ಲೊ ತಶೆಂ ಆಕಾಂತ್ಲೊಂ ಆನಿ ರಡ್ಲೊಂ. ಕಿತ್ಯಾ, ಥೈಂ ಪೆಚಿ ವಾಟ್ ಆಸ್ಲ್ಲಿ ಚಡ್ ಲಾಂಬ್ ಆನಿ ತ್ರಾಸಾಂಚಿ. ಹ್ಯಾ ಇಸ್ಕೊಲಾಕ್ ಕಿತ್ಯಾ ಮ್ಹಣುನ್ ವಿಸಾರ್ಲ್ಲ್ಯಾರ್—

“ತ್ಯಾ ಶಾಳಾಚೊ ಹೆಡ್ ಮೆಸ್ತ್ರಿ ಮ್ಹಜೊ ಈಷ್ಟ್. ತಾಣೆ ತುಕಾ ಬುಕ್ ಫುಂಕ್ಯಾಚ್ ದಿತಾಂ ಮ್ಹಳಾಂ. ಆನಿ 4 ಮ್ಹೈನ್ಯಾಂಚೊ ಸಾಂಬಾಳ್‌ಯಿ ದಿಂವ್ಚೊ ನಾಕಾ-ಹಿಂ“—ತಾಚಿ ಆಕರ್ಶಿಕ್ ಜಪಾಬ್!

ಹಾಂವ್ ಶಾಳಾಕ್ ವೆತಾಂ ಮ್ಹಳ್ಳಿ ಖಬರ್ ಆಯ್ಕಾಲ್ಲೀಚ್ ಮಾಮ್ ಉಟಾಉಟಂ ಅಮ್ಗೇರಾಯ್ಲೊ ಆನಿ, ಮ್ಹಜ್ಯಾ ಪಕ್ಷಾನ್ ಉಲವ್ನ್ ಪೆದ್ರುಬಾಕಡೆ ಮ್ಹಣಾಲೊ,—

“ಆತಾಂ ತ್ಯಾಣೆ ಶಾಳಾಕ್ ವಸುನ್ ಫುಡ್ಲೆ 4 ಮ್ಹೈನೆ ಚವ್ತೇಂತ್ ಭೆಷ್ಟೈಚ್ ಪಾಡ್ ಕರ್ಚಿ ಕಿತ್ಯಾ? ತೊ ಪಾಸ್ ಜಾಂವ್ಕ್ ಬಿಲ್ಕುಲ್ ಸಕ್ಚೊ ನಾ. ಮೇ ಮ್ಹೈನೊ ಪರ್ಯಾನ್ ತೊ ಆಮ್ಗೇರ್‌ಚ್ ಆಸೊಂ. ಜೂನಾ ಥಾವ್ನ್ ವಸೊಂ. ಫುಡ್ಲ್ಯಾ ಸಗ್ಳ್ಯಾ ವರ್ಸಾಚೊ ತಾಚೊ ಸಾಂಬಾಳ್ ಹಾಂವ್ ದಿತಾಂ.”

ಮ್ಹಾಕಾ ಆತಾಂ ಶಾಳಾಕ್ ವೆಚೆಂ ಪುಣಿ ಜಾಯ್, ಮಾಮಾಗೆಲಿ ಚಡಿತ್ 5 ಮ್ಹೈನ್ಯಾಂಚಿ ಕಾತ್ತ್ರಿಸೆವಾ ಕರುಂಕ್ ನಾಕಾ ಅಶೆಂ ಭಗ್ತಾನಾ, ಪೆದ್ರುಬಾನ್ ಮಾಮಾಕ್ ದಿಲಿ ತಿ ಜವಾಬ್ ಮ್ಹಾಕಾ ಬರೀ ರುಚ್ಲಿ. ತಾಣೆ ಮ್ಹಳೆಂ,—

“ಮೇ ಪರ್ಯಾನ್ ತುಮ್ಗೇರ್ ಉರ್ಲ್ಯಾರ್ ಮಾಮಾ, ತಾಚೆಂ ಮೆದೊಳ್ಚೆಂ ಪೂರಾ ಶಿಕಾಪ್ ತುಜಾ ಗೊರ್ವಾಂ ಪಾಟ್ಲ್ಯಾನ್‌ಂಚ್ ಗುಡೊ ಚಡುನ್ ವೆತೆಲೆಂ. ಜೂನಾಂತ್ ತಾಕಾ ಪರ್ತೆಂ ತಿಸ್ರೇಂತ್‌ಚ್ ಬಸ್ಚೆಂ ಪಡಾತ್.”

ಶಿಕ್ಪಾಚೆಂ ದುಸ್ರೆಂ ಕಂತ್ರ್

ಜನವರೆಂತ್ ಹಾಂವ್ ನಿರ್ಮಾರ್ಗಾ ಸಾಂ. ಲಿಗರಿಚಾ ಶಾಳಾಂತ್ ಚವ್ತೇ ಕ್ಲಾಸೆಂತ್ ಭರ್ತಿ ಜಾಲೊಂ. ತಾಂತ್ಲ್ಯಾ ವಿಶೋ ಫುಟ್ಲೆಲ್ಯಾ ದಿಂಡ್ಯಾಳಿ ಭುಗ್ರ್ಯಾಂ ಮಧೆಂ ಬಸುಂಕ್ ಮ್ಹಾಕಾ ಸುರ್ವೇರ್ ಕಾವ್ಜಣ್ ಭಗ್ಲಿ. ಪುಣ್ ತಾಂಚಾ ಮುದ್ಲ್ಯಾಳಿ ಕೊಣ್ಯೆಂ ಮ್ಹಾಕಾ ಧೊಸಿ ಕೆಲ್ಯೊ ನಾಂತ್ ಜಾಲ್ಲ್ಯಾನ್ ತಿ ವೆಗ್ಗಿಂ ಸುಟ್ಲಿ. ಹೆಡ್ ಮೆಸ್ತ್ರಿ, ಪೆದ್ರುಬಾಚೊ

ಸ್ತ್, ಶ್ರೀ ಆಂತೋನ್ ಡಿಸೋಜಾ 50 ಪ್ರಾಯೆಚೊ ಮನಿಸ್ ನ್ಹಯ್
ಲೆಂತ್ ಶಿಕೈತಾಲೊ. ಕೊಂಗ್ಣ್ಯಾದೊಳ್ಯಾಂಚೊ ಆನಿ ಗಾಲಾನಿ
ಾಂಚೊ, ತಾಕಾ ಪಳೆಂವ್ಕ್ ಮ್ಹಾಕಾ ಭೆಂ ದಿಸ್ತಾಲೆಂ. ಪುಣ್ ತಾಚೊ
ರ್ ಆನಿ ಉಲಣೆ ಆಯ್ಸ್ಕೊಂಕ್ ಬರೆಂ ಜಾತಾಲೆಂ. ತಾಣೆ ಶಿಕಯಿಲ್ಲೆಂ
ಸಾಂವಾಂ ಚರಿತ್ ದೀವ್ನ್ ಶಿಕೊನ್ ಜಿಕುನ್ ಧರ್ಚೆಂ ಪ್ರಯತ್ನ್ ಕೆಲೆಂ.

ಹೆಣೆ ಪೆಪ್ರಾಚ್ ಒಮ್ಜ್ ರ್ಜ್ ಶಾಲಾಂತ್ ಮೇಸ್ತ್ರಿ ಜಾಲೊ. 6 ರುಪೈ
ಾಂಬಾಳ್, ಪುಣ್ ತ್ಯಾ ಕಾಳಾರ್ ಸರ್ವ್ ಮೆಸ್ತ್ರಾಂಕ್ ತಿತ್ಲ್ಯಾಚ್ ಥಾವ್ನ್‌ಂಚ್
ಾಲು ಜಾತಾಲೊ ಸಾಂಬಾಳಾಚೊ ಆರಂಬ್. ನಿವೃತ್ತೆಕ್ ಲಾಗಿಂ
ಾಪ್ಲೆಲ್ಯಾ ಹೆಡ್ ಮೆಸ್ತ್ರಿಕ್ ಮೆಳ್ತಾಲೆ 20 ರುಪೈ.

ಮ್ಹಜಾ ಘರಾಥಾವ್ನ್ ಇಸ್ಕೂಲ್ ಪರ್ಯಂತ್ಲಿ ಪ್ಯೆಲಿ-ವಾಟ್ ಆಸ್‌ಲ್ಲಿ
ಮಾಂತ್ ಲಗ್‌ಬಗ್ 5 ಮೈಲಾಂಚಿ ಆನಿ ಪಾವ್ಸಾಳಾಂತ್ 6-ಂಚಿ.
ಾಂವೆಂ ಗಿಮಾಂತ್ ವಸುಂಕ್ ಸುರ್ವಾತ್ ಕೆಲ್ಯಾನ್, ಮ್ಹಾಕಾ
ಲುಂಕ್ ತಿತ್ಲೆ ತ್ರಾಸ್ ಭಗ್ಲೆನಾಂತ್. ಗಾದೆಮೆರೊ ಆನಿ ವ್ಹಾಳ್
ಕೆ ಆಸ್‌ಲ್ಲೆ. ವಾಟ್ ಸಬಾರ್ಯಾಂ ಗಾದ್ಯಾಂ ಮದ್ಲ್ಯಾನ್ ನೀಟಾ
ಚಿ ಆಸ್‌ಲ್ಲಿ. ಆನಿ ಪಿಯಾದ್ ಚಾಪ್ಪುಚೆಂ ಘರ್ ಶಾಳೆ ಲಾಗಿಂಚ್
ಸ್‌ಲ್ಯಾನ್ ದನ್ಪಾರ್ಚ್ಯಾ ಜೆವ್ಣಾಚಿ ಭುತಿ ವ್ಹರ್ಚಿ ಗರ್ಜ್ ನಾ ಜಾಲಿ.

ಪುಣ್ ವಿಶೇಸ್ ತ್ರಾಸ್ ಜಾಲೆ ಪಾವ್ಸಾಳಾಂತ್,—ಜೂನಾ
ಾವ್ನ್ ದಶಂಬರ್ ಪರ್ಯಂತ್ಲ್ಯಾ ಸಾಗ್ಳೆಚ್ಯಾ ಮ್ಹಯ್ನ್ಯಾಂನಿ. ಗಾದ್ಯಾಂ
ದ್ಲ್ಯಾನ್ ವಾಟ್‌ನಾ; ಆಡ್ವ್ಯಾ ಉಬ್ಯಾ ಮೇರಾನಿಂಚ್ ಚಲುಂ
ಾಯ್. ಸಬಾರ್ ಲ್ಹಾನ್ ವ್ಹಡ್ ವ್ಹಾಳ್ ಆಡ್ ಆಸ್‌ಲ್ಲೆ. ತೆ
ತ್ರುಂಕ್ ರೈತಾಂನಿ ತಾಂಚಾ ಆನ್ಕೂಲಾ ಪ್ರಕಾರ್ ಪ್ಯೆಂ ಪಾಂಪ್ಳೆಂ
ವರ್ಲ್ಲಿಂ ಥೈಂ ವಸುಂಕ್‌ಜಾಯ್. ಹ್ಯಾ ಖಾತಿರ್ ನ್ಹಿಜಿ ಸದಾಂಚಿ
ಾಟ್ ಸೊಡುನ್, ತ್ಯಾಂ ಪಾಂಪ್ಳ್ಯಾಂ ಕಡೆ ವ್ಹಾಳ್ ಉತ್ರುನ್,
ರ್ತೆಂ ನೀಟ್ ವ್ಹಾಟೇಕಡೆ ಯೇಂವ್ಕ್ ಪಡ್ತಾಲೆಂ. ಆಶೆಂ ಪಾವ್ಸಾ
ಾಂತ್ ಎಕಾ ಪ್ಯೆಲಾಚಿ ಸುಬೇದ್ ವಾಟ್ ಚಲ್ಚೆಂ ಪಡ್ತಾಲೆಂ.

ಶಿವಯ್, ಪಾವ್ಸಾಚಾ ಜ್ಯೂನ್ ಮ್ಹಯ್ನ್ಯಾ ಥಾವ್ನ್ ಪರ್ತೆಂ ತ್ಯಾಚ್
ಲ್ಲೆಂತ್ ಉರ್ಲ್ಲೊಂ. 4 ಮ್ಹಯ್ನ್ಯಾಂಚಾ ಶಿಕ್ಪಾನ್ ಮ್ಹಾಕಾ ಚಪ್ತಿ

ಸಾಸ್ ಜಾಂವ್ಕ್ ತಾಂಕ್ಲೆಂನಾ. ಆತಾಂ ಮ್ಹಾಕಾ ಬುಕಾಂ ಶಿವ...
ಚಡಿತ್ ತ್ರಾಸ್ ಸಿತಾಳ್ ಆನಿ ಭುತಿ ವ್ಹರ್ಚಿ ಪೆಳ್ಯ.. ಕಾರಣ್, ಮ್ಹಜೆ
ಬಾಪ್ಪು ಉದಾರ್ ಮನಾಚೊ ಆಸ್ಲ್ಲೊ ತರೀ ಮಾನ್ನಿ ಆಸ್ಲ್ಲಿ ಸು...
ತಿಣ್. ಮ್ಹಾಕಾ ದೆಕ್ತಾನಾ ತಿ ಪುರ್ಪುರ್ತಾಲಿ ಜೆವ್ಣಾಂತೀ ಥ...
ಕೆಲಿ. ತಿಚ್ಯಾ ಭುರ್ಗ್ಯಾಂಕ್ ರಾಂದ್ಪಾ ಕೂಡಾಂತ್ ಬಸವ್ನ್ ಹುನ್ ಶಿತ...
ಕಢ್ಯೆಚೆಂ ವಾಡ್ಲೆಂ ಮ್ಹಾಕಾ ಭಾಯ್ರ್ ಚಾವ್ಡ್ಯಾಂತ್ ಸಕಾಳ್ಚಿ ಶಿ...
ಪೇಜ್, ಚಿಟ್ಣಿ ಯಾ ಲೋಣ್ಚೆಂ ವಾಡ್ಲೆಂ. ಹೆಂ ಮ್ಹಾಕಾ ಘರಾ ಸಾ...
ಗ್ಚೆಂ ಪಡ್ಲೆಂ. ಆಯ್ಕುನ್ ಆನ್ ಮಾಯ್ ಭಿಗಡ್ಲೆಂ, ಆನಿ ಭುತಿ ವ್ಹ...
ನ್ಹಾಣಾಲಿಂ. ಮ್ಹಾಕಾ ತೆಂಚ್ ಬರೆಂ ದಿಸ್ಲೆಂ ಆನಿ ವ್ಹೆಲಿ.

ಅಶೆಂ ಇತ್ಲ್ಯಾ ವಸ್ತು ಆಂಗಾರ್ ಘೆವುನ್ ರಝ್ಣ್ಯಾಗೆತ್ ನ್ಹಾರ್ಸ್ಯಾ...
ಪಾವ್ಸಾಂತ್ಲ್ಯಾನ್ ಸದಾಂ ಸಕಾಳಿಂ ಆನಿ ಸಾಂಜೆರ್ 6-6 ಮ್ಯೆಲಾಂ
ಚಲ್ಚೆಂ ಕಿತ್ಲ್ಯಾ ಭಂಗಾಂಚೆಂ ತೆಂ ಕನ್ಪಿವ್ಯಾಂಕ್ ಮಾತ್ರ್ ಕಳ್ತಾ. ತ್ಯಾ ಶಾಳಾಕ್
ಶಿತ್ಲ್ಯಾ ಪೈಸಾ ಥಾವ್ನ್ ಗೆಲ್ಲೊ ಭುಗೊ ಹಾಂವ್ ಎಕ್ಲೊಚ್. ಸಕಾ...
ಳಿಂ ಪೆಜ್ ಜೇವ್ನ್ ಭಾಯ್ರ್ ಸರ್ಲ್ಯಾರ್ 10 ವ್ಹಾಜ್ತಾನಾ ಶಾಳ್...
ಉಗಡ್ಚ್ಯಾ ಜುಸ್ತ್ ವೆಳಾರ್ ಪಾವ್ತಾಲೊಂ. ಸಾಂಜೆರ್ ಸುರ್ಯಾಸ್ತ್...
ಮ್ತೀಕ್ ಘರಾ ಪಾವ್ತಾಲೊಂ.

ಪೆದ್ರಾಬ್ ಒಮ್ಮುರ್ಚ್ಯಾ ಶಾಳಾಕ್ ವೆತಾನಾ ಹೆಂಚ್ ಕ್ರಮ್...
ಆಸ್ಲ್ಲೆಂ. ಪುಣ್ ತಾಕಾ ಯೇವ್ನ್ ಘರಾಂತ್ ವಾವ್ರ್ ಕರುಂಕ್
ನಾ'ಸ್ಲ್ಲೆಂ. ಪುಣ್ ಪ್ಹಾಕಾ ತಿ ರಿಯಾಯತ್ ನಾ'ಸ್ಲ್ಲಿ. ಆಧಿಂ ಕೆಲ್ಲ್ಯಾ...
ಬರಿ ನ್ಹಿಡ್ಯಾ ನಾಂಟ್ಯಾಚಿಂ ಸಕಾಳ್ಚಿಂ ಆನಿ ಸಾಂಜೆಚಿಂ ಕಾಮಾಂ...
ಹಾಂವೆಂ ಕರುಂಕ್ ಜಾಯಿಚ್. ಹೆರಾಂಕ್ ತೆಂ ಕರ್ಚೆ ಪುರ್ತಿ ಪುಸ...
ತ್ಯೊ ನಾ'ಸ್ಲ್ಲಿ.

ಮ್ಹಾಕಾ ಯೆದೊಳ್ ಶಿಕ್ಪಾಕಡೆ ಆಸ್ಲ್ಲಿ ಉಭಾಸಣ್ ಆನಿ ತಿರಾ...
ಸ್ಕಾರ್ ಹ್ಯಾ ವರ್ಸಾ ಥಾವ್ನ್ .ಉಣೊ ಜಾಂವ್ಕ್ ಆನಿ ಆಸಕ್ತ್...
ಉಬ್ಜೊಂಕ್ ಲಾಗ್ಲಿ. ಕಶೆಂ ಮ್ಹುಳ್ಯಾರ್, ಆಂತೊನ್ ಮೆಸ್ತ್ರಿ ಒಮ್ಜೂರ್
ಇಗ್ರ್ಜೆಂತ್ಲೊ ವಿರಣ್ ಜಾವ್ನ್ ಗೆಲೊ. ತಾಚಾ ಸ್ಥಾನಾರ್ ಆಮ್ಕಾಂ
ಚವ್ತೆಂತ್ ಶಿಕಂವ್ಕ್ ಎಕ್ಲಿ ಆಂಕ್ವಾರೀ ಚಲಿ ಆಯ್ಲಿ. ಯೆದೊಳ್ ಪರ್ಯಾನ್

...ಜಿ ಶಿಕಪ್ಪಿಚಿ ತರ್ನೆತಾಯ್ ಆಸ್‌ಲ್ಲಿ ಮೆಸ್ತ್ರಿಂ ಖಾಲ್ಯಾಕ್. ತಾಂಚೆಂ ...ರೆಂ ವರ್ತನ್, ಘಮ್ಮಣೆಚೊ ಖರ್ಶಿ ಸ್ವರ್, ಶಿಕೈತಾನಾ ಭೆಂ ...ಪ್ಸ್ಕೆ ಒರಿ ಸಪಲಾಂ ವಿಸಾರ್ತೆಂ, ಮ್ಹಾಕ್ತೆಂ, — ಹಾಂಕಾಂ ಲಾಗುನ್ ...ಕಾ ಶಿಕ್ಪಾಕಡೆ ಉತ್ತೇಜನಾ ಬದ್ಲಾಕ್ ಭೆಂ ಆನಿ ಆನಿ ಉಬ್ಗಣ್ ... ಆತಾಂ ಪೈಲ್ಯಾಚ್ ಪಾವ್ಟ ಹೇ ಮೆಸ್ತ್ರಿಣೆಚಿ ಶಿಕಂವ್ಚಿ ರೀತ್, ...ಕಂ ವರ್ತನ್, ಮೊವಾಳೊ ಸ್ವರ್, ದಯಾಳ್ ಭಾವ್ ಆಮ್ಕಾಂ ... ಲಾಗ್ಲಿ, ಶಿಚಾಖಾಲ್ ಶಿಕ್ತೆಂ ಆಮ್ಕಾಂ ಆತಾಂ ಮುಖೇಚೆಂ ...ಲೆಂ, ಆಮ್ಕಾಂ ಸಮ್ಜಾನಾಸ್ಲ್ಲೊ ಕಿತ್ಲೆಯಿ ವಿಶಯ್ ತಿಕಾ ಸಾಂ ...ಪ್ರೆರ್, ತೀ ಆಮ್ಕಾಂ ಪರ್ತೆಂ ಸಮ್ಜಾಲಿಂ ಪರ್ಯೆನ್ ಪರ್ತೆಂ ಪರ್ತೆಂ ...ಯ್ತಾಲಿ. ತಿಕಾ ರಾಗ್ ಯೆನಾಸ್ಲ್ಲೊ. ತೀ ಎಕಾ ದಿಸಾ ...ಕ್ ಆಯಿಲ್ಲ್ಯಾ ಜಾಲ್ಯಾರ್ ಆಪ್ಲೆಂ ತೊಂಡಾಂ ಖಂತೇನ್ ಬಾವ್ತಾಲಿಂ.

ಮ್ಹಾಕಾ ಎಕಡ್ಯಾನ್ ಹೇ ಕ್ಲಾಸಿಂತ್ 4 ಮ್ಹೈನ್ಯಾಂಚೆಂ ಶಿಕಾಪ್ ...ಶಿತ್ ಆಭ್ಯಾಸ್ ಜಾಲ್ಲೆಂ ಆಸ್‌ಲ್ಲ್ಯಾನ್, ಆನಿ ದುಸ್ರ್ಯಾನ್, ಮೆಸ್ತ್ರಿ ...ನ್ ಶಿಕಯಿಲ್ಲೆಂ ಸೀದಾ ತಕ್ಲೆಂತ್ ನಾಟ್ಪಾತಾಲೆಂ ಜಾಲ್ಲ್ಯಾನ್, ...ಂಪ್ ಕ್ಲಾಸಿಂತ್ ಸರ್ವಾಂ ಪಸ್ರಿಸ್ ಚಡ್ ಹುಶಾರ್ ಜಾಲೊಂ. ...ಸ್ತ್ರಿಣೆನ್ ಮ್ಹಾಕಾ ಕ್ಲಾಸಿಚೊ 'ಮೊನಿಟರ್' (ಶಿಸ್ತ್ ಸಾಂಬಾಳ್ಪಿ) ...ನೆಮ್ಲೊ. ಕ್ಲಾಸಿಂತ್ಲೆ 14 ಭುರ್ಗೆ ಮ್ಹಾಜ್ಯಾಕಡೆ ಉಪದ್ರ್ ಕರಿನಾಸ್ತಾಂ ...ಭ್ಯಾಸ್ ಪರ್ತಿತಾಲೆ. ಹ್ಯಾ ವರ್ಸಾಂತ್ ಮ್ಹುಜೊ ನಾಕರಾಂಚೊ ಫಲಿ ...ಂಶ್ ಊಂಚ್ಲ್ಯಾ ಮಟ್ಟಾಚೊ ಜಾಲೊ. ಮ್ಹಾಕಾ ಮ್ಹುಜೊಚ್ ...ಭಿಮಾನ್ ಭಗ್ಲೊ. ಶಿಕ್ಪಾಕಡೆ ಆಕ್ರೆಂ ಚೇತನ್ ಆನಿ ಆಕರ್ಶಣ್ ಭಗ್ಲೆಂ.

ಹ್ಯಾ ವರ್ಸಾಂತ್ ಹಾಂವೆಂ ಆಧಾರ್ಲ್ಲ್ಯಾ ಎಕಾ ಗುಪ್ತ್ಯಾ ವಂತ ...ಚೊ ವಿವರ್ ಹಾಂಗಾ ಬರಂವ್ಕ ಜಾಯ್ನಾಚ್.

ಎಕಾ ದಿಸಾ ಮೆಸ್ತ್ರಿಣೆನ್ ಚವ್ದೇ ಕ್ಲಾಸಿಚಾ 14 ಭುಗ್ರ್ಯಾಂಕ್ ...ಾತ್ರ್ "ಟ್ರೆಜರ್ ಹಂಟ್" (ದಿವ್ಯಾ-ಶಿಕಾರಿ) ಸ್ಪರ್ಧೊ ಚಲೈಲೊ. ...ಕಾ ಎಕೇಕ್ ದೆಡ್ಡಿ (ಆತಾಂಚೆ 2 ನ. ಪೈಸೆ) ಪ್ರವೇಶ್ ಧನ್ ದೀಂವ್ಕ ...ಸ್ಲ್ಲೆಂ. ತೆಂ ಆಮಿಂ ಪ್ರತೀ ಎಕ್ಲ್ಯಾನ್ ಸ್ಪರ್ಧ್ಯಾಚಾ ದಿಸಾ ಸಕಾಳಿಂ

ಹಾಡುನ್ ಮೆಸ್ತ್ರಿಣೆಕ್ ದಿಲೆಂ. ತ್ಯೊ 14 ದೆಡ್ಯೊ ಆನಿ ತಿಚ್ಯೊಯಿ ಪೆಳವ್ನ್ ತಿಣೆ ಖೈಂಗೀ ಎಕಾ ಗುಪ್ತ್ಯಾ ಸ್ಥಳಾರ್ ಲಿಪವ್ನ್ ದವರ್‍ಲ್ಯಾತ್ ಸಾಂಜೇರ್ ವ್ಯಾಯಾಮಾಚ್ ಪಿರೇಡೆಚಾ ಸಮಯಾರ್ ತೆ ದುಡು ಯ ‘ದಿರ್ವೆಂ’ ಸೊಧುನ್ ಕಾಡ್ಚ್ಯೊ ಸ್ಪರ್ಧೊ ಆಸ್ತಲೊ ಮ್ಹಣುನ್ ತಿ ಆಮ್ಕಾಂ ಸಾಂಗ್ಲೆಂ.

ಆಮ್ಚೆ ಕ್ಲಾಸೆಂತ್ ಕದೆಲ್ ಆನಿ ಮೆಜ್ ಏಕ್ ಫುಟ್ ಉಬಾರ್ ವೇದಿರ್ (ಪ್ಲೆಟ್ ಫೊರ್ಮಾರ್) ಆಸ್‌ಲ್ಲಿಂ. ತಾಚೆರ್ ಮೊನಿಟರಾಕ್ ಎಕ್ಲ್ಯಾಕ್ ಮಾತ್ರ್ ಚಡ್ಚೆಂ–ಆನಿ ತೀ ಕ್ಲಾಸೆಂತ್ ನ್'ಸ್ಚ್ಯಾ ವೆಳಾಂತ್ ತಾಚೇರ್ ಉಬೊ ಆಸುನ್ (ಕದೆಲಾರ್ ಬಸುನ್ ನ್ಹಂಯ್-ಹಾಂ!) ಶಿಸ್ತ್ ಸಾಂಬಾಳ್ಚೆಂ ಹಕ್ಕ್ ಆಸ್‌ಲ್ಲೆಂ. ಆನಿ ತಾಚಾವೈಲಿ ಧುಳ್ ಪುಸುನ್, ಮೆಜಾವೈಲ್ಯೊ ವಸ್ತು ಕ್ರಮಾನ್ ದವರ್ಚಿ ಜವಾಬ್ದಾರಿಯಿ ತಾಣೆ ಪ್ರತೀ ದಿಸಾ ಜ್ಯಾ ಕರುಂಕ್ ಆಸ್‌ಲ್ಲಿ. ತೊ ಹುದ್ದೊ ಮ್ಹಾಕಾ ಆಸ್‌ಲ್ಲ್ಯಾನ್ ತೆಂ ಹಕ್ಕ್ ಯಿ ಮ್ಹಜೆಂಚ್.

ಆಮ್ಚ್ಯಾಂ ಮಧೆಂ ನಾರಾಯಣ್ ಮ್ಹಳ್ಳೊ ಕುಳ್ಯಾ ಪೊಕ್ರಿ ಭುಗೊ ಆಸ್‌ಲ್ಲೊ. ತಾಚೇ ತಾಳ್ವೆರ್ ಲ್ಹಾನ್ ಶೆಂಡಿ ಆಸ್‌ಲ್ಲಿ ಲಿಪಂವ್ಕ್ ತೊ ಕ್ಲಾಸೆಂತೀ ಮಾತ್ಯಾವೈಲಿ ಕಾಳಿ ತೊಪಿ ಕಾಡಿನಾಸ್‌ಲ್ಲೊ. ಕೊಣ್ಣೈಂ ತಿ ಮಸ್ಕುರ್ಯೊ ಕರುಂಕ್ ಕಾಡ್ಲ್ಯಾರ್ ತಾಕಾ ಲಜೇನ್ ಕರಿಣ್ ರಾಗ್ ಯೆತಾಲೊ. ತ್ಯಾ ದಿಸಾ ತಾಣೆ, ಮೇಸ್ತ್ರಿಣ್ ಲಿಸಾಂವ್ ಶಿಕೈತಾ ನಾಂಚ್ ಪೊಕ್ರಿಪಣ್ ಕೆಲೆಂ ಜಾಲ್ಲ್ಯಾನ್, ತಿಣೆ ತಾಕಾ ಶಿಕ್ಷಾ ಮ್ಹಣುನ್ ತಾಚಿ ತೊಪಿ ಕಾಡುನ್ ವ್ಹರುನ್ ತಿಚಾ ಮೆಜಾರ್ ದವರ್‍ಲ್ಲಿ ಆನಿ, ಸಾಂ ಜೇರ್ ಘರಾ ವೆತಾನಾ ಮಾತ್ರ್ ತಾಕಾ ತಿ ಪಾಟಿಂ ಮೆಳ್ತಲಿ ಮ್ಹಣುನ್ ಖಡಕ್ ತಾಕೆದ್ ದಿಲಿ.

ದನ್ಪಾರಾ ಉಪ್ರಾಂತ್ಲೇ ಪೈಲೇ ಪಿರೇಡೆಚಾ ಸಮಯಾರ್ ಮೆಸ್ತ್ರಿಣ್ ಮ್ಹಾಕಾ ಶಿಸ್ತ್ ಸಾಂಬಾಳುಂಕ್ ಸಾಂಗುನ್ ಖೈಂಗೀ ಗೆಲಿ. ಹಾಂವ್ ವೇದಿರ್ ಉಭೊ ರಾವ್ಲೊಂ. ತೆದ್ನಾ ಮ್ಹಾಕಾ ಮೆಜಾವೈಲ್ಯೊ ವಸ್ತು ಆಡ್ಮಾದಿಡ್ಡಿ ಆಸ್‌ಲ್ಲ್ಯೊ ದಿಸ್ಲ್ಯೊ. ತ್ಯೊ ವತ್ತಾರೆ ದವರ್ತಾನಾ ಮ್ಹಾಕಾ

ಸಿ.ಜಾರ್ ಪ್ರೊವಿತ್ತಿ ದವರ್ಲ್ಲಿ ತ್ರೊಪಿ ಉಕ್ಲುಂಕ್ ಪಡ್ಲೆಂ. ಉಕಲ್ತಾನಾ ಏಕಾಕ್ಯಾಚಿ ಮುಡು ಪೂರಾ ತಿಚೇ ಪಂದಾಕ್ ಆಸ'ಲ್ಲಿ. ಕಾಪ್ನೇಲ್ವ್ ಹಾಂ ಸೆಂ ತಿ ಪೆನೆಗಿಂ ತಶೆಂಚ್ ಧಾಂಪ್ಲಿ.

ನಿಮಾಣಿ ಪಿರೇಡ್ ಶೆರಿರ-ವ್ಯಾಯಾಮಾಚಿ. ಆಮಿಂ ಸಕಡೀ ದಿವ್ಯಾಂಚೇ ಶಿಕಾರೆರ್ ಆಂಗ್ಣಾಂತ್ ಜಮ್ಲ್ಯಾಂವ್. ಮೇಸ್ತ್ರಿಣ್ ಆಯ್ಲಿ. (ತೀ ಲಾಂಬ್ ಗಾಗ್ರೊ ಆಸಿ ಬಾಜು ನ್ಹೆಸ್ತಾಲಿ.) ತಿಣೆ ಬಲ್ಸಾಂತ್ಲೊ ಎಕ್ ಕಾಗ್ದ್ ಕಾಡ್ಲೊ ಕಾಡ್ಲೊ, ಆಮ್ಚ್ಯಾಂ ಪೈಕಿಂ ಉಬಾರೊ ಭುಗ್ರೊ ಆಸ್‌ಲ್ಲ್ಯಾ ಅಚ್ಚು ಡಿಮೆಲ್ಲೊಕ್ ದೀವ್ನ್, ತಾಂತ್ಲೆಂ ವ್ಹಡ್ಲ್ಯಾನ್ ವಾಚ್ ಮ್ಹಣಾಲಿ. ತಾಣೆ, —"ನಿಧಿ ಶಾಲೆಯ ತೋಟದಲ್ಲಿ ಉಂಟು" ಮ್ಹಣೊನ್ ವಾಚ್ಲೆಂ, ಆನಿ ತೊಟಾಕ್ ಧಾಂವ್ಲ್ಲೊ ಮಾರ್‍ಲ್ಲಿ. ಆಮಿಂಯೀ ಧಾಂವುನ್ ವಸುನ್ ಝುಡಾಂ/ಜೊಲ್ಯಾಂ/ಸಸಿಯಾಂ ವೈರ್ ಸೊದ್ಲೆಂ. ಎಕೇ ಸಸಿಯೆಚೇ ತಕ್ಲೇಚಾ ಫಾಂಟ್ಯಾಕ್ ಬಾಂದ್‌ಲ್ಲಿ ಕಾಗ್ದಾಚಿ ಎಕ್ ಗುಟ್ಲಿ ಅಚ್ಚು ಕಚ್ ಮೆಳ್ಳಿ. ತಿ ಸೊಡವ್ನ್ ಪಳೇತಾನಾ ತ್ಯೇ ಚಿಟಿರ್ "ದಿರ್ವೆಂ ಶಾಳಾ ಪಾಟ್ಲ್ಯಾ ಗಾದ್ಯಾಂತ್ ಆಸಾ" ಅಶೆಂ ಬರೈಲ್ಲೆಂ ಆಸ್‌ಲ್ಲೆಂ. "ಸಕ್ಡಾಂಕ್ ಆಯ್ಕಾಶೆಂ ವಾಚ್" ಮ್ಹಳೆಂ ಮೆಸ್ತ್ರಿಣಿನ್. ತಾಣೆ ವಾಚ್ಲೆಂ. ಸಗ್ಳೊ ಪೆಂಡ್ ತ್ಯಾ ಗಾದ್ಯಾಕ್ ಧಾಂವುನ್ ದಿರ್ವೆಂ ಸೊದುಂಕ್ ಲಾಗ್ಲೊ. ಎಕ್ಲ್ಯಾಕ್ ಉಂಪ್ರ್ಯಾಚಾ ಬೀಳಾಚಾ ತೊಂಡಾಂತ್ ಎಕ್ ಕಾಗ್ದಾಚಿ ಗುಟ್ಲಿ ಮೆಳ್ಳಿ. ತಾಂತುಂ ದಿರ್ವೆಂನಾ. ಬದ್ಲಾಕ್ "ತೆಂ ಪಾಟ್ಲ್ಯಾ ಗುಡ್ಯಾರ್ ಫಲಾಣ್ಯಾ ಜಾತಿಚೇ ಸಸಿಯೆಚಾ ಫಾಂಟ್ಯಾರ್ ಆಸಾ" ಅಶೆಂ ಬರೈಲ್ಲೆಂ ಆಸ್‌ಲ್ಲೆಂ. ತಾಣೆ ತೆಂ ವಾಚ್‌ಲ್ಲೆಂ ಆಯ್ಕುನ್ ಸಕಡೀ ಗುಡ್ಯಾಕ್ ಧಾಂವ್ಲ್ಯಾಂವ್. ಥೈಂ ಪೈಲೊ ಪಾವ್ಲೊ ಲಾಂಬ್ ಪಾಂಯಾಂಚೊ ಅಚ್ಚುಚ್. ಥೈಂ ಮೆಳ್ಳಿಯೀ ಕಾಗ್ದಾಚಿ ಖಾಲಿ ಗುಟ್ಲಿಚ್ ಆನಿ, ತಾಂತುಂ ಬರೈಲ್ಲೆಂ,— "ಆಸಿಕೀ ವೈರ್ ದೊರ್ಯಾಲಾಗಿಂ ಎಕ್‌ಚ್ ಭೆಣ್ಯೆಚೆಂ ಬೊಲೆಂ ಆಸಾ, ತಾಂ ತುಂ ಖಂಡಿತ್ ಆಸಾ." ಹೆಂ ವಾಚ್‌ಲ್ಲೆಂ ಆಯ್ಕುನ್ 14 ಭುಗ್ರ್ಯಾಂ ಪೈಕಿಂ 6 ಬಳ್ವಂತ್ ಮಾತ್ರ್ ವೈರ್ ಧಾಂವ್ಲೆ. ಹೆರ್ ಸಕ್ಲಾಚ್ ಬಸುನ್ ಪುರಾಸಣ್ ಹಾಳು ಕರುಂಕ್ ಲಾಗ್ಲೆ. ಮ್ಹಾಕಾಯೀ ಪೈಸ್ ಚಲುಂಕ್ ಆಸ್‌ಲ್ಲ್ಯಾನ್ ಸ್ಪರ್ಧ್ಯಾಂತ್ ಚಡಿತ್ ಶ್ರಮ್ ವಾಂಟಾಂವ್ಚೆಂ ನಾಕಾ

ಭಗ್ಲೆರಿ. ಮ್ಹುಜ್ಯಾಬರಿಚ್ ಆನಿ ದೊಗ್ ಭುರ್ಗೆ ನಿರಾಶಿಕ್ ಜಾವ್ನ್ ಇಸ್ಕೊಲಾಕಡೆ ವಸುಂಕ್ ದೆಂವ್ಲೆ.

ಹಾಂವಂಯೀ ತಾಂಚೊ ಪಾಟ್ಲಾಗ್ ಕೆಲೊ. ಕಿತ್ಯಾ ಮ್ಹಳ್ಯಾರ್, ತೆ ಗುಣ್ಗುಣಾವ್ನ್ ಉಲೈತಾಲೆ, ತಾಂತುಂ ಮ್ಹಾಕಾ ಸಂಶಯ್ ಜಾಲೊ ಕೀ ತೆಂ ದಿರ್ವೆಂ ಮೆಸ್ತ್ರಿಣಿಚಾ ಮೆಜಾರ್ ತೊಪಿಯೆ ಪಂದಾಕ್ಚ್ ಅಸಾ, ಆನಿ ತೊ ಘುಟ್ ಮ್ಹುಜ್ಯಾಬರಿ ಹೆಯೀ ಜಾಣಾಂತ್ ಮ್ಹಳ್ಳೊ. ಆಶೆಂ ಆಮಿಂ ವೆತಾನಾ ಮೆಸ್ತ್ರಿಣ್ ವೈರ್ ಯೆತಾಲಿ. ಆನಿಂ ತಿಚಾಲಾಗಿಂ ಪಾವ್ತಾನಾ ತಿಣೆ ಆಮ್ಕಾಂ ತಡ್ವುನ್ ಥೈಂಚ್ ರೊಕ್ಲೆಂ. ಹಾಂತುಂ ಮ್ಹುಜೊ ಸಂಶಯ್ ಖರೊ ಜಾಲೊ; ವೈರ್ ಆಸ್ಲ್ಲೆ ಸಕಡೀ ಇಲ್ಲ್ಯಾ ವೆಳಾನ್ ಸಕ್ಲಾ ಧಾಂವುನ್ ಯೆತೆಲೆ ಮ್ಹಳ್ಳಿ ಖಾತ್ರಿಯೀ ಜಾಲಿ.

ಸಕ್ಲಾ ಇತ್ಲ್ಯಾ ವೆಳಾ ಭಿತರ್ ತ್ಯಾ ದಿಸಾಚೆ ನಿಮಾಣೆ ಪಿರೀಡ್ ಆಖೇರ್ ಜಾವ್ನ್, ಬಾಕಿ ತೀನ್ ಕ್ಲಾಸಿಯಾಂಚಿಂ ಭುರ್ಗಿಂ ತಾಂಚಾ ಘರಾಂಕಡೆ ವಸುನ್ ಕ್ಲಾಸಿ ಖಾಲಿ ಜಾಲ್ಲ್ಯೊ. ಥೊಡೆ ಭುರ್ಗೆ ಮಾತ್ರ್ ಆಂಗ್ಣಾಂತ್ ಬೆಟ್-ಬೊಲ್ ಖೆಳ್ತಾಲೆ.--

ಹಾಂವೆಂ ಅಂದಾಜ್ ಕೆಲ್ಲ್ಯಾ ಬರಿಚ್ ವೈಲೆ ಪೂರಾ ಭುರ್ಗೆ ಸಕ್ಲಾ ಧಾಂವುನ್ ಯೇವ್ನ್ ಮೆಸ್ತ್ರಿಣೇ ಭಂವ್ತಣಿ ಜಮ್ಲೆ. ಕಿತ್ಯಾ, ತ್ಯಾ ಜೆಣ್ಯೆಚಾ ಬೊಲ್ಯಾಂತ್ ಮೆಳ್ಳೆಲೀ ಕಾಗ್ಜಾ-ಚೀಟೆಂತ್ ದಿರ್ವಾಚೆಂ ಸೂಚನ್ ಬರೈಲ್ಲೆಂ ಕಾಂಯ್ ನಾ'ಸ್ಲ್ಲೆಂ. ಆತಾಂ ಆಮಿಂ ಸಕಡೀ ಭುರ್ಗೆ ತಿಚಾಲಾಗಿಂ ಆಸಾತ್ ತೆ ಖಾತ್ರಿ ತಿಕಾ ಜಾಲ್ಯಾ ಉಪ್ರಾಂತ್ ತಿಣೆ ತೊಂಡಾನ್ಚ್ ಮ್ಹಳೆಂ,—“ದಿರ್ವೆಂ ಶಾಳಾ ಭಿತರ್ಚ್ ಆಸಾ.”

'ತೆಂ ಆಯ್ಕಾಲ್ಲೆಂಚ್ ಆಮಿಂ ಸಕಡೀ ಘೊಡ್ಯಾಂಬರಿ ಸಕ್ಲಾ ಆಂಗ್ಣಾಕ್ ಧಾಂವುನಾಯ್ಲ್ಯಾಂವ್. ಥೊಡೆ ಪೈಲೇ ಕ್ಲಾಸಿಚಾ ಕೂಡಾಂತ್, ಥೊಡೆ ದುಸ್ರ್ಯಾಂತ್ ಆನಿ ತಿಸ್ರ್ಯಾಂತ್ ರಿಗ್ಲೆ. ಹಾಂವ್ ಎಕ್ಲೊ ಮಾತ್ರ್ ಚವ್ತೇ ಕ್ಲಾಸಿಚಾ ದಾರಾಲಾಗಿಂ ತಯಾರ್ ರಾವ್ಲೊಂ. ತ್ಯಾಂ 3 ಕೂಡಾಂನಿ ದಿರ್ವೆಂ ಮೆಳಾನಾಸ್ತಾಂ ಥೊಡೆ ಭುರ್ಗೆ ಚೊವ್ತ್ಯಾಂತ್ ಯೇವ್ನ್ ರಿಗ್ತಾನಾಂಚ್ ಹಾಂವ್ ಸೀದಾ ವೇದಿರ್ ಉಡ್ಲೊಂ, ಆನಿ ತೊಪ್ಯೆಕ್ಚ್ ಹಾತ್ ಮಾರ್ಲೊ. ಹಾಂವ್ ಜಿಕ್ಲೊಂ.

ಹೆಂ ಖರ್ಯಾನ್ಂಚ್ ಪ್ಹುಜೆಂ ವಂಚನ್ ಮ್ಹುಣುನ್ ಮ್ಹುಜ್ಯಾ ಅತ್ಮ್ಯಾಕ್ರಿ
ಶ್ ಮ್ಹುಳೆಂ ತರೀ ತೆಂ ಉಗ್ಡಾಪೆಂ ಕರ್ಚೆಂ ಪ್ಹ್ಯಾಕಾ ಲಜೆಚೆಂ ದಿಸ್ಲೆಂ.
ಕೆಃಸ್ತ್ಯೆಂ ಮ್ಹುಜೇರ್ ದುಬಾವ್ ಮಾಂಡುನ್ ಮೆಸ್ತ್ರಿಣೆರ್ ಸಾಂಗ್ಲ್ಯಾರ್,
ಪ್ಹುಜೊ ಗುಃಸ್ಯಾವ್ ವಳ್ಕುನ್, ದಿರ್ವೆಂ ತಿಕಾಚ್ ದಿತಲೊಂ ಮ್ಹುಣುನ್
ತಯಾರ್ ಜಾಲೊಂ. ಪುಣ್ ಮ್ಹುಜೆಂ ವಂಚನ್ ಪಾರ್ಕುನ್ ತಿಕಾ
ಸಾಂಗ್ಚಾ ತಿತ್ಲ್ಯಾ ಜಾಣ್ವಾಯೆಚೊ ಭುಗೊ ಸ್ಪರ್ದೆಕಾಂ ಮಧೆಂ ನಾ'ಸ್
ಲ್ಲೊ. ಆನಿ ಮೆಸ್ತ್ರಿಣ್‌ಯಿ ಗುಡ್ಯಾವೈಲಿ ಸವ್ಕಾಸಾನ್ ಯೇವ್ನ್ ಪಾವ್ಲಿ
ಜಾಲ್ಲ್ಯಾನ್, ಹಾಂಗಾ ಕಿತೆಂ ಜಾವ್ನ್ ಗೆಲ್ಲೆಂ ತೆಂ ತೀ ಅಪ್ಲ್ಯಾಚ್
ಡೋಳ್ಯಾಂನಿ ಪಳೆವ್ನ್ ಸೆಣಾ; ಮಜೇರ್ ದುಬಾವ್ ಕರುಂಕೀ ಸಕ್ಲೆನಾ-
ತಿಕಾ ದುಬಾವ್ ಜಾಲೊಯಿ ಆಸ್ಯೆತ್ ಪುಣ್, ಮ್ಹುಜಿ ಚುಕ್ ಉಗ್ತಿ
ಘಾಲುನ್, ಮೊನಿಟರಾಚಿ ಮರ್ಯಾದ್ ಭಂಗಂವ್ಚೆಂ ಬರೆಂ ನ್ಹಂ ಮ್ಹುಣ್
ಸಮ್ಜುನ್ ತಿಣೆ ಮೌನ್ ಪಣ್ ಸಾಂಬಾಳೆಂಯಿ ಆಸೆತ್ಯ್. ಆನಿ ಇನಾಮ್
ಮ್ಹ್ಯಾಕಾಚ್ ಮೆಳ್ಳೆಲ್ಯಾನ್ ತಿಕಾ ಅಭಿಮಾನ್ ಭಗ್ಲೊಯಿ ಆಸ್ಯೆತ್.
ಪಿಜಯಿ ಹಾಂವ್ಂಚ್ ಮ್ಹುಣುನ್ ಸಕ್ಡಾಂನಿ ಆಪಾಪ್ಲಿ ಸಲ್ವಣ್ ತರ್ಕಾ
ವಿನಃ ಮಾಂದುನ್ ಘೆತ್ಲಿ.

ತೆ ಪೈಸೆ ಹಾಂವೆಂ ಸಾಂಜೇರ್ ಆಪೈಕ್ ದಿತಾನಾ ಸ್ಪರ್ದ್ಯಾಂತ್
ಮೆಳ್ಳೆಲೆ ಮ್ಹುಣುನ್ ಸತ್ ಸಾಂಗ್ಲೆಂ ತರೀ ತಿಣೆ ಮ್ಹುಜೆಂ ಮಾಂದ್ಲೆಂನಾ
ಆನಿ ಪೈಶೆ ಘೆತ್ಲೆಯಿ ನಾ. ಹಾಂವೆಂ ಮಾಗುನ್ ಯಾ ಜೊರುನ್
ಪಾಡ್ಲ್ಯಾತ್ ಮ್ಹುಣ್ ಸಮ್ಜುನ್, "ಸ್ಪರ್ದ್ಯಾಂತ್ ಇನಾಮ್ ಮೆಳ್ಳೆಲೆ
ಪ್ಹುಳ್ಯಾಕ್ ರುಜ್ವಾತೆಚಿ ಮೆಸ್ತ್ರಿಣೇ ಥಾವ್ನ್ ಚೀಟ್ ಬರವ್ನ್ ಹಾಡ್"
ಮ್ಹುಣುನ್ ಫರ್ಮಾಯ್ಲೆಂ. ದುಸ್ರ್ಯಾ ದಿಸಾ ಚೀಟ್ ಹಾಡುನ್ ಹಾಂ
ಪೆಂ ವಾಚುನ್ ತಿಕಾ ಸಾಂಗ್ತಾನಾ ತೀ ಹಾಂವೆಂಚ್ ಬರವ್ನ್ ಹಾಡ್ಲ್ಯಾ
ಪ್ಹುಳ್ಯಾಕ್ ದುಬಾವಾನ್ ತಿಣೆ ತಿ ಬಾಯ್ಲೆಕರ್ನಾ ವಾಚವ್ನ್ ಖಾತ್ರಿ ಕೆಲ್ಯಾ
ಉಪ್ರಾಂತ್‌ಚ್ ಪೈಸೆ ಸ್ವಾದೀನ್ ಘೆತ್ಲೆ.

ಮ್ಹ್ಯಾಕಾ ಹ್ಯಾ ವಂಚನಾಚೆಂ ಚಿಂತುನ್ ಸಬಾರ್ ದೀಸ್ ಪರ್ಯಂನ್
ವಿಶೇಷ್ ಬೆಜಾರಾಯ್ ಭಗ್ಲಿ ಆನಿ ಮನಾಂತ್ ಪಶ್ಚಾತಾಪ್ ಪಾವ್ಲೊಂ;
ಫುಡೆಂ ಅಶೆಂ ಕರ್ಚ್ನಾಂ ಮ್ಹುಣುನ್ ದೃಢೊ ನಿಚೇವ್ ಕೆಲೊ; ದೆವಾಚೆಂ

ಭಗ್ಸಾಣ್ ಮ್ಹೊಗ್ಲೆಂ. ಪುಣ್ ದೆವಾನ್ ತೆಂ ಭಗ್ಸಿಲೆಂಸಾ ಮ್ಹಣ್ಹೊ ದುಬಾವ್ ಮ್ಹಾಕಾ ಆತಾಂಯಿೊ ಜಾತಾ. ಕಿತ್ಯಾ ಮ್ಹಳ್ಯಾರ್, ತ್ಯಾ ನಂತರ್ ಹಾಂವೆಂ ಭಾಗ್ ಘೆತ್ಲೆಲ್ಯಾ ಪ್ರತೀ ಏಕಾ ಖೆಳಾ ಸ್ಪರ್ಧ್ಯಾಂತ್, ಲಕೀ-ಡಿಪಾಂತ್ ಆನಿ ಲೊಟ್ರೆಂತ್ ಏಕ್‌ಚ್ ಏಕ್ ಇನಾಮ್ ಮೆಳ್ ಲ್ಲೆಂನಾ! ಮ್ಹಜ್ಯಾ ತ್ಯಾ ಪಾತ್ಕಾಚಿ ಶಿಕ್ಷಾ ಅಸುಂಕೀ ಪುರೊ!

ಘುರಾ ಖಿಗಾಂಚಿ ದಾಡ್

ಪೆದ್ರುಬ್ ಅದ್ಲ್ಯಾ ವರ್ಸ್ಯಾಚಾ ಜನವರೆಂತ್ ಮೆಸ್ತ್ರಿ ಜಾಲ್ಲೊ ವಿಶಯ್ ಹಾಂವೆಂ ವೈಲ್ಯಾ ಅದ್ಯಾಯಾಂತ್ ಬರ್ಯ್ಲಾ. ತಾಣೆ ತೆಂ ಕಾಮ್ ಎಪ್ರಿಲ್ ಪರ್ಯಾನ್ 4 ಮ್ಹೈನೆಭರ್ ಮಾತ್ರ್ ಕೆಲ್ಲೆಂ, ಆನಿ ರಾಜಿನಾಮೊ ದಿಲ್ಲೊ. ಕಿತ್ಯಾ, ತಾಕಾ ಪರ್ತೆಂ ಶಿಕ್ಪಾಚಿ ತಾನ್ ಉಟ್ಲಿ. ತೊ ಪಾದ್ರಿಂಚಿ, ಹುದ್ದ್ಯೆದಾರಾಂಚಿ ಆನಿ ಗ್ರೇಸ್ತಾಂಚಿ ದೋಸ್ತಿ ಕರ್ಚ್ಯಾಂತ್ ಪ್ರವೀಣ್ ಆನಿ ಘೈರಾವಂತ್ ಆಸ್‌ಲ್ಲೊ. ತಾಂಚಾಂ ಪೈಕಿಂ ಥೊಡ್ಯಾಂಚಾ ಸಹಕಾರಾನ್ ತಾಣೆ ಜ್ಯೂನಾಂತ್ ಸಾಂ ಲುವಿಸ್ ಹಾಯ್ ಸ್ಕೂಲಾಂತ್ ಪ್ರವೇಶ್ ಘೆತ್ಲೊ. ಥೊಡ್ಯಾಂಚಾ ದಾನಾನ್ ಶಹರಾಂತ್‌ಚ್ ವಸ್ತೀಚಿ, ಬುಕಾಂಚಿ ಆನಿ ಇತರ್ ವಸ್ತುಂಚಿ ವ್ಯವಸ್ತಾಯಿೊ ಕರುನ್ ಘೆತ್ಲಿ. ಪ್ರಥಮಾನ್ ತೊ ಇಜ್ಯೆಂತ್ಲ್ಯಾ ಪಿನ್ಟೊ ಲೇನಾಂತ್ಲ್ಯಾ ಆಮ್ಚ್ಯಾ ಸಂಭಂದಿಕಾಂಗೆರ್ (ಫಾದರ್) ಆಲ್ಫೊನ್ಸೊ ಕುಞಾಗೆರ್ ಬೋರ್ಡರ್ ರಾವ್ಲೊ.

ಆಮಿಂ ಆನಿಕೀ ದುಬ್ಳೆಕಾಯೆಂತ್ ಆನಿ ರೀಣಾಂತ್ ಆಸ್‌ಲ್ಯಾಂನ್ ತರೀ ಮಾ-ಬಾಪಾಂನ್ ತಾಜೀ ಅಪೇಕ್ಷೆಕ್ ಹರ್ಕತ್ ಕೆಲಿನಾ. ಮಾಯೆನ್ ತಿಚಿ ಭಾಂಗಾರಾಚಿ ಸಗ್ ಆಡವ್ ದವರುನ್ ರೀಣ್ ಕಾಡುನ್, ತಾಕಾ ಸುರ್ವೇಚಿ ಥೊಡಿ ಆರ್ಥಿಕ್ ಕುಮಕ್ ದಿಲ್ಲಿ ಮ್ಹಾಕಾ ಉಡಾಸ್ ಆಸಾ- ತಾಣೆ ಶಿಕುನ್ ಕಿರ್ತಿವಂತ್ ಜಾಂವ್ಕ್ ಜಾಯ್ ಮ್ಹಳ್ಳೊ ಹೆಮ್ಮೊತ್ರ್ಯೆಚೊ ಶೆವಟ್ ಜಸೊ ತಾಕಾ ತಸೊಚ್ ತಿಕಾಯಿೊ ಆಸ್‌ಲ್ಲೊ.

ಯೆದೊಳ್ಚ್ಯಾಕ್ ಒಮ್ಜ್ಯಾ ಚೆರ್ೀ ಫಿರ್ಗಜೆಂತ್ಲೆ ಸಾಂ ಲುವಿಸ್ ಹಾಯ್ ಸ್ಕೂಲಾಚೆಂ ದ್ವಾರ್ ಪ್ರವೇಶಿಲ್ಲೆ ವಿಧ್ಯಾರ್ಥಿ ಆಸ್‌ಲ್ಲೆ ತೆಗ್‌ಚ್: ಪೈಲ್ಲೊ ಮುಡಾಯಿಕೋಡಿ ವಾಡ್ಯಾಂತ್ಲೊ (ಆತಾಂ ಬೆಳೂರ್ ಫಿರ್ಗಜೆಕ್ ಆಸಾ)

ಪಾವ್ಲ್ ಕುತಿನ್ಹೊ. ಹೊ ಪಾದ್ರಿ ಜಾಪ್ನ್ ಸೆಮ್ರಿಂತ್ ವಾವ್ರುನ್ ಆಂ ತರ್ಲ್ಲ. ದುಸ್ರೊ ಕೆಲಾರಾಯ್ಜೊ ಕೈತಾನ್ ಲೊಬೊ ತೊ ನಾಂವಾಡ್ಡಿಕ್ ವಕಿಲ್ ಜಾಪ್ನ್ ಆಂತರ್ಲ್ಲ. ತಿಸ್ರೊ ಒಮ್ಜೂರ್ಚ್ಯಾ ಪೇರಿಮುಜಾಲಾಂತ್ಲೊ ಶಿಲ್ವೆಸ್ತ್ರ್ ಲೊಬೊ ತೊ ಮಂಗ್ಳುರ್ಚ್ಯಾ ಸರ್ಕಾರಿ ಕೊಲೆಜಿಚೊ ಪ್ರಿನ್ಸಿಪಾಲ್ ಜಾಲ್ಲೊ. ಹೆ ತೆಗೆಯಿ ಆಸ್ಲ್ಲಿ ಧನಾವಂತಾಂಚೆ ಪುತ್ರ್. ಆತಾಂ ಚವ್ತೊ ಜಾಲೊ ಪೀಟರ್ ಆಲ್ವರಿಸ್, — ಗರೀಬಾಂತ್ಲೊ ಗರೀಬ್ ಪೆದ್ರ್ಬ್.

ಮ್ಹಜಾ ಜಿವಿತಾಂತ್ಲೆಂ ಧಾವೆಂ ವರ್ಸ್ ಆಸಾ ಖಿಗಾರ್ಂ ಪಾಟ್ಲ್ಯಾನ್ ಖರ್ಗ್ ಆಮ್ಚ್ಯಾ ಘರಾಣ್ಯಾರ್ ದಾಡ್ ಘಾಲ್ಲೆಂ. ಹಾಂವ್ ಬರೊ ಫಲಿತಾಂಶ ಜೊಡುನ್ ಚವ್ತಿ ಪಾಸ್ ಜಾಲ್ಲೊಂ ತರೀ, ಘರ್ಚಿ ದುಸ್ಥಿತಿ ಇತ್ಲಿ ಮಾರಿಕಾರೀ ಜಾಲ್ಲಿ ಕೀ ಮ್ಹಾಕಾ ಫುಡೆಂ ಶಿಕ್ಪಾಚೆಂ ಚಿಂತುಂಕ್ ಸೈತೀ ಸಾದ್ಯ್ ನಾ ಜಾಲೆಂ. ಕಾರಣಾಂ ಆಸ್ಲ್ಲೆಂ, ಪೈಲೆಂ ಆಮ್ಕಾಂ ಫುಟಾನ್ ಕುಮಕ್ ದಿಲ್ಲಿ ಕಾತ್ರಿನ್ ಆಕಯ್ ಸರ್ಲಿ. ದುಸ್ರೆಂ, ಮ್ಹಜಿ ಆವಯ್ ನಿಮಾಣ್ಯಾ ಪಾವ್ಟಿಚಿ ಗುರ್ವಿಸ್ತಿಣ್ ಜಾಲಿ. ತೀ ಲಾಚಾರೀ ಜಾಲ್ಲಿ. ತಿಕಾ ಭಾಯ್ಜೆಂ ಕಾಮ್ ಕರುಂಕ್ ಜಾಂಕ್ಲೆಂನಾ. ತಿಚೆ ಪಾವ್ರ್ ಕೂಲ್ಯಾರಾಕರ್ನಾ ಕಷ್ಟ್ಯಾ ತಾಂಕ್ ಆಮ್ಕಾಂ ಸಾಂಸ್ಲ್ಲಿ. ತಿಸ್ರೆಂ, ಘರಾಂತ್ಲೊ ಖರ್ಚ್ ಚಡ್ಲ್ಲೊ. ಚವ್ತೆಂ, ರೀಣ್ ಜಾಲ್ಲೆಂ. ಧನ್ಯಾನ್ ಗೇಣ್ ದುಬಾರಿ ಚಡೈಲ್ಯಾನ್ ತಾಂತ್ಲಿ ಅರ್ವಾಸ್ ಫಾರಿಕ್ ಜಾಂವ್ಯಾಸ್ತಾಂ ಕಾಜೆಂಚ್-ರೀಣ್ ಜಾಲ್ಲೆಂ ಅಧಿಕ್ ಪ್ರಮಾಣಾಚೆಂ.

ಮ್ಹಜೆಂ ಚವ್ತಿ ಕ್ಲಾಸ್ ಶಿಕಾಪ್ ಕಾಬಾರ್ ಜಾಂವ್ನ್ 3 ಮ್ಹಯ್ನೆ ಆಸ್ತಾನಾ ಎಕಾ ದಿಸಾ ಧನಿ ಆಯ್ಲೊ ಆನಿ ಆನಾಕ್ ಧಮ್ಕಾನ್ ಮ್ಹಣಾಲೊ,

"ತುಕಾ ತುಜ್ಯಾ ಪುತಾಕ್ ಕೊಲೆಜಿಂತ್ಲೆಂ ಶಿಕಾಪ್ ದೀಂವ್ಕ್ ದುಡು ಆಸಾ, ಮ್ಹಜೆಂ ರೀಣ್ ಫಾರಿಕ್ ಕರುಂಕ್ ನಾಂಗಿ? ಹ್ಯೊ ಚಾಪ್ಡ್ಯೊ ಮ್ಹಜ್ಯಾಕಡೆ ಚಲಾನಾಂತ್. ಆಂವ್ಡ್ಯಾಂಚ್ಯಾ ಪತ್ತನಾಚೇ ಅಧಿಂ (ಬೆಶಾ ಮ್ಹೈನ್ಯಾಧಿಂ) ಮ್ಹಜೆಂ ಪುರಾ ರೀಣ್ ದಿನಾಂಯ್ ತರ್ ಮ್ಹಜಿ ಆಸ್ತ್ ಸೊಡುನ್ ಸಿಕಳ್! ದೊನಾಂತ್ಲೆಂ ಏಕ್ ಕರಿನಾಂಯ್ ತರ್ ತುಜೇರ್ ಕೈಪೇತ್ ಕರ್ತಲೊಂ"

ತೊ ಸರ್ಕಾರೀ ಮನಿಸ್ ಆಸ್ಲ್ಯಾನ್ ಕೈಪೆತ್ (ಕೊಡ್ತಿಂತ್ ವ್ಯಾಜ್) ಕರ್ತಲೊಚ್ ಮ್ಹಳ್ಳಿ ಖಾತ್ರಿ ಆಸ್ಲ್ಲಿ. ಪತ್ತಾನಾಚಿಕ್ ತೀನ್ಂಚ್

ನೆಸ್ನ್ಯಾಂಜೊ ವಾಯ್ದೊ ಆಸ್‌ಲ್ಲೊ. ತ್ಯಾಭಿತರ್ ತಾಚೆಂ ಅಪರ್ಾಸ
ರೀಣ್ ಪುಣಿ ದಿಲ್ಯಾರ್, ಚಡಿತ್ ಎಕಾ ವರ್ಸಾಕ್ ಹ್ಯಾ ಘರಾಂತ
ಜಿಯೆಂವ್ಕ್ ಸೊಡಿತ್ ವ್ಹಡಿಳ್ಯಾ ಭರ್ವಶಾನ್ ಎಕಡ್ಯಾನ್ ಆನ್, ದುಸ್ರ
ನ್ ಮಾಯ್ ರೀಣ್ ಮಾಗುಂಕ್ ಗೆಲಿಂ. ತರೀ ಕೊಣೆಂಚ್ ದಿಲೆಂನಾ
ಹಿ ಎಕ್ ದೆನಾಚಿಚ್ ಮಾಂಡ್ಣಿ ಆಸ್‌ಲ್ಲಿ ವ್ಹಡಿಳೆಂ ಆಮ್ಕಾಂ ಮಾಗಿರ
ಕಳ್ಳೆಂ. ಕೊಣೆ ಪುಸ್ಯಾವಂತಾನ್ ಮಾಗ್ಲೆಲೆಂ ರೀಣ್ ದಿಲ್ಲೆಂ ತರ್, ತೆ
ತಾಕಾ ಪಾಟಿಂ ದೀಂವ್ಕೀ ಆಮ್ಕಾಂ ತಾಂಕ್ತೆನಾ, ಆನಿ ಪತ್ರಾನಾಜೆ
ನೆಳಾರ್ ಯೆಂವ್ಚ್ಯಾ ಪಾವ್ಸಾಕ್ ಆಮ್ಚ್ಯಾ ಘರಾಂತ್ ಆಮ್ಕಾಂ ಜಿಯೆಂವ್ಕ
ಜಾತೆಂನಾ. ತೆಂ ಕಿತ್ಯಾ ವ್ಹಡಿಳ್ಯಾರ್, ಧನಿ ಆನಾಕ್ ಭೆಂವ್ಡಾವ್ನ್ ಗೆಲ್ಲ
ಪಾಟ್ಲ್ಯಾನ್‌ಂಚ್ ಆಮ್ಚೇರ್ ಏಕಾ ಆತ್ಪ್ಯಾ ವಿಚಿತ್ರ್ ಖರ್ಗಾನ್ ದಾಡ
ಘಾಲ್ಲಿ. ತಾಚೊ ವಿವರ್ ಹಾಂವೆಂ ವ್ಹಡಿಜ್ಯಾಚ್ ದೊಳ್ಯಾಂನಿ ದೆಕ್ಲೆಲ್ಯ
ಬರಿಚ್ ಹಾಂಗಾ ಬರೈತಾಂ.

ಪೈಲ್ಯಾನ್ ಪೈಲೆಂ ಆಮ್ಚ್ಯಾ ಹಿತ್ಲಾಂತ್ ಥೈಂ ಹಾಂಗಾ ಪಾಂಚ್
ರೊಳ್ಣ್ಯೊ ಧರ್ಣೆಂತ್ಲ್ಯೊ ಆಳ್ಮ್ಯಾಂಬರಿ ವೈರ್ ಚಡ್ಲ್ಯೊ. ಆಮಿಂ ತಾಂಚ
ಕಡೆ ಕಾಂಯ್ ಗಮನ್ ವ್ಹಲೆಂನಾ, ತಾಚೊ ವಾಯ್ಟ್ ಅರ್ಥಯಿ
ಕೆಲೊನಾ. ಕಿತ್ಯಾ, ತಸಲ್ಯೊ ರೊಳ್ಣ್ಯೊ ಗುಡ್ಯಾರ್ ಆನಿ ರಾನಾಂತ್
ಸಬಾರ್ಯೊ ಆಸ್‌ಲ್ಲ್ಯೊ.

ಎಕಾ ಹಾಪ್ತ್ಯಾ ಉಪ್ರಾಂತ್ ಹಿತ್ಲಾಂತ್ಲ್ಯಾ ಪ್ರತೀ ಎಕಾ ರುಕಾಕ್,
ಮಾಡಾಕ್, ಮಾಡ್ಯೆಕ್, ವಾಲಿಚಾ ಖುಂಟ್ಯಾಂಕ್ ಆನಿ ಧಾಕಾಂಕ್ ಗಣ್
ವಾಳಯ್ ಚಡ್ಲಿ. ತಿ ಆಮಿಂ ಝಡೈತಾನಾ ಭಿತರ್ ಹಾರಿ ಹಾರಿ ತಾಂಬ್ಡ
(ಮೊಡೆಂ) ವಾಳಯ್ ಆಸ್‌ಲ್ಲಿ ತಿ ಆಮಿಂ ಕಿತ್ಲಿ ಝಡೈಲಿಗಿ ತಿತ್ಲಿ ಚಡ್
ವೈರ್ ವೈರ್ ಚಡ್ಲಿ. ತಿ ಝಡಂವ್ಚೊ ಪ್ರಯತ್ನ್ ಆಮಿಂ ಸೊಡ್ಲೊ.

ತಿಸ್ರ್ಯಾ ಹಾಪ್ತ್ಯಾಂತ್ ತೀನ್‌ಂಚ್ ವರ್ಸಾಂಥಿಂ ಆಮಿಂ ಬಾಂದ್‌ಲ್ಲ್ಯ
ನೊವ್ಯಾ ಗೊಟ್ಯಾಚಾ ವೊಣ್ತ್ಯಾಂ ವೈಲ್ಯಾನ್ ಆನಿ ತಾಂಚಾಂ ಭಿತರ್ಲ್ಯಾನ್
ವೈರ್ ಚಡುನ್ ಪಾಕ್ಯಾಚೆ ವಾಸೆ ಮೊಡ್ಲಾಂ ಆನಿ ಕೊಲು ಗ್ರಾಸುಂಕ್
ಲಾಗ್ಲಿ. ಆಮಿಂ ಸಹಜ್ಪಣಿ ಭಿಯೆಲ್ಯಾಂವ್, ಹ್ಯಾ ಖರ್ಗಾಂತ್ಲೆಂ ಬಚಾವ್
ಕರ್ ವ್ಹಡುನ್ ಆಂಗವ್ಣ್ ಭಾಸಾವುನ್ ದೆವಾಕಡೆ ಮಾಗ್ಲೆಂ, ಬೆಜ್ಮ

ಕಾಕ್ ಆಯಿಲ್ಲ್ಯಾ ಪಾದ್ರ್ಯಾಬಾಕರ್ನಾ ಗೊಟೊ ಜಿಂಜಾರ್ ಕರ್ರೈಲೊ ತರೀ ವ್ಯರ್ಥ್ ಜಾಲೆಂ

ಎಪ್ರಿಲಾಚೇ ಆಖೇರೇ ಭಿತರ್ ಘರ್ಸ್ಟ್ಯಾ ಪಾರ್ಕ್ಯಾಕ್‌ಯೊ ವೈರ್ ಚಡುನ್ ಪಾವ್ಲೆಂ ಖರ್ಗ್! ಹೆಂ ಆಮ್ಕಾಂ ಹ್ಯಾ ಆಸ್ತ್ರೆಂತ್ಲೆಂ ಭಾಯ್ರ್ ಧಾಂವ್ಡಾಂ ವ್ಯಾಚ್ ಆಯ್ಲ್ಲಾಂ ಮ್ಹಳ್ಳೆಂ ಸ್ವಷ್ಟ್ ಜಾಲೆಂ. ಆನ್ ಪೂರಾ ವಾಪ್ರ್ ಬಂದ್ ಕರುನ್ ದುಸ್ರೊ ಗೇಣಿಜೊ ಘರ್ ಜಾಗೊ ಸೊಧುಂಕ್ ಆಸ್ಪ್ರಸ್ಟ್ಯಾ ಹಳ್ಳ್ಯಾಂಕ್ ಗೆಲೊ: ಪುಣ್ ಎಕ್ ಘೆರ್ ಆನಿ ಗಾದೆ, ಅಥವಾ ಘರ್ ಆನಿ ಹಿತಾಲ್ ಆಸ್‌ಲ್ಲೊ ಜಾಗೊ ಖಂಯಿಂ ಸಾಂಪಡ್ಲೊನಾ.

ಪರಿಸ್ಥಿತಿ ದಿಸಾನ್ದಿಸಾ ಗಂಭೀರಿ ಆನಿ ಭಯಂಕರಿ ಜಾಲಿ. ಘರಾಚ್ಯಾ ಪಾರ್ಕ್ಯಾಚೊ ಪೈಲೊ ಕೊಲು ಆನಿ ಮೊಡ್ಲಾಂ ಮ್ಹಾತ್ರ್ ಸೈಂ, ತಾಂಚ್ಯಾ ಪಂದಾಕ್ ವಾಸ್ತ್ಯಾಂಕ್ ಆನಿ ಕಾಂಬಿಂಕ್ ಬಾಂದ್‌ಲ್ಲೆ ಸುಂಬ್ಯಾಚೆ ಕಟ್ ಪೂರಾ ಮಾತ್ಯೆನ್ ಲಿಪುಲ್ಲೆ ಆಮ್ಕಾ ದಿಸ್ತಾಲೆ. ಮಾತ್ಯೆಚಿಂ ಕರ್ಲಾಂ ಆನಿ ಮುದೆ ಆಮಿಂ ಜೆವ್ತಾನಾ ವಾಟ್ಲ್ಯಾಂನಿ ಪಡುಂಕ್ ಲಾಗ್ಲೆ. ರಾತಿಂ ಧರ್ಣೆರ್ ಸೊಡೈಲ್ಲಿ ಮಾಂದ್ರಿ ಸಕಾಳಿಂ ಕಾಡ್ತಾನಾ ಆಡಿ ಸಗ್ಳಿ ವಾಳ್ಯೆನ್ ಕಾಂತಯಿಲ್ಲಿ ದಿಸ್ಲಿ. ಶಿತಾ ಸಿಸ್ತ್ಯೆಚಾ ಆಯ್ದಾನಾ ಪಂದಾಕ್ ದರ್ಣೆರ್ ಆಸ್‌ಲ್ಲಿಂ ನಿವ್ಣಿಂ ಲಿಗುನ್ ವಾಳ್ಯೆನ್ ಗ್ರಾಸಿಲಿಂ! ತಿತ್ಲೆಂಚ್ ಸೈಂ, ಎಕಾ ದಿಸಾ ಎಕ್ ಸೈರೊ ಆಯಿಲ್ಲೊ, ಸೊಪ್ಯಾರ್ ಬಸುನ್ ಆಸಾ ಸಾಂಗಾತಾ ಗಜಾಲಿ ಕರೀತ್, ಪಾನ್ಫಡ್ ಖಾಯಿತ್ ಆಸ್ತಾನಾ, ಸೈರೊ ಆಪ್ಲ್ಯಾ ಕುಲ್ಯಾಕ್ ಕಿತೆಂ ಭೊಕುತಾ ಮ್ಹಣುನ್ ಉಟುನ್ ಧರ್ಣೆರ್ ಚೊಯ್ತಾನಾ, ಇರಾ ಕಿತ್ಲ್ಯಾ ಬಾರೀಕ್ ಬಳಾಂತ್ಲ್ಯಾನ್ ತಾಂಬ್ಡಿ ವಾಳಯ್ ವೈರ್ ಸಕ್ಲಾ ಚಡ್ಲಿ ದೆಂವ್ಚಿ ದಿಸ್ಲಿ. ಆನಿ ಕುಲ್ಯಾವೈರ್ ತಾಚೇ ಕಂಬಾಯೆಕೀ ಜಿರ್ವೇ ಮಾತ್ಯೆಚೊ ದಾಗ್ ಲಾಗ್‌ಲ್ಲೊ ದಿಸ್ಲೊ.

“ಪಡ್ಲ್ಯಾ ಜಾಲೆಂ!” ಉದ್ಗಾರ್ಲೊ ತೊ ವಿಸ್ಮಿತ್ತ್ಯಾಯೆಸ್. ‘‘ತುಮ್ಕಾಂ ಹಾಂಗಾಚೆಂ ನಿಕ್ರಾವ್ನ್ ವ್ಹರುಂಕ್‌ಚ್ ಆಯ್ಲ್ಲಾಂ-ಗಾ ಹೆಂ ದಳ್ದರಿಂ ಖರ್ಗ್! ವೆಗಿಂ ಖಾಲಿ ಕರಾ ಹೆಂ ಬಿಡಾರ್, ಆನಿ ಖೈಂ ರುಕಾಚೇ ಸಾವ್ಯೆಂತ್ ಲ್ಹಾನ್ ಝೊಪ್ಡೆಂ ಬಾಂದುನ್ ಪ್ರಾಣ್ ದಿಸ್ ಸಾರ್ಯಾ.’’

ಮೋಯಾಂತ್ಲ್ಯಾ ಪೈಲ್ಯಾಚ್ ಪಾವ್ಸಾಕ್ ಘರ್ ಪಂಚಾಂಗಾ ಸರ್ವೇತ್ ದಂಡಳ್ಯಾಂತ್ ವ್ಹಣುನ್ ಜೊತಿಷಾನ್ ಜೊಲ್ಮೆಂ ಸಾಂಗ್ಚಿ ಗರ್ಜ್ ದಿಸ್ಲಿನಾ ಆವ್ಯ್ಕಾಂ. ಹ್ಯಾ ತುರ್ತ್ ಪರಿಸ್ಥಿತಿಚಾ ಆಕಾಂತಾಚಾ ವಗ್ತಾ ಆವ್ಯ್ಕಾಂ ಕಿತೆಂ ಕರ್ಚೆಂ, ಖೈಂ ವೆಚೆಂ ಆನಿ ಕೊಣಾಗೆರ್ ಆಸ್ರೊ ಘೆಂವ್ಚೊ ತೆಂ ಸಮ್ಜಲೆಂನಾ. ಪುಣ್ ಜೊರೊ ದೇವ್ ಜಾಣಾ'ಸ್ಲ್ಲೊ ಆವ್ಯ್ಚಾ ಫುಡಾರಾಚೆಂ ನಿರ್ಮಾಣ್.

ಕೈಗುರ್ಯೆಂತ್ ಜಿಬ್ ಆನಿ ತಾಚೊ ಘರ್ ಜಾಂವಯ್ ಜುಜೆ ಮಿರಾಂದ್ ಮಿಂಗಡ್ ಬಿಡಾರಾಂನಿ ಜಿಯೆತಾಲೆ, ತರೀ ತನ್ನಾಟ್ಯಾ ಬಾತ್ತಾ ಮಾಮಾಚಾ ಗತ್ತ್ಯಾವರ್ವಿಂ ತಾಂಚ್ಯಾಂ ಮಧೆಂ ಎಕ್ವಟ್ ಆನಿ ಶಾಂತ ತಾಯ್ ನಾ'ಸ್ಲ್ಲಿ. ವ್ಹಣುನ್ ಮಿರಾಂದ್ ಬಾಪ್ಪು ಹೆಂ ಬಿಡಾರ್ ಸೊಡುನ್ ಪೈಸ್ ಜಿಯೆಂವ್ಕ್ ಗೆಲ್ಲೊ.

ಆಬಾಚಾ ಆನಿ ಮಾಮಾಚಾ ಆಸ್ತ್ಯಾಂನಿ ಶೆಂಬರಾಂಲಾಗಿಂ ತಳ್ಳಿ ಆಸ್‌ಲ್ಲೆ. ಎಕ್ ದಿವ್ರೊರ್ ತಾಂಚೆಂ ಕಂತ್ರಾಟ್ ವಹಿಸುನ್ ಸುರ್ ಕಾಡುನ್ ಗೊಡ್ ಕರ್ತಾಲೊ. ತಾಕಾ ಜಿಯೆಂವ್ಕ್ ತಾಣೆಂ ತೀನ್ ಲ್ಹಾನ್ ಕೂಡಾಂಚೆಂ ಬಿಡಾರ್ ಬಾಂದುನ್ ದಿಲ್ಲೆಂ. ಆತಾಂ ತೊ ದಿವ್ರೊರ್ ಮಿರಾಂದ್ ಬಾಪ್ಪುನ್ ಖಾಲಿ ಸೊಡ್ಲ್ಲ್ಯಾ ವ್ಹಡ್ಲ್ಯಾ ಘರಾಂತ್ ಗೆಲೊ. ತಾಚೆಂ ಬಿಡಾರ್ ಖಾಲಿ ಜಾಲೆಂ. ಮಿರಾದ್ ಬಾಪ್ಪು ಕೈಗುರ್ಯೆಂತ್ಲ್ಯಾ ಗೆಲ್ಯಾ ಉಪ್ರಾಂತ್ ತಾಚ್ಯಾ ಸ್ಥಾನಾರ್ ಮಾಮಾಚೊ ವಾವ್ರ್ ಕರುಂಕ್ ಎಕಾ ಅನುಭವೀ ಜಣಾಚಿ ಗರ್ಜ್ ದಿಸ್ಲಿ ತಾಕಾ. ತಾಜೇ ತೇ ಗರ್ಜೆಕ್ ಆನಿ ಆವ್ಯ್ಚೇ ಬಿಡಾರಾಚೇ ಗರ್ಜೆಕ್ ಸದಾ ತಾಳ್-ಮೇಳ್ ಜಾಲೊ. ತಾಣೆ ಆವ್ಯ್ಕಾಂ ಆಪವ್ನ್ ತೆಂ ಬಿಡಾರ್ ಮಾತ್ರ್ ಭಾಡ್ಯಾವಿನ: ದಿಲೆಂ.

ದುಸ್ರ್ಯಾಚ್ ದಿಸಾ ಆನ್ ಧನ್ಯಾಗೆರ್ ಗೆಲೊ ಆನಿ ಜಾಗ್ಯಾಚಿ ಸೊಡ್-ಚೀಟ್ ದೀವ್ನ್ ಆಯ್ಲೊ. ಧನಿ ಹಾಕಾಚ್ ರಾಕ್ತಾಲೊ ಜಾಲ್ಲ್ಯಾನ್ ತಾಕಾ ಭಾರೀ ಸಂತೋಸ್ ಜಾಲೊ. ಬರೊ ರುತಾ ಕೆಲ್ಲೊ ನಂದನಾ ಸಾಕೊರ್ ಘರ್ ಜಾಗೊ ಫುಕ್‌ಟಾಕ್ ಪಾಟಿಂ ಮೆಳ್ತಾ ತೆಂ ಜಾಣಾ ಜಾಲ್ಲೊ ಆನಿ, ಕೊಣ್ ನೀತಿವಂತ್ ಧನಿ ಆನಾಕ್ ಯೆದೊಳ್ಚಿಂ ಬಾಕಿ ರೀಣ್ ಮಾಫಿ ಸೊಡ್ತೊ ಮಾತ್ರ್ ನ್ಹಂಯ್, ಥೊಡೊ ದುಡು ಬೊನಸ್

ಮ್ಹಣುನ್‌ಯೀ ದಿತೊ. ಪುಣ ಹ್ಯಾ ಅಜ್‌ಸ್ವಾರ್ಥಿಯಾನ್ ಕಿತೆಂ ಕೆಲೆಂ? ಆಮಿ ವೆತಾನಾ ಘರಾಂತ್ಲಿಂ, ಗೊಟ್ಯಾಂತ್ಲಿಂ ಆನಿ ಹಿವ್ಲಾಂತ್ಲಿಂ ಮೊಲಾರ್ ವಿಕುಂಕ್ ಜಾಂವ್ಚಿಂ ಕಿತೆಂಚ್ ವಸ್ತ್ ವರುಂಕ್ ನಜೊ ಮ್ಹಣುನ್ ಕಠೋರ್ ತಾಕೀದ್ ದಿಲಿ. ತಾಚೊ ಅರ್ಥ್, ಕ್ಶ್ಯಾ ಆಮಿಂ ತಾಚಾ ರಿಣಾಕ್ ವಜಾ ಜಾಯ್‌ತೆಂ ತಾಕಾಚ್ ಸೊಡುಂಕ್ ಜಾಯ್ ಮ್ಹಳ್ಯಾ. ಅನಿಂ ತ್ಶ್ಯಾ ವಸ್ತು ರಾತಿಂ ಸಾಗ್ಸಿನಾಶೆಂ ತಾಣೆ ತಾಚಾ ಭಾಚ್ಯಾಂಕ್ ದಿಸಾಂತ್ರ್ ಆನಿ ರಾತಿಂ ಆಮ್ಜ್ಯಾ ಘರಾಲಾಗಿಂ ಪಹರೊ ಸೊಡ್ಲೊ. ಹೇ ತಾಕೆದೀಕ್ ಲಾಗುನ್ ಆಮ್ಜ್ಯಾ ಘರಾಂತ್ ಆಸ್‌ಲ್ಲೆ 3 ಮುಡೆ ತಾಂದುಳ್, 2 ಮುಡೆ ಬಿಯಾಚೆಂ ಭಾತ್, ಡೆಡ್ಶೆಂ ಸುಕೆ ನಾರ್ಲ್, ಏಕ್ ಜೊಡ್ ರೆಡೆ, ಏಕ್ ಮ್ಹೊಸ್, ಏಕ್ ಕಬುಲ್ತಿ ಗಾಯ್, ದೋನ್ ವಾಸ್ರಾಂ, 2 ನಾಂಗರ್ ಆನಿ ಜುಂವಾಂ, ಭಾತ್ ಬಡಂವ್ಚಿ ಕೊನ್ಡಿ, ಭಾತ್ ಕಾಂಡ್ಚಿಂ 2, ಪಾನಾಂ 6 ಮುಸ್ಳ್ಯಾಂ, ಭಾತಾಚೊ ಕಡೊ, ಕಳ್ಶಿ, ಕೊಡಾಂಟೆ, ಲಾಟಿಚೊ ಜಿವ್ರಾರೊ, ಕೊಂತ್ಶೊ, ಕಳ್ಶಿ, ಇತ್ಯಾದಿ, ಲಗ್‌ಬಗ್ ತ್ಯಾ ಕಾಳಾರ್ 200/- ರುಪ್ಯೆ ಮೊಲಾಚ್ಯೊ ವಸ್ತು ತಾಣೆ ಆಡಾವುನ್ ಸ್ವಾದೀನ್ ಕೆಲ್ಯೊ: ರಾಂದ್ಪಾಚಿಂ, ಜೆವ್ಪಾಚಿಂ ಆಯ್ದಾನಾಂ, ವಸ್ತ್ರಾಂ ಆನಿ ಮಾಂದ್ರ್ಯೊ ಪಾತ್ರ್ ಸೊಡ್ಲ್ಯೊ. ಏಕ್ ತೊಂಡೊರ್ ಆಸ್‌ಲ್ಲೊ, ತೊ ಕೊಣಾ ಸೆಜಾರ್ಯಾಂಗೆರ್ ವ್ಹೆಲ್ಲೊ ತಾಂಗೆರ್‌ಚ್ ಆಸ್‌ಲ್ಲ್ಯಾನ್ ತೊ ಆಮ್ಕಾಂ ಮಾಗಿರ್ ವ್ಹರುಂಕ್ ಮೆಳ್ಳೊ. ವೈಲ್ಯೊ ವಸ್ತು ತಾಣೆ ಆಮ್ಕಾಂ ವ್ಹರುಂಕ್ ದಿಲ್ಲ್ಯೊ ತರ್, ತಾಂದ್ಳ್ಯಾನ್ ಆನಿ ಸಾಗ್ವಳಿಚ್ಯೊ ವಸ್ತು ವಿಕ್ಲ್ಯಾ ದುಡ್ವಾನ್ ಆಮ್ಕಾಂ ಏಕ್ ವರ್ಸ್‌ಭರ್ ಖಂತೆವಿನಃ, ವಾವ್ರಾಕ್ ವೊಸಾ ನಾಸ್ತಾಂ, ದಾದೊಸ್ಕಾಯೆನ್ ಜಿಯೆಂವ್ಕ್ ಸಾಧ್ಯ್ ಜಾತೆಂ. ಬದ್ಲಾಕ್ ಕಾಂಡಾರ್ಯಾಂ ಭಿಕಾರ್ಯಾಂಬರಿ ರಿತ್ಯಾ ಹಾತಾಂನಿ ಪೆಟಿ ಸಿರ್ದಾಯಿ ಗತ್ ಆಮ್ಕಾಂ ಪ್ರಾಪ್ತ್ ಜಾಲಿ.

ಆಮ್ಕಾಂ ಧನ್ಯಾನ್ ಮಹಾ ಅನ್ಯಾಯ್ ಕೆಲ್ಲೊ ತ್ಯಾ ಗ್ರಾಮಾಂತ್ಲ್ಯಾ ಆಸ್ಪಾಸ್ಲ್ಯಾಂಕ್ ಸ್ಪಷ್ಟ್ಯಾನ್ ಕಳ್ಳೆಂ. ತೊ ಬರ್ಕಾತ್ ಜಾಂವ್ಚೊನಾ ಮ್ಹಣುನ್ ಆಮಿಯೀ ಮ್ಹಣುನ್ ಗೆಲ್ಲ್ಯಾಂವ್; ತಶೆಂಚ್ ಆಮ್ಚ್ಯಾ ವರ್ಗಾಂತ್ಲ್ಯಾ ಹೆರಾಂನಿಯೀ ಮ್ಹಳ್ಳೆಂ ಆಸ್ತೆಲೆಂ. ನೀತಿವಂತ್ ದೆವಾನ್ ತಾಕಾ ಬರ್ಕಾತಾಯ್ ಬಿಲ್ಕುಲ್ ದಿಲಿನಾ. ಆಮಿಂ ಲೆಕ್ಲ್ಯಾಬರಿ ಪೈಲ್ಯಾ

ಪಾವ್ಸಾಕ್ ಘರ್ ಆನಿ ಗೊಟ್ಟೊ ಧರ್ಣಿ ಸವ್ಗಾ ಕೊಸ್ಸೊನ್ ಸಾಸ್ ಜಾಲಿಂ ಆನಿ ಆನಾನ್ ರೆಚುನ್ ಸೊಡ್‌ಲ್ಲೀಂ ತೆಂ ಪಿತಾಲ್, ಫುಡೆಂ ತಾಂತ್ಲೊ ಫಳ ಖುಂಟುಂಕ್ ಧನ್ಯಾನ್‌ಚ್ ಸೈಂ ಬಗರ್ ತಾಂತುಂ ಕೊಣೆಂಚ್ ಜಿಯೆಂವ್ ನಜೊ ತ್ಯೆ ರೀತಿನ್ ಪಾಳ್ಯೆನ್ ದೆಸ್ವಾಟುನ್ ಘಾಲೆಂ. ಆಮ್ಚೆ ರಿಡೆ ಆಃ ಗೊರ್‍ವಾಂ ರಿಗ್ಲೆಲ್ಯಾ ತಾಚಾ ಗೊಟ್ಯಾಂತ್ ಜಾಲ್ಲೊ ನಷ್ಟೊ ವಿಭಾಡ್ ಚುರ್ಚರ್ಯಾಂಚೊ ಮ್ಹಣುನ್ 'ಎಕಾ ವೈನ್ಯಾನಂತರ್ ಥೈಂಚಾಚ್ ಎಕಃ ಚಣಾನ್ ಆಮ್ಕಾಂ ಖಬರ್ ಸಾಂಗ್ಲಿ. ಪಿಡೇನ್ ಆಮ್ಚಾಂ ಪ್ರಾಣಿಯಾಂ ಬರಾಬರಿಂ ತಾಚೆಂಯಿ ಮೆಲಿಂ ಕಹಿಂ!

ಆಶೆಂ ಮ್ಹಣ್ತಾನಾ, ಆಮಿಂ ಆತಾಂ ಜಿಯೆಂವ್ಕ ಗೆಲ್ಲ್ಯಾಕಡೆ ಆಮ್ಕಾಂ ಸುಖ್ ಆಜಾಪಿತಿಂ ವೈರ್ ಥಾವ್ನ ವೊತುನ್ ದಿಲ್ಲ್ಯಿ ಬರಿ ಮೆಳ್ಳಿಂನಾ. ಯೆದೊಳ್ಳಾಕೀ ದೋನ್ ವಾಂಟೆ ಚಡ್ ಕಷ್ಟ ಆನಿ ವಳ್ವಳಿ ಭಗುಂಕ್ ಮೆಳ್ಳಿ. ತಾಂಚೊ ಜಿವೊ ಜಿವೊ ತಪ್ಶೀಲೊ ಆಟವ್ ಜಾತಾನಾ ಆತಾಂಯಿ ಮ್ಹಜೆಂ ಆಂಗ್-ಪಾಂಗ್ ಶಿರ್ಶಿರ್ಯಾಂನಿ ಹಿಂವಾಳ್ತಾ. ತೊ ತಪ್ಶೀಲಾಯೆನ್ ಸೈಂ ತರ್, ಸಂಕ್ಷೇಪಿತಿಂ ಪುಣಿ ಹಾಂವೆಂ ಹಾಂಗಾ ಲಜೇಪಿನಃ ಬರಂವ್ಕ ಜಾಯಿಚ್ಚ್. ನಾ ತರ್, ಹಿ ಚರಿತ್ರಾ ಖರಿ ಆನಿ ನೀಚ್ ಜಾಯ್ನಾ.

ಆಮ್ಕಾಂ ಬಿಡಾರ್ ಮ್ಹಾತ್ರ ಫುಂಕ್ಯಾಕ್ ಮೆಳ್ಲ್ಲೆಂ. ಬಾಕಿ ಸರ್ವ್ಯಿಯೊ ವಸ್ತು ಆನಾನ್ ಆಸ ಮಾಯೆನ್ ಮಾಮಾಚೇ ಆಸ್ತೆಂತ್ ಕೂಲಿಚೆಂ ಕಾಮ್ ಕರುನ್ ಹಾಡ್ಲೆಲ್ಯಾ 4 ಸೆರ್ ತಾಂದ್ಳ್ಯಾನ್‌ಂಚ್ ತಲಾಸ್ ಕರುಂಕ್‌ಜಾಯ್‌ಸ್‌ಲ್ಲೆಂ. ಕಾವಮ್ ಮಾಮಾನ್ ದಿಲ್ಲ್ಯಿ ದಿಸಾಂನಿ ಮಾತ್ರ; ಹಾಪ್ತ್ಯಾಂತ್ ಎಕ್/ದೋನ್ ದಿಸಾಂನಿ ನಾ'ಸ್ತಾಲೆಂ. ಪೈಸ್ ಹಳ್ಳೆಂತ್ ಕೊಣ್ಯೆಂ ಆಪ್ಪೆಲ್ಯಾರ್ ವೆಚೆಂ ಐಡ್ತಾಲೆಂ. ಮಾಯ್ ಗರ್ಬೆ ಸ್ತ್ರೀಣ್ ಆಸ್‌ಲ್ಲ್ಯಿನ್ ತಿಕಾ ವಸುಂಕ್ ತಾಂಕಾ ನಾ'ಸ್‌ಲ್ಲೆಂ. ಅಶೆಂ ತ್ಯಾ ಪಾವ್ಸಾಳಾಂತ್ ಆಮಿಂ ಪ್ರತೀ ಎಕಾ ದಿಸಾಂತ್ ಏಕ್ ಜೆವಾಣ್ ಖಳುನ್ ಉಪಾಸ್ ಕೆಲ್ಲೆ ಆಸಾತ್. ಬರೆಂ ಶಿತ್-ಕಡ್ಯೆಚೆಂ ಜೆವಾಣ್ ಜೇಂವ್ಕ ಆಶಾ ಕೆಲ್ಲೆ ಸಂದರ್ಭ್ ಧಾರಾಳಿ ಆಸಾತ್. ಕೊಣ್ ಅವ್ಚಿತ್ತಾನ್ ಸೈರೊ ಆಯಿಲ್ಲ್ಯಿ ವಗ್ತಾ, ಆಬಾಗೆಲೆಂ ಯಾ ಮಾಮಾಗೆಲೆಂ ಸಿತ್ ಆನಿ ನಿಸ್ತೆಂ ಘುಟಾನ್ ಮಾಗುನ್ ಹಾಡುನ್ ತಾಕಾ ಸುಧಾರ್ಶಿಲ್ಲೆ ಧಾಕ್ಲೆ ಆಸಾತ್.

ತೊ ಪಾವ್ಸಾಳ್ ಸರುನ್ ರೊವ್ಣೆಚೊ ಸಂಧರ್ಭ್ ಆಯ್ಲೊ ಶೆದಳಾಚ್ ಮಾಯೆಕ್ ಮ್ಹೈನೆ ಭರ್ಶಿ ಜಾವ್ನ್ ಘರಾ ಭಿತರ್‌ಚ್ ತಡ್ವುನ್ ಉರ್‍ಲ್ಲಿ. ನವೆಂಬ್ರಾಚೇ 2 ತಾರ್ಕೆರ್ ಶೀ ಆಪ್ಲ್ಯಾ ನಿಮಾಣ್ಯಾ ಬಾಳಾಕ್ ಜುಜೆ ಲಾವಿಸಾಕ್ ಪ್ರಸುತ್ ಜಾಲಿ. ಹ್ಯಾ ನಿಮ್ತಿ ತಿಚ್ಯಾ ವಾಂಟ್ಯಾಚಿ ಜೋಡ್ ಘರಾಂತ್ ಯೆಂವ್ಚಿ ಬಂದ್ ಜಾಲಿ. ಆನಾಚಾ ಎಕ್ಲ್ಯಾಚಾ 2 ಸೆರ್ ತಾಂದ್ಳ್ಯಾನ್ ಘರಾಂತ್ಲ್ಯಾ 6 ತೊಂಡಾಂಕ್ ದಿಸಾಂತ್ ತೀನ್ ಪಾವ್ಟಿಂ ಕಿತ್ಲಿಂ ಜೇವ್ಣಾಂ ಸಾಧ್ಯ್ ಜಾತಾ? ಆವೈ ಬಸ್ಲ್ಯಾರ್ ಧುವ್ ಬಾಯ್ ಗೆಲಿ ಕೂಲಿಚಾ ವಾವ್ರಾಕ್. 14/15 ವರ್ಸಾಂ ಪ್ರಾಯೆಚಿ ಚಲಿ ಆಸ್‌ಲ್ಲಿ ಶೀ ಕಾಮ್ ಕರ್ತಾಂತ್ ಕಿತ್ಲೀ ಅನುಭವೀ ಸ್ತ್ರೀಯೆಕ್ ಹಳ್ಕಿ ಸಾಸ್‌ಲ್ಲಿ. ತರೀ ಮಜುರಿ ದಿತಾನಾ, ಚೆಡುಂ ಮ್ಹಳ್ಯಾ ಸಬಾನ್ ತಿಕಾ ದಿಲೊ ಎಕ್‌ಚ್ ಸೆರ್ ತಾಂದುಳ್. ಅಶೆಂ ಬಾಯೆಕ್ ವಾಂಟ್ಯಾಚಿ ಕೂಲ್ ಭರ್ತಿ ಕರ್ಚ್ಯಾ ಪಾಸ್ತ್ ಸ 11 ವರ್ಸಾಂಚೇ ಪ್ರಾಯೆರ್ ಹಾಂವೀಂ ಗೆಲೊಂ ಕೂಲಿಚಾ ವಾವ್ರಾಕ್. ದಿಸಾಂತ್ ಮ್ಹಾಕಾ ಅರ್ದೊ ಸೆರ್ ತಾಂದ್ಳ್ಯಾಚಿ ಮಜುರಿ ಮೆಳ್ಳಿ. ಸಕ್ಡಾಂಕ್ ಪೆಜೇ-ನೀಸ್ತ್ಯಾಚಾ ಎಕಾ ಲ್ಹಾನ್ ಜೆವ್ಣಾಕ್ ಪುರೊ ನೈಂವೇ?—ಮ್ಹುಣಾಲಿಂ ವ್ಹಡಿಲಾಂ ಮ್ಹಾಕಾ ಪ್ರೋತ್ಸಾಹ್ ದೀವ್ನ್.

ಖರ್ಯ್ಯಾನ್‌ಂಚ್ ಬರ್ೈತಾಂ, ಹ್ಯಾ ಆನಿ ಫುಡ್ಲ್ಯಾ 2 ವರ್ಸಾಂನಿ ಹಾಂವೆಂ ಕರುನ್ಸ್‌ಲ್ಲೊ ಸಾಡಾಂತ್ಲೊ ಕೂಲಿಚೊ ವಾವ್ರ್ ಎಕ್ಹ್ಹೇಸಾ. ತೊ ಅಧಿಕ್ ಪಾಂಟ್ಯಾನ್ ಆಸ್‌ಲ್ಲೊ ವ್ರೊಜಿಂ ವ್ಹಾವಯಿಲ್ಲೊ. ತಿಂ ವ್ರೊಜಿಂ ಆಸ್‌ಲ್ಲಿಂ ನೂಮಾಚಾಚ್ ಕೃಷೇ ಉತ್ಪತೆಚಿಂ. ಮ್ಹುಜೊ ಆನ್, ಮಾಮ್ ಆನಿ ಕುಂಡ್ಬಿ ಕುಲ್ಯಾಕ್ರ್ ಎಕ್ಲೊ ಹಿತ್ಲ್ಯಾಂತ್ ಆನಿ ಗಾದ್ಯಾಂನಿ ಖಳ್ಮ್ರಿತ್ ನಾ'ಸ್‌ಲ್ಲಿ ಕೃಷಿ ಆನಿ ಬೆಳೆಂ ಕರ್ತಾಲೆ. ಉತ್ಪತ್ ಆಸ್ತಾಲಿ ನಾರ್ಲ್, ಪ್ರೋಪ್ಯಾಂ, ಕಸರ್, ಘಡಾಯ್, ತ್ರಕಾರಿ, ಕಣ್ಗ್, ಇತ್ಯಾದಿ. ಶಿವಯ್ ಗಿವ್ಸಾಂತ್ ಆಂಬೆ, ಪಣಸ್, ಜಾಂಬ್, ರಾಜು-ಬಿಯೋ ಆನಿ ಸುರೇ-ಗೊಡ್ ಧಾರಾಳಾ ಪ್ರಮಾಣಾನ್ ಉತ್ಪಾದನ್ ಜಾತಾಲೆಂ. ಹ್ಯೊ ವಸ್ತು ಕೊಡಾಳ್ಯಾ ಶಿಡಿಗುಡ್ಯಾಚೇ ಸಾಂತೇಂತ್ ದಿಸಾನ್ದಿಸಾ ವಿಕುನ್ ಯೆಂವ್ಚೆಂ ಕಂತ್ರಾಟ್ ಮಾಮಿಯೇ ಸವೆಂ ಬಾಯೆಕ್ ಆನಿ ಮ್ಹಾಕಾ ದಿಲ್ಲೆಂ ಮಾಮಾನ್. ವ್ಹಾವಂವ್ಕ ತಾಂಕ್ಲೆಂ ತಿತ್ಲೊ ಮ್ಹಾಲ್ ಕುವ್ಯಾಂನಿ ಭರುನ್, ಶೊ ಮಾತ್ಯಾರ್ ಘೆವುನ್ ಸಕಾಳಿಂ 9 ವರಾರ್ ಥಾಯ್ರ್.

ಸಂಭ್ಲ್ಯಾರ್ ಜೈಲ್, ಗುಡ್ಡ್ಯಾ-ಘಾಟ್ಯೊ, ದಾಮರ್ ನಾಸ್‌ಲ್ಲಿ ಜಲ್ಲಿ ಘಾತ್ಲ್ಯಾಂಚಿ ರಸ್ತೆ, ಹಾಂಚಾ ವೈಲ್ಯಾನ್ ಸರಿ ಸುಮಾರ್ 12 ಮೈಲಾಂಚಿ ವಾಟ್ ವೊತಾ/ಪಾವ್ಸಾಂತ್ಲ್ಯಾನ್ ಗುಡ್ಡಾವುನ್, ದನ್ಪಾರಾಚಾ ಬಾರಾ/ಸಾಡೆ ಬಾರಾಂಚಾ ವಗ್ತಾ ಸಾಂತೇಕ್ ಪಾವ್ತಾಲ್ಯಾಂವ್. ವೆಲ್ಲ್ಯೊ ಪೂರಾ ವಸ್ತು ವಿಕುನ್ ಮುಗ್ದಾತಾನಾ 2 ಥಾವ್ನ್ 3 ವರಾಂ ಜಾತಾಲಿಂ.

ಮಾಗಿರ್ ವಾಪಾಸ್ ಯೆತಾನಾ ಕದ್ರೀ ಟೋಲ್-ಗೇಟಿಲಾಗಿಂ ಏಕಾ ಕ್ರೀಸ್ತಿ ಹೊಟೆಲಾಂತ್ ದನ್ಪಾರ್ಚಿ ಭುಕ್ ಪರಿಹಾರ್ ಕರುಂಕ್ ಮಾಮಿ ಬಾಯೆಕ್ ಆನಿ ಮ್ಹಾಕಾ ಏಕೇಕಾ ದೆಡ್ಕ್ಯಾಚೊ ಉಂಡೊ ಆನಿ ತಾರೇಚಿ (ಆತಾಂಚೊ 1 ಪೈಸೊ) ಫುಟಿಕಾಫಿ ಘೆವುನ್ ದಿತಾಲಿ. ಉಪ್ರಾಂತ್ ಕದ್ರೀ ಮಾರ್ಕೆಟಿಂತ್ಲಿ ಮಾಸ್ಳಿ ಆನಿ ಬಿಕರ್ನಕಟ್ಟೆ ಕೊಂಕ್ಣ್ಯಾಚಾ ಭಂಡ್ಸಾಳಾಂತ್ಲೊ ವಿವಿಧ್ ಸಾಂಬಾರ್, ಮಿಟ್, ಪೇಂಡ್, ಪಿಯಾವ್, ಚಿಣ್ಣೆಲ್,—ಹಾಂತ್ಲ್ಯಾ ಗರ್ಜೆಪುರ್ತ್ಯೊ ವಸ್ತು ಖಾಲಿ ಆಸ್ಚ್ಯಾ ಕುವ್ಡ್ಯಾಂನಿ ಭರುನ್ ಘೆವುನ್, ತಿತ್ಲಿಚ್ ವಾಟ್ (ದಿಸಾಂತ್ ಒಟ್ಟಾನ್ 25 ಮೈಲಾಂ) ಚಲುನ್ ವಾಪಾಸ್ ಯೆಂವ್ಚೆಂ. ಘರಾ ಪಾವ್ತಾನಾ ಸಾತ್ ಘಂಟ್ಯಾಂಚಿ ಸಾಂಜ್ ಉತರ್ತಾಲಿ. ಹ್ಯಾ ಕಾಮಾಕ್ ಬಾಯೆಕ್ ಆನಿ ಮ್ಹಾಕಾ ಒಟ್ಟುಕ್ ಮೆಳ್ತಾಲಿ ಶಿ ಮಜುರಿ ಅಡಜ್ ಸೆರ್ ತಾಂದುಳ್ ಮಾತ್ರ್. ಆಮ್ಕಾ ಘರಾ ಮಾಸ್ಳಿ, ಸಾಂಬಾರ್ ಭೀ ಹಾಡ್ಲ್ಯಾರ್ ತಾಚೆಂ ಮೊಲ್ ಮಜುರೆಂತ್ಲೆಂ ವಜಾ. ಮಾಮಿ ದನ್ಪಾರ್ಚ್ಯಾ ಉಂಡ್ಯಾ-ಕಾಫ್ಯೆಚಾ ಉಪಾಹಾರಾಚೆ ಪೈಶೆ ವಜಾ ಕರಿನಾ'ಸ್‌ಲ್ಲಿ. ತೆ, ಆನಿ ಘರಾ ದನ್ಪಾರ್ಚ್ಯಾ ಜೆವ್ಣಾಕ್ ಆಮ್ಚಿಂ 2 ತೊಂಡಾಂ ನಾಂತ್,—ಹೊ ಆಸ್‌ಲ್ಲೊ ತ್ಯಾ ದಿಸಾಂತ್ಲೊ ಘರ್ಚ್ಯಾ ಖರ್ಚಾಂತ್ ಲ್ಹಾನ್ ಆದಾಯ್.

ವಸ್ತು ಸಾಂತೇಕ್ ವ್ಹರುಂಕ್ ನಾ'ಸ್‌ಲ್ಲ್ಯಾ ದಿಸಾಂನಿ, ಪಾವ್ಸಾಳಾಂತ್ ಮಾಮಾಚಾ ವಿಸ್ತಾರ್ಚ್ಯಾ ರಾನಾಂತ್ಲೊ ಸೊಪ್ ಬೆಂಡುನ್ ಹಾಡುಂಕ್, ಗಿಮಾಳಾಂತ್ ಖೊಲಿ, ಲಾಂಕುಡ್, ಕಾಜು-ಬೀ, ಇತ್ಯಾದಿ ಸಂಗ್ರಹ್ ಕರುನ್ ತಾಚಾ ಘರಾಕಡೆ ಸಾಂಗ್ಸುಂಚೆಂ ಕಾಮ್ ಆಸ್‌ಲ್ಲೆಂ. ಹ್ಯಾ ಕಾಮಾಕ್ ಇತ್ಲಿಂಚ್ ವ್ಹರಾಂ ವ್ಹಳ್ಳಿ ಗಡ್ ಆನಿ ಮಧೆಂ ವಿಶೆವಾಕ್ ಅವ್ಕಾಸ್ ನಾ'ಸ್‌ಲ್ಲೊ. ಪುಣ್ ಮಜುರೇ ತರ್ಫೆನ್ ಮಾತ್ರ್

ಾಯೆಕ್ ದೆಡ್ ಸೆರ್ ತಾಂಪ್ಯಾಚಿ ಆನಿ ವ್ಹಾಡಾ ಮುಕ್ಕಾಲ್
ರಾಚಿ ಸಿಕ್ಷಿತ್ ಗರ್ಜ್ ಆಸ್ಲ್ಲಿ.

ರೊಪ್ಣೀ ವೆಳಾರ್ ಗಾದ್ಯಾಂತ್ಲೆಂ, ಲುಪ್ಣೀ ವೆಳಾರ್ ಭಾತಾಚೆಂ, ುದ್ಧ್ಯಾ ಥೊಡ್ಯಾಂ ದಿಸಾಂನಿ ಹಿತ್ಲಾಂತ್ಲ್ಯಾ ಮಾಡಾಂಕ್, ಮಾಡಿ ಮಾಂಕ್. ವಾಲಿಕ್ ಗೋಟ್ಯಾಂತ್ಲೆಂ ಘಾಣ್ಯಕಿರೆಂ/ಪೇಂವ್ಕಿರೆಂ ಸಾರೆಂ ಾವ್ಚ್ಯಾ ಘಾಲ್ಚೆಂ, ಭಾತ್ ಕಾಂಡ್ಚ್ಯಾ ದಿಸಾಂನಿ ತೆಂ ಕಾಮ್ ಆಮಿಂ ಕೆಲೆಂ. ಇಡ್ಯಾಂತ್ ಮಾಮಾಚಾ ಝುಲಾ ದೆಗೆಸ್ಂಚ್ ಏಕ್ ಸೊವಿ ಬಾಂಯ್ ಖೊಂಡ್ತಾನಾ, ಪರ್ನೆಂ ಘರ್ ಕಾಡುನ್ ನೊವೆಂ ನಳ್ಯಾಂ-ಪಾಕ್ಯಾಚೆಂ ಆಧುನಿಕ್ ಮಾದರಿಚೆಂ ಘರ್ ನಿರ್ಮಾಣ್ ಕರ್ತಾನಾ, ತ್ಯಾ ಕಾಮಾಂನಿ ಮಾಯ್ ಮೆಳುನ್ ಆಮಿಂ ಚವ್ಗಾಂ ಸಂಗಾನ್ ಘೊಳ್ಯಾಂವ್. ಅಶೆಂ ಆಮ್ಚ್ಯಾಂ ದರಿದ್ರ್ಯಾಯೆಂತ್ಲೆಂ ವೈರ್ ಚಡುನ್ ಸಾಮಾನ್ಯ ವರ್ಗಾಚೇ ಮಧ್ಯಸಾರ್ಕೆ ಸ್ಥಿತೇಕ್ ಪಾವುಂಕ್ ದೋನ್ ವರ್ಸಾಂ ಖರ್ಚಾಲಿಂ. ತರಿಪುಣ್ ಪಾವ್ಲ್ಯಾಂವ್ ಮಣ್ಯಾಂ.

ಹಾಂವೆಂ ವ್ಹಡಿಲೇ ಪ್ರಾಯೇಕ್ ಆನಿ ಶಕ್ತೀಕ್ ಮಿರ್ವ್ಲ್ಲೊ ಭಾರಾಚೊ ಾವ್ರ್ ಕೆಲ್ಲ್ಯಾನ್, ಸಾಂಗಾತಾಚ್ ಶಾಳಾ ಫುರ್ತೆಂ ತ್ರಾಣ್ ವದ್ಗಾಂವ್ಚೆಂ ಖಾಣ್/ಜೆವಾಣ್ ಸೆವುನ್ಾ'ಸ್ಲ್ಯಾನ್ ಹಾಂವ್ ಕುಡಿನ್ 2 ವರ್ಸಾಂಧಿಂ ಕೆಡೊ ಆಸ್ಲ್ಲೊಂಗಿ ತಸೊಚ್ ಉರ್ಲ್ಲೊಂ. ಅಶೆಂ ವ್ಹಡ್ಜ್ಯಾ ಭುಗ್ಯಾ ಪಣಾಚಾ 7ವ್ಯಾ ಥಾವ್ನ್ 12 ವ್ಯಾ ವರ್ಸಾ ಪರ್ಯಂತ್ಲ್ಯಾ 6 ವರ್ಸಾಂನಿ ಹಾಂವೆಂ ಕೆಲ್ಲ್ಯಾ ಕಶಿಣ್ ವಾವ್ರಾಂಚೊ, ಉಪಾಸಾಂಚೊ, ದಂಡ್ಣ್ಯಾಂ ಚೊ, ರುಚಿಕ್ ಆನಿ ದಾದೊಶಿ ಖಾಣ್/ಜೆವ್ಣಾಕ್ ಕೆಲ್ಲೇ ಆಶೆಂಚೊ ಉಡಾಸ್ ಪ್ಹಾಡಾ ಆತಾಂಯಿೂ ಜೋರ್ ಕಾನ್ಹೆರೊ ಲಾಗ್ತಾ; ತಾಂಚಾ ಅನುಭವಾಂಚಿ ಶಿಕ್ಪಣ್ ಆನಿ ಕೊಡ್ಪಣ್ ವ್ಹಡಿಜಾ ರಗ್ತಾ-ನಳಾಂನಿ ಆಜೂನೀ ಾವ್ಹಳ್ತಾ.

ಉದರ್ಗತೆಕ್ ಘೊಂವ್ಡಿ.

ಹೆಣೆ ಆಮಿಂ ಗರೀಬ್ಯಾಯೆಚಾ ಉಜ್ಯಾ-ಪರೀಕ್ಷಾಂತ್ಲ್ಯಾನ್ ಇತ್ಲಿಂ ವರ್ಸಾಂ ಪಾಶಾರ್ ಕರ್ತಾನಾ, ತೆಣೆ ತಿಚೆ ಚಿಮ್ಟೆ, ಹುಲ್ಪೆ ಆನಿ ತಿಡ್ಕ್ಯಾ

ಭಗ್ಚ್ಯಾ ವಿಭಾಗ್ಪ್ರಣಾಂತುನ್ ಸುರಕ್ಷಿತ್ ಆಸುಲ್ಲೊ ಪೆದ್ರಾಬ್ ಏಕೊ ಮಾತ್ರ್. ಆಮ್ಚ್ಯಾ ಪ್ರಾಚಿತಾಚಿ ಮಾಹೆತ್ ತಾಕಾ ಹಾಪ್ತ್ಯಾಂತ್ ಆಯ್ತಾರ ಎಕ್ ಪಾವ್ಟ್ ಯೇವ್ನ್ ಆಪ್ಲ್ಯಾಚ್ ದೊಳ್ಯಾಂನಿ ದೆಕುನ್ ಮಾತ್ರ್ ಆಸ್ಲ್ಲಿ ಪುಣ್ ಭಗ್ಲ್ಲೊ ಅನ್ಭವ್ ನಾ'ಸ್ಲ್ಲೊ. ಮಂಗ್ಳೂರ್ ಶಹರಾಂತ್ ಹಾಯ್‌ಸ್ಕೂಲಾಂತ್ಲೆಂ ಶಿಕಾಪ್ ವ್ಹೊಬೊರ್ಸಾನ್ ಗಿಳೀತ್ ಆಸ್ಲ್ಲ್ಯಾ ತಾಚಾ ಥೈ ಆಸಾಧಾರಣ್ ಮಟ್ಟ್ಯಾಚೆಂ ಸುಧಾರಣ್ ಜಾಯಿಾತ್ ಆಸ್ಲ್ಲೆಂ. ಶಹರ್ಕ್ಯಾರಾಂಚಾ ಮಾದರೆಚೆಂ ಪುಡ್ವೆಂ ಆನಿ ಕುತಾಂವ್ ಸ್ಟೈಷುನ್ ತೊ ಚಲತ್ ಆಮ್ಚ್ಯಾ ನಾಡಾಕ್ ಯೆತಾ/ವೆತಾನಾ, ಧೆಕ್ಲೆಲಿಂ ಪ್ರೇಕ್ಷಕಾಂ ದೋ ವಾಟಾರಲ್ತಾಲಿಂ. ನೆಣಾರ್ಯಾಂ ಜಾಣಾರ್ಯಾಂಕಡೆ, ತ್ರೊ ಕೊಣ್? ಕೊಣಾಚೊ ಪುತ್?—ಕೊಡ್ಯಾಳಾಂತ್ ಕಸಲ್ಯಾ ಹುದ್ದ್ಯಾರ್ ಆಸಾ? ಮ್ಹಣುನ್ ಕೌತುಕಾಯೇನ್ ವಿಸಾರ್ತಾಲಿಂ. ತೊ ಫಲಣ್ಯಾಚೊ ಪುತ್; ತೊ ಶಹರಾಂತ್ ದವ್ಲತೇನ್ ಶಿಕ್ತಾ ಆನಿ ಘರ್ಚ್ಯಾಂಕ್ ಪೊಸ್ತಾ; ಘರ್ಚಿಂ ಬಾನ್ಡಿಂ ಭಿಕ್ ಮಾಗ್ತೆಲ್ಯಾಂಬರಿ ಕಷ್ಟಾಂತ್ ಜಿಯೆತಾತ್,—ಮ್ಹಣ್ತಾಲಿಂ ಆನ್ಚಿಂ ಪರಿಚಯ್ದಾರಾಂ ಸಂಜ್ಞಾಳ್ಯೊ ಜವಾಬ್ಯೊ ದೀವ್ನ್. ಆನಿ ಕೊಣ್ ಬರ್ಯಾ ಮನಾಚೆಂ ಆನಿ ಸಮ್ಜಿಕಾಯೆಚೆಂ ಜಾಣಾರಾಂ ತಾಂಕಾಂ ಖರ್ಯೊ ಜವಾಬ್ಯೊ ದೀವ್ನ್ ಅಭಿಮಾನಾಚೆ ಅಭಿಪ್ರಾಯ್ ಪ್ರಸಾರ್ತಾಲಿಂ; ತಾಕಾ ತಾಚಾ ಶೆವಟಾಂತ್ ಯಶಸ್ವಿ ಆಪೇಕ್ಷಿತಾಲಿಂ. ಪುಣ್ ಆಶೆಂ ಬರೆಂ ಉಲೈಲ್ಲಿಂ ಜಣಾಂ ಬೋವ್ ಉಣಿಂ; ವಾಯ್ಟ್ ಉಲೈಲ್ಲಿಂ ಸಭಾರಾಂ. ಹೆಂ ಹಾಂವೆಂ ಆತಾಂ ಮ್ಹಜೆಚ್ ತಕ್ಲೆಂತ್ಲೆಂ ಬರಂವ್ಚೆಂ ನೈಂ, ಬಗರ್ ತೆದ್ನಾ ಹಾಂವೆಂ ಮ್ಹಜ್ಯಾಚ್ ಕಾನಾಂನಿ ಆಯ್ಕಲ್ಲೆಂ,—ಆನಿ ಅಶೆಂ ಆಶೆಂ ತಾಚಾ ವಿಶಾಂತ್ ಉಲೈತಾತ್ ಮ್ಹಣುನ್ ವ್ಹಡಿಲಾಂ ಘರಾಂತ್ ಗಜಾಲಿ ಕರ್ತಾನಾಯಿ ಆಯ್ಕಲ್ಲೆಂ. ಮ್ಹಜೇ ಥಾ ವರ್ಸಾಂಚೇ ಪ್ರಾಯೆ ನಂತರ್ ಕೊಣ್ ಕಿತೆಂ ಉಲೈಲ್ಲಿಂ ತೆಂ ಸಾರ್ಕೆಂ ಸಮ್ಜುಂಚೆಂ ಜ್ಞಾನ್ ಮ್ಹಾಕಾ ಆಸ್ಲ್ಲೆಂ, ಆನಿ ಸಮ್ಜಲ್ಲೆಂ ಪೂರಾ ಮನಾಂತ್ಲ್ಯಾ ಪಾನಾರ್ ಬರೈಲ್ಲ್ಯಾಬರಿ ಉತ್ರಾಲಿಂ.

ಪೆದ್ರಾಬಾಚಾ ಶಿಕ್ಪಾಚಾ, ವಸ್ತಿಚಾ ಆನಿ ವಸ್ತ್ರಾಂಚಾ ಖರ್ಚಾಕ್ ಆಮ್ಗೇಲಿ ಏಕ್ ರುಪಿ ಲಗುನ್ ಪೊಸಾನ್ಸ್ಲ್ಲಿ. ತೊಚ್ ವಿಚಿತ್ರ್ ಸ್ವಚಲಾಕೇನ್ ಸುಧಾರ್ಸಿತಾಲೊ. ಆಮ್ಕಾಂ ಕಳುನ್ ಆಯಿಲ್ಲ್ಯಾ ಪ್ರಕಾರ್ ತೊ ಕಸೊ ಶಿಕ್ಪಾಂತ್ ತಸೊಚ್ ಸಮಾಜಿಕ್, ಧಾರ್ಮಿಕ್, ಸರ್ವಜನಿಕ್

ಟುವಟಿಕಾಂನಿ ಸಡ್ಸುಡೊ, ಧೈರಾವಂತ್ ಆನಿ ಚಲಾಕ್ವಂತ್ ಆಸ್‌ಲ್ಲೊ. ೂಲೆಜೆಂತ್ಲ್ಯಾ 'ರೆಕ್ಟರ್ಸ್-ಡೇ' ಸಂಭ್ರಮಾ ದಿಸಾ ಭುರ್ಗ್ಯಾಂಕ್ ಕೊಬು ಾಂಟುಂಕ್ ಎಕ್ ದಲಾಲ್ 1000 ಕೊಬು ವಹ್ಯಾಯ್ತ್ಯಾನಾ, ತವಳ್ಯಾ ಿಣಾರ್ಯಾ ಗೊರ್ಯಾ ಜೆಜ್ವಿತಾಂಕ್ ಘಟವ್ನ್ ದುಬಾರೆಂ ಮೊಲ್ ಘೆತಾಲೊ. ೆಂ ಪೆದ್ರುಬಾಕ್ ಕಳ್ತಚ್ ತಾಣೆ ದುಸ್ರ್ಯಾ ವರ್ಸಾಂತ್ ತಿತ್ಲೊಚ್ ಆನಿ ಡ್ ಕೊಬು ಪ್ರೊರುಂಚಾಕ ಅರ್ದ್ಯಾ ಐವಜಾಕ್ ವಹ್ಯಾವುನ್ 250/– ುಪ್ಯಾಂಚೊ ಆದಾಯ್ ಕರುನ್ ದಿಲೊ. ತಾಚೇ ಜಾಣ್ವಾಯೆಕ್ ಆನಿ ತಲಾಕೆಕ್ ಲಾಗುನ್ ತೊ ಸಾಂ. ಲುವಿಸ್ ಕೊಲೆಜೆಂತ್ಲ್ಯಾ ರೆಕ್ಟರಾ ಥಾವ್ನ್ ಸಕ್ಯೈಲ್ಯಾ ಹುದ್ದ್ಯಾಂನಿ ಆಸ್‌ಲ್ಲೆ ಸರ್ವ್ ಜೆಜ್ವಿತ್ ಯಾಜಕ್ ಆನಿ ಸ್ಕೊಲಾಸ್ಟಿಕ್, ಪ್ರೊಫೆಸರ್, ಮೆಸ್ತ್ರಿ ಕ್ಲಾರ್ಕ್ ಆನಿ ನಿವಾಸೊ ಟೆಂಡರ್ ಪರ್ಯಾನ್ ತಾಕಾ ವಳ್ಕತಾಲೆ. ತಾಚೆ ಸಹ-ವಿದ್ಯಾರ್ಥಿ ಕ್ಕಡೀ ತಾಚೆ ಈಷ್ಟ್. ತಾಂಚಾಂಪೈಕಿಂ ಥೊಡೆ ಶ್ರೀಮಂತಾಂಚೆ ಪಿಲಿ ೆ ಶಿಕ್ಷ್ಯಾಂತ್ ದಾಡ್ಡೆ ಆಸ್‌ಲ್ಲೆ ತೆ ತಾಚಾಕಡೆ ಖಾಸ್ಗೇನ್ ಶಿಕ್ತಾಲೆ. ತಾಚೇ ಹುಶಾರ್ಗಾಯೆಕ್ ಮೆಚ್ವುನ್ ತಾಕಾ ಆಪಾಪ್ಲ್ಯಾ ಘರಾ ವ್ಹರುನ್, ಆಪ್ಲ್ಯಾ ವ್ಹಡಿಲಾಂಕ ಪರಿಚಯ್ ಕರುನ್ ಘಾಲ್ತಾಲೆ. ಏಕ್ ಪಾವ್ಟ ಜಾಲ್ಲಿ ಪರಿಚಯ್ ಪೆದ್ರುಬಾಕ್ ಕಾಮಾಮೆಚೇ ಇಷ್ಟಾಗತೆಚಿ. ವ್ಹಡಿಲಾಂ ಆಪ್ಲ್ಯಾ ದಾಡ್ಡ್ಯಾ ಭುರ್ಗ್ಯಾಂಕ್ ತಾಚಾ ಕರ್ಸಾ ಟುಯಿಸನ್ ದಿವ್ನೈತಾಲಿಂ ಆನಿ ತಾಕಾ ಮ್ಹಯ್ನ್ಯಾ ಹಿಸ್ಪಾರ್ 4 ಯಾ 5 ರುಪೈ ಸಾಂಬಾಳ್ ದಿತಾಲಿಂ. ಆಶೆಂ ತೊ ಸಕಾಳಿಂ ಶಾಳಾಕ್ ವೆಚಾ'ದಿಂ ಆನಿ ಸಾಂಜೆರ್ ಕ್ಲಾಸ್ ಸಂಪ್ತಚ್ ತೀನ್ ಯಾ ಚಾರ್ ಘರಾಂನಿ ವಸುನ್ ಎಕೇಕ್ ಘಂಟೊಭರ್ ಟುಯಿಶನ್ ದೀವ್ನ್ ಸಂಪಾದನ್ ಕರ್ತಾಲೊ. ತಾಣೆ ಿಕಯಿಲ್ಲೆ ಭುರ್ಗೆ ಖಂಡಿತ್ ಪಾಸ್ ಜಾತಾಲೆ. ತೆದಳಾ ಪೆದ್ರುಬಾಕ್ ನವಿಂ ವಸ್ತ್ರಾ ಆನಿ ಶಿಕ್ಪಾಕ್ ಉಪ್ಕಾರ್ಚಿಂ ಪುಸ್ತಕಾಂ ಇನಾಮಾಂ ಮೆಳ್ತಾಲಿಂ. ತಾಚಾ ವಳ್ಕೇಚಾ ಶ್ರೀಮಂತಾಂಗೆಲಿಂ ಥೊಡಿಂ ಖಾಸ್ಗಿಂ ಕಾಮಾಂ ಜೆಂ ತಾಂಚೆಚ್ ಖುತ್ ಕರುಂಕ್ ಸಕಾನಾಸ್‌ಲ್ಲೆ ತಿಂ ಪೆದ್ರುಬ್ ಸುಲಭಾಯೆನ್ ಕರುನ್ ದಿತಾಲೊ. ಅಸಲ್ಯಾ ವಿವಿಧ್ ಸೇವಾಂದ್ವಾರಿಂ ತಾಚೆ ವಸ್ತ್ರೇಚಿ ಜೆವ್ಣಾ / ಖಾಣಾಚಿ, ಬುಕಾಂಚಿ, ಮುಸ್ತಾಯ್ಕೆಚಿ ಗರ್ಜ್ ಮಾಗ್ಲ್ಯಾವಿಸಃಚ್

ಶ್ರೀಮಂತ್ ಪರಿಹಾರ್ ಕರ್ತಾಲೆ. ಶಿಕ್ಪಾಚಾ ಶುಲ್ಕ (ಫೀ) ತರ್ಫೆ
ಸ್ಕೊಲರ್‌ಶಿಪಾಚಿ ಧನಾ ಸಹಾಯ್ ಮೆಳ್ತಾಲಿ.

ಶಿಕ್ಪಾದ್ವಾರಿಂ ಪೆದ್ರುಬಾಕ್ ಲಾಭ್‌ಲ್ಲಿಂ ಭಾಗ್ ದೆಕ್ತಾನಾ ಮ್ಹೊಕಾಂ
ಶಿಕ್ಪಾಚೆಂ ಆಕರ್ಶಣ್ ಭಗ್ತಾಲೆಂ. ಪುಣ್ ಮ್ಹಾಕಾ ಶಿಕ್ಚೆಂ ಸಾದ್ಯ
ನಾಸ್‌ಲ್ಲ್ಯಾನ್ ಹಾಂವೆಂ ತಿ ಆಶಾ ಖಂಡ್ಲಿ ಆನಿ ಚಾಲು ಕಷ್ಟೆಂ ಜಿವಿ
ನಾಂಡಾಂತ್‌ಚ್ ಸಾರುನ್, ಶೆಂ ಸಾದ್ಯ ಜಾತಾ ತಿತ್ಲೆಂ ಸುಖಾಚೆಂ ಕರ್ತ್ಯಾಕ
ಪೆಂಕಾಟ್ ಬಾಂದ್ಲೆಂ.

ಕೈಗುರ್ಯೆಂತ್ ತಿಸ್ರೆಂ ವರ್ಸ್ ಆನಿ ಮ್ಹಜ್ಯಾ ಜಿವಿತಾಚೆಂ 12–ವ
ಸುರು ಜಾಲ್ಲ್ಯಾ ಮ್ಹೈನ್ಯಾಂತ್ ಆವ್ಯೆಂ ಜೀವನ್ ಉದರ್ಗತೆಚೇ ವಾಟೇಕ
ಘುಂವ್ಲೆಂ. ಪೆದ್ರುಬ್ ಮೆಟ್ರಿಕ್ ಪಾಸ್ ಜಾಲೊ ಆನಿ ತಾಕಾ ಬೆಂದೂ
ಇಗ್ರ್‌ಜೆಚಾ ಶಾಳಾಂತ್ ಮೆಸ್ತ್ರಿಚೆಂ ಕಾಮ್ ಮೆಳ್ಳೆಂ. ದೆಕುನ್ ತಾಣೆ ಅಧಿ
ಎಕ್ ಪಾವ್ಟ ಕೆಲ್ಲ್ಯಾಬರಿಚ್, "ಸಾಂತಾನಾನ್ ಆನಿ ಪೊಂತುನ್ ಶಾಳಾಕ
ವಸುಂಕ್ ಜಾಯ್" ಮ್ಹಣುನ್ ಕಡ್ಡಾಯಾಚಿ ಆಜ್ಞಾ ದಿಲಿ. ತಾಚ
ವಿರುದ್ ಪ್ರತಿಭಟನ್ ಚಲಾನಾ ತೆಂ ಹಾಂವ್ ಜಾಣ್ಹಾಸ್‌ಲ್ಲ್ಯಾನ್, ಆ
ಕೂಲಿಚೊ ವಾವ್ರ್ ಕರುನ್ ಕಾಂಟಾಳ್ಳ್ಯಾಲೊಂ ಜಾಲ್ಲ್ಯಾನ್, ಹಾಂವ
ಜಟ್ಪಟೆಂ ಒಪ್ಲೆಂ. ಮ್ಹಜೆಂ 2 ವರ್ಸಾಂ ಆದ್ಲೆಂ ಚಪ್ತೆಂತ್ಲೆಂ ಶಿಕಾಪ
ಚಡ್ ಪಾಂಟೊ ವಿಸ್ರುನೀ ಗೆಲ್ಲೆಂ ಆನಿ, ಆತಾಂ ಪಾಠ್-ಪುಸ್ತಕಾಂ ಬದಲ್ಲೆಲಿ
ಆಸ್‌ಲ್ಲ್ಯಾನ್, ಮ್ಹಾಕಾ ಪರ್ತೆಂ ಚಪ್ಪೆಂತ್‌ಚ್ ಬಸ್ಚೆಂ ಪಡ್ಲೆಂ. ಮೊಂತ
ಆನಿ ಹಾಂವ್ ಮಾಮಾಚಾ ಪೈಲ್ಯಾ ಪುತಾಕ್ ಪಿಯಾದಾಕ್‌ಯಿ ಸಾಂ
ಗಾತಾ ಫೆವುನ್ ಒಮ್ಜುರ್ಚ್ಯಾ ಸಾಂ ಜುಜೆಚಾ ಶಾಳಾಕ್ ಗೆಲ್ಯಾಂವ್
ಶಾಳಾಚೆಂ ದ್ವಾರ್ ಪ್ರವೇಸುಂಚೆಂ ಭಾಗ್ ಫಾವೊ ಜಾಲೆಂನಾ ಮ್ಹಜ್ಯೈ
ಭೈಣೇಕ್ ನಾತಾಲಾಕ್ ಮೂತ್ರ್.

ಸ್ಪರ್ಧೊ ಆನಿ ದುಸ್ಮಾನ್ಕಾಯ್

ಮ್ಹಜಾ ಬರ್‍ಯಾ ನಶಿಬಾನ್ ಹಾಂಗಾಯಿ ಮ್ಹಾಕಾ ಮೆ
ಮೆಸ್ತ್ರಿಣ್‌ಂಚ್, ಶ್ರೀಮತಿ ಆಂಜೆಲಿನ್ ರಸ್ಕಿಞಾ,—ಗೊರೀ, ಸೊಭೀತ್
ಹಾಸ್ಕುರೀ, ದಯಾಳೀ ಸ್ತ್ರಿ. ಬೆತಾನ್ ಮಾರುನ್ ಶಿಸ್ತ್ ಶಿಕಂವ್ಚೊ
ಆಧಿಕಾರ್ ತಿಕಾ ಆಸ್‌ಲ್ಲೊ ತರೀ ಮಾರಿನಾಸ್ತಾಂಚ್ ಶಿಸ್ತ್ ಶಿಕಂವ್ಚಿ ಆ

ತಾಂಚಾಕ್ಟ್ ಪ್ರವೀಣ್ ಶಿಕ್ಷಕೀ. ತಿಚೇ ಕ್ಲಾಸಿಂತ್ಲ್ಯಾ ಭುಗ್ಯಾಂನಿ ಚುಕಿ ಕೆಲ್ಲ್ಯೊಂ ಆಪ್ರುಜಾನ್, ಆಕಸ್ಮಿತಾನ್. ತೆದ್ನಾ ತಿಣೆ ರಾಗಾನ್ ಜಿತ್ ಕಾಂತ್ ಘೆತ್ಲ್ಯಾರ್ ಪಾಸ್ತಾಲಿಂ. ತಿಜೆಂ ತೆಂ ಗೊರೆಂ ಮುಖ್ ಲ್ಯಾಂಚಾ ಬರಿ ಎಕಾಚ್ಯಾಣೆ ಗೆಂಪ್ಟೆಂ ಜಾಲ್ಲೆಂ ದೆಕ್ತಾನಾಂಚ್ ವಿದ್ಯಾರ್ಥಿ ಣ್ಯಾಸ್ ಚಪ್ಪ್ಟ್ ಜಾತ್ತಾಲೊ. ತಿಣೆ ಶಿಕಯಿಲ್ಲೆಂ ಪ್ರತ್ಯೇ ಎಕ್ಲ್ಯಾಕ್ ಬರ್ಯಾನ್ ಸಮ್ಜೊತಾಲೆಂ. ತರಿ, ಸಮ್ಜೊಂಗೀ ನಾ? ಮ್ಹಣುನ್ ಪರ್ತೆಂ ಪರ್ತೆಂ ವಿಸ್ತಾರಾಲಿ ಆನಿ ವಿವರಾವ್ರುನ್ ಶಿಕೈತಾಲಿ.

ಪಾಪ್ಲ್ ಬ್ರ್ಯಾಗ್ ಕ್ಲಾಸಿಂತ್ಲೊ ಜೊಣ್ ಹುಶಾರ್ ಭುಗೊ. ಪೈಲೀ ಕ್ಲಾಸೀ ಥಾವ್ನ್ ಹ್ಯಾಚ್ ಶಾಳಾಂತ್ ಶಿಕುನ್ ಸಾಂಪಾಡ್ಲ್ಯಾಕ್ ಜಾಲ್ಲೊ. ಶರೀರಾನ್ ಕುಳ್ಳೊ. ದೆಕುನ್ ಮೆಸ್ತ್ರಿಣ್ ಲಿಗುನ್ "ಕುಂಟನಿಗೆ ಎಂಟು ಬುದ್ಧಿ" ಮ್ಹಣುನ್ ತಾಕಾ ತುಕ್ಲಾಯ್ತಾಲಿ ಆನಿ ಹಾಸ್ತಾಲಿ. ತೀ ಭುಗ್ರ್ಯಾಂನಿ ಪ್ರತ್ಯೇ ದಿಸಾ, ಪ್ರತ್ಯೇ ವಿದ್ಯಾಭಾಗಾಂತ್ (ಸಬ್ಜೆಕ್ಟಾಂತ್) ಜೊಡ್ಲ್ಲೆ ಮಾರ್ಕ್ ಎಕಾ ಬುಕಾರ್ ಬರವ್ನ್ ಘೆತಾಲಿ. ಆಯ್ತಾರಾ ದಿಸಾ ಸರ್ಲ್ಲ್ಯಾ ಹಪ್ತ್ಯಾಂತ್ಲ್ಯಾ 5ಯೀ ದಿಸಾಂಚೆ ಪ್ರತ್ಯೇ ಎಕ್ಲ್ಯಾಚೆ ಮಾರ್ಕ್ ಜುಮ್ಲ್ಲ ಕರುನ್ ದೆಕ್ತಾಲಿ ಆನಿ, ಸೊಮಾರಾ ದಿಸಾ ಫಲಿತಾಂಶ್ ಕ್ಲಾಸಿಂತ್ ಸಾಂಗ್ತಾಲಿ. ಕೊಣಾಕ್ ಅಧಿಕ್ ಮಾರ್ಕ್ ಆಸಾತ್, ತಾಕಾ ಕ್ಲಾಸಿಂತೀ ಬಸುಂಕ್ ಫುಡ್ಲ್ಯಾ ಬಾಂಕಾರ್ ಪೈಲೆಂ ಸ್ಥಾನ್ ದಿತಾಲಿ. ಮೊನಿಟರಾಚೊ ಹುದ್ದೊಯೀ ತಾಕಾಚ್. ಹೆರಾಂಕ್ ತಾಚಾ ತಾಚಾ ಮಾರ್ಕಾಂಚಾ ಕ್ರಮಾನ್ ಬಸುಂಕ್ ಸ್ಥಾನಾಂ ದಿತಾಲಿ. ಪ್ರತೀ ಹಪ್ತ್ಯಾಂತ್ ಪೈಲೆಂ ಸ್ಥಾನ್ ಪಾವ್ಲಿಕ್ಚ್ ಸುರಕ್ಷಿತ್ ಕರುನ್ ದವರ್ಲ್ಲ್ಯಾ ಬರಿ ಮೆಳ್ತಾಲೆಂ. ಮ್ಹಜೆಂ ಸ್ಥಾನ್ ಎಕಾ ಹಪ್ತ್ಯಾಂತ್ ಚವ್ತೆಂ, ದುಸ್ರ್ಯಾಂತ್ ಸವೆಂ, ತಿಸ್ರ್ಯಾಂತ್ ಪಾಂಚ್ವೆಂ,ಆಸೆಂ ಬದಲ್ತಾಲೆಂ. ಕಾರಣ್, ಹಾಂವ್ ಲೆಕ್ಕಾಂತ್ ಹುಶಾರ್ ನಾ'ಸ್'ಲ್ಲೊಂ. ಚಡ್ ಮಾರ್ಕ್ ಜೊಡ್ಚೊ ಆಸ್ಪದ್ (ಚಾನ್ಸ್) ತಾಂತುಂ ಆಸ್ಲೊ. ಸುರ್ವೆಚಾ 2 ಮ್ಹಯ್ನ್ಯಾಂನಿ ಮ್ಹಾಕಾ ಚವ್ತ್ಯಾ ಸ್ಥಾನಾ ಪ್ರಾಸ್ ಉಂಚ್ಲೆಂ ಮೆಳೊನ್ನಾಸ್'ಲ್ಲೆಂ.

ಮುಳಾ ಥಾವ್ನಾಂಚ್ ಪಾವ್ಲಿಕ್ ಆನಿ ಮ್ಹಾಕಾ (ಕಶೆಂ ತೆಂ ಹಾಂವ್ ನೆಣಾಂ) ಎಕ್ದಮ್ ಇಷ್ಟ್ಯಾಗತ್ ಜಮ್ಲಿ. ಕ್ಲಾಸೆಂತ್ ನ್ಹಾತ್ರ್ ಆವಿಂ

ಸ್ಥಾನಾ ಪ್ರಕಾರಿಂ ವೆಗ್ಳೆ; ಕ್ಲಾಸೀ ಭಾಯ್ರ್ ಪ್ರತೀ ಏಕಾ ನಿಮಿಷಾಂತ್ ಆಮಿಂ ಸಾಂಗಾತಾಚ್ ಆಸ್ಚೆಂ, ಉಲವ್ಚೆಂ, ಖೆಳ್ಚೆಂ, ಇತ್ಯಾದಿ. ತೆ ಫಾಡೂ ವಾಡ್ಯಾಂತ್ಲೊ. ಪಕಲ್ಪಾದೆ ಮ್ಹಣ್ತಾತ್ ಥೈಂ ಬೈಲಾಂತ್ ತಾಚೆಂ ಘರ್; ಶಾಳಾ ಥಾವ್ನ್ ಏಕ್ಚ್ ಮೈಲಾ ಪೈಸ್ ಆಸ್ಲ್ಲೆಂ. ಮ್ಹಾಕಾ ಘೆವ್ರ್ಯಿಚಾ ಕೈಗುರ್ಯೆಕ್ ಯೇಂವ್ಕ್ ವಸುಂಕ್ ಗುಡ್ಯಾಚೆಚ್ ವಾಟ್. ತಾಕಾ ಬೈಲಾಚಿ ಮಟ್ವಿ ಆನಿ ಸಲೀಸ್, ತರೀ ತೊ ತಾಚಾ ಆದ್ಲ್ಯಾ ಇಷ್ಟಾಂಚೊ ಸಾಂಗಾತ್ ಸೊಡುನ್ ಸದಾಂ ಸಾಂಜೆರ್ ಮ್ಹಜಿ ಅರ್ಧಿ ವಾಟ್ ಪರ್ಯಾನ್ ಮ್ಹಾಕಾ ಸಾಂಗಾತ್ ದಿತಾಲೊ ಆನಿ, ಏಕೆ ಆಡ್ ವಾಟೇನ್ ಘುಂವ್ನ್ ತಾಚಾ ಘರಾಕಡೆ ಬೈಲಾಕ್ ದೆಂವ್ನ್ ವೆತಾಲೊ. ತಿತ್ಲೆಂ ವಿಶೇಷ್ ತಾಚೆಂ ಮ್ಹಜಾಕಡೆ ಮಿತ್ರತ್ವ. ಮ್ಹಾಕಾಯೀ ತಿತ್ಲ್ಯಾಚ್ ಪ್ರಮಾಣಾಚೆಂ ಆಕರ್ಷಣ್ ತಾಚಾಕಡೆ.

ಕ್ರಮೇಣ್ ಕ್ಲಾಸೆಂತೀ ಮ್ಹಾಕಾ ತಾಚಾ ಸಾಂಗಾತಾಚ್ ಬಸ್ಚಿ ಅಪೇಕ್ಷಾ ಭಗ್ಲ್ಯಾಂತ್ ನವಾಲ್ ನಾ. ತಾಕಾ ತಶೆಂ ಭಗ್ತಾಲೆಂಗಿ ತೆಂ ಹಾಂವ್ ನೆಣಾಂ, ಪುಣ್ ಮ್ಹಾಕಾ ಜರೂರ್ ಭಗ್ತಾಲೆಂ. ದೆಕುನ್ ಹಾಂವೆಂ ಬರೆಂ ಶಿಕುನ್, ಚಡ್ ಮಾರ್ಕ್ ಜಮವ್ನ್ ಪಾವ್ಲಾ ಆನಿ ಮ್ಹಜ್ಯಾ ಮಧೆಂ ಆಸ್ಲ್ಲ್ಯಾ ಚೆಡ್ಯಾಂಕ್ ಸಕ್ಲಾ ಲೊಟುನ್ ಪಾವ್ಲ ಸರ್ಶಿಲೆಂ ದುಸ್ರೆಂ ಸ್ಥಾನ್ ಆಪ್ಣಾಂವ್ಚೆಂ ಹಟ್ ಮ್ಹಜೇ ಥೈಂ ಉಟ್ಲೆಂ. ಹ್ಯಾ ವಿಶಾಂತ್ ಪಾವ್ಲಾಕ್ ಸಾಂಗಾನಾಸ್ತಾಂಚ್ ಹಾಂವೆಂ ಸ್ಪಾಧಾನ್ ಚಾಲು ಕೆಲೆಂ. ತಿಸ್ರ್ಯಾ ಮೈನ್ಯಾಂತ್ ಕಸೆಂಯೀ ತಿಸ್ರೆಂ ಸ್ಥಾನ್ ಜೊಡ್ಲೆಂ. ದುಸ್ರ್ಯಾ ಸ್ಥಾನಾರ್ ವಿಶ್ವನಾಥ್ ಶೆಟ್ಟಿ ಆಸ್ಲ್ಲೊ. ತಾಕಾ ಸಲ್ವ್ಂಚೆಂ ಕಷ್ಟಾಂ ಚೆಂ ಆಸ್ಲ್ಲೆಂ. ಕಿತ್ಯಾ. ಗಣಿತಾಂತ್ ತೊ ಪಾವ್ಲಾ ಸಾರ್ಕೊ ಹುಶಾರ್, ತರೀ ಪಾವ್ಲಾಕ್ ಆನಿ ಮ್ಹಾಕಾ ಇತ್ಲಿ ಸಮೀಪಾಯ್ ಜಾಲ್ಲಿ ಪುರೊ ಅಶೆಂ ಸಮ್ಜುನ್ ಮ್ಹಾಕಾ ಸಂತೊಸ್ ಜಾಲೊ. ತಶೆಂಚ್ ಪಾವ್ಲಾಕ್ಯೀ.

ಮ್ಹಾಕಾ ವಿಶ್ವನಾಥಾಕ್ ತೆಂಕುನ್ ಬಸುಂಕ್ ನಾಕಾ ಭಗ್ತಾಲೆಂ. ಕಾರಣ್ ತೊ ಹೆಮ್ಮ್ರ್ಯಾಚೊ; ಮ್ಹಜೇ ಸಂಗಿಂ ಉಲಂವ್ಕ್ ನಾಗರ್ತಾಲೊ. ಶಿವಯ್, ತಾಚಾ ಘಾಮಾಚಿ ಆನಿ ಕೆಸಾಂಚಾ ತೆಲಾಚಿ ಘಾಣ್ ಮ್ಹಾಕಾ ಕಾಂಟಾಳಾಯ್ತಾಲಿ. ತಾಕಾ ಸಕ್ಲ ಪೈಶಿಲ್ಯಾ ಸ್ಥಾನಾಕ್ ಲೊಟುಂಕ್

ಾಸುಪ್ ವ್ಹುಕ್ಲೆಂ ಹೆಟ್ ಭಗ್ಲೆಂ. ಡೆಕುನ್ ಹಾಂವೆಂ ಲಿಕಾಂ ಚಿತ್ ನ್ನ್ ಕರುನ್ ಚಡ್ ವಾರ್ಕ್ ಜೊಡುಂಕ್ ಜಾಯ್. ತೆಣೆ ಆಪ್ಲ್ಯಾ ಕಷ್ಟ್ ಪಾವ್ಲ ಮ್ಹಾಕಾ ಸಹಾಯ್ ಕರ್ತಲೊ ವ್ಹಳ್ಳ್ಯಾ. ಭರ್ವಸಾನ್ ಾಕಾಕಡೆ ತಿ ವಾಗ್ಲಿ. ಪುಶ್, ಊ...ಹೂಂ; ತಾಣೆ ಚಲಾಕೆಾನ್ ಚುಕಾರಿ ಸಾರ್ತೆಂ ಪ್ರಯತ್ನ್ ಕೆಲೆಂ. ಉದ್ದೇಶ್ ಸಮ್ಜಾಲೊ. ಸಹಾಯ್ ದಿಲ್ಯಾರ್ 3 ಸ್ಪೆನ್ಸಾಂದಿಂ ಚಪ್ಯಾ ಸ್ಥಾನಾ ಸಕ್ಲ ಪರಾಡುನ್ ಆಸ್ಲ್ಲೊ ಹಾಂವ್ ತಾಂ ತಿಸ್ರ್ಯಾಕ್ ಚಡ್ಲಾಂ. ಫುಡೆಂ ತಾಕಾಯಿ ಸಕ್ಲ ಲೊಟುನ್ ವೈರ್ ಸಾವಾನ್ ವ್ಹಳ್ಳ್ಯಾ ಸಂಶಯ್.

ಆಶೆಂ ಏಕ್ ವ್ಹೈಸೊ ಸರ್ಲ್ಲೊ. ಎಕಾ ದಿಸಾ ಪೆನ್ಸ್ರ್ಬ್ ಘರಾ ಯಿಲ್ಲ್ಯಾ ಸಂಧರ್ಬಾರ್ ಹಾಂವೆಂ ತಾಚಿ ಸಹಾಯ್ ಮಾಗ್ಲಿ. ತಾಣೆ ಮ್ಹಾಕಾ ಕಷ್ಟ್ ಲಾಗ್ಲ್ಲಿಂ ಲಿಕಾಂ ಕರುಂಕ್ ಶಿಕೈಲೆಂ. ತಾಣೆ ಶಿಕೈಲ್ಲಿ ರೀತ್ ನೆಗ್ಲೀಜ್ ಆನಿ ಸಲೀಸ್ ಆಸ್ಲ್ಲಿ. ಕಿತ್ಲಿಂ ನಿಬ್ಯೊಂ ಲಿಕಾಂಯಿ ತು ಶ್ಯಾನ್ ಕರುನ್ ಮುಗ್ದುಂಚೆ ಥೊಡೆ ಉಪಾಯ್ (ಟ್ರಿಕ್ಸ್) ತಾಣೆ ಮ್ಹಾಕಾ ದಿಲೆ. ತ್ಯಾಂ ಉಪಾಯಾಂವರ್ವಿಂ ಲಿಕಾವಿದ್ಯೆಂತ್ ವ್ಹಡ್ಲಿ ಜಾಣ್ವಾಯ್ ಎಕ್ದಮ್ ಚೂಪಿ ಜಾಲಿ. ಕ್ಲಾಸಾಂತ್ ಶಿಕೈಲ್ಲಿಂ ಲಿಕಾಂ ಸುಲಭಾಯೆನ್ ನಾಟ್ವಾಲಿಂ. (ತೆ ಉಪಾಯ್ ಮೆಸ್ತ್ರೀಣ್ ಆನಿ ಪಾವ್ಲ ಯಿ ನೆಣಾಸ್ಲ್ಲೆ) ಪ್ರತಿ ಫಳ್, ಫುಡ್ಲ್ಯಾ ಹಾಪ್ತ್ಯಾಂತ್ ಹಾಂವೆಂ ವಿಶ್ವ ನಾತಾಚೆಂ ಸ್ಥಾನ್ ಜೊಡ್ಲೆಂ, ಮ್ಹಾಕಾ ಪಾವ್ಲಕ್ ಲಾಗುನ್ ಬಸ್ಚ್ಯಾ ಅಪ್ಪದ್ ಮೆಳ್ಳ್ಯಾ ವ್ಹಳ್ಳ್ಯಾ ಜೈತಾಚೊ ಆನಂದ್ ಭಗ್ಲೊ.

ಪುಣ್ ಕಟಾ! ಪಾವ್ಲಚಿ ಪ್ರತಿಕ್ರಿಯಾ ಹಾಂವೆಂ ಆಪೆಕ್ಸಿನಾ ತಸಲಿ ಜಾಲಿ ನೈಂ! ತ್ಯಾ ದಿಸಾ ತಾಚೆಂ ಆತ್ವೆಂ ವರ್ತನ್ ಆನಿ ವ್ಹಡ್ಲಾಕಡೆ ಉಧಾಸಣ್ ಮ್ಹಾಕಾ ವಿಸ್ಮಿತ್ ಕರುಂಕ್ ಪಾವ್ಲೆಂ. ಹರ್ಶೆಂ ಕ್ಲಾಸೇ ಭ್ಯಾರ್ ತಾಕಾ ವ್ಹಡ್ಲಾ ಭುಜಾಕ್ ಭುಜ್ ಗಸ್ಚ್ಯಾನ್ ಚಲ್ಚೆಂ ಯಾ ಬಸ್ಚೆಂ ತೆಂ ಮರ್ಶಿಯೇಚೆಂ ಆಸ್ಲ್ಲೆಂ ತರ್, ಆತಾಂ ಕ್ಲಾಸಾಂತ್ ಮ್ಹಜೆಂ ಖಯಿಸ್ ಲೆಗುನ್ ತಾಚಾಕ್ ಲಾಗ್ಚೆಂ ನಾಕಾ ತಶೆಂ ಪೈಸ್ ಬಸ್ಚೆಂ ಪ್ರಯತ್ನ್ ಕೆಲೆಂ ತಾಣೆ!

ಆವ್ಯಾಜ ಇಷ್ಟಾಗತ್ರೆಚಾ ಬಾಂಡಾಕ್ ಕಾತ್ರ್ಯೊ ಪಡ್ಲ್ಯೊ ಮ್ಹಣ್ ಸಮ್ಜಾಲ್ಯೊಂ. ತೆಂ ಖರೆಂ ಮ್ಹಣ್ಪಾಚಿ ರುಜ್ವಾತ್ ಕ್ಲಾಸೀ ಭಾಯ್ರ್ ಗೆಲ್ಯಾ ಸಂಧರ್ಭಾರ್ ತಾಣೆ ದಿಲಿ. ತಾಣೆ ಮ್ಹಜೊ ಸಾಂಗಾತ್ ಸೊಡ್ ನ್ ದುಸ್ರ್ಯಾಚೊ ಧರ್ಲ್ಯೊ. ಮ್ಹಜ್ಯಾ ಲಾಗಿಂ ಉಲಂವ್ಚೆಂ ಮಾತ್ರ್ ಸ್ಪೆಂ ಪಳೆಂವ್ಚೆಂ ಲೆಗುನ್ ಬಂದ್ ಕೆಲೆಂ.

ಆತಾಂ ತಾಣೆ ಕ್ಲಾಸೆಂತ್ ಆನಿ ಎಕ್ ಹಲ್ಕಾಟಿ ರೀತ್ ಆಧಾರ್ಲ್ ತೊ ಆಪ್ಲೀ ಸ್ಲೇಟಿರ್ ಕಿತೆಂಯ್‌ಯೂ ಬರೈತಾನಾ ಹಾಂವೆಂ ತಾಂತುಂ ಪಳೆವ್ ನಕಲ್ ಕಾಡುಂಕ್ ನಜೊ ಮ್ಹಳ್ಳ್ಯಾ ಮತ್ಲಬಾನ್ ತಾಣೆ ಘುಂವ್ಡಾವ್ ಧರುನ್ ಅನಿ ಕೆದ್ನಾ ಕೆದ್ನಾ ಆಪ್ಣೆಂಚ್ ಘುಂವುನ್ ಬಸುನ್ ಬರಂವ್ಚ್ ರೀತ್ ವಾಪರ್ಲಿ. ಹೆಂ ಮ್ಹಾಕಾ ಅವ್ಮಾನ್ ಕೆಲ್ಲ್ಯಾಬರಿ ಲಾಗ್ಲೆಂ ಆನಿ ಮ್ಹಜೆಂಯಿೂ ಮನ್ ತಾಚೇರ್ ಶಿಣ್ಲೆಂ. ತರೀ ದೋನ್ ದೀಸ್ ಪರ್ಯಾನ್ ಸೊಸೀತ್ ವಗೊ ಉರ್ಲ್ಯೊಂ. ಮಾಗಿರ್ ಮ್ಹಾಕಾ ತಡ್ವುಂಕ್ ತಾಂಕ್ಲೆಂನಾ. ತಿಸ್ರ್ಯಾ ದಿಸಾ ಹಾಂವೆಂ ಮುಲಾಜೊ ಸಾಂಡುನ್ ತಾಚಾ ತೊಂಡಾರ್ ಚ್ ಮ್ಹಳೆಂ,—"ತುಜೆಂ ನಕಲ್ ಕಾಡ್ತಾಂ ಮ್ಹಣ್ ಚಿಂತುನ್ ತುವೆಂ ಸ್ಲೇಟ್ ಲಿಪಂವ್ಚಿ ಗರ್ಜ್ ನಾ-ರೆ, ತುಂಚ್ ಎಕ್ಲ್ಯೊ ಬುದ್ವಂತ್, ಹಾಂವ್ ಹೆಡ್ಡ್ಯೊ ಮ್ಹಣ್ ಲೆಕೊನಾಕಾ. ಸಾಕ್ರೊ ಬಸ್ನುನ್ ಬರಯ್."

ಹಾಂತುಂ ಆವ್ಯಾಜ ಮದ್ಲ್ಯೊ ಬಾಂದ್ ಪುರ್ತೊ ತುಟ್ಲ್ಯೊ ಆನಿ ದುಸ್ಮಾನ್ಕಾಯೆಕ್ ಬುನ್ಯಾದ್ ಪಡ್ಲಿ. ಸಹಜ್ಪಣಿ ಆವ್ಯಾಂ ಮಧೆಂ ಪೈಲ್ಯಾ ಸ್ಥಾನಾಕ್ ಸ್ಪರ್ಧೊ ಉಟುನ್ ಚಾಲು ಜಾಲೊ.

ಆಮಿಂ ಈಷ್ಟ ಆಸ್ಲ್ಲಿ ದುಸ್ಮಾನ್ ಜಾಲ್ಯಾಂವ್ ತೆಂ ಸರ್ವ್ ಭುಗ್ಯಾಂಕ್ ಆನಿ ಮೆಸ್ತ್ರಿಣಿಕ್‌ಯಿೂ ಕಳ್ಳೆಂ. ಆತಾಂ ಆವ್ಯಾಂ ಲಾಗುನ್ ಭುಗ್ಯಾಂ ಮಧೆಂ 2 ಪಂಗಡ್ ಜಾಲಿ. ಚಡ್ ವಾಂಟೊ ತಾಚೇ ಪಕ್ಷೇಕ್ ಮ್ಹಾಕಾ ಉಣೊ. ಕಾರಣ್, ತೊ ಹ್ಯಾಚ್ ಶಾಳಾಂತ್ ಶಿಕುಲ್ಲೊ ಹಾಂವ್ ಭ್ಯಾಲ್ಯಾ ಶಾಳಾ ಥಾವ್ನ್ ಆಯಿಲ್ಲೊ ನೊವೊ. ಚವ್ಗಿ ಚಲಿಯೊ —(ವಿಂಗಡ್ ಬಾಂಕಾರ್ ಬಸ್ತಾಲ್ಯೊ)—ಆನಿ ಮೇಸ್ತ್ರಿಣ್ ಕೊಣಾಜಾಯಿೂ ಪಕ್ಷಾಕ್ ನಾಂತ್ ತಶೆಂ ಆಲಕ್ ಉರ್ಲ್ಯೊ. ತಾಂಕಾಂ ಸ್ಥಾನ್ ಬದ್ಲುಂ ಕ್ ಜಾಯ್ನಾ ಮ್ಹಣುನ್ ಸ್ಪರ್ಧೊ ನಾ'ಸ್ಲ್ಲೊ.

ಆತಾಂ ಹಾಂವೆಂ ಪೈಲ್ಯಾ ಸ್ಥಾನಾಕ್ ವಾರ್ಕ್ ಕರುಂಕ್ ಪ್ರಯತ್ನ್ ಗುಪ್ತಾಂ ಕೆಲೆಂ. ಪುಣ್ ದುಸ್ರ್ಯಾ ಹಾಪ್ತ್ಯಾಂತ್ ವ್ಹಡ್ಲಾ ವಿರೋಧ್ ಗರ್ಜ ಸಿಸ್ತಿಂ ಏಕಾ ದಿಸಾಚೆ ಹಾಜ್ರಿ ಪಯ್ಸಾಂಕ್ ಪಡ್ಲೆಂ. ಸ್ವಭಾವಾನ್ ತ್ಯಾ ಹಾಪ್ತ್ಯಾಂತ್ ವ್ಹಡ್ಲೆ ಜಂಪ್ಲ್ಯ ಪಾರ್ಕ್ ಉಣೆ ಜಾವ್ನ್ ಹಾಂವ್ ಪಾಂಚ್ವ್ಯಾ ಸ್ಥಾನಾಕ್ ದೆಂವ್ಲೆಂ. ಹೆಂ ದೆಕ್ಲ್ಯಾ ಪಾವ್ಲುಚಾ ಪಂಗ್ಡ ಗಾರಾಂಚೊ ಸಂತೊಸ್ ಪಾರ್ನಾಸಾ ಥಾಯ್ಲೊ! ತಾಣೆಂ ತಕ್ಷಿ ಪಟ್ಸನ್ ಆವಾಜ್ ಕೆಲೊ.

ಹಾಂವ್ ಉಜ್ಲೊಂನಾ; ಧೈರ್ ಸಾಂಡ್ಲೆಂನಾ. ಪಿರ್ತ್ಯಾನ್ಂಚ್ ಸ್ಪರ್ಧ್ಯಾಚೆಂ ಹಟ್ ಆಸಾ ಭುಗ್ಯಾಂಕ್ ಉಂಚ್ಲೆಂ ಸ್ಥಾನ್ ಚೊಡ್ಚ್ಯಾ ಕಡೆ ಸ್ಪೂರ್ತ್ ದಿಂವ್ಚಿ ಸಕತ್. ವ್ಹಡ್ಲಿ ತಿ ಸ್ಪೂರ್ತ್ ಪಾವ್ಲ್ಯಾನ್ ಆನಿ ತಾಚಾ ಹಿತ ಚಿಂತಕಾಸಿಂಚ್ ವಹ್ಯಾಯ್ಲ್ಲಿ. ಹಾಂವೆಂ ತಾಚೊ ಅಧಿಕ್ ಪ್ರಯೋಗ್ ಕೆಲೊ. ಪ್ರತಿಫಳ್, —ಫುಡ್ಲ್ಯಾ ಹಾಪ್ತ್ಯಾಂತ್ ಹಾಂವೆಂ ಪಾವ್ಲ್ಯಾಕ್ ತೀನ್ಂಚ್ ವಾರ್ಕಾಂನಿ ಸಲ್ವುನ್ ಪೈಲೆಂ ಸ್ಥಾನ್ ಆಪ್ಲಾ ಯ್ಲೆಂ. ಪುಣ್ ಕ್ಲಾಸಿಂತ್ ವ್ಹಡ್ಲೆಂ ಪಕ್ಲ್ಯಾನ್ ಕಾಂಯ್ಚ್ ಆವಾಜ್ ಜಾಲೊನಾ. ಉಪ್ರಾಂತ್ಲ್ಯಾ ಹಾಪ್ತ್ಯಾಂತ್ ಫಲಿತಾಂಶ್ ಆಯ್ಕುಂಕ್ ಸಕ್ಡಾಂಕೀ ಆತುರಾಯ್. ಫಲಿತಾಂಶ್ ಕಳ್ಳೊ. ಪಾವ್ಲ್ ಪೈಲೊ ಆಯ್ಲೊ ಹಾಂವ್ ದುಸ್ರೊ ಜಾಲೊಂ. ಪಾವ್ಲುಚಾ ಪಕ್ಷಾಗಾರಾಂನಿ ಜೊರೊ ಆವಾಜ್ ಕೆಲೊ. ಮೇಸ್ತ್ರಿಣೆನ್ ಆನಿ ಚಲಿಯಾಂನಿ ತಾಂತುಂ ವಾಂಟೊ ದಿಲೊನಾ.

ತಾಚಾ ಉಪ್ರಾಂತ್ಲ್ಯಾ ಹಾಪ್ತ್ಯಾಂತ್ ಹಾಂವ್ ಪತ್ರ್ಯಾನ್ ಜಿಕ್ಲೊಂ; ಆನಿ ಪಾವ್ಲ್ ಏಕಾಚ್ಯಾಣೆ ಚವ್ಥ್ಯಾ ಸ್ಥಾನಾಕ್ ಶೆವ್ಟ್ಲೊ. ಆಜ್ ವ್ಹಡ್ಲ್ಯಾ ಪಕ್ಲಾಂಕಾಂನಿ ಆವಾಜ್ ಕರ್ತಾನಾ ಚಲಿಯಾಂನಿಯೀ ಹಾತ್ ಮೆಳವ್ನ್ ತಳ್ಳಿ ಪೆಟ್ಲೆ. ಚುಲಿಯಾಂಚೊ ಹೊ ನಿರೀಕ್ಷಾಭಾಯ್ಲೊ ಪ್ರೋತ್ಸಾಹಾಚೊ ಆವಾಜ್ ಜಾಂವ್ಕ್ ಪಾವ್ಲೊ ಆಶಿರ್ವಾದ್ ವ್ಹಡ್ಲ್ಯಾ ಕಾಯ್ಯಾವ್ ಜೈತಾಚೊ. ಹ್ಯಾ ನಂತರ್ ಪಾವ್ಲ್ ವ್ಹಡ್ಲಾ ಪೈಲ್ಯಾ ಸ್ಥಾನಾ ಥಾವ್ನ್ ಹಾಲಂವ್ಕ್ ಬಿಲ್ಕುಲ್ ಸಕ್ಲೊನಾ ಮಾತ್ರ್ ನ್ಹಂಯ್, ತೊ ಚವ್ಥ್ಯಾ ಆನಿ ತಿಸ್ರ್ಯಾ ಸ್ಥಾನಾ ಥಾವ್ನ್ ದುಸ್ರ್ಯಾಕೀ ಯೇಂವ್ಕ್ ಸಕ್ಲೊನಾ. ದುಸ್ರ್ಯಾಕಾಯಿಲ್ಲೊ ತಂ

ಆವಯ್ಕಾಂ ಸಾಂಗಾತಾ ಬಸುಂಕ್ ಉಬ್ದೇಶ್ ಭಗ್ತಾ. ತಾಚೇ ಮತಿಕ್ ಎಕಾಸೆಕಿ ಕಿತೆಂ ಆಘಾತ್ ಸಂಭವ್ಲೊ ತೊ ಘುಟ್ ದೇವ್‌ಚ್ ಜಾಣಾ.

ನಿಮಾಣೇ ಪರೀಕ್ಷೆಕ್ ಎಕ್ ಮ್ಹೈನೊ ಬಾಕಿ ಆಸ್ತಾನಾ ಸ್ಪರ್ಧೊ ರದ್ ಕೆಲೊ. ತ್ಯಾ ಮ್ಹೈನ್ಯಾಂತ್ ಎಕಾ ದಿಸಾ ತಾಚಾ ಆನಿ ವ್ಹಜಾ ಪಕ್ಷಾಚಾ ಥೊಡ್ಯಾಂ ಭುಗ್ಯಾಂ ಮುಖ್ಲ್ಯಾನ್ ತಾಣೆ ಪಂತಾಹ್ವಾನ್ (ಚಾಲೆಂಜ್) ಉಡವ್ನ್ ವ್ಹಳ್ಳೆಂ, —"ತಾಕಾ ಹಾಂವ್ ಪಾಂಚ್ವೆಂತ್ ಶಿಕೈತಾಂ-ರೆ ಬೂದ್. ಹಾಂಗಾ ತಾಕಾ ಮೆಸ್ತ್ರಿಣೆನ್ ಜಾಯ್‌ಜಾಯ್ ವ್ಹಣ್ ಚಡ್ ಮಾರ್ಕ್ ದೀವ್ನ್ ವೈರ್ ಬಸೈಲಾಂ. ಪಾಂಚ್ವೆಂತ್ ವ್ಹಜೊ ಖಾಶಾ ಬಾಪ್ಪು ಆಸಾ ಮೆಸ್ತ್ರಿ. ಥೈಂ ಹೊ ಕಿತ್ಲೊ ವೈರ್ ಉಡ್ತಾಪಳೆ-ಯಾಂ."

ತಾಚೊ ಬಾಪುಲೊ ಥೊಮಸ್ ಬ್ರ್ಯಾಗ್ ಪಾಂಚ್ವೇಚೊ ಕಾಯೂಮ್ ಮೆಸ್ತ್ರಿ ಆಸ್‌ಲ್ಲೊ. ತರೀ ತ್ಯಾ ವಗ್ತಾ ಹಾಂವೆಂ ಪಾವ್ಲಾಕ್ ಕಾಂಯ್ ಪ್ರತಿಪಾವ್ ಕೆಲೊನಾ. ಪರೀಕ್ಷಾ ಸಂಪ್ಲಿ. ರಜಾ ಮೆಳ್ಳಿ. ತತ್ಕಾಲಾಕ್ ದುಸ್ಮಾನ್ ಮೆಕಳ್ಯಾಂವ್.

ಅನಿರೀಕ್ಷಿತ್ ಘಡಿತಾಂ.

ಹ್ಯಾ ಎಪ್ರಿಲ್-ಮೇ ಮ್ಹೈನ್ಯಾಂನಿ ಆಮ್ಗೇರ್ ಆವ್ಚಿತ್ ವರ್ಗಾಚಿಂ ಘಡಿತಾಂ ಸಂಭಂವ್ಲಿಂ. ಪೈಲೆಂ ಬಾಯೆಚೆಂ ಲಗ್ನ್. ತ್ಯಾ ಕಾಳಾರ್ ಚಲ್ಯೆಚೆಂ ಲಗ್ನ್ 18ವೇ ಪ್ರಾಯೇ ಆಧಿಂಚ್ ಜಾಂವ್ಕ್-ಜಾಯ್. ತಿ ಗಡ್ ಉತರ್ಲ್ಯಾರ್ ಮಾಗಿರ್ ತಿಚೆಂ ಖಾಯ್ಸ್ ಪಡ್ತಾ. ಬಾಯೆಕ್ 17ವೆಂ ಚಲ್ತಾಲೆಂ. ತೆದ್ನಾಂಚಿ ಆವ್ಚಿ ಗತ್ ಬೊಬಾಟುನ್ ಸಾಂಗ್ತಾಲಿ ಜುವಾ ನಾಕ್ ಥೊಡಿಂ ವರ್ಸಾಂ ಪರ್ಯಾನ್ ಲಗ್ನಾಚೆಂ ಭಾಗ್ ನಾ. ದೋತ್ ದಿಂವ್ಚಿ ತಾಂಕ್ ಸೊಡ್ಯಾಂ, ಮಾಟೊವ್ ಘಾಲುನ್ ಬರೇ 50 ಸೈರ್ಯಾಂಕ್ ಆಪವ್ನ್ ಜೆವಣ್ ದಿಂವ್ಕೀ ಆಸ್ಪದ್ ನಾ'ಸ್‌ಲ್ಲೊ. ಫುಣ್ ಪಿಯಾದ್ ಬಾಪ್ಪುಚಾ ಆನಿ ಪೆದ್ರುಬಾಚಾ ಕಾರ್ಬಾರಾಖಾಲ್ ತಿಚೆಂ ಕಾಜಾರ್ ಮೇಯಾಚಾ ಪೈಲ್ಯಾ ಹಪ್ತ್ಯಾಂತ್ ದಬಾಜಿಕ್ ಪದ್ಧತೇನ್‌ಂಚ್— ಸಕ್ಡಾಂಕ್ ವಿಸ್ಮಿತ್ ಕರುನ್‌ಂಚ್ ಜಾವ್ನ್ ಗೆಲೆಂ.

ಸೊವ್ರೊ ಸಿವಾಗಾಂತ್ಲ್ಯಾ ಮಿಂಗೆಲ್ ಮಿಸ್ಕಿತಾಚೊ ಪೈಲೊ ಪುತ್ ಆಲ್ಬರ್ಟ್. ಮೂಡಿಗೆರೆ ಕಾಫ್ಯೆ ತೋಟಾಂತ್ಲ್ಯಾ ವಿದೇಶಿ ಸಾಹ್ಕಾರ್ ಸೆಸ್ತ್ರ ಹಂಟ್,—ಹಾಜೊ ರಾಂದ್ಪಿ (ಬಟ್ಲೆರ್) ಆನಿಬೊಡಿ-ಗಾರ್ಡ್. 300/- ರುಪೈ ದೊರ್ತ್ ಪೆದ್ರುಬಾನ್-ಕೊಣಾಚ್ಯೆ ರಿಣಾ/ಸಹಾಯೆನ್ ಕೊಣ್ಣಾ-ಪಿರಾಯ್ ದಿಸಾಚ್ ಪೆಜುನ್ ದಿಲಿ. ರೊಸಾಚ್ಯೆ ಸಾಂಜೆ ಥಾವ್ನ್ ಪರ್ತಾ ಪರ್ಣಾಚೆಂ ಕಾರ್ಯೆಂ ಪರ್ಯಂತ್ಲ್ಯಾ ಸರ್ವ್ ಜೆವ್ಣಾಂ-ಖಾಣಾಂಚೊ ಖರ್ಚ್ ಪಿಯೂಡ್ ಬಾಪ್ಪುನ್ ಸುಧಾರ್ಲೊ. ರೊಸಾಚ್ಯೆ ಸಾಂಜೆರ್ ಪಿಯೂಡ್ ಬಾಪ್ಪು ಗೆಲಿಂ ತೆಂಪ್ಲಾ, ಮುಡ್ಡ್ಯಾಂಚೆಂ, ನಾರ್ಲಾಂಚೆಂ, ಘಡಾಯ್ಯಾಂಚೆಂ ಆನಿ ಕುಪಾಳ್ಯಾಂಚೆಂ ಥಾ ವೊಜೆಂ ಕೂಲ್ಯಾರಾನಿ ಪಾಟ್ಲಾವೆನ್ ಹಾಡುನ್ ಮಾಟ್ವಾಂತ್ ಸಕ್ಲಾ ದವರ್ತಾನಾ ಜವೆಲ್ಲ್ಯಾ ಸೈರ್ಯ್ಯಾಂಕ್ ಆನಿ ಆಮ್ಕಾಂ ವಿಚಿತ್ರ್ ದೃಶ್ ತೆಂ! ಹೆಂ ದೆಕ್ಲ್ಯಾ ಉಪ್ರಾಂತ್ ಮಾಮಾಚೆಂ ಶಿನ್ ಪೊಜೆಂ ಆಯ್ಲೆಂ, ಆಪ್ಲಿ ಮುಜ್ರಾದ್ ರಾಕುಂಕ್. ತೆಂ ದೆಕ್ತಾಚ್, ಆಪ್ಣಾಕ್ ಪುರ್ಯಾದ್ ನಾಂವೆ ವ್ಹಳ್ಳ್ಯಾಬರಿ ಆಬಾಚೆಂ ದೋನ್ ವೊಜೆಂ ಆಯ್ಲೆಂ. ದಾದೊಶಿ ಉತ್ಪತ್ ಆಸ್ಚ್ಯಾ ಸ್ವಂತ್ ಭ್ಯಂಕಾರಾಂಗೆರ್ ಲೆಗುನ್ ಇತ್ಲ್ಯಾ ಗಮ್ಮತಾಯೆನ್ ಕಾಜಾರ್ ಜಾಯ್ನಾ ಪಾವ್ಲ ಶೆಟಿ'' ಮ್ಹಣುನ್ ವಾಡ್ಯಾಚಾ ಗುಕಾರಾನ್ ಆಸಾಕ್ ಶಿಫಾರಾಸೆಚೊ ತುರೊ ಭೆಟ್ಲೊ. ಪೂರಾ, ಕಾರ್ಯಾವಳ್ ಖೊಡಿಂಕ್ ಇಡೆಂ ಸಾಸ್ಲ್ಲೆ ರೀತಿನ್ ಆಪ್ರುಬಾಯೆನ್ ಜ್ಯಾರಿ ಜಾಲಿ.

ದುಸ್ರೆಂ ಘಡಿತ್ ಆಸ್ಲೆಂ ಹೆಂ:

ಪೆದ್ರುಬಾಕ್ ಮಂಗ್ಳುರ್ ಶಹರಾಂತ್ ಜಾಲ್ಲ್ಯಾಂ ಇಷ್ಟಾಂ ಪೈಕಿ ಎಕ್ಲಿ ಮಾನೆಸ್ತಿಣ್ ಆಸ್ಲ್ಲಿ ಶ್ರೀಮತಿ ಲುಸಿ ಶ್ರೆಷ್ಟಾ. ತಿ ಆಸ್ಲ್ಲಿ ಪತಿಣ್ ಸಿಲೊನಾಂತ್ಲ್ಯಾ ಜಡ್ಜಾಚಿ, ಶ್ರೀ ಮಾವ್ರಿಸ್ ಪಿಂಟ್ಯಾ ಶ್ರೆಷ್ಟಾಚಿ. ತಿಕಾ ಪೆಲೆಂ ಕೆಲಾರಾಯ್ ವಾಡ್ಯಾಂತ್ 8 ಮುಡ್ಯಾಂ ಗಾದ್ಯಾಂಚಿ ವ್ಹಡ್ಲಿ ವಗಾರ್ಸ್ತಿ ಆಸ್ಲ್ಲಿ. ಆಧಿಂ ತಾಂತುಂ ಜೊಂಟ್ಯಾಂಚೆಂ ದೋನ್ ವಕ್ಲಾಂ ಪಾಂಟ್ಯಾರ್ ಪೊಳೆನ್ ದೋನ್ ಘರಾಂನಿ ಜಿಯೆತಾಲಿಂ. ತಾಂಚಾ ಖಾಲ್ ಭ್ಯಂ ವೃದ್ಧಿ ಜಾಯ್ನಾ, ಪಾಡ್ ಪಡುನ್ ವೆತಾ, ಕ್ರೆಸ್ತಿ ವಕ್ಲಾಂಖಾಲ್ ದಿಲ್ಯಾರ್ ತಿ ವೃದ್ಧಿ ಜಾತಾ ಮ್ಹಳ್ಳೆ ಸಮ್ಜಣೆನ್ ತಿಣೆ

ತಾಂಕಾಂ ನಿಕ್ಳಾಯ್ಲೆಂ, ಕ್ರೀಸ್ತಿ ವಕ್ಲಾಂ ತೆಲಾಸ್ ಕರುನ್ ದೀ ವ್ಹ
ಣುನ್ ಪೆದ್ರಾಬಾಕ್ ಸ್ಕಾಂಗ್ಲೆಂ. ತಾಣೆ ತಾಂತ್ಲಿ ಅರ್ದಿ ಆಸ್ತ್ ಆ
ಘರ್ ಆಪ್ಲ್ಯಾಚ್ ನಾಂವಾರ್ ಚಾಲ್_ಗೇಣ್‌ಚೇಟ್ ಕರುನ್ ಘೆತ್ಲಿ ಆ
ಆಮ್ಯಾಂ. ಕೈಗುರ್ಯೆಂತ್ಲ್ಯಾ ಬಿಡಾರಾಂತ್ಲೆಂ ನಿಕ್ಳಾವುನ್ ಘೆಂ ವ್ಹೆಲೆಂ.
ದುಸ್ರೊ ವಾಂಟೊ ಆನಿ ಘರ್ ಆನಾಚಾ ಮಾವ್ಳ್ಯಾಚಾ ಪುತಾಕ್
ಫ್ರಾನ್ಸಿಸ್ (ಫೊಕಾ) ಸಲ್ಡಾನಾಕ್ ಆಪವ್ನ್ ದಿಲೊ. ಸಾಗ್ವಳಿಚೆ ಸರ್ವ್
ಸಾಹೆತ್,-ಜೊತಾಂ, ಭೀಂ, ನಾಂಗರ್ ವಗೈರಿ —ಪೆದ್ರಾಬಾನ್ ಕಸ
ವದ್ದಾಯ್ಲಿ ತೊ ಘುಟ್ ಹಾಂವ್ ತೆದಾಳಾ ನೆಣಾಂ. ರೀಣಾಂಚ್
ವ್ಹಾಳ್ಯೊ ಕ್ರಮೇಣ್ ಕಳ್ಯೊ.

ಹ್ಯಾ ಜಾಗ್ಯಾರ್ ಆಮಿಂ ಜಿಯೆಂವ್ಕ್ ಗೆಲ್ಲ್ಯಾ ದಿಸಾ ಆಮಿಂ
ಗರೀಬ್ ವರ್ಗಾಂತ್ಲೆಂ ಪಾಸ್ ಜಾವ್ನ್ ಮಧ್ಯ ಮಟ್ಟಾಚಾಂತ್ ಭಕ್ತಿ
ಜಾಲ್ಯಾಂವ್. ದೆಕ್ಲೆಲ್ಯಾಂಚೇ ನದ್ರೇಕ್ ಆಮಿಂ ಮರ್ಯಾದ್ವಂತಾ
ಜಾಲ್ಯಾಂವ್. ಸರ್ವ್ ದೆವಾಚೇ ಕೃಪೇನ್ ಆನಿ ಪೆದ್ರಾಬಾಚೇ ಮಿನ್
ತೇನ್. ಹೆಂ ಜಾಣಾಸ್ಲೆಲ್ಯಾಂನಿ ಆನಿ ಜಾಣಾ ಜಾಲ್ಲ್ಯಾಂನಿ ಪೆದ್ರಾಬಾಕ್
ಖೂಬ್ ಹೊಗಳ್ಳೆಲೆಂ.

ಆಶೆಂ ಆವ್ಚಿತ್ತಾನ್ ಆಮ್ಚ್ಯಾ ವಾಂಟ್ಯಾಕ್ ಮೆಳ್‌ಲ್ಲೆಂ ವೈಲೆಂ ಸ್ಥಾನ್
ಬರ್ಯಾನ್ ಸಾಂಬಾಳುಂಕ್, ಆನಿಕೀ ತೆಂ ಚಡ್ ಉಂಚಾವುಂಕ್ ಆಮಿಂ
ಹುಮೇದೇನ್ ಪೆಂಕಾಟ್ ಬಾಂದ್ಲೆಂ. ಹಾಂಗಾಚಿ ಆಸ್ತ್ ಪಾಂಡ್ಯಾ
ರಾಂತ್ಲ್ಯಾ ಪ್ರಾಸ್ ದೊಡಿ ವ್ಹಡ್ ಆಸ್‌ಲ್ಲ್ಯಾನ್ ಹಾಂವೆಂ ಶಿಕಾಪ್
ಬಂದ್ ಕರುನ್ ಆನಾಕ್ ಸಹಾಯ್ ಕರುಂಕ್ ರಾಂವ್ಚೆಂ ಚಿಂತ್ಲೆಂ. ಪುಣ್
ಪೆದ್ರಾಬಾಚಿ ಇಚ್ಛಾ ಹಾಕಾ ಆಡ್ ಆಯ್ಲಿ. ಹಾಂವೆಂ ಶಿಕಾಪ್ ಚಾ
ಲೂಚ್ ಕರುಂಕ್‌ಜಾಯ್ ಮ್ಹಣೊನ್ ತಾಣೆ ತೀರ್ಪ್ ದಿಲೆಂ. ಸಕ್ಡಾ
ಒಪ್ಲ್ಯಾಂವ್.

ಆತಾಂ ಹಾಂವೆಂ ಖಂಚಾ ಶಾಳಾಕ್ ವೆಚೆಂ ಮ್ಹಳ್ಳೆಂ ಸವಾಲ್
ಉಟ್ಲೆಂ. ಕೆಲಾರಾಯ್ ವಾಡೊ ಆಸ್‌ಲ್ಲೊ ಓಮ್ಜೂರ್ ಫಿರ್ಗಜೆಚೊ
ಅಧಿಕ್ ಪೈಶಿಲೊ,-ವಾಮಂಜೂರ್ ಪದ್ವಾದೆಗೇಚಾ ಬೈಲಾಂತ್ಲೊ. ಹಾಂಗಾ
ಥಾವ್ನ್ ಇಗ್ರ್ಜೆಕ್ ಪಯ್ಸ್ ಗಿಮೂಂತ್ 9 ಮೈಲಾಂ ಆನಿ ಪಾವ್ಸ

ಾಂತ್ 10/11 ಕಿತ್ಲಿ ಮೈಲಾಂಚಿ ವಾಟ್ ಆಸಾ. ದೆಕುನ್ ಹಾಂವೆಂ ಜ್ಯಾರ್‌ಚ್ ಮೈಲಾಂ ಪೈಸ್ ರಸ್ತ್ಯಾಚಿ ವಾಟ್ ಚಮ್ಕುನ್ ಕೊರ್ಡೆಲ್ಯಾ ಕುಲ್ಯೆ(ಕರ್ಚ್ಯಾ) ಶಾಳಾಕ್ ವೆಚೆಂ ಬರೆಂ ದಿಸ್ಲೆಂ ಸಕ್ಡಾಂಕ್.

"ಒವ್ಮ್ಯಾರ್ಚ್ಯಾ ಶಾಳಾಂತ್ಲೆಂ ಶಿಕಾಪ್ ಉತ್ತಮ್ ಮಟ್ಟಾಚೆಂ, ತಾಂತುಂ ಶಿಕುನ್ ಪಾಸ್ ಜಾವ್ನ್ ಸಾಂ ಲೂವಿಸ್ ಹಾಯ್ ಸ್ಕೂಲಾಂತ್ ಪ್ರವೇಶ್ ಘೆವ್ಂಕ್ ವೆಚಾಂಕ್ 'ಟೆಸ್ಟ್ ಪರಿಕ್ಷಾ' ನಾಸ್ತಾಂಚ್ ಪ್ರವೇಶ್ ಮೆಳ್ತಾ; ಇತರ್ಯಾಂ ಶಾಳಾಂಥಾವ್ನ್ ಯೆಂವ್ಚ್ಯಾಂಕ್ ಪರಿಕ್ಷಾ ದಿಂವ್ಕ್ ಆಸಾ. ದೆಕುನ್, ತಾಂಕಾ ತರ್ ಒವ್ಮ್ಯಾರಾಕ್‌ಚ್ ವಸ್; ತಾಂಕಾನಾ ತರ್ ಕೊರ್ಡೆಲಾಕ್ ವಸ" ಮ್ಹಳೆಂ ಪೆದ್ರುಬಾನ್, ವಿಂಚ್ಣೆಚೆಂ ಹಕ್ಕ್ ಮ್ಹಜೇಚ್ ಆಪೇಕ್ಷೇರ್ ದೀವ್ನ್.

ಆತಾಂ ಮ್ಹಜ್ಯಾ ದೊಳ್ಯಾಂಕ್ ದಿಸ್ಲೊ ಪಾವ್ಲು ಆನಿ ಕಾನಾಂಕ್ ಆಯ್ಕಾಲಿಂ ತಾಚಿಂ ಪಂತಾಹ್ವಾನಾಚಿಂ ಉತ್ರಾಂ. ಮ್ಹಜೊ ಆತ್ಮೊ ಉದ್ರೇಕಿತ್ ಜಾಲೊ. ಪಾಂಚ್ವೆಂತ್ ತೊ ಮ್ಹಾಕಾ ಬೂದ್ ಕಶೆಂ ಶಿಕೈತಾ ತೆಂ ದೆಕುಂಕ್ ಜಾಯ್ ಮ್ಹಳ್ಳೆಂ ಹಠ್ ತಾಂತುಂ ಉಟೂನ್ ಉಭೆಂ ಜಾಲೆಂ. ದಿಸ್ಪುತೆಂ 19/20 ಮೈಲಾಂ ಚಲುಂಕ್ ಪಡ್ಲ್ಯಾರೀ ಪರ್ವಾ ನಾ. ಆಧಿಂ ಮಾತ್ಯಾರ್ ವೊಜೆಂ ಘೆವ್ನ್ ಚಡ್ ತ್ರಾಸಾಂಚಿ ವಾಟ್ ಚಲ್ಲ್ಯಾಂ. ಆತಾಂಯಿ ತಾಂಕ್ತೆಲಿಂ. ಪಾವ್ಲುಚಾ ಶರ್ತಾಕ್ ಭಿಂಯೆವ್ನ್ ಹಾಂವ್ ದುಸ್ರ್ಯಾ ಶಾಲಾರ್ ಪಳ್ಲ್ಯೊಂ ಮ್ಹಣುನ್ ತಾಕಾ ಆನಿ ತಾಚಾ ಸಾಂಗಾತ್ಯಾಂಕ್ ಹಾಸುಂಕ್ ಆಸ್ಪದ್ ದಿಂವ್ಚೊನಾಂ-ಅಶೆಂ ಚಿಂತುನ್ ಹಾಂವೆಂ ಹೆಂಚ್ ವಿಂಚಾಪ್ ಕರುನ್ ಘೆತ್ಲೆಂ. ಹೊ ಗುಪ್ತ್ ಉದ್ದೇಶ್ ಘರಾಂಚ್ಯಾಕ್ ಮಾತ್ರ್ ಸಾಂಗ್ಲೊನಾ. ಹಾಂವ್ ಒವ್ಮ್ಯಾರ್ಚ್ಯಾ ಶಾಳಾಕ್ ಗೆಲೊಂ.

ಪಾಂಚ್ವೇರ್ ಪಾವ್ಲುಚೊ ಬಾಪುಲೊಚ್ ಮೇಸ್ತ್ರಿ ಆಸಾ ತೆಂ ಜಾಣಾ ಆಸುನೀ ಹಾಂವ್ ಪಾವ್ಲುಚೆರ್ ಜಿಕ್ತಲೊಂ ಮ್ಹಳ್ಳೆಂ ಧೈರ್ ಮ್ಹಾಕಾ ಕಶೆಂ ಭಗ್ಲೆಂ ತೆಂ ಹಾಂವ್ ನೆಣಾಂ. ನಿಜಾಯ್ನ್ ತೆಂ ಧೈರ್ ನ್ಹಂಯ್ ಬಗಾರ್ ಹಠಾಚಿ ನಾಡ್ ಆಸ್ಲಿ.

ಹಾಂಗಾ ಥೊಮಸ್ ಮೇಸ್ತ್ರೀನ್ ಭುಗ್ಯಾಂಕ್ ಸ್ಥಾನಾಂ ದಿಂವ್ಚ್ಯಾ
ಸುರ್ವಿಲ್ಯಾ ಮ್ಹೈನ್ಯಾಂತ್ ಮಾರ್ಕಾಂಚೊ ಸ್ಪರ್ದೊ ಚಲ್ಲೊನಾ. ಖೈಂ
ಜಾಯ್ ಥೈಂ ಬಸ್ಚೆಕ್ ಸ್ವತಂತ್ರ್ ದಿಲೆಂ. ಭುಜಂಗ ಶೆಟ್ಟಿ ಆನಿ
ಹಾಂವ್ ಪಾವ್ಲು ಬಸ್‌ಲ್ಲ್ಯಾ ಬಾಂಕಾಚಾ ಪಾಟ್ಲ್ಯಾ ಎಕಾ ಪೈರ್
ಬಸ್ಲ್ಯಾಂವ್. ಮುಡಾಯಿಕೋಡಿ ಥಾವ್ನ್ ನೊವ್ರೊಚ್ ಆಯಿಲ್ಲ್ಯಾ
ಫ್ರಾನ್ಸಿಸ್ ಡಾಯಸಾಕ್ ಮೇಸ್ತ್ರಿನ್‌ಂಚ್ ಪ್ರಥಮ್ ಸ್ಥಾನಾರ್ ಬಸವ್ನ್
ಮೊನಿಟರಾಚಿ ಪದ್ವಿ ತಾಕಾ ದಿಲಿ. ತಾಕಾ ಲ್ಹಾನ್ ನಿಶೋ ಆಸ್ಲ್ಲ್ಯಾ
ಆನಿ ತೊ ಮೆಸ್ತ್ರಿ ಶೆದೊಚ್ ದಿಂಡ್ಡೊ ಆಸ್ಲ್ಲೊ. ದುಸ್ರೆಂ ಸ್ಥಾನ್ ಪಾವ್ಲು
ನ್‌ಂಚ್ ಘೆತ್ಲೆಂ.

ಹೀಚ್ ವ್ಯವಸ್ಥಾ ಕಾಯಮಾವ್ ಚಾಲು ಆಸ್ಲ್ಯಾರ್ ಅಧಿಕ್ ಬರೆಂ,
ಸ್ಪರ್ದ್ಯಾಂಚಿ ಗುಸ್ಪಡ್ ನಾಕಾ ದಿಸ್ಲೆಂ ಮ್ಹಾಕಾ ಆನಿ ಭುಜಂಗಾಕ್. ಪುಣ್
ಎಕ್ ಮ್ಹೈನೊ ಸರುನ್ ದುಸ್ರೊ ಲಾಗ್ಲೆಲ್ಯಾ ಹಾಪ್ತ್ಯಾಂತ್ ಮೇಸ್ತ್ರಿನ್
ಸ್ಪರ್ದೊ ಚಾಲು ಕೆಲೊ. ಕಿತ್ಯಾ ಮ್ಹಳ್ಯಾರ್, ಸ್ಪರ್ದೊ ಆಸ್ಲ್ಯಾರ್ ಭುಗೆಂ
ಸಾಧಾನಾಕ್ ಪಡುನ್ ಶಿಕ್ತಾತ್ ಮಾತ್ರ್ ನ್ಹಂಯ್ ಎಕೀ ದೀಸ್ ಖಳಾ
ನಾಸ್ತಾಂ ಶಾಳಾಕ್ ಹಾಜರ್ ಜಾಂವ್ಚೆ ಪ್ರಯತ್ನ್ ಕರ್ತಾತ್ ಮ್ಹಳ್ಳೆಂ
ಮಾಂದುನ್. ಚಡ್ಗಾಂ ಚಲಿಯಾಂಕ್ ಸ್ಪರ್ಧ್ಯಾಂತ್ಲೆಂ ಹಾಂಗಾಯಿ
ಭಾಯ್ರ್ ದವರ್ಲೆಂ;

ತ್ಯಾ ಹಾಪ್ತ್ಯಾಚಾ ಫಲಿತಾಂಶಾ ಪ್ರಕಾರ್ ಪೈಲೆಂ ಸ್ಥಾನ್ ಫ್ರಾನ್ಸಿ
ಸಾಕ್, ದುಸ್ರೆಂ ಮ್ಹಾಕಾ, ತಿಸ್ರೆಂ ಭುಜಂಗಾಕ್, ಚವ್ತೆಂ ವಿಶ್ವನಾಥಾಕ್
ಆನಿ ಪಾಂಚ್ವೆಂ ಪಾವ್ಲಾಕ್ ಮೆಳ್ಳೆಂ. . ಪಾವ್ಲಾಕ್ ಆನಿ ತಾಚಾ ಗೆಂಗಾಕ್
ಹ್ಯೊ ಸೊಸುಂಕ್ ತಾಂಕ್ಲ್ಲೊನಾ ತಸಲೊ ಧಕೊ ಭಗ್ಲೊ!

ದುಸ್ರ್ಯಾ ಹಾಪ್ತ್ಯಾಂತೀ ಹೆಂಚ್ ಕ್ರಮ್ ಸಂಭವ್ಲೆಂ.

ತಿಸ್ರ್ಯಾ ಹಾಪ್ತ್ಯಾಂತ್ ಚಲಿಯಾಂಚಿಯಿ ಜಾಣ್ಹಾವಯ್ ಪಾರ್ಕುಂಕ್
ಮೆಸ್ತ್ರಿನ್ ತಾಂಕಾಯಿ ಸ್ಪರ್ದ್ಯಾಂಕ್ ಘೆತ್ಲೆಂ. ತ್ಯಾ ಫಲಿತಾಂಶಾ ಪ್ರಕಾರ್
ಪೈಲೊ ಫ್ರಾನ್ಸಿಸ್, ದುಸ್ರಿ ಆನ್ನೀ ಸಲ್ಡಾನಾ, (ಶ್ರೀ ವಿ. ಜೆ. ಪಿ. ಸಲ್ಡಾ
ನಾಚಿ ವ್ಹಡ್ ಭೈಣ್), ತಿಸ್ರೊ ಹಾಂವ್, ಚವ್ತೊ ಭುಜಂಗ, ಪಾಂಚ್ವೊ
ವಿಶ್ವನಾಥ್ ಆನಿ ಪಾವ್ಲು ಸವೊ ಜಾಲೊ.

ಜಾಪ್ರೆಲೊ ಮೆಸ್ತ್ರಿ ಆಪ್ಲ್ಯಾ ಪುತ್ರಾಕ್ ಪೈಲೆಂ ಸ್ಥಾನ್ ಮೆಳಾಕೆಂ ಚಡ್ ಮಾರ್ಕ್ ದೀವ್ನ್ ಸಹಾಯ್ ಕರ್ತಲೊ ಮ್ಹಣುನ್ ತಾಣೆ, ತಾಚಾ ಇಷ್ಟಾಂನಿ ಆನಿ ಹಾಂವೆಂಯೀ ಕೆಸ್ಲೊ ಅಭಿಪ್ರಾಯ್ ಘಟ್ ಜಾಲೊ. ಹ್ಯಾ ಸಂಬಂಧಿಂ ಹಾಂವೆಂ ಪೆದ್ರುಬಾಬಾಕ್ ಸಾಂಗುನ್ ತಾಚೊ ಅಭಿಪ್ರಾಯ್ ವಿಚಾರ್ಲೊ. ತೆನ್ನಾ ತಾಣೆ ಮ್ಹಳೆಂ,—

"ಏಕ್ ಬರೊ ಪ್ರಮಾಣಿಕ್ (ಒನೆಸ್ಟ್) ಆನಿ ಮರ್ಯಾದ್ವಂತ್ ಮೆಸ್ತ್ರಿ, ಆಪ್ಲ್ಯಾಚ್ ಪಾಸ್ ಪುತ್ ಆಪ್ಣಾಚೆ ಕ್ಲಾಸಿಂತ್ ಆಸಾತ್ ತರೀ, ತಸಿ ತೊ ಸಕ್ಡಾಂ ಪ್ರಾಸ್ ಚಡ್ ಬುದ್ವಂತ್ ಆಸ್ಲ್ಯಾರೀ, ತಾಕಾ ಪ್ರಥಮ್ ಸ್ಥಾನ್ ಮೆಳಾಕೆಂ ತಾಚೆ ಯೊಗ್ಯತಾಯೆಕ್ ಮಿಕ್ಷ್ಯಾಂ ಚಡ್ ಮಾರ್ಕ್ ದೀನಾ/ದೀಂವ್ಕ ನಜೊ. ತಾಚಾ ವ್ಯಕ್ತಿತ್ವಾಕ್ ತೊ ಭ್ರಷ್ಟಾಚಾರಾಚೊ ಟಿಲೊ ಜಾತಾ."

ಆಸಲೊ ಭ್ರಷ್ಟಾಚಾರ್ ತ್ರ್ಯಾ ಕಾಳಾರ್ ಚಲಾನಾಸ್‌ಲ್ಲೊ. ಪೆದ್ರುಬಾಬಾನ್ ಸಾಂಗ್‌ಲ್ಲೆಚ್ ಪ್ರಮಾಣೆಕ್ಪಣಾಚಿ ರೀತ್ ಆಮ್ಚ್ಯಾ ಮೆಸ್ತ್ರಿನ್ ಪಾವ್ಲುಕಡೆ ಪಾಳ್ಳಿ. ಪುತ್ರಾಕ್ ಹಾತ್ ದೀವ್ನ್ ಊಂಚ್ ಸ್ಥಾನಾರ್ ಬಸಂವ್ಕ ತೊ ಸಹಕಾರ್ ದಿತಾ ಮ್ಹಣುನ್ ಆಮಿಂ ದುರಾಭಿಪ್ರಾಯ್ ಕರುಂಕ್ ನಜೊ ಮ್ಹಳ್ಯಾ ಇರಾದ್ಯಾನ್ ತಾಣೆ ಪಾವ್ಲುಕ್ ಫಾವೊ ಆಸ್‌ಲ್ಲೆ ತಿತ್ಲೆಚ್ ಮಾರ್ಕ್ ದಿಲೆ. ತಾಕಾ ಪಾವ್ಲುಚೆಂ ವೋಡಿ ಹಾತ್ ಬರಾಪ್ ಆನಿ ತಾಣೆ ಕೆಲ್ಲಿಂ ಚಿತ್ರಾಂ (ಡ್ರೊಯಿಂಗ್) ತಾಕಾ ಮೆಚ್ಚಾನಾಸ್‌ಲ್ಲಿಂ. ಏಕಾ ದಿಸಾ ತೊ ಪಾವ್ಲುಚೆಂ ಹಾತ್‌ಬರಾಪ್ ಕಾಂತಾಳುನ್, ರಾಗಾನ್, "ಹೇ ಕತ್ತೆ, ಇದೆಂತಹ ಕೈ ಬರಹ ನಿನ್ನ? ಯಾವ ಕ್ಲಾಸಿನಿಂದ ಬಂದವ ನೀನು?" ಮ್ಹಣುನ್ ಖೆಂವ್ಚಾಲೊ, ಆನಿ ತಾಚಾ ಪ್ರಬಂಧಾಕ್ ಏಕ್ ಪಾವ್ಟ್ ಬರೈಲ್ಲ್ಯಾ ಮಾರ್ಕಾಂತ್ಲೆ 2 ಕಾತ್ರುನ್ ಕಾಡ್ಲೆ. ಹಾಂತುಂ ಆಮ್ಕಾಂ ಪಕ್ಕ್ಯಾ ಖಾತ್ರಿ ಜಾಲಿ ಕೀ ಪಾವ್ಲುಕ್ ಬಾಪಾಲ್ಯಾಖಾಲ್ ಕ್ಲಾಸಿಂತ್ ಪ್ರಥಮ್ ಸ್ಥಾನ್ ಜೊಡುಂಕ್ ಸಾಧ್ಯ ನಾಂಚ್,—ಸಪ್ಣಾಂತ್ ಲೆಗುನ್!

ಆನಿ ತಶೆಂಚ್ ಜಾರಿ ಜಾಲೆಂ. ಆನ್ನಿಕ್ ಮೆಸ್ತ್ರಿನ್ ಫ್ರಾನ್ಸಿಸಾ ಆನಿ ಮ್ಹಜ್ಯಾ ಮಧೆಂ ಬಸುಂಕ್ ಸೊಡ್ಲೆಂನಾ. ದುಸ್ರ್ಯಾ ಹಾಪ್ತ್ಯಾಂತ್

ಚಲಿಯಾಂಕ್ ಪರ್ತೆಂ ಸ್ಪರ್ದ್ಯಾಂತ್ಲೆಂ ವಜಾ ಕೆಲೆಂ. ಚಲ್ಯಾಂಕ್ ಮಾತ್
ಚಾಲು ದವರ್‍ಲೊ. ಫುಡ್ಲ್ಯಾ ಫಲಿತಾಂಶಾಂನಿ ಪೈಲೆಂ ಸ್ಥಾನ್ ಫ್ರಾನ್ಸಿ
ಸಾಕ್, ದುಸ್ರೆಂ ಮ್ಹಾಕಾಚ್ ಸುರಕ್ಷಿತ್ ಕೆಲ್ಲ್ಯಾಬರಿ ಉರ್‍ಲೆಂ.

ಸಪ್ತೆಂಬ್ರಾಂತ್ಲಿ ಪೈಲಿ ಪರಿಕ್ಷಾ ಮುಗ್ದಾತ್‌ಚ್ ಮೆಳ್ಳಿಲ್ಯಾ
ದಿಸಾಂಚೇ ರಜೇರ್ ಘರಾ ಗೆಲ್ಲೊ ಫ್ರಾನ್ಸಿಸ್ ಪರ್ತೆಂ ಶಾಳಾಕ್ ಪಾಟಿ
ಆಯ್ಲೊನಾ. ಕೊಣೆ ಖಬರ್ ದಿಲಿ ತೊ ಪರ್ಗಾಂವಾಕ್ ಗೆಲಾ ಮ್ಹ
ಣುನ್. ತಾಚೇ ಗೈರ್ ಹಾಜ್ರೇಂತ್ ಪೈಲೆಂ ಸ್ಥಾನ್ ಆನಿ ಮೊನಿ
ರಾಚೊ ಹುದ್ದೊ ಮ್ಹಾಕಾಚ್ ಬಾಂದುನ್ ದಿಲ್ಲಿ ಭುತಿ ಜಾಲಿ. ಪುಣ
ಮ್ಹಾಕಾ ತಾಂತುಂ ಆಸುಂಕ್ ಪಾವ್ಲುನ್ ಆನಿ ತಾಚಾ ಗೆಂಗಾನ
ಸೊಡ್ಲೆಂನಾ. ತಾಣೆಂಚ್ ಉದ್ದೇಶ್ ಪೂರ್ವಕೆಂ ಕ್ಲಾಸೆಂತ್ ಪೊಕ್
ಪಣಾಂ ಕರುನ್, ಶಿಸ್ತ್ ಭಂಗವ್ನ್ ಮ್ಹಾಕಾ ವಿಶೇಷ್ ಉಪದ್ರ್ ದಿಲ
ಎಕಾ ದಿಸಾ ಮೆಸ್ತ್ರಿ ಕ್ಲಾಸೇ ಭಿತರ್ ಯೆತಾನಾ ತಾಣೆಂಚ್ ದೆಕ್ಲೊ
ಅಶಿಸ್ತೆಚೊ ಭಂಗಸ್ತುಳ್. ತಾಣೆ ವಿಚಾರಣ್ ಕೆಲೆಂ. ಪಾವ್ಲುನ್ ಆ
ತಾಚಾ ಸಾಂಗಾತ್ಯಾಂನಿ ಮ್ಹಜೇ ವಿರುದ್ ಘಟೆಂಶಿ ಗವಾಯ್ ದಿಲ
ತೆದ್ನಾ ಆನ್ನಿ ಆನಿ ತಿಚ್ಯೊ ಸಾಂಗಾತಿಣ್ಯೊ ಮ್ಹಜೇ ಪಾಡ್ತಿಸ್ ಉಲ
ಲ್ಯೊ. ಮೆಸ್ತ್ರಿನ್ ತಾಂಚೆಂ ವಾಕ್ಯೊಂಲ್ ಮಾನ್ಲೆಂ ಆನಿ, ಪಾವ್ಲುಕ
ಆನಿ ತಾಚೊ ಉಜ್ವೊ ಹಾತ್ ತಸೊ ಆಸ್ಲ್ಯಾ ಚೆಡ್ಯಾಕ್ ತ
ದಿಸಾಂತ್ಲ್ಯಾ ಬಾಕೆಂ ಸರ್ವ್ ಪಿರೇಡಿಂಚಾ ವೆಳಾಂತ್ ಕ್ಲಾಸೇ ಭಾಯರ್
ರೊಕುನ್ ಕಠಿಣ್ ಶಿಕ್ಷಾ ದಿಲಿ. ಆನಿ ಹಾಂವೆಂಚ್ ಮೆಸ್ತ್ರಿ ಕಡ
"ಆನ್ನಿಕ್‌ಚ್ ಮೊನಿಟರ್ ಕರ್" ಮ್ಹಣುನ್ ಕೆಲ್ಲೇ ವಿನಂತೇ ಪ್ರಕಾರ
ತಾಣೆ ತಿಕಾಚ್ ನೆಮ್ಲೆಂ. ತ್ಯಾ ದಿಸಾ ಥಾವ್ನ್ ಕ್ಲಾಸೆಂತ್ಲಿ ಶಿಸ್ತ್
ಉತ್ತಿಮ್ ವರ್ಗಾಚಿ ಜಾಲಿ. (ಆನ್ನಿ ಆತಾಂ ಮಾದ್ರಿ ಭೆಸಾಂತ್ ಆಸಾ.

ಪಾವ್ಲ್ ಆನಿ ಕಂಪೆನೆನ್ ಕ್ಲಾಸೆಂತ್ ಉಪದ್ರ್ ಬಂದ್ ಕೆಲೆ ಪುಣ
ಕ್ಲಾಸೇ ಭಾಯ್ರ್, ಅಧಿಕಾಯೆನ್ ಘರಾ ವೆಚೇ ವಾಟೇರ್ ಮ್ಹಾಕಾ ಕೆದಾ
ಕೆದ್ನಾ ಭಯಂಕರಿ ಉಪದ್ರ್ ದೀವ್ನ್ ಸತಾಯ್ಲೆಂ. ಶಾಳಾಚಾ ವಠಾರ
ಭಿತರ್ ಉಪದ್ರ್ ದಿತಾನಾ ಹಸನಬ್ಬ ಬ್ಯಾರಿ ನಾಂವಾಚಾ ಎಕ
ಬಳಿಷ್ಟ್ ಭುರ್ಗ್ಯಾನ್ ಮ್ಹಾಕಾ ಸಂರಕ್ಷಣ್ ದಿಲೆಂ. ತಾಕಾ ಭಿಂಯೆವ್

ಣಾಣೆಂ ಮ್ಹಾಕಾ ಶಾಳಾ ಭಾಯ್ರ್ ಧೊಸ್ಲೆಂ ಬಂದ್ ಕೆಲೆಂ. ಪುಣ್ ವಾಟೇರ್ ಹಾಂವ್ ಸಕಾಳಿಂ ಎಕ್ಸುರೊ ಯೆತಾನಾ ಲ್ಹಾನ್ ಗುಡ್ಯಾ ಸವಾತೆರ್ ಲಿಪುನ್ ಬಸುನ್ ಮ್ಹಾಕಾ ಆಡಾವುನ್ ಮ್ಹುಜೇರ್ ಹಗೆಂ ಸಂಡಾಂವ್ಚೆಂ ಕ್ರಮ್ ವಾಪರ್ಲೆಂ. ಕೈಗುರ್ಕ್ಯೆಂತ್ ಜಯೆತಾಸ್ತಾನಾ ಮ್ಹಾಕಾ ಗುಡ್ಯಾಂಪೈಲಿ ವೆಗ್ಳಿಚ್ ವಾಟ್ ಆಸ್ಲಿ. ಪುಣ್ ಆತಾಂಚಿ ಪಾವ್ಲಾಚಾ ಘರಾ ಮುಖಾಲ್ಯಾನ್‌ಂಚ್ ಜೈಲಾಂತ್ಲ್ಯಾನ್ ಆಸ್ಲಿ; ದುಸ್ರೀ ಆನ್ಯೊಕಾಲಾಚಿ ಎಕೀ ನಾಸ್ಲಿ. ಹಾಂವ್ ಜೋಡ್ ಪೈಸ್ ಥಾವ್ನ್ ಯೆತಾಲೊಂ ಜಾಲ್ಲ್ಯಾನ್, ತ್ಯಾ ಗುಡ್ಯಾಚೇ ವಾಟೇರ್ ಪಾವ್ತಾನಾ ಎಕ್ಲೊಚ್ ಜಾತಾ-ಲೊಂ. ಮ್ಹಾಕಾ ಸಾಂಗಾತ್ ದಿಂವ್ಚೊ ತಿತ್ಲ್ಯಾ ಪೈಸಾ ಥಾವ್ನ್ ಯೆಂವ್ಚೊ ಎಕ್ಹಿ ಭುರ್ಗೊ ನಾಸ್ಲೊ. ಅಸಲ್ಯಾ ಅಸಹಾಯಕ್ಪಣಾಚಾ ಸಂಧರ್ಬಾಂಜೊ ಪಾವ್ಲ್ ಆನಿ ಹೆರ್ ದೊಗ್ ತಾಚೆ ಸಾಂಗಾತಿ, ತಾಂಕಾಂ ಜಾಯ್ ಜಾಲ್ಲೀ ಪರಿಂ ಪ್ರಯೋಗ್ ಕರುನ್ ಮ್ಹಾಕಾ ಆಡ್ ರಾವ್ತಾಲಿ. ತಾಂಚಾಂ ಸಂಗಿಂ ಲಡಾಯ್ ಕರುಂಕ್ ಭುರ್ಶಾ ಗಾಳಿಂನಿ ಪ್ರಚೋದನ್ ದಿತಾಲೆ. ಮ್ಹುಜ್ಯಾ ಎಕಾ ಹಾತಾಂತ್ ಭುತಿ, ದುಸ್ರ್ಯಾಂತ್ ಬುಕಾಂಚೊ ಕಾಟ್ ಆಸ್ತಾಲೊ, ಆನಿ ಎಕ್ಸುರೊ ಆಸ್‌ಲ್ಲ್ಯಾನ್ ಹಾಂವ್ ಸರ್ವ್ ಸೊಸುನ್ ವ್ಹೊಗೊಚ್ ಉತ್ರಾಲೊಂ, ಪುಣ್ ಮನಾಂತ್ ದೆವಾಕ್ ಆನಿ ಆಕ್ವಾರೇ ಮಾಯೆಕ್ ಮಜತೇಕ್ ಆಪೈತಾಲೊಂ. ತೆ ಮ್ಹಾಕಾ ಹಿಂಸಾ ದಿಂವ್ಚ್ಯಾ ಆಟ್ಯಾಪಾರ್ ಆಸ್ತಾನಾಂಚ್ ಮ್ಹುಜ್ಯಾ ಉಲ್ಯಾಕ್ ಪಾಳವ್ ದೀವ್ನ್ ಮ್ಹುಳೈಲ್ಯಾಬರಿ ಕೊಣ್ ನಾ ಕೊಣ್ ವಾಟ್ಸುರ್ ಪಾಟ್ಲ್ಯಾ ಅಥವಾ ಫುಡ್ಲ್ಯಾ ದಿಕಾನ್ ಆಯಿಲ್ಲೊ ದಿಸ್ತಾಲೊ. ತೆದ್ನಾ ಅನ್ನಾಡಿ ತಾಕಾ ಭಿಂಬೆವ್ನ್, "ತುಕಾ ಘಾಲ್ಯಾ ಶಿಕೈತಾಂ ಬೂದ್" ಮ್ಹುಣುನ್ ಥೈಂಚೆ ಫರಾರೀ ಜಾವ್ನ್ ಶಾಳಾಕ್ ಪಾವ್ತಾಲೆ. ಪುಣ್ ಜೆಂ ವಾಯ್ಟ್ ತೆ ಮ್ಹುಜೇರ್ ಹಾತಾಂನಿ ಕರುಂಕ್ ಸಕಾನಾಸ್‌ಲ್ಲೆ ತೆಂ ತೊಂಡಾನ್ ಪೊಜ್ಡ್ಯಾ ಗಾಳಿ, ಚೇಸ್ಟೆ, ಕುಕಾರ್ಯೊ, ಇತ್ಯಾದಿ ಗಾಜವ್ನ್, ಮ್ಹಾಕಾ ಮಾನಸಿಕ್ ದುಖ್ ದೀವ್ನ್ ತೃಪ್ತ್ ಪಾವ್ತಾಲೆ.

ದನ್ಪಾರಾಂ ತೆ ಜೇಂವ್ಕ್ ಘರಾ ಯೆತಾನಾ ಹಾಂವ್ ಆಂತೊನ್ ಮಿನ್ಯ್ಕಾವಾಗೆರ್ ಭುತಿ ಜೆವ್ತಾಲೊಂ. ಸಾಂಜೆರ್ ತೆ ಖೆಳುಂಕ್ ರಾವ್ತಾಲೆ. ಮ್ಹಾಕಾ 10 ಮೈಲಾಂ ಚಲುಂಕಾ ಸ್‌ಲ್ಲ್ಯಾನ್ ಕ್ಲಾಸ್ ಆಖೇರ್ ಜಾಲ್ಯಾ

ಘರಾ ಖೆಳಾನಾಸ್ತಾಂ ಪಾಟಿಂ ಯೆತಾಲೊಂ. ಅಶೆಂ ಹ್ಯಾ 2 ಸಂಧರ್ಭಾಂ
ವ್ಹಾಕಾ ತಾಂಚೆಂ ಫಿಕಿರ್ ನಾ'ಸ್'ಲ್ಲೆಂ.

ಪಾವ್ಲುಚಾ ಹ್ಯಾಯಿಾ ಉಪದ್ರ್ಯಾಂ ವಿರುದ್ ಮೆಸ್ತ್ರಿಕ್ ದೂರ್ ದಿತೊಂ ಮ್ಹಳ್ಯಾರ್, ಶಾಳಾಚಾ ವಠಾರಾ ಭಾಯ್ಲ್ಯಾ ಫಿರ್ಯಾದ್ ಹಾಂವ್ ಘೆನಾಂ, ತಾಚಾ ಘರ್ಚ್ಯಾಂಕ್ ಸಾಂಗ್,—ಅಶೆಂ ಮ್ಹಣಾತ್ ಮ್ಹಣ್ ಚಿ ತುಸ್ ಸಾಂಗುಂಕ್ ಗೆಲೊನಾಂ. ತಾಚಾ ಘರ್ಚ್ಯಾಂಚಿ ವ್ಹಾಕಾ ವ ನಾ'ಸ್'ಲ್ಲಿ. ಆನಿ ತಿಂ ಪುತಾಚಿಚ್ ಪಕ್ಷ್ ಘೆತಿತ್ ತರ್, ವ್ಹಾಕಾ ಆನಿಕಿ ಚಡ್ ಆಪಾಯ್. ಮ್ಹಜಾ ಮಾ-ಬಾಪಾಕ್ ಸಾಂಗ್ಲ್ಯಾರ್ ತಿಂ ಮ್ಹಜ ದುಸ್ಮ್ಯಾನಾ ವಿರುದ್ ಕಾಸೂನ್ ಕ್ರಮ್ ಜಾರಿ ಕರುಂಕ್ ತಿತ್ಲ್ಯಾೆ ಪ್ರೆಸ ಥಾವ್ನ್ ಯೆತಿತ್ ಮ್ಹಳ್ಳೊ ಭರ್ವಸೊ ಸಾ ಜಾಲೊ. ತಾಂಕಾಂ ಪುರ್ಸತ್ ಯಿಾ ನಾ'ಸ್'ಲ್ಲಿ. ಆನಿ ಏಕಾ ಪಾವ್ಟಿಂ ಸಾಂಗ್ಲೆಂ ತರ್, "ತುಕಾ ಆಮಿಂ ಕೊಡ್ಡೆಲ್ಯಾ ಶಾಳಾಕ್ ವಸ್ ಮ್ಹಳ್ಳೆಂ, ಗೆಲೊ ನಾಂಯ್; ತೂಜಿಚ್ ಖುಶಿ ಜ್ಯಾರಿ ಕೆಲಿಯ್. ಆಮ್ಚ್ಯಾಂ ಮಾಂದಿ ನಾಸ್ತಾಂ ಕೆಲ್ಲೀ ಚುಕಿಕ್ ಆತಾಂ ಶಿಕ್ಷಾ ಭಗ್!" ಮ್ಹಣುನ್ ಮ್ಹಾಕಾಚ್ ಬೂದ್ ಸಾಂಗ್ತೆಲಿಂ. ಹ್ಯಾ ನಿಬಾಂಕಡೆ ವಳೆಪ್ನ್ ಹಾಂವೆಂ ಮ್ಹಜೆಂ ದೂರ್ ದೆವಾಕ್‌ಚ್ ಭೆಟ್ಯೆಲಿಂ ಆನಿ ತಾಚೀಚ್ ಸಹಾಯ್ ಮಾಗ್ಲಿ.

ಖರ್ಯಾನ್'ಂಚ್ ದೆವಾಚೀ ಕೃಪೇನ್'ಂಚ್ ಹಾಂವೆಂ ಎಪ್ರಿಲ್ ಪರ್ಯಂ ತ್ಲೆ ಗಿಮಾಳೆ ಸವ್ರ್ ಮೈನೆ ದುಸ್ಮ್ಯಾನಾಂ ಥಾವ್ನ್ ಶಾರೀರಿಕ್ ಆಪಾಯ್ ಜಾಯ್ನಾಶೆಂ ಸುರಕ್ಷಿತಾಯೆನ್ ಪಾಶಾರ್ ಕೆಲೆ. ಪುಣ್ ಮಾನಸಿಕ್ ಉಬ್ಜೇಸ್ ಥಾರಾಳ್ ಭಗುನ್ ಅಸ್ಚಿವ್ ಜೊಡ್ಲೊ. ಪಾವ್ಲುಕ್ ಮ್ಹಜಾ ಥಾವ್ನ್ ಕಸಲೊಚ್ ಅನ್ಯಾಯ್ ಜಾವ್ನಾ ಅಥವಾ ತಾಚಾ ವಿರುದ್ ಹಾಂವೆಂ ಆಪ್ರಾಧ್ ಕೆಲ್ಲೊ ನಾ ತರೀ ದೆವಾನ್ ಮ್ಹಾಕಾ ತಾಚಾ ಥಾವ್ನ್ ತ್ಯಾ ಥರಾಚೆ ಕಷ್ಟ್ ಕಿತ್ಯಾ ಘಾವ್ರೊ ಕೆಲೆ? ಪಾವ್ಲು ಹ್ಯಾಸ್ ಚಡ್ ಹುಶಾರ್ ಜಾವ್ನ್, ಪೈಲೆಂ ಸ್ಥಾನ್ ಆಪ್ಣಾವುಂಕ್ ಹಾಂವೆಂ ಕೆಲ್ಲೆಂ ಸಾಧಾನ್ ಅನ್ಯಾಯ್ ಯಾ ಆಪ್ರಾಧ್ ವೇ?—ಹಿಂ ಸವಲಾಂ ಮ್ಹಜಾ ಮನಾಂತ್ ಸಬಾರ್ ವರ್ಸಾಂ ಪರ್ಯ್ಯಾನ್ ಜೊಕ್ತ್ಯೈ ಜವಾಬ್ಯೊ ಮೆಳಾನಾಸ್ತಾಂಚ್ ಉರ್ಲಿಂ. ಪುಣ್ ಕ್ರಮೇಣ್, ಪಾವ್ಲು ಸಾರ್ಕೆ ಹೆರ್'ಯಿಾ ದುಸ್ಮ್ಯಾನ್

ಘಟ್ಟೆ ಜೆಸಿತಾಚ್ಯೆ ಸಾಂಗಾತಿ ಭೆಟ್ಲೆ ಆನಿ ಅಸ್ಲ್ಯಾ ವಸ್ತ್ರಾಂ ಜಾಣ್ವಾಯೆಚ್
ಸ್ತ್ರಿ ತೆದ್ನಾ ದೆವಾಚೊ ಉಪ್ದೆಸ್ ಮ್ಹಾಕಾ ಆಸಾಸಂ ಸಮ್ಜಾಲೊ.
ಹೆ ಕಿತೆಂ ಮ್ಹಳ್ಯಾರ್,—

ಮನ್ಶ್ಯಾಕ್ ಜೆಸ್ವಿತಾಂನಿ ಉಪದ್ರ್ಯಾಂಚೆ, ಪಿಡೆಂಚೆ ಆನಿ ದುಕ್ಖಾಂಚಿ ಕಷ್ಟ್ ಭಗುಂಕ್ ಸೊಸ್ಣೆ ಸಿಸ: ಜೊರ್ಯಾಚೊ ತಶೆಂಚ್ ವಾಯ್ಟ್ ಆಸ್ಲ್ಯಾರ್ ಜಾಸ್ನಾ ಜೆಸಿತಾಚಾ ಸಂಗಾರಿ ಆನಿ ಅಭಿವೃದ್ಧೆ ಸಾಸ್ತ್ರ್ ಪಸಿದ್ಧ್ ಫರಾಂಚಾ ಅಸ್ಲ್ಯಾಂಚಿ ತರ್ಗತಾಯ ಉಪಾಯಾನ್ ಜಾಯ್. ಕಿತ್ಲೆ ತರ್ಗೆ ಸಾಂಗ್ಲೆರ್ ಉಡೊಯ್ತಾಗಿ ತಿತ್ಲೆಂ ಚಡ್ ಬರೆಂ. ಮ್ಹಾಕಾ ಸಿಡೊಕ್ಲ್ಯಾ 12 ವರ್ಸಾಂನಿ ಗರ್ಜೆವಂತ್ಯಾಂಕ್ ಬಿಲ್ಕುಲ್ ಕೆರಿರಿಶ್ ಕಷ್ಟ್ ಸಾತ್ರ್ ಭಗುನ್ ಬಸ್ರ್ಯಾರಿ ಅಸ್ಲ್ಯಾನ್ ಮೆಳ್ಳ್ಯೊ. ಸ್ಪಶ್ ದುಸ್ರ್ಯಾಂನಾಂ ಆನಿ ದುಸ್ರ್ಯಾಸ್ತ್ರ್ಯಾಂಚಿ ಥಾವ್ನ್ ಕಿತೆಂ ವಾಯ್ಟ್ ಮೆಳ್ತಾ. ತೆದ್ನಾ ಕುಡಿಚೆ ಸಾತ್ರ್ ಸ್ವೆಂ ಬಗರ್ ಮನಸಾಚೆ ಲೆಗುನ್ ಕಿತ್ಲೆ ಸಾಲ್-ಹವಾಲ್ ಜಾತಾತ್, ತಾಂಚೆರ್ ಜೈತ್ ಜೊಡುಂಕ್ ಕಿತೆಂ ಕರುಂಕ್ ಜಾಯ್,— ಉತ್ರ್ಯಾಕ್ ಉತಾರ್, ಮಾರಾಕ್ ಮಾರ್, ಜುಲುಮಾಕ್ ಜುಲುಮಾಯ್ ಸಾಪಡುಂಕ್ ಜಾಯ್‌ಗಿ ವಾ ಕ್ರಿಸ್ತಾಬರಿ ಸೊಸುನ್, ಸಮುದಾನ್ ಸಾಂಬಾಳುನ್, ದೆವಾಚೆ ಕುಮ್ಸ್ಕಿಕ್ ಹಾಕ ಸಾರುಂಕ್ ಜಾಯ್?— ಹಾಂಚೊ ಅನ್ಭವ್ ಮ್ಹಾಕಾ ಸಾಂಪ್ಡ್ಲೊ. ಶ್ರೊ ಅತಾಂ ಪಾವ್ಲೊ ಮಾರ್ಫತ್ ಪೈಲ್ಯಾಚ್ ಪಾವ್ಟ್ ಮೆಳ್ಳ್ಯೊ ಆನಿ ತ್ರಾಂತುಂ ಹಾಂವ್ ವಳ್ಖ್ಲೊಂ. ಹಿ ಸೊವಿ ಜಾಸ್ಲ್ಯಾಯ್ ಮ್ಹಾಕಾ ಜಪಿತ್ ಭರ್ ಏಕ್ ಮಾರ್ಗ್ ದರ್ಶನ್ ಜಾಲಿ.

ತ್ಯಾಚ್ ಬರಾಬರಿಂ ದುಸ್ರ್ಯಾಸ್ತ್ರ್ಯಾಂಯ್, ಮೊಸೊರ್, ಹಗೆಂ, ಪ್ರತಿಕಾರ್, – ಹಾಂಚೊ ಕೊಣ್ ಗರ್ಜೆಭಾಯ್ರ್ ಪ್ರಯೋಗ್ ಕರ್ತಾಗಿ ತ್ಯೆ ವ್ಯಕ್ತಿ ಥೈಂ ಕಸಲೊ ದುಷ್ಪರಿಣಾಮ್ ಜಾತಾ ತೊಯಿ ಮ್ಹಾಕಾ ಪಾವ್ಲ್ ನಾಂಚ್ ದಾಕೈಲೊ. ಮ್ಹಜ್ಯಾ ಕೀ ಪೈಲೆಂ ಥಾವ್ನ್ ಶಾಳಾಂತ್ ಅಧಿಕ್ ಹುಶಾರ್ ಮ್ಹಳ್ಳಿ ಕೀರ್ತ್ ಜೊಡ್ಲಲೊ ಭುಗ್ರೊ ತೊ, ಖೈಂಚಾ ದಿಸಾ ಸ್ವಾರ್ಥಾನ್ ಆನಿ ಮೊಸ್ರ್ಯಾನ್ ಮ್ಹಾಕಾ ದ್ವೇಸುಂಕ್ ಲಾಗ್ಲೊಗಿ ತ್ಯಾ ದಿಸಾ ಥಾವ್ನ್ ತಾಚಿ ಮನಃಸ್ಥಿತಿ ವಿಕಾರ್ಲಿ ತಾಚಾ ಶಿಕ್ಪಾಕ್ ಹರ್ಕತ್

ಜಾಲಿ ಆನಿ ತೊ ಆಪ್ಲಿ ಕೀರ್ತ್ ಹೊಗ್ಡಾಂವ್ಕ್ ಪಾವ್ಲೊ. ಪೈಲಿ
ಸ್ಥಾನ್ ನೈಂ, ದುಸ್ರೆಂ ಲೆಗುನ್ ಪಾಟಿಂ ಜೊಡುಂಕ್ ತೊ ಸಕ್ಲೊನಾ.

ಪುಣ್ ತಾಚಿ ದುಸ್ರ್ಯಾನ್ಕ್ಯಾಯ್ ವ್ಹಡಾ ಶಿಕ್ಪಾಚೀ ಅಬಿವೃದ್ದೀಕ್
ತಾಚಿ ಸಲ್ವಣ್ ವ್ಹಡಾ ಜಯ್ತಾಕ್ ಕಾರಣ್ ಜಾಂವ್ಕ್ ಪಾವ್ಲಿ. ವ್ಹಾಕ
ಫಾವೊ ನಾ'ಸ್ಲ್ಲೆ ಮಾನಸಿಕ್ ಉಪದ್ರ್ ಸೊಸುನ್, ಸದಾಂ 20 ಮೈಲಾ
ಚಲ್ಚೆ ಶಾರೀರಿಕ್ ತ್ರಾಸ್ ಭಗುನ್ ತರೀ ಹಾಂವ್ ತೀನ್ಯೀ ಪರೀಕ್ಷಾಂ
ಬರೊ ಫಲಿತಾಂಶ್ ಜೊಡುನ್ ಪಾಸ್ ಜಾಲೊಂ. ಸವೇ ಕ್ಲಾಸಿಕ
ಮಾತ್ರ್ ಕೊರ್ಡೆಲ್ಚ್ಯಾ ಶಾಳಾಕ್ ವೆಚೊ ನಿರ್ಧಾರ್ ಕೆಲೊ. "ಪುಕ್ಕೆಲ
ಪಳ್ಯೊ-ರೆ" ವ್ಹಗ್ತೆಲೆ ಪಾವ್ಲ ಆಸಿ ಕಂಪೆನಿ 'ಪರ್ವಾನಾ' ಚಿಂತ್ಲ
ಹಾಂಪೆಂ ಆನಿ ಒಮ್ಜೂರ್ಚ್ಯಾ ಶಾಳಾಕ್ ಮಾತ್ರ್ ನೈಂ ತೇ ಇಗ್ರ್ಜೇಕ
ಲೆಗುನ್ ಅಂತಿಮ್ ಪ್ರಣಾಮ್ ಭೆಟಿವ್ನ್ ಆಯ್ಲೊಂ. ಸರ್ವ್ ಭಕ್ತೀಚ
ಆಚರಣಾಂಕ್ ಲಾಗ್ಸಿಲ್ಯಾ ಕೊರ್ಡೆಲ್ಚ್ಯಾ ಅಥವಾ ಬೊಂದೆಲ್ಚ್ಯಾ ದೇವ
ಮಂದಿರಾಂಕ್ ಗೆಲೊಂ.

ನಾಡಾ ಥಾವ್ನ್ ಶಹರ

ಕೆಲಾರಾಯಿಂಯ್ತ್ ಆಪ್ಲ್ಚಿ ಸ್ಥಿತಿ ಗತ್ ನಿಧಾನಾನ್ ತರೀ ಸಂ
ಗಾನ್ ಉದರ್ಗತೆಚೀ ವಾಟೇನ್ ಚಮ್ಕಾತಾಲಿ. ತೆಣೆ ಶಹರಾಂತ್ಲ
ಪೆದ್ರುಬಾಚಿಯೀ. ತಾಕಾ ಹ್ಯಾ ವರ್ಸಾಚಾ ಜ್ಯೂನಾ ಥಾವ್ನ್ ಸಾ
ಲುವಿಸ್ ಕೊಲೆಜಿಚಾ ಲೋವರ್ ಸೆಕೆಂಡರಿ ಶಾಳಾಂತ್ ಮೆಸ್ತ್ರಿಚೊ ಹುದೊ
ಮೆಳ್ಳೊ. ಬೆಂದೂರ್ಚ್ಯಾ ಶಾಳಾಕ್ ರಾಜಿ ದೀವ್ನಾಯ್ಲೊ.

ತೊ ಗೆಲ್ಲ್ಯಾ ವರ್ಸಾಂನಿ ಬೆಂದೂರ್ಚ್ಯಾ ಶಾಳಾಂತ್ ಮೆಸ್ತ್ರಿ ಆಸ್ತಾನ
ತೊ ಬೊರ್ಡರ್ ಆಸುನ್ ಮೈನ್ಯಾಂತ್ 8 ರುಪೈ ಫಾರಿಕ್ ಕರ್ತಾಲೊ
ಆಧಿಂ ಶಿಕಾಪ್ ಜೊಡ್ತಾನಾ ಪೆಲ್ಯಾಂಚಾ ದಾನಾರ್ ಜಿಯೆಲೆಲ್ಯಾ ತಾಕ
ಆತಾಂ ಸಾಂಬಾಳ್ ಜೊಡ್ತಾನಾ ರಿಯಾಯ್ತಿಚೆಂ ಅಥವಾ ದಾನಾಚಿ
ಹರ್ಕ್ ನಾಸ್ಲೆಂ. ಆನಿ ಮಾಗ್ಚೆಂಯಿ ತಾಚೇ ಮರ್ಯಾದೆಕ

ಾಪಣ್ ನ್ಹಂ. 12 ರುಪಯಾ ಸಾಂಬಾಳ್ಳಾಂತ್ಲೆ 8 ರುಪೈ ತಶೆಂ ಗೆಲ್ಯಾ
ುಪ್ಯಾಂತ್ ಉರ್ಲ್ಲ್ಯಾ 4 ರುಪ್ಯಾಂನಿ ಕಿತೆಂ ಸುದಾ್ರಪ್ ಕರುಂಕ್ ಜಾತಾ?
ಾಸ್ ಬಾಯೆಚಾ ಲಗ್ನಾಕ್ ಆನಿ ಕೆಲೆರಾಯ್ ಭ್ಯೆಂತ್ಲೇ ಸಾಗ್ವ
ಕ್ ಮ್ಹಣುನ್ ಘೆತ್ಲೆಲ್ಯಾ ರಿಣಾಂತ್ಲೊ ಕೆದೊ ಗಿ ವಾಂಟೊ
ರಿಕ್ ಕರ್ಚುಂಕ್ ಬಾಕಿ ಉರುಲ್ಲೊ. ತ್ಯಾ ಪಾಸ್ವತ್ ಖರ್ಚ್ ಆಸಿಕೀ
ಣೊ ಕರುನ್ ಶಹರಾಂತ್ ಜಿಯೆಂವ್ಚೆಂ ಏಕ್ ಆತ್ವೆಂ ಯೋಜನ್
ಜ್ಯಾ ಸಹಕಾರಾರ್ ಹೊಂದೊನ್ ತಾಣೆ ಕೆಲೆಂ. ಕಿತೆಂ ತೆಂ?

ಶಹರಾಂತ್‌ಚ್ ಉಣ್ಯಾ ಭಾಡ್ಯಾಚೆಂ ಲ್ಹಾನ್ ಬಿಡಾರ್ ಘೆವುನ್
ಣೆ ಆನಿ ಹಾಂವೆಂ ಖಾಣಾ-ಜೆವ್ಣಾಚ್ಯೊ ವಸ್ತು ಘರಾ ಥಾವ್ನ್
ಡುನ್, ಆವಿಂಚ್ ರಾಂದುನ್ ಜೆಂವ್ಚೆಂ ಆನಿ ಶಾಳಾಕ್ ವೆಚೆಂ. ಹ್ಯಾ
ೋಜನಾ ಪ್ರಕಾರ್ ಆಮ್ಚೊ ದೊಗಾಂಚೊಯಿ ಮಾಸಿಕ್ ಖರ್ಚ್ 8
ುಪ್ಯಾಂನಿ ಜಾತಾ ಮ್ಹಣುನ್ ತಾಣೆ ಅಂದಾಜ್ ಕೆಲೊ. ಆನಿ ತೊಯಿ
ಾಸ್ಣ್ ಕರುಂಕ್ ಎಕ್ಲ್ಯಾಕ್ ಅಥವಾ ದೊಗಾಂಕ್ ಆಮ್ಚ್ಯಾ ಸಾಂಗಾ
ಕ್ ಬೊರ್ಡರ್ ದವರ್ಲ್ಯಾರ್ ಜಾತಾ ತೆಂಯಿ ತಾಣೆ ಸೊದುನ್ ಕಾಡ್ಲೆಂ.

ಹ್ಯಾ ಪ್ರಕಾರ್ ಮ್ಹಾಕಾ ಕೊಡ್ಲೆಲ್ಯಾಚ್ ಇಸ್ಕೊಲಾಕ್ ವೆಚಿ ಗರ್ಜ್
ಡ್ ಜಾಲಿ. ಇಜ್ಮೆ ಜ್ಯೆಲಾ ಪಾಟ್ಲ್ಯಾಸ್, ಕಾಪುಚಿನ್ ಫ್ರಾದಿಂಜೆಂ ಘರ್
ಸಾ ತ್ಯಾ ಕಂಪಾಂವ್ಡಾಲಾಗಿಂಚ್ ಕುಪಲ್ಲೊ ಕಂಪಾಂವ್ಡಾಂತ್ಲೆಂ ತೀನ್
ುಪ್ಯಾಂ ಭಾಡ್ಯಾಚೆಂ, ದೊನ್‌ಂಚ್ ಕೂಡಾಂಚೆಂ ಲ್ಹಾನ್ ಬಿಡಾರ್
ೈದಿನ್ ಕರುನ್, ತಾಂತುಂ ರಾಂದ್ಪಾರ್ ಜಾಯ್ ಆಸ್ಲ್ಯೊ ಸರ್ವ್
ಸ್ತು, ಪೊರ್ವಿ ಆನಿ ಆಯ್ದಾನಾ ಕೆಲಾರಾಯ್ ಥಾವ್ನ್ ಸಾಗ್ಸುನ್,
ಯ್ನಾಚೇ ಪೈಲೆರ್ ಆಮಿಂ ಘರ್ ವಕಾಲ್ ಜಾಲ್ಯಾಂವ್. ಆಮ್ಚ್ಯಾ
ೋಜನಾಚಿ ಖಬರ್ ಮೆಳುನ್ ತಾಂತುಂ ವಾಂಟೆಲಿ ಜಾಂವ್ಕ ಆಮ್ಚ್ಯಾ
ಂಭಂದಾಂತ್ಲೆಚ್ 2 ತರುಣ್ ಮೆಳ್ಳೆ. ಪೈಲೊ ಬಂಟ್ವಾಳಾಂತ್ಲೇ ಮ್ಹಜೇ
ಕ್ಕೈಚೊ ಪುತ್ ಮಾರ್ಸೆಲ್ ಡಿಸೊಜಾ, ದುಸ್ರೊ ವಾಮಂಜೂರ್ ಪದ್ವಾ
ೈಲ್ಯಾ ಆಪಿನ್ ಆಲ್ವರಿಸ್ ಬಾಪ್ಪುಚೊ ಪುತ್ ಜುಜೆ..

ರಾಂದಾಪ್ ಏಕೇಕಾ ದಿ'ಸಾಂತ್ಲೆಂ ಏಕೆಕ್ಲ್ಯಾನ್ ಸರ್ತೆ
ಕ್ರಮೂಸ್, ಆನಿ ಇತರಿಂ ಲ್ಹಾನ್ ಕಾಮಾಂ ಆಪ್ಣಾಪಾಕ್ ಲಗ್ತಿ ಆಸ್ಚಿ
ಆಪಾಪ್ಣೆ ಕರುಂಕ್‌ಜಾಯಶ್ ಮ್ಹಳ್ಳಿಂ ನಿಯಮಾಂ ಆಮಿಂ ಒಪ್ಪುನ್ ಘೆತ್ಲಿ
ಹಾಂವ್ ಶಹರಾಂತ್ಲ್ಯಾ ಸುಖಾಕ್ ಪಾವ್ಲೊಂ ಮ್ಹಣುನ್ ಹಾಂವೆ
ಲೆಕ್ಲೆಂ. ಪುಣ್ ಘಡ್ಲೆಂ ಉಲ್ಟೆಂಚ್. ಆಮಾಂ ಚೊವ್ಗಾಂ ಪೈಕಿಂ ರಾಂ
ದಾಪ್ ಆನಿ ಘರಾಂತ್ಲಿಂ ಹೆರ್ ಕಾಮಾಂ ತಕ ವಾಟ್ಯಾಕ್ ಪುಣಿ ಕರುಂಕ್
ಜಾಣಾ'ಸ್ಲ್ಲೊ ಹಾಂವ್ ಏಕ್ಲೊಚ್. ಹ್ಯಾ ನಿಮಿತ್ತಿಂ ಘರ್ ಚಲಂಪ
ಕ್ರಮಾವಳ್ ಜೀ ಆಮಿಂ ಒಪ್ಪುನ್ ಘೆತ್ಲಿ ತಿ ಏಕ್ ಹಾಪ್ತ್ಯಾಲೆಗುನ್
ಸಾರ್ಕೆ ರೀತಿನ್ ಚಲ್ಲಿನಾ. ಪೆದ್ರಾಬ್ ಆಮ್ಚೊ ವ್ಹಡಿಲ್ ಆನಿ ಅಧೊ
ಪಾದ್ರಿ. ತಾಕಾ ಸದಾಂ ಸಕಾಳ್ಚಾ 6-30ಚಾ ಮಿಸಾಕ್ ಹಾಜಿ
ಜಾಂವ್ಕ ಜಾಯಿಚ್. ಮಾಗಿರ್ ದೋನ್ ಘರಾಂನಿ ಸಕಾಳ್ಚಿಂ ಟುಯಿ
ಷನಾಂ, ಪರ್ತೆಂ ಸಾಂಜೆರ್ 2 ಟುಯಿಷನಾಂ ಆನಿ ಹೆರ್ ರಾಟಾವಳಿ
ಆಸ್‌ಲ್ಲ್ಯಾನ್ ಘರಾಂತ್ ಆಸುಂಕ್ ಪುರ್ಸತ್‌ಚ್ ನಾ. ಮ್ಹಣ್ತಾಚ
ತಾಚಾ ವಾಂಟ್ಯಾಚೆಂ ಕಾಮ್ ಹಾಂವೆಂಚ್ ಕರ್ಚೆಂ ಪಡ್ಲೆಂ. ಜುಜೆ ಆಸ
ದ್ವಂತ್ ಆಪುಣ್ ಬೋರ್ಡಿರಾಬರಿ ಆಸುನ್ ಚಡ್ ಪೈಶೆ ಫಾರಿಕ್ ಕತ್ರಾ
ಮ್ಹಣಾಲೊ. ಮಾರ್ಸೆಲ್ ಶಿಕ್ಪಾಂತ್ ದಾಡ್ಡೊ ಆಸ್‌ಲ್ಲ್ಯಾನ್, ಆಪ್ಣಾ ಕ
ಘರ್ಚೆಂ ಕಾಮ್ ಕೆಲ್ಯಾರ್ ಶಿಕ್ಪಾಕ್ ಪುರ್ಸತ್ ಪಾವಾನಾ ಮ್ಹಳ್ಳೆಂ ನಿಬ
ಸಾಂಗುನ್, ಆಪುಣೀ ಜುಜೆಬರಿ ಚಡ್ ಪೈಶೆ ದಿತಾಂ ಮ್ಹಣಾಲೊ. ಆತಾ
ಹಾಂಕಾಂ ದೊಗಾಂಕೀ ಜಾಯ್ನಾ ಮ್ಹಣುನ್ ಆಸ್ರೊ ಇನ್ಕಾರ್ ಕರುನ
ಘಾತ್ ಕರುಂಕ್ ಜಾತಾವೇ? ಪೆದ್ರುಬಾನ್ ಮ್ಹಾಕಾ ಪುಸ್ಲ್ಯೆಂ
ಮ್ಹಜ್ಯಾಯಿ ಫುಡಾರಾಚೇ ಬರ್ಕಾತಾಯೇಕಡೆ ಪಳೆವ್ನ್ ಹಾಂವೆಂ ತಾಚೆ
ಮುನ್ ದುಕಂವ್ಕ ಪುಟ್ವಾನಾಸ್ತಾಂ, ದುಸ್ರ್ಯಾ ಹಾಪ್ತ್ಯಾ ಥಾವ್ನ್ ಘರಾ
ತ್ಲೊ ಪೂರಾ ವಾವ್ರ್ ಮ್ಹಜ್ಯಾಚ್ ಆಂಗಾರ್ ಘೆತ್ಲೊ. ಹಾಂವ್ ಪೆದ್ರು
ಬಾಚೊ ಆನಿ ದೊಗಾಂ ಬೋರ್ಡಿರಾಂಚೊ ರಾಂದ್ಪಿ ಜಾಲೊಂ.

ರಾಂದಾಪ್ ಶಾಳಾಚಾ ದಿಸಾಂನಿ ದೋನ್‌ಂಚ್ ಜೆವ್ಣಾಂಚೆಂ - ಸಕ
ಳ್ಚೆಂ ಪೇಜೆಚೆಂ ಆನಿ ರಾತ್ಚೆಂ ಸಿತ್-ನಿಸ್ತ್ಯಾಚೆಂ. ದನ್ಪಾರಾಚೆಂ ಭಾಯ್
ಜೇಂವ್ಕ. ಪೆದ್ರಾಬ್ ತೊ ಟುಯಿಷನ್ ದಿತಾಲೊ ತಾಂತ್ಲ್ಯಾ ಏಕ
ಘರಾ, ಜುಜೆ ತಾಚಾ ಪರಿಚಯ್ದಾರಾಂಗೆರ್, ಮಾರ್ಸೆಲ್ ಆನಿ ಹಾಂವ

ವಾಚಾ ಹೊಟೆಲಾಂತ್ ಜೆವ್ಲ್ಯಾಂವ್. ಕೊಲೆಜಿಂತ್ಲೊ ಫಾ.
ರ್ ಕುವೆಸ್ಲೊ 40 ಗರೀಬ್ ವಿದ್ಯಾರ್ಥಿಯಾಂಕ್ ಇನಾಸಾಮಾಚಾ
ಟೆಲಾಂತ್ಲೆಂ ಅರ್ದೆಂ ದರಿರ್ ಜೆವಣ್ ದಿತ್ತಾಲೊ. ತಿ ರಿಯಾಯತ್
ಲ್ಯಾಂಯಿ ಮೆಳ್ಳಿ. ಪ್ರಣ್ ವ್ಹಡ್ಲಾ ಎಕ್ಲ್ಯಾರ್ ಘುಂಕ್ಯಾರ್ಚ್
ತ್ ಮೆಳ್ಳೆಂ. ಕಿತ್ಯಾ. ಸಗ್ಳಾಂ ಜೆವ್ಣಾಕ್ ಆಯಿಲ್ಲ್ಯಾಂಚೆ ಹೊಟೆಲಾ
ಚ್ ಹಾಜರಿ ಬರವ್ನ್ ಘೆಂವ್ಚೆಂ, ಮ್ಹಯ್ನ್ಯಾಚೆ ಆಖೇರಿಚಾ ದಿಸಾ
ಕಡ್ಚಿ, ಅರ್ದೆಂ ದರೆಂ ಪ್ರಕಾರ್ ಲೆಕ್ ಸಾಂಗುನ್ ಪೈಶೆ ವ್ಹಸೂಲ್
ಆನಿ ತೆ ದುಡು ಪಾದ್ರ್ಯಾಬಾಕ್ ಪಾವಿತ್ ಕರ್ಚೆಂ ಕಾಮ್ ಹಾಂವೆಂ
ಕ್ ಜಾಂವ್ಚಾಸ್ಲೆಂ. ರಜೆಚಾ ದಿಸಾಂನಿ ಘಾಂಯ್ರ್ ಎಕ್ಲ್ಯಾಕೆ
ವಣ್ ನಾ; ಚವ್ಗೀ ಘರಾಚ್ ಜೆವ್ತಾಲ್ಯಾಂವ್. ಪುಣ್ ಜುಜೆ ಚಡಾ
ತ್ ರಜೆಚಾ ದಿಸಾಂನಿ ಆನಿ ಪ್ರತಿ ಆಯ್ತಾರಾ ತಾಚಾ ಘರಾ ವೆತಾಲೊ.

ರಾಂದಾಪ್ ಕರುಂಕ್ ಹಾಂವ್ ಜಾಣಾಸ್ಲೊಂ, ತರೀ ಜೆವ್ಣಾವಾರ್
ವಸಾಂಕ್ ಮಸಾಲ್ಯಾಚೊ ಸಾಂಬಾರ್ ಕಾಡುಂಕ್ ನೆಣಾ ಆಸ್ಲೊಂ.
ಕುನ್ ಮಾಯ್ ಹಾಫ್ತ್ಯಾಭರ್ ಆಮ್ಚ್ಯಾ ಚಡಾರಾಂತ್ ಉರ್ಲಿ ಆನಿ ತಿಣೆ
ಕಾ ತರ್ಕಾರೆಚಾ, ಮಾಸ್ಳ್ಯೆಚಾ ಆನಿ ಮಾಸಾಚಾ ಕಡಿಯಾಂಕ್ ಸಾಂ
ರ್ ಕಾಡ್ಚೆ ವಿದ್ವಂತ್ ಬರೀ ತರ್ಜತಾಯ್ ದಿಲಿ. ಹಾಂವೆಂ ತಿಂ
ವಾಂ ಕೊಪಿ ಬುಕಾಂತ್ ಬರವ್ನ್ ದವರ್ಲಿಂ. (ತೆದ್ನಾ ರಾಂದ್ಪಾ ಪುಸ್ತ
ಂ ನಾಸ್ಲಿಂ.) ತ್ಯಾ ಬುಕಾಂತ್ಲ್ ಪಳೆವ್ನ್ ಹಾಂವ್ ಪಕಾಚ್ ವ್ಹಯ್ನ್ಯಾ
ತರ್ ಸರ್ವ್ ಥರಾಂಚ್ಯೊ ರುಚಿಕ್ ಕಡಿಯೊ ಕರ್ಚ್ಯಾಂತ್ ಯಶ್ವಂತ್
ಲೊಂ. ಕ್ರಮೇಣ್ ಪೊಳಿಯೊಯಿ ಕರುಂಕ್ ಶಿಕ್ಲೊಂ. ಆತಾಂ
ಣ್ಯಾಗೆರ್ ಸಾಂಬಾಳಾಕ್ ರಾಂದ್ಪ್ಯಾಚೆಂ ಕಾಮ್ ಕರೀನ್ ಮ್ಹಳ್ಳೆಂ
ರ್ ಆನಿ ವಿಶ್ವಾಸ್ ಭಗ್ಲೊ ಮ್ಹಕಾ.

ಆಮಿಂ ಚವ್ಗಯಿ ಸಾಂ. ಲುವಿಸಾಚಾ ಲೊವರ್ ಸ್ಕೂಲಾಕ್ ವೆತಾ
ಲ್ಯಾಂವ್. ಪೆದ್ರುಚ್ ಆಟ್ವೆಂತ್ಲ್ಯಾ ಭುಗ್ಯಾಂಚೊ ಮೆಸ್ತ್ರಿ; ಜುಜೆ
ತ್ಯಾಚ್ ಕ್ಲಾಸಿಂತ್ಲೊ ವಿದ್ಯಾರ್ಥಿ; ವಾರ್ಸಿಲ್ ಸಾತ್ವೆಂತ್ ಆನಿ ಹಾಂವ್
ವೆಂತ್ ಶಿಕ್ತಾಲೊಂ.

ಪೆದ್ರುಬಾಚೊ ಖರ್ಚ್ ಉಣೊ ಕರುನ್ ಆದಾಯ್ ಚಡಂವ್
ಆನಿ ರೀಣಾಂ ವೆಗಿಂ ಮುಗ್ದುಂಕ್ ಸಾದ್ಯ್ ಜಾಯ್‌ಶೆಂ ಹಾಂವೆಂ ತಾಕಾ
ಮ್ಹಜ್ಯಾ ಶಿಕ್ಪಾಚಾ ತಶೆಂ ಘರಾಂತ್ಲ್ಯಾ ಖರ್ಚಾಂತ್ ಕಸಿಸೆಚೆ ಉಪಾಯ
ವಾಪ್ರುನ್ ಅತ್ಯದಿಕ್ ಸಹಕಾರ್ ದಿಲೊ. ಶಿಕ್ಪಾಚೆ ಪಾಠ್ ಬುಕ್ ನವ್ಯಾ
ಬದ್ಲಾಕ್ ಪರ್ನೆ ಅರ್ದ್ಯಾ ಮೊಲಾಚೆ ಹಾಡ್ ಮ್ಹಳೆಂ. ಪರ್ನೊ ರದ
ಜಾಲ್ಲೊ ನೊನ್-ಡಿಟೆಯ್ಲ್ ಬುಕ್ ಮಾತ್ರ್ ನವೊ ಹಾಡುಂಕ್ ಪಡ್ಲೆ
ಕೊಪಿ ಬುಕ್‌ಯೊ, ಜೆ ಕ್ಲಾಸೆಂತ್ ಮೆಸ್ತ್ರಿಚಾ ಹಾತಾಕ್ ದೀಂವ್ಕ ಆಸ
ಲ್ಲೆ ತೆ ಮಾತ್ರ್ ಗಜೇ ಪುರ್ತೆ ನೊವೆ ಹಾಡ್ಲೆ. ಹೆರ್ ಕಚ್ಚ್ಯಾ (ರಫ್
ಪ್ರಯೋಗಾಕ್ ಪೆದ್ರುಬಾನ್ ಪನ್ಯ್ಯಾ ಮೆಕ್ಳ್ಯಾ ಕಾಗ್ದಾಂಚೆ ಏಕ್ ಆಟ್
ಹಾಡುನ್ ದಿಲಿ. ತಿಂ ತಾಕಾ ಖೈಂ ಮೆಳ್ಳಿಂ? ಲೊವರ್ ಸ್ಕೂಲಾಚೊ
ಹೆಡ್ ಮಾಸ್ಟರ್ ಫಾ. ವಿಲ್ಯಮ್ ಪಿಕಾಡೊರ್, ಭುಗ್ಯಾರ್ಂನಿ ಆದ್ಲ್ಯಾ
ವರ್ಸಾಂತ್ ಪರಿಕ್ಷಾಂನಿ ಜವಾಬಿ ಬರೈಲ್ಲಿಂ ಕಾಗ್ದಾಂ ಮಾಪ್ಯಾಕ್ ವಿಕ
ಧಿಂ ತಾಂತುಂ ಬರೈನಾಸ್ತಾಂ ಖಾಲಿ ನೊಡ್‌ಲ್ಲಿಂ ಕಾಗ್ದಾಂ ತುಟಿವ್
ಕಾಡ್ತಾಲೊ ಆನಿ ಆಪ್ಲ್ಯಾಚ್ ಗರ್ಜಾಂಕ್ ವಾಪರ್ತಾಲೊ. ಪೆದ್ರುಬಾನ
ತಾಂತ್ಲಿಂಚ್ ಥೊಡಿಂ ಮಾಗುನ್ ಹಾಡುನ್ ಮ್ಹಾಕಾ ದಿಲಿಂ. ಹಾಂವೆ
ತಿಂ ಮಧೆಂ ಮಡುನ್ ಆನಿ ಶಿಂವುನ್ ಲ್ಹಾನ್ ಲ್ಹಾನ್ ಸಬಾರ್ ಬುಕ
ಕೆಲೆ. ನ್ಹೆಸ್ಪಾಕ್ ವಸ್ತ್ರಾಯೊ ಭುರ್ಗೆ ದಿಸಾಕ್ ಎಕಾ ನಮುನ್ಯಾಚೆ ಬದ್ಲ
ನ್ ನ್ಹೆಸ್ತಾಲೆಂ ತಶೆಂ ಮ್ಹಾಕಾಯೊ ಜಾಯ್ ಮ್ಹಳೆಂನಾ. ಫಕತ್ ಏಕ
ಜೋಡ್ ಮಟ್ವೆಂ ಪೆಂಟ್ಲಾಂ ಆನಿ ಶರ್ಟಾಂ ಶಿಂವವ್ನ್ ಹಾಡ್ಲಿಂ ಆನಿ ವರ್
ಭರ್ ನ್ಹೆಸ್ಲೊಂ. ಸ್ಕೂಲ್-ಫೀ ಕಸ್ನೈಸನಾ ಖಾತಿರ್ ಪರೀಕ್ಷಾ ದೀವ್
ಪಾಸ್ ಜಾವ್ನ್ ಅರ್ಧಿ ಮಾಫಿ ಜೊಡ್ಲಿ.

ಆವಾಯ್ಚ್ ಬಿಡಾರಾಂತ್ಲೊ ಸಗ್ಳ್ಯಾ ಮೈನ್ಯಾಚೊ ಖರ್ಚ್ ಭಾಡಾ
ಸಮೇತ್ ಲೆಕುನ್ ದೆಕ್ತಾನಾ ಪೆದ್ರುಬಾನ್ ಅಂದಾಜ್ ಕೆಲ್ಲ್ಯಾಬರಿಚ
ಎಕೇಕ್ಲ್ಯಾಚಾ ವಾಂಟ್ಯಾಕ್ ಚಾ-ಚಾರ್ ರುಪೈ ಮಾತ್ರ್ ಜಾಲೊ
ಜುಜೆನ್ ಆನಿ ಮಾರ್ಸೆಲಾನ್ ಭಾಸಾಯಿಲ್ಲ್ಯಾ ಪ್ರಕಾರ್ ಸ-ಸ ರುಪ
ಪೆದ್ರುಬಾಕ್ ದಿಲೆ.

ಘರಾಂತ್ಲೊ ವಿಸ್ಪುತೊರ್ ವಾವ್ರ್ ಇತ್ಲೊ ಆಸ್ತಾಲೊ ಕೀ ತೊ
ಎಕೇರ್‌ಚ್ ಕರುನ್ ಮುಗ್ದಿತಾನಾ ಮಧೆಂ ಪಾಠ್ ಪುಸ್ತಕಾಂಕ್ ಬೊಟ

ಗಂವ್ಕ್ ಪ್ರಸ್ತುತ್ ಮೆಳಾನಾಸ್ಲ್ಲಿ ಮ್ಹ್ಣಾ್ಕಾ. ಜುಜೆ ಆನಿ ಮಾರ್ಸೆಲ್
ರ್ಡರ್ ವ್ಹಳ್ಳ್ಯಾ ಘನಾನ್ ಸಾರಣ್ ಭಂವ್ತಾಂವ್ಚಿ ಯಾ ಬಾಂಯ್ಚಿಂ
ಕೊಳ್ಸೊ ಉದಾಕ್ ಹಾಡ್ಚೆಂ ಕಾಮ್ ಲೆಗುನ್ ಕರಿನಾಸ್ಲ್ಲೆ.
ನ್ಯಾಕ್ 2 ರುಪೈ ಚಡ್ ಫಾರಿಕ್ ಕೆಲ್ಯಾ ಗ್ರಾಯ್ಕಾಂಕ್ ಆಪಾಪ್ಲಿ
ಸ್ವ್ಯಾಬಶಿ ಧುಂವ್ಕೀ ಪುಟ್ವಾನಾಸ್ಲ್ಲೆಂ. ತೆ ಮ್ಹಜ್ಯಾಕೀ ಚಡ್ ಪ್ರಾಯೆ
ಆನಿ ದಾಯ್ಜಿ ಆಸ್'ಲ್ಲ್ಯಾನ್ ಹಿಂ ಪುಣಿ ಕಾಮಾಂ ಕರಿ ಮ್ಹಣೊ್ಚ
ಕಾರ್ ಮ್ಹ್ಣಾ ನಾಸ್ಲ್ಲೊ. ಪೆದ್ರಾಬಾಕ್ ಆಸ್ಲ್ಲೊ ತರೀ ತೊಯೊ
ಕ್ಷ ತಾಲೊ.

ಹಾಂವೆಂ ಫಾಂತ್ಯಾರ್ 5 ಘಂಟ್ಯಾರ್ ಆಮೊರೆಚಿ ಘಾಂಟ್ ವ್ಹಾ
ತ್ರನಾ ಉಟುನ್ ಇಜ್ರೈ ಕೊಪೆಲಾಕ್ ಸದಾಂ ಮಿಸಾಕ್ ವಸುಂಕ್ ಜಾಯ್.
ದ್ಮಾ ಹಾಂಗಾಚೀ ಇಗ್ರಜೆಕ್ "ಕೊಪೆಲ್" ಮ್ಹಣ್ತಾಲಿಂ. ವಿಗಾರಾ
ಂಟ್ಯಾ ಕುಲಾಸ್' ನಾಂವ್.) ಹಾಂವ್ ಘರಾ ಪಾವ್ತಾನಾ ಪೆದ್ರಾಬ್
-30 ವೊರಾಂಚಾ ಮಿಸಾಕ್ ವೆತಾಲೊ. ಆತಾಂ ಹಾಂವೆಂ ಪೆಜ್,
ಂದ್ಪ್ಯಾಯೆಚೆಂ ಸುಕೆಂ ಚಾಕ್ಣೆ ಅಥವಾ ಕಸಲಿಯೊ ಚಿಟ್ಣಿ ತಯಾರ್
ಯಂಕ್ ಜಾಯ್. ಪೆದ್ರಾಬ್ ಯೇವ್ನ್ ಟುಯುಷನಾಕ್ ಭಾಯ್ರ್
ರ್ಚ್ಯಾದಿಂ ಜೆವಾಣ್ ಮೆಜಾರ್ ತಯಾರ್ ದವರುಂಕ್ ಜಾಯ್. ತೊ
ರ್ಚ್ ಆಮ್ಚಿಂ ತೆಗಾಂಚೆಂ ಜೆವಾಣ್. ಇತ್ಲ್ಯಾರ್ಚ್ 8-30 ವ್ಹಾಜ್ತಾ
ಂ. ಬೋರ್ಡರ್ ಸ್ಟೆಸುನ್ 9-ಂಕ್ ನಿಕಳ್ತಾಲೆ. ಹಾಂವೆಂ ಆಯ್ದಾನಾ
ವ್ಪ್ಯಾಚೊ ಆನಿ ವತ್ರಾರಾಯೆಚೊ ಪಾವ್ರ್ ಮುಗ್ದುನ್, ಸ್ಟೆಸುನ್,
ಡಾರಾಚೆಂ ಜನೆಲಾಂ ಬಾಗಿಲ್ ಭೀ ಧಾಂಪುನ್ ಸಾರ್ಕಿ ಬಂದಬಸ್ತ್ ಕರು
ಂಚ್ ಬ್ಯಾರ್ ಸರುಂಕ್ ಜಾಯ್. 9-30 ಕ್ಲಾಸ್ ಶುರು.

ಸಾಂಜೆರ್ ಮ್ಹ್ಣಾ ಶಾಳಾಂತ್ ಖೆಳ್ನಾ. ನೀಟ್ ಘರಾ ಯೇವ್ನ್,
ಜ್ಯಾರೆಂ ದೂದ್ ಹಾಡುನ್ ಬೋರ್ಡರಾಂಕ್ ಕಾಫಿ ಆನಿ ಪೆದ್ರಾಬಾಕ್
ನಿ ಮ್ಹ್ಣಾ ಗಂವ್-ನಾತ್ಯಾ್ಕ ಪೀಟಾಚೆಂ ಪಿವನ್ ತಯಾರ್ ಕರುಂಕ್ ಜಾ
ಯ್. ಮಾಗಿರ್ ಚಾಲು ರಾತ್ಚ್ಯಾ ರಾಂದ್ಪ್ಯಾಚೊ ವಾವ್ರ್. ಭಿತರ್ ಆನಿ ಭಾಯ್ರ್
ಹ್ಣ್ಯೈಭಾಣಾಂತ್ ಉದಾಕ್ ಭರ್ಚ್ಯಾ ಥಾವ್ನ್ ಶುರು ಕೆಲ್ಯಾರ್ ಶಿತ್,
ಡ್ಯೆ-ನಿಸ್ತೆಂ. ಭಾಣಾಂತ್ಲೆಂ ಉದಾಕ್ ತಾಪಂವ್ಚೆಂ, ಲಾಂಕುಡ್ ಮುಗ್ಡ್

ಲ್ಯಾರ್ ಲಾಗ್ಸಿಲ್ಯಾ ಡಿಪ್ಯಾತ್ಲೆಂ ಹಾಡ್ಚೆಂ, ಇತ್ಯಾದಿ ಕರ್ತಾನಾ ವ
ನಿಮಿಷಾಚೊ ವಿರಾಮ್ ನಾ. ಮೆಳ್ಚೊ ಮಾಗ್ಣ್ಯಾ-ತೇಸ್ರಾಚೊ ಅಧ
ಘಂಟ್ಯಾಚೊಚ್. ಉಪ್ರಾಂತ್ ನಾಡಾಪ್, ಜೆವಾಪ್, ಧುವಾಪ್
ಝೂಡಾಪ್ ಮುಗ್ದಿತಾನಾ 9 ಉತ್ತರ್ತಾಲಿಂ. ಆತಾಂ ಜೆಂ ಲಿಸಾಂ
ಘರಾ ಬರವ್ನ್ ಆನಿ ತೊಂಡ್ಪಾಟ್ ಶಿಕುನ್ ಯೇಂವ್ಕ್ ಜಾಯ್ ಮ್ಹ
ಮೆಸ್ತ್ರಿನ್ ಕಡ್ಡಾಯೆಖಾಲ್ ದಿಲ್ಲಿಂ ತಿಂ ಕರುಂಕ್ ಬಸ್ಚೆಂ. ಬೋರ್ಡ
ನಿದೆಂತ್ ಘೊರತಾನಾ ಪೆದ್ರಾಬ್ ಆನಿ ಹಾಂವ್ ಲಿಸಾಂವಾಭ್ಯಾಸ್ ಕ
ಲ್ಯಾಂವ್. ಪೆದ್ರಾಬ್ ತಾಕಾ ಫಾಲ್ಯಾ ಕ್ಲಾಸೆಂತ್ ಶಿಕಂವ್ಕ್ ಆಸ್
ತಿಂ ಶಿಕ್ತಾಲೊ.

ಘರಾ ಕರುಂಕ್ ದಿಲ್ಲಿಂ ಲಿಸಾಂವಾಂ ಕರಿಸಾಸ್ತಾಂ ವೆಜೆಂ ನ್ಹ
ಅಪಾಯಾಚೆಂ. ಕಿತ್ಯಾ, ಮ್ಹಜ್ಯಾ ಮೆಸ್ತ್ರಿಕ್ ಆನಿ ಪೆದ್ರಾಬಾಕ್ ಸಂಭಂ
ಭಿಗಡ್ಲಲೊ. ಮೆಸ್ತ್ರಿ ತಾಚಾ ಸೈಲೊ ರಾಗ್ ಮ್ಹಜೇರ್ ಕಾಡ್ತಾಲ
ಕಶೆಂ? ಲಿಸಾಂಂವಾಂತ್ಲಿಂ ಕಷ್ಟಿ ಸವಲಾಂ ತೊ ಪ್ರೈಲೆಂ ಮಾಕಾ ಉ
ತಾಲೊ. ಸಾರ್ಕೆ ಜವಾಬ್ ದಿಲಿನಾ ತರ್, ತಿ ಜವಾಬ್ ಬುಕಾರ್
ಪಾವ್ಟಿಂ ಬರವ್ನ್ ಹಾಡುನ್ ದಾಕೈ ಮ್ಹಣುನ್ (ಇಂಪೊಜಿಷನ್) ಶಿಕ
ದಿತಾಲೊ. ಹಿ ಶಿಕ್ಷಾ ಚುಕಂವ್ಚಾ ಖಾತಿರ್ ಘರ್ಚ್ಯಾ ನಾವ್ರಾ ಮ
ಬುಕಾಂತ್ಲೆಂ ಇಲ್ಲೆಂ ಇಲ್ಲೆಂ ವಾಚುನ್, ವಾಚ್ಲೆಲಿಂ ಕಾಮ್ ಕರ್ತಾನಾಂ
ತೊಂಡಾಭ್ಯಾಸ್ ಕರುಸ್ ಮತಿಂತ್ ಖಂಚೈತಾಲೊಂ. ಪದ್ಯಾಜೆಂ
ಣಾಂ ಶಾಳಾಚೇ ವಾಟೇರ್‌ಚ್ ಬುಕಾಂತ್ ಆಗಾಗ್ಗ ತಿಳುನ್ ವಾಚುನ
ತೊಂಡ್ಪಾಟ್ ಶಿಕ್ತಾಲೊಂ.

ದೆವಾನ್ ಮ್ಹಾಕಾ ವಿಶೇಷ್ ಜ್ಞಾಪಕ್ ಶಕ್ತ್ ದಯಾ ಕೆ

ಕ್ಲಾಸೆಂತ್ ಮೆಸ್ತ್ರಿನ್ ವಿವರಾಯ್ಲೆಲೆಂ ವೆಗ್ಗಿಂ ಸಮ್ಜ್ತಾಲೆಂ. ಸಮ
ನಾಸ್ಲ್ಲೆಂ ತಾಚಾಲಾಗಿಂವಿಸಾರುಂಕ್ ಜೈ. ಘರಾ ಪೆದ್ರಾಬಾಗಡೆ ವಿಸ
ರುನ್ ಜಾಣಾ ಜಾತಾಲೊಂ. ತಾಚಿ ವೆಗಿಂಚಾಕ್ ವಿಸರ್ ಪಡಾನಾಸ್
ಪರಿಕ್ಷಾಧಿಂ ಬುಕಾನ್ಲೈಲೆಂ ಎಕ್‌ಚ್ ಪಾವ್ಟ ವಾಚ್ಲ್ಯಾರ್ ಪಾವ್ತಾಲೆಂ
ಹಾಂವ್ ಆಸ್‌ಲ್ಲ್ಯಾ 'B' ಡಿವಿಜನಾಂತ್ 42 ಭುರ್ಗೆ. ತಾಂಚಾಂ ಮಧ
ಮ್ಹಜಾ ಪೈಲ್ಯಾ ಪರಿಕ್ಷಾಚೊ ಫಲಿತಾಂಶ್ 60%; ಕ್ಲಾಸೆಂತ್ ಸ್ಥಾನ
ಸವೆಂ; ದುಸ್ರೇ ಪರಿಕ್ಷೆಂತ್ 67% ಆನಿ ಸ್ಥಾನ್ ಚವ್ತೆಂ.

ಪಾವ್ಲ್ ಸಾರ್ಕೆ ನೊಸ್ತಿ ಭುರ್ಗೆ ಹಾಂಗಾ ಎಕಾ ಪ್ರಾಸ್ ಚಡಾ ಸ್ತಿ. ತಾಂಚಾಂ ಪ್ರಾಸ್ ಚಡ್ ಜಾಂವ್ಕ್ಯಾನ್ ಎಕಾ ವೆಗ್ಳ್ಯಾಚ್ ವರ್ಗಾ ಆಸ್ಲ್ಲಿ 'ಕೊಡ್ಯಾಳ್ಗ್ರ್' ಅಥವಾ 'ಶಹರಾಗ್ರ್' ವ್ಹಡ್ಲ್ಯಾ ಆಹಂಚಾ ಚೆ. ವ್ಹಡ್ಲ್ಯಾ ತಸಲ್ಯಾ ಹಳ್ಳ್ಯಾಂಗಾಂಕ್ ತೆ 'ನಾಡ್ಗ್ರ್' (ವಿಲ್ಲೇ) ವ್ಹಡ್ಣುನ್ ಆಪೈತಾತಿ—ಅಕುಶ್ ವ್ಹಡ್ಲ್ಯಾ ಆಮ್ಚ್ಯಾ ಗಾಂತಾ ಭಸ್ರ್ತಾಸ್ಲ್ಲಿ—ಕೊಂಕಣಿ ಭಾಸ್ ಉಲ್ವಾಸ್ಲ್ಲಿಂ—ಇಂ ಶ್ ಮಾತ್ರ್. ವ್ಹಡ್ಲ್ಯಾ ನೆಸ್ತ್ರಾಕ್ ಆಸಿ ಪೆದ್ರ್ಯಾಚಾಕ್ ಸಂಭಂದ್ ಡ್ಲಲೊ ಮೆಸ್ತ್ರಿಚಾ ಹಾತ್ಯಾಚ್ ಕೇಳ್ ಅಭಿಪ್ರಾಯಾಕ್ ಲಾಗ್ನ್. ತೊ ಗ್ರಾರ್ ಆಸ್ಸಿ ತೊ ಸನ್ವೇ ಕ್ಲಾಸಿಚೊ ಮೆಸ್ತ್ರಿ, ಪೆದ್ರ್ಯಾಚ್ ನಾಡ್ಗ್ರ್ ನ್ ಆಟ್ವೇ ಕ್ಲಾಸಿಚೊ ಮೆಸ್ತ್ರಿ ಜಾಲ್ಲೊ ದೆಕುನ್. ಪ್ರುಶ್ ಹಳ್ಳ್ಯಾಂತ್ಲೆ ರ್ಗೆ ಆಪ್ಣಾಂ ಪ್ರಾಸ್ ಚಡ್ ಹುಷಾರ್ ಕಸೆಂ ಆಸಾತ್ ತೆಂ ಸಪಾಲ್ ಕೊಡ್ಯಾಳ್ಗ್ರಾಂಕ್ ಆಜಾಪಾಯ್ತಾತೆಂ ತಸಲೆಂ.

ವ್ಹಡೇ ಕ್ಲಾಸಿಂತ್ ನಾಡ್ಗಾಂತ್ಲೊ ಭುರ್ಗೊ ಹಾಂವ್ ಎಕ್ಲೊಚ್. ತ್ಯಾ ವ್ಹಳ್ಯಾರ್ ನಾಡ್ಗಾಂತ್ಲೊ ಕೊಣ್ಂಚ್ ಭುರ್ಗೊ ಆಸ್ಲ್ಯಾರಿ ಇಗ್ರ ಂತ್ಲ್ಯಾ ಇಸ್ಕೊಲಾಂತ್ ಆಟ್ವೇಚೆಂ ಶಿಕಾಪ್ ಮುಗ್ಲ್ಯಾ ಬಗರ್ ಶಹ ಂತ್ಲ್ಯಾ ಸಕೈಲ್ಯಾ ಕ್ಲಾಸಿಕ್ ಯೇವ್ನ್ ಭರ್ತಿ ಜಾಂವ್ಚಿ ಗರ್ಜ್ ತಾಕಾ ಆಸ್ಲ್ಲಿ. ತಾಣಿ ಯೆಂವ್ಚೆಂ ಸೀದಾ ಹಾಯ್ ಸ್ಕೂಲಾಕ್ಚ್. ವ್ಹಾಕಾ ಾತ್ರ್ ಪೆದ್ರ್ಯಾಬಾಚಾ ಎಕಾ ಆತ್ಮ್ಯಾ ಯೋಜನಾಕ್ ಲಾಗುನ್ ಶಹ ಂತ್ ಆಸುನ್ ಸ-ವೆಂತ್ ಭರ್ತಿ ಜಾಂವ್ಚೆಂ ಪಡ್ಲೆಂ. ನಾ ತರ್ ಸಾತ್ವಿ ಯ್ರ್ನ್ ಕೊಡೆಲ್ಯಾಚ್ ಶಾಳಾಂತ್ ಶಿಕುನ್, ಚುಜೆ ಬರಿ ಆಟ್ವೇಕ್ ತೊಂ. (ತ್ಯಾ ಶಾಳಾರ್ ಕೊಡೆಲ್ಯಾ ಶಾಳಾಂತ್ ಸಾತ್ವಿ ಪರ್ಯಾನ್ಂಚ್ ಕ್ಲಾಸಿ ಆಸ್ಲ್ಲ್ಯೊ.)

ನಾಡ್ಗ್ರ್ ದೆಕುನ್ ಮ್ಹಾಕಾ ಶಾಳಾಂತ್ ಈಷ್ಟ್ಕೇವಲ್ ಎಕ್ ೊಗ್ ಮಾತ್ರ್. ಎಕ್ಸರ್ಸ್ಯಾನ್ ಶಾಳಾಕ್ ವೆಚೆಂ, ತಶೆಂಚ್ ಪಾಟಿಂ ಯೆಂವ್ಚೆಂ. ಹಿ ಎಕ್ಸರಾಯ್ ಮ್ಹಾಕಾ ಉಬ್ಗೇ ಬದ್ಲಾಕ್ ಬರಿಚ್ ಲಾಗ್ತಾಲಿ. ಕಿತ್ಯಾ, ಪಾವ್ಲ್ಜೇ ಇಷ್ಟಗತೇನ್ ಹಾಂವ್ ಫಸ್ಲ್ಯಾ ಉಪ್ರಾಂ ್ ಮ್ಹಾಕಾ ಇಷ್ಟಾಂಚೊ ವಿಶ್ವಾಸ್ ನಾಸ್ಲ್ಯಾನ್ ತಾಂಚೆಂ ಖಾಯ್ಸ್

ಪಡ್ಲ್ಲೆಂ ಮುಖ್ಯ ಕಾರಣ್ ತರ್, ಇಷ್ಟಾಂಥಾವ್ನ್ ಪೈಸ್ ಆಸ್ಲ
ಮ್ಹಜೆ ವಾಪ್ರ್ ಆನಿ ಶಿಕಾಪ್ ಕರ್ಚ್ಯಾಕಡೆ ಹರ್ಕತ್ ನಾ ಮ್ಹಳ್ಳೆಂ ದುಷ
ತಾಂಚಾ ವಾಯ್ಟ್ ಸವಯಾಂಚೊ ವೊಸೊ ಮ್ಹಾಕಾ ಲಾಗಾನಾ ತೆಂ ತ್ರಿಸ
ದೆಕುನ್ ಹಾಂವೆಂ ಎಕ್ಸುರಾಯ್ ಅಧಿಕ್ ಖಾಯ್ಸ್ ಕೆಲಿ ಆನಿ ಸಾ
ತಿ ಮ್ಹಾಕಾ ಮ್ಹಜ್ಯಾ ಜಿವಿತಾಂತ್ ಅಧಿಕ್ ಆದಾಯಾಚಿ ಜಾಲಿ ತ್ರ
ರುಜ್ಯಾವ್ತ್ ಹೇ ಚರಿತ್ರೇಂತ್ ಯೆವಾಂಚಾ ಕಳಿತ್ ಜಾತಾ.

ಪುಣ್ ಹ್ಯಾ ಎಕ್ಸುರ್ಪಣಾ ವರ್ವಿಂ ಏಕ್ ದೋಷ್ ಆಥ್ಯಾ ಎ
ವರ್ಗಾಚಿ ಅಸ್ಕತ್ಕಾಯ್ ಮ್ಹಜ್ಯಾ ವ್ಯಕ್ತಿತ್ವಾರ್ ಚಿಡ್ಕುನ್ ಉರ್ಲಿ. ಮ್ಹಣ
ಹಾಂವ್ ಲಜ್ಕುರೊ ಜಾಲೊಂ. ವಿಪರೀತ್ ಎಕ್ಸುರ್ಪಣ್ ಬರೆಂ ನೈಂ ತ
ಘುಟ್ ಹಾಂವ್ ತೆದ್ನಾ ನೆಣಾಂ ಜಾಲೊಂ. ಹ್ಯಾ ನೆಣಾರ್ಪಣಾವವಿ
ಹಾಂವ್ ಚಲಿಯಾಂಬರಿ ಖೈಂ ಚಾರ್ ಬೊಡಾಂ ಜವ್ನ್ಲಿಂ ಥೈಂಚೊ ಪೈ
ಸರುನ್ ಮ್ಹಜೇಸ್ಥಿಕಿಂ ಉರ್ಲ್ಲೊಂ. ಖೈಂ ಪೈಸ್ ಆಸುಂಕ್ ಜಾಯ
ಬಗರ್ ಕ್ಲಾಸೆಂತ್ಲ್ಯಾಬರಿ ಒಟ್ಟುಕ್ ಆಸುಂಕ್ ಜಾಯಿಚ್ ಥೈಂ ಬೋ
ಸಾಟ್ಲೆ ಅಥವಾ ಮ್ಹರ್ಯಾ ವಿಂಗಡ್ ಬಸ್ಕಾ ಘೆವುನ್ ಬಸ್ಚಿ ಸವಯ್ ಕೆ
ಕೊಣ್ ಮ್ಹಜ್ಯಾಚ್ ಸ್ವಭಾವಾಚೊ ವಿಧ್ಯಾರ್ಥಿ ದಿಸ್ಲೊ ತಾಚಿ ಮಾತ
ಇಷ್ಟಗತ್ ಗರ್ಜೆ ಪುರ್ತಿಚ್ ಕೆಲಿ. ಮ್ಹಜೊ ಹೊ ಮನೊಭಾವ್ ದೆಕ್ಲ
ಇತರೆ ವಿಧ್ಯಾರ್ಥಿ ಮ್ಹಾಕಾ ಮ್ಹಜೇಸ್ಥಿಕಿಂ ಸೊಡುನ್ ಪೈಸ್ ಉರ್
ಮ್ಹಾಕಾ ತಾಂಚೊ ಶಿಣ್ ಭಗ್ಚ್ಯಾ ಬದ್ಲಾಕ್ ಎಕಾ ಥರಾಚಿ ಮರ್ಶೂ ಭಗ್ಲ
ಅಶೆಂ, ಆಜ್ ಮ್ಹಜ್ಯಾ ಸಾಟ್ಲ್ಯಾಂ ವರ್ಸಾಂ ವೈರ್ ಎಕ್ ದೀಷ್ಟ್ ಘ
ಲುನ್ ದೆಕ್ತಾನಾ ಮ್ಹಾಕಾ ಆಸ್‌ಲ್ಲ್ಯಾಂ ಈಷ್ಟಾಂಚೊ ಸಂಕೊ ಮ್ಹಜ
ದೋನ್ ಹಾತಾಂಚಾ ಬೊಟಾಂಚೆರ್ ಮೆಜುಂಕ್ ಪುರೊ ಮ್ಹಣ್ಟಾ ತಿತ್ಲೊ
ಚ್ ದಿಸ್ತಾ. ಪುಣ್ ಹ್ಯಾ ವರ್ವಿಂ ಮ್ಹಾಕಾ ಜಾಲಾ ತೊ ಫಾಯೊ
ಮಾತ್ರ್ ಹಿಸ್ಪಾವತ್ರೊ ಮ್ಹಣುನ್ ಖಾತ್ರೇನ್ ಸಾಂಗುಂಕ್ ಜಾತಾ.

ಮ್ಹಾಕಾ ಕ್ಲಾಸೆಂತ್ ಚವ್ತೆಂ ಸ್ಥಾನ್ ಮೆಳ್ಳೆಂ ತೆಂ ದೆಕ್ತಾಚ್ ದೊಗಾ
ಚೆಡ್ವಾಂನಿ ಮ್ಹಜ್ಯಾಕಡೆ ಆಪ್ಲ್ಯಾ ವೊಸಾಚೆ ಜಾಳ್ ಉಗ್ತ್ಯಾನ್ ದ
ಕೈಲೆ, ಆನಿ ಮ್ಹಜೇ ಹುಶಾರ್ಗಾಯೇ ವಿರುದ್ ವಾಯ್ಟ್ ಅಭಿಪ್ರಾಯ
ಉಸಾರ್ಲೆ. ಮ್ಹಾಕಾ ಆಯ್ಯಾಕಶೆಂ ಎಕ್ಲೊ ದುಸ್ರ್ಯಾಕಡೆ ಮ್ಹಣಾಲೊ,—

ಶಾಚೊ ಭಾವ್ ಹ್ಯಾ ಸ್ಕೂಲಾಂತ್ ಮಾಸ್ತರ್ ಆಸಾ ನ್ಹಂಯ್ವೇ, ತೊ ರೀಕ್ಷೆಚಿಂ ಸವಲಾಂ ಹಾಕಾ ಸಾಂಗ್ತಾಸ್ತಲೊ." ಹೆಂ ಆಯ್ಕ್ಯಾಲ್ಯಾ ಉಪ್ರಾಂತ್ ಮ್ಹಾಕಾ ಪಾವ್ಲ್ಲನ್ ಮ್ಹಳ್ಳ್ಯಾಲೊ ಆಟವ್ ಜಾಲೊ. ತಾಕಾ ಮೆಸ್ತ್ರಿಣ್ ಜಾಯ್ ಜಾಯ್ ಮ್ಹಣ್ ಚಡ್ ಮಾರ್ಕ್‌ F ದಿತಾ ತ್ರಲಿ". ಆತಾಂ ಮ್ಹಜಿ ಮತ್ ಹ್ಯಾ ಘಟ್ ಆರೋಪಾಕ್ ಲಾಗುನ್ ಜಾರಾಯೆನ್ ಭರ್ಲಿF. ಪರಿಹಾರಾ ಖಾತಿರ್ ಹಾಂವೆ ಪೆದ್ರ್ಯಾಬಾಕ್ ಹಿ ಂಗತ್ ಸಾಂಗ್ಲಿ. ತಾಣೆ ತಿ ಹಾಸುನ್ ಉಡೈಲಿ ಆನಿ ಮ್ಹಾಕಾ ಭುಜಂ ರ್ಕ್ಯ ಮ್ಹಳೆಂ,—

"ತ್ಯಾ ನೆಣಾರ್‍ಯಾಂಚೆಂ ಆಯ್ಕುನ್ ತುಂ ಗಾಭರ್‍ಯಾಕಾ. ಆಟ್ವ್ಯಾವಿ ಕ್ಲಾಸಿಚಾ ಮೆಸ್ತ್ರಿಕ್ ಮ್ಹಾಕಾ ಸ-ನ್ಯೆಚಿಂ ಸವಲಾಂ ಕೆಶಿಂ ಕಳ್ತ್ ಸ್ಚಿಂ? ಆಸಿ ಪರಿಕ್ಷ್ಯಾಂಚಿಂ ಸವಲಾಂ ಸಾಂಗ್ಚಿ ಹಲ್ಕ್ಯಾಟಿ ಸವಾಯ್ ಮ್ಹಾಕಾ ಸಾ ತರ್ ಪ್ಹುಜೇಚ್ ಕ್ಲಾಸಾಂತ್ ಆಸಿ ಆವ್ಸ್ಗ್ರ್‌ಚ್ ಆಸ್ಚ್ಯಾ ಜುಹೆರ್ ಾಂಗುನ್ ತಾಕಾ ಪೈಲೆಂ ಸ್ಥಾನ್ ಮೆಳ್ಲಾಕೆಂ ಕರುಂಕ್ ನಜೊವೇ?. ಾರ್ಕಾಲಾಕ್ ಸಾಂಗುನ್ ಪೈಲೆಂ ಸ್ಥಾನ್ ಚೊಡಿಶಿಂ ಸಹಾಯ್ ರುಂಕ್ ನಜೊವೆ?"

ಹೆಂ ತ್ಯಾ ಮೊಸ್ರ್ಯಾಳ್ಯಾಂಕ್ ಸಾಂಗುನ್ ಸಮ್ಜಾಂವ್ಚೆಂ ಕೊಣೆ?' ಾನ್ಯಾವರ್ಿಂ ಮ್ಹಾಕಾ ಸಮಾದಾನ್ ಭಗ್ಲೆಂನಾ. ಆನಿ ಕಂಯ್ ಪರ್ಯಾನ್ ೆದ್ರ್ಯಾಬ್ ಹಾಂಗಾ ಮೆಸ್ತ್ರಿ ಆಸಾ ಥೈಂ ಪರ್ಯಾನ್ ಮ್ಹಾಕಾ ಹ್ಯಾ ಅಪ ್ರಸಾರಾಂತುನ್ ಬಚಾವಿ ನಾ ತಿ ಖಾತ್ರೆಚಿ.

ಪುಣ್ ಬಚಾವಿ ಸಾತ್ರೆಂತ್ ಲಾಭ್ಲಿ. ಪೆದ್ರ್ಯಾಬಾಚೊ ಶೀಣಾ- ಫ್ರೆಂಡ್ ಭರ್ತಿ ಜಾಲೊ. ಆತಾಂ ತಾಕಾ ಪರ್ತೆಂ ಶಿಕ್ಪಾಚಿ ತಾಸ್ ುಟ್ಲಿ. ತಾಣೆ ಕಾಮಾಕ್ ರಾಜಿ ದಿಲಿ ಆನಿ ಕೊಲೆಜಿಚಾ ಶಿಕ್ಪಾಕ್ ೆನ್ರಾಲೊ. ಆನಿ ಮ್ಹಾಕಾ ಪರೀಕ್ಷೆಚಿಂ ಸವಲಾಂ ಸಾಂಗ್ತಲೊ ನಾ, ಾಂವ್ ಪರಿಕ್ಷ್ಯಾಂನಿ ತಾಂಬ್ಡೆ ಗೀಟ್ ಆಪ್ಡಾಯ್ತಾಲೊಂ ಚಿಂತ್ಲೆಂ ಆಸ್ತಾಲೆಂ ಮ್ಹಜ್ಯಾ ವಿರೊದ್ಯಾಂನಿ- ಸಾಂಗಾತಾಚ್ ಹಾಂವೆಂ ವೆಗ್ಳ್ಯಾಚ್ ಸಿಚೆವ್ ೆಲೊ ಆನಿಕೀ ಬರ್‍ಯಾನ್ ಶಿಕುನ್ ಪೈಲೆಂ ಸ್ಥಾನ್ ಜೊಡ್ತಾಲೊಂ ಆನಿ,

ಸವಾಲಾಂ ಸಾಂಗ್ತಲ್ಲೊ ಮೆಸ್ತ್ರಿ-ಭಾಪ್ ನಾಸೂನಿ ಹೆಂ ಸ್ಥಾನ್ ಜೋ
ಪುರ್ತಿ ಬುದ್ವಂತ್ಕಾಯ್ ಮ್ಹಾಕಾ ಆಸಾ ಮ್ಹಣೊನ್ ಮ್ಹಜ್ಯಾ ಎ
ಯಾಂಕ್ ದಾಕೈತಲೊಂ ಮ್ಹಳ್ಳೊ.

ಪೈಲ್ಯಾ ಸ್ಥಾನಾಗಡೆ ಮ್ಹಾಕಾ ಹುರುಪ್ ದಿಲ್ಲಿ ದುಸ್ರಿ ಗೋಷ್
ಆಸಾ ಹಿ.—

ಸುವೇಂತ್ ಆಸ್ತಾನಾ ಹಾಂವೆಂ ಪೈಲ್ಯಾಚ್ ಪಾವ್ಟ "ರೆಕ್ಟರ್
ಡೇ" ಸಂಭ್ರಮ್ ದೆಕ್ಲೊ. ಆಕ್ರ್ಯೆಚಾ ದಿಸಾ ನಾಟಕ್ ಆನಿ ಇನಾ
ಮಾಂ ವಾಂಟ್ಚೊ ದಬಾಜೊ ಜಾಲೊ. ನಾಟಕ್ ಶುರು ಜಾಂವ
ಪೈಲೆಂ ಥೊಡ್ಯಾಂ ಭುರ್ಗ್ಯಾಂಚಿಂ ನಾಂವಾಂ ಪುಕಾರುನ್ ಸ್ಟೇಜಿರ್ ಆ
ಲೆಂ. ತಾಂಚಾ ಮಧೆಂ ಸ್ಪೋರ್ಟ್ಸಾಂತ್ ಜಿಕಾಪಾಸ್ ಕ್ಲ್ಯಾಯೊ ಆಸ್ಲ್
ತಾಂಕಾಂ ಕಿತ್ಯಾ ಇನಾಮಾಂ ಮ್ಹಣುನ್ ಹಾಂವೆಂ ಪೆದ್ರ್ಬಾಕಡೆ ವಿಚಾ
ರ್ಲೆಂ. "ತೆ ವರ್ಸಾಂತ್ಲ್ಯಾ ತಿನೀಂ ಪರಿಕ್ಷಾಂನಿ ಪಾಸ್ ಜಾವ್ನ್, ಎಕೆಕ
ಸಬ್ಜೆಕ್ಟಾಂತ್ (ವಿದ್ಯಾ-ಭಾಗಾಂತ್) 70-ಪ್ರಾಸ್ ಚಡ್. ವರಾಕ್
ಮೆಳುನ್ ಕಾರ್ಡಾಂ ಜೊಡ್ಲೆಲೆ ಭುರ್ಗೆ. ತುಂಯಿ ತಶಿಂಚ್ ಕಾರ್ಡಾ
ಹ್ಯಾ ವರ್ಸಾಂತ್ಲ್ಯಾ ಪರೀಕ್ಷಾಂನಿ ಕಾಡ್ಯಿ ತರ್, ಫುಡ್ಲ್ಯಾ ರೆಕ್ಟರ್ಸ್-ಡ
ನಾಟಕಾ ವೆಳಾರ್ ತುಜೆಂಯಿ ನಾಂವ್ ಆಪವ್ನ್ ಇನಾಮಾಂ ದಿತಲ್
ಕಾರ್ಡಾಂ ಕಿತ್ಲಿಂ ಚಡ್ ಕಾಡ್ತಾಯ್ ಗಿ ತಿತ್ಲಿಂ ಚಡ್ ಇನಾಮಾಂಯಿ
ಮೆಳ್ತಾತ್."

ತ್ಯಾ ಸಂಧರ್ಬಾರ್ ನಾಂವಾನ್ ಆಪೈಲ್ಲೊ ಭುರ್ಗೊ ವೇದಿ
ಚಡ್ತಾನಾ, ಮುಖೆಲ್ ಸೈರ್ಯಾಚಾ ಹಾತಾಂತ್ಲಿಂ ಇನಾಮ್ ಘೆತಾನ
ಆನಿ ತೊ ದೆಂವುನ್ ಪಾಟಿಂ ಯೆತಾಸ್ತಾನಾ ಸಾಲ್‌ಭರ್ ಪ್ರೇಕ್ಷಕಾ
ಲಾಂಬಾಯೆನ್ ತಳ್ವೆ ಪೆಟುನ್, ಶಿಟಿ ವ್ಹಾಜವ್ನ್, ಕುಕಾರ್ಯೊ ಗಾಜವ
ಉಲ್ಲಾಸಿಕ್ ಆವಾಜ್ ಕೆಲ್ಲೊ ಆಯ್ಕಾತಾನಾ ಆಂಗ್ ಮಿರ್ಮಿರ್ತಾ ಆ
ಇತರ್ಯಾಂ ಭುರ್ಗ್ಯಾಂಕ್‌ಯಿ ಬರ್ಯಾನ್ ಶಿಕುನ್ ಕಾರ್ಡಾಂ ಜೊಡ
ಹುಮೇದ್ ಆಪಾಪಿಂ ಉಟ್ತಾ. ಮ್ಹಾಕಾಯಿ ತೊಚ್ ಅನ್ಭವ್ ಜಾಲೊ

ಪಣ್ ಮ್ಹಜ್ಯಾ ಪೈಲ್ಯಾ ನಿಜೆವಾಕ್ ಆನಿ ಹೇ ಹುಮೆದೇಕ್ ಮುಳಾ
ತ್‌ಚ್ ಘಾತ್ ಕೆಲೊ ಪೆದ್ರ್ಬಾನ್‌ಚ್. ತಾಣೆ ತೊ ಉದ್ದೇಶ

ವಾಕಿಂ ಕಿತೆಂ ನ್ಹಂ ಬಗರ್ ತೆಪ್ಪ್ಯಾಚೇ ತಾಚೇ ಪರಿಸ್ಥಿತೀನ್ ತಾಕಾ
ರಣ್ ಪಡ್ಲ್ಯಾಸ್ಲಿಂ. ಕಿತೆಂ ಕೆಂ? ತ್ಯಾಚ್ ವರ್ಸಾಂತ್ ಪರ್ಸ ಪಾಸ್-
ಸ್ಟ್ರೈಕ್ ಸರ್ಕಾರ್ ರಸ್ತ್ಯಾ ಕರುನ್ ನೊಟಿಸ್ ಜಲಾವಣಾಂತ್ ಘಾಲ್ಲೆ. ನಾ
. ಪುಸ್ತಕಾ ಸುಕ್ಸಾಯಾಚೆ ಪರ್ಸ ಫ್ರಿಸ್ಟ್ ಫ್ರಂಕ್ಯೆರ್ ಪುಸ್ತ್ಯ. ಪುಣ್
ಪ್ಯಾಸ್ಲಾಪಾಸರ್ವಿಂ ಪ್ರೊರಾ ಸಮೆಚ್ ಫೆವುಂಕ್ ಪಡ್ಲೆಂ. ವ್ಹಾಕಾ ಪೆದ್ರಾ
ನ್ ಫೆವ್ರುನ್ ದಿಂಸ್ಟೆ; ಡಿತ್ಸ್ಯಾ ವ್ಹಣುನ್ ರಾವ್ಲ್ಯಾಂ. ಪುಣ್ ತಾಣೆ
ಸ್ಟ್ರಾಗಿಂ ಆಸ್ಲ್ಲೆ ಸೈಕಿ ಸಗ್ಳೆ ತಾಚಿ ಕೊಲೆಜ್_ಫೀ ದಿಂವ್ಕ್ ಆನಿ
ಚೆಜ್ ಬುಕ್ ಘೆವ್ರುಂಕ್ ಸುಟ್ಸಲೆ. ಪುಸ್ತ್ಯಕಾ "ಘಾಲ್ಯಾ ಪಾಡ್ತ್ಯಾಂ,
ವಾರಿಂ ಫಾಡ್ತ್ಯಾಂ" ಪ್ಹಣುನ್ ಜೂಸಾಚಿ 15 ತಾರಿಕೆರ್ ಪರ್ಚುಸ್
ಕ್ಹೆ ಬುಕ್ ಘಾಡ್ಡಿಲ್ಲಾಸಾ. ಕೊಪಿ ಬುಕಾಂಕ್ ಪ್ರೊರುಂಚಾಬರಿ ಸರ್ಸಿಂ
ಗ್ಟ್ರಿಂಚ್ ಘಾಡುನ್ ದಿಲಿಂ. ಸಾಗಿರ್ ಕೊಣಾಚೆ ಸೈಕಿ ರೀಣ್ ಘೆವುನ್
ಕ್ ಸೊಲಾಕ್ ಘಾಡುಂಕ್ ನೆತಾಸಾ ಶಹರಾಂತ್ ತಪಸ್ ಆಸ್ಲ್ಯಾ
ಸ್, ತ್ರೀಸ್ ಕೊಸಾಂನಿಯೊ ತೆ ಕಾಬಾರ್ ಜಾಲ್ಲೆ.

ಆತಾಂ ಕಿತೆಂ ಪರಿಹಾರಾಚಿ ವಾಟ್? ವ್ಹಜ್ಯಾ ಬರ್‍ಯ್ಯಾ ನಶಿಬಾನ್
ಸ್ಹಾಕಾ ಹೇ ಕ್ಲಾಸಾಂತ್ ಪುಸ್ತ್ರಿಣ್ಂಚ್ ಪೊಳ್ಳ್ಯ. ಹಿ ಆಧಿಂ ವ್ಹಾಕಾ
ಗಿ ಆಸ್ಲ್ಲ್ಯಾಂಪ್ರಾಸ್ ಚಡ್ ಪೊಗಾಳಿ ಆನಿ ದಯಾಳ್ವಂತಿ. ವಿಸ್ಸ
ಥ್ರಾ ಕುಮ್ಲ್ಲೊ ತಿಚೆಂ ನಾಂವ್. ಪ್ರಾಯ್ 40 ವಿಂಕ್ಸ್ಲ್ಲಿ. ಕೆಸ್
ಪಿಕ್ಲ್ಲೆ. ಪ್ರೀಲಿಯೊ ರೊಗಾನ್ ತಿಚೊ ದಾವೊ ಹಾತ್
ಟ್ಟ ಜಾಲ್ಲೊ. ತೀ ರೂಪಾನ್ ಬರ್ ಸುಂದರಿ ತರೀ ಹ್ಯಾ ಆಯ್ಬಾಕ್
ಗುನ್ ಅಂಕ್ವಾರಿಚ್ ಆಸ್ಲ್ಲಿ. ತಿಕಾ ಪೆದ್ರುಬಾ ಮುಖಾಂತ್ರ್ ವ್ಹಜಿ
ತ್ ಕಳಿತ್ ಆಸ್ಲ್ಲಿ. ವ್ಹಣುನ್ ತಿಣೆ ವ್ಹಾಕಾ ಕ್ಲಾಸಾಂತ್ ವ್ಹಜ್ಯಾ
ಗ್ಲೆಚಾ ಭುಗ್ಯಾಚಾ ಬುಕಾಂತ್ ಪಳೆವ್ನ್ ಶಿಕುಂಕ್ ಪರ್ವಣ್ ದಿಲ್ಲಿ.
ಡೆಂಯಿೊ ದಿತಿ, ಪುಣ್ ಕುಶಿಚೆ ಭುಗ್ಯಾಚ್ ಬುಕ್ ದಾಕಂವ್ಕ್ ಉಬ್ಗಾಲೆ.
ಡ್ಯಾ ತಿಣೆ ಯಾ ಹಾಂವೆಂ ದಾಕಯ್ ವ್ಹಣುನ್ ಬಳಾತ್ಕಾರ್ ಕರುಂಕ್
ತಾವೇ?

ಫುಡೆಂ ಕಿತೆಂ ಉಪಾಯ್? ಟೆಕ್ಸ್ಟ್ ಬುಕ್ ಎಕ್ಹೀ ನಾ. ವ್ಹ
ತ್ತಾನಾ, ವ್ಹಾಕಾ ಪೈಲೆಂ ಸ್ಥಾನ್ಂಚ್ ನ್ಹ ಬಗರ್ ಪಾಸ್ ಜಾಂವ್ಕೀ

ಸಾದ್ಯ ನಾ. ಮ್ಹಜ್ಯಾ ಸೆಜಾರಾ ಮ್ಹಜೇಚ್ ಕ್ಲಾಸೆಂತ್ಲೊ ಪುಣ್ 'A
ಡಿವಿಜನಾಂತ್ಲೊ ಪೆಟ್ರಿಕ್ ಆರಾನ್ಹಾ ಆಸ್‌ಲ್ಲೊ. ತೊ ಸ್ಕಾಂಜೆರ್ ಖೆಳ
ಲೊ. ರಾತ್ಚೆಂ ಲಿಸಾಂವ್ ಕರಿನಾಸ್‌ಲ್ಲೊ. ಹ್ಯಾ ವೆಳಾಂತ್ ಹಾಂವೆ
ತಾಚಾ ಬಾಪಾಕಡೆ ಮ್ಹಜಿ ಗತ್ ಸಾಂಗುನ್, ಪೆಟ್ರಿಕಾಚೆ ಬುಕ್ ಮಾಗುನ
ಘರಾ ಹಾಡ್ಲೆ, ಆನಿ ಕ್ಲಾಸೆಂತ್ ಘಾಲ್ಯಾ ಶಿಕಂವ್ಚ್ಯಾ ಪ್ರತೀ ಬುಕಾಂತ್ಲೊ
ಎಕೇಕ್ ಅವಸ್ವರ್ ಕೊಪಿ ಬುಕಾರ್ 11/12 ವರಾಂ ರಾತ್ ಪರ್ಯಂನ
ನಕಲ್ ಬರವ್ನ್ ಘೆವುನ್ ದುಸ್ರ್ಯಾ ದಿಸಾ ಬುಕ್ ಪಾಟಿಂ ದಿಂವ್ಚಿ ಸವಯ
ಕೆಲಿ. ಹಾಪಸ್ತ್ಯಾಂತ್ಲ್ಯಾ ರಜೇಚಾ 2 ದಿಸಾಂನಿ ಚಡ್ ಅವಸ್ವರ್ ಬರವ್
ಘೆತ್ಲೆ. ಕ್ಲಾಸೆಂತ್ ಮೆಸ್ತ್ರಿಣೆನ್ ಮ್ಹಾಕಾ ಹೆಚ್ ನಕಲ್ ಕಾಡ್‌ಲ್ಲೆ ಬುಕ
ನಾಪ್ರುಂಕ್ ಪರ್ವಣ್ ದಿಲಿ, ಮಾತ್ರ ನ್ಹಂಯ್ ಮ್ಹಜ್ಯಾ ಹ್ಯಾ ಸ್ವ.ಪಯತ್ನಾ
ಥೈಂ ಮೆಚ್ವಣ್ ಉಸಾರುನ್. ಹೆರಾಂ ಭುರ್ಗ್ಯಾಂ ಮುಖಾಮ್ಯಾನ್ ಸಿಫಾ
ರಾಸ್ ಕೆಲಿ. ಸಗ್ಳೆಂ ವರ್ಸ್‌ಭರ್ ಹಾಂವೆಂ ಅಶೆಂಚ್ ಬರೈಲ್ಲೆ ಬುಕ್
ಕ್ಲಾಸೆಂತ್ ಆನಿ ಘರ್ಚ್ಯಾ ಅಭ್ಯಾಸಾಕ್ ವಾಪರ್ಲೆ.

ದೇವ್ ಆಮ್ಕಾಂ ಥೊಡ್ಯಾಂ ಅಡ್ಚಣಾಂನಿ ಸಾಂಪಡ್ಡಾಯ್ತಾ. ಹೆ
ಅವಸ್ಥ್ಯಾ ಬರ್ಯಾಕ್‌ಚ್ಚ್ ಮ್ಹಳ್ಳೆಂ ಸತ್ ಮ್ಹಜೇ ಥೈಂ ಉಗ್ಡಾಪೆಂ ಜಾಲೆಂ
ಕಶೆಂ? ಸದಾಂ ಪೆಲ್ಯಾಚೆ ಬುಕ್ ಮಾಗುನ್ ಹಾಡುನ್, ತಾಂತ್ಲೆ ಛಾಪ್ಲೆಲ
ಅವಸ್ವರ್ ಘಂಟೆಗಟ್ಲೆ ಬಸುನ್ ನಕಲ್ ಕಾಡ್ಚೆಂ ತೆಂ ಹಾಂವೆಂ ಕರುನಾ
ಸ್‌ಲ್ಲ್ಯಾ ಗುನ್ಯಾವಾಕ್ ಪ್ರಾಚಿತಾಚಿ ಶಿಕ್ಷಾ ಅಶೆಂ ಮ್ಹಾಕಾ ಸುರ್ವಿಲ್ಯಾ
ಥೊಡ್ಯಾಂ ದಿಸಾಂನಿ ಭಗ್ಲೆಂ ತರೀ, ಶಿಕ್ಪಾಚಾ ಅಭ್ಯಾಸಾಕ್ ಹಾಚಾಕ
ಬರಿ ಆನಿ ಸಲೀಸ್ ರೀತ್ ದುಸ್ರಿನಾ ಮ್ಹಳ್ಳೊ ಘುಟ್ ಮ್ಹಾಕಾ ಕಳ್ಳೊ,
ಎಕಡ್ಚ್ಯಾನ್ ನೊವ್ಯಾ ಬುಕಾಂಕ್ ದಿಂವ್ಕ ಜಾಯ್‌ಸ್‌ಲ್ಲೆ ಪೈಶೆ ಬಚಾವ್
ಜಾಲೆ. ದುಸ್ರ್ಯಾನ್ ಹಾಚಾಕೀ ಸಬಾರ್ ಪಾಂಟಿ ಚಡ್ ಆದಾಯ್
ಲಾಬ್ಲೊ ತೊ ಹೊ:—

ಛಾಪ್ಲೆಲ್ಯಾ ಪುಸ್ತಕಾಂತ್ಲೆಂ ಏಕ್ ಲಿಸಾಂವ್ ತೀನ್/ಚಾರ್ ಪಾವ್ಟಿಂ
ತೊಂಡಾನ್ ವಾಚುನ್ ಅಭ್ಯಾಸ್ ಕರ್ಚ್ಯಾ ಪ್ರಾಸ್ ತೆಂಚ್ ಏಕ್ ಪಾವ್ಟ್ ಬರವ್ನ್
ನಕಲ್ ಕಾಡ್ಚೆಂ ಬರೆಂ. ಮ್ಹಾತ್ರ ನ್ಹಂಯ್, ಬರೈತಾನಾ ತಾಂತ್ಲೆಂ ಪ್ರತಿ
ವಾಕ್ಯೆಂ, ವಾಕ್ಯಾಂತ್ಲೊ ಪ್ರತಿ ಸಬ್ದ್, ಸಬ್ದಾಂತ್ಲೆಂ ಪ್ರತಿ ಅಕ್ಷರ್

ಸಾಂತ್ ಬರೈಲ್ಲ್ಯಾಬರಿ ಖಂಚ್ಯಾ ಆನಿ ತಶೆಂಚ್ ಉರ್ತಾ. ವೈಲ್ಯಾನ್ ತ್ ಬರಾಪ್ ಚುರುಕ್, ನಾಜೂಕ್ ಆನಿ ಚುಕಿಂವಿಣ್ ಜಾತಾ; ಲಿಸಾಂ ಂತ್ಲೊ ಚಡ್ ವಾಂಟೊ ಅರ್ಥ್ ಪೈಲೆಂಚ್ ಕಳ್ತಾ. ಸಮ್ಜಾನಾಸ್ ಫಾಲ್ಯಾ ಕ್ಲಾಸೆಂತ್ ಮೆಸ್ತ್ರಿಣ್ ವಿವರಾಯ್ತಾನಾ ಪರಿಪೂರ್ಣಾಯೆನ್ ಮ್ಜ್ತಾ. ಅಸೆಂ ಸಮ್ಜಲ್ಲಿಂ ಲಿಸಾಂವಾಂ ವೆಗ್ಗಿಂ ವಿಸ್ರಾನಾಂತ್. ಪರಿ ಂತ್ ಸವಾಲ್ ವಾಚ್ಲ್ಲ್ಯಾ ಫರಾ ಬುಕ್ ಉಸವ್ನ್ ದಾಕೈಲ್ಲ್ಯಾಬರಿ ಾಬ್ ಉಡಾಸಾಕ್ ಯೆತಾ ಆನಿ ಬರಂವ್ಕ್ ಸಲೀಸ್ ಲಾಗ್ತಾ.

ತ್ಯಾ ಕಾಳಾರ್ ಪರೀಕ್ಷ್ಯಾಚಿಂ ಸವಲಾಂ ಆತಾಂಚ್ಯಾಬರಿ ಛಾಪ್ಲ್ಲಿಂ ಂಟಿನಾಸ್ಲ್ಲಿಂ. ಮೆಸ್ತ್ರಿಣ್ ಬೋರ್ಡಾರ್ ಬರೈತಾಲಿ. ಮ್ಹಜಿ ಸ್ತ್ರಿಣ್ ಬೋರ್ಡಾವೈರ್ ದುಸ್ರೆಂ ಸವಾಲ್ ಬರವ್ನ್ ತಿಸ್ರೆಂ ಶುರು ರ್ನಾ ಹಾಂವ್ ಪೈಲ್ಯಾ ಸವಾಲಾಚಿ ಜವಾಬ್ ಬರವ್ನ್ ಸಂಪೈತಾ ಂ. 3 ಘಂಟ್ಯಾಂನಿ ಬರವೈತೆಂ ತ್ಯೊ ಜವಾಬಿ ಹಾಂವ್ ದೋನ್ಂಚ್ ಟ್ಯಾಂನಿ ಬರವ್ನ್ ಮುಗ್ದುನ್, ಜವಾಬ್ಯಾಂ-ಪತ್ರ್ ಮೆಸ್ತ್ರಿಣೆಕ್ ದೀವ್ನ್ ಾ ವೆತಾಲೊಂ. ಹೆರಾಂ ಸಬಾರ್ ಭುಗ್ರ್ಯಾಂಕ್ 3 ಘಂಟ್ಯಾಂಯ್ ಪ್ಲಾ ನಾಸ್ತಾಂ ಏಕ್ ದೋನ್ ಸವಲಾಂ ಸೊಡ್ತಾಲೆ ಕಹಿಂ!

ಅಶೆಂ ದೆವಾನ್ ಮ್ಹಾಕಾ ದಾಕಯಿಲ್ಲ್ಯಾ ಉಪಾಯಾದ್ವಾರಿಂ ಶಿಕಾಪ್ ಇತ್ಲೆಂ ಸಲೀಸ್ ಆನಿ ಹಾಳು ಲಾಗ್ಲೆಂ ಕೀ ಶಾಳಾಕ್ ವಸಾನಾಸ್ತಾಂ ಾಚ್ ಶಿಕುನ್, ಖಾಸ್ಗೀನ್ ಪರಿಕ್ಷಾ ದೀವ್ನ್ ಪಾಸ್ ಜಾವ್ಯೆತ್ ತಿತ್ಲೆಂ ರ್ ಆನಿ ವಿಶ್ವಾಸ್ ಮ್ಹಾಕಾ ಭಗ್ಲೊ. ಪ್ರತಿಫಳ್ ಮ್ಹಜಾಚ್ ೀಕ್ಷಾ ಥಾಯ್ಕೊ ಜಾಲೊ. ತಿನೀ ಪರಿಕ್ಷಾಂನಿ ಮ್ಹಜೊ ಫಲಿತಾಂಶ್ ಗ್ರ್ಯಾಂಕ್ಚ್ ನ್ಹೈಂ, ಮೆಸ್ತ್ರಿಂ/ಮೆಸ್ತ್ರಿಣೆಕ್ ಲೆಗುನ್ ವಿಸ್ಮಿತ್ ಕೆಲ್ಲೊ. ಲೀ ಪರಿಕ್ಷೆಂತ್ ಸರ್ವ್ ಸಬ್ಜೆಕ್ಟಾಂನಿ 70 ವಿಕ್ರಾವ್ಲಿ ಮಾರ್ಕ್; ಸ್ರೆಂತ್ 80; ತಿಸ್ರೆಂತ್ 90. ಗಣಿತಾಂತ್ ಶೆಂಬರಾಂತ್ ಶೆಂಬರ್. ಾಂಸಿ ಪೈಲೆಂ ರೆಂಕ್ ಆನಿ ಇನಾಮಾಂಚಿಂ ಕಾಡಾಂ ಮ್ಹಾಕಾಚ್.

ಹೊ ಮಾರ್ಕಾಂಚೊ ಅಸಾಮಾನ್ಯ್ ಧಾಕ್ಲೊ ದೆಕ್ಲ್ಲ್ಯಾಂ ಮೆಸ್ತ್ರಿ ನ್, ಹೆಡ್ಮಾಸ್ಟರ್ ಜೆ. ಸಿಕ್ವೇರಾನ್ ಆನಿ ಮೆನೆಜರ್ ಫಾ. ವಿಲಿ

ಯುವರ್ ಪಿಕಾಡೊರ್ನ್ ಮ್ಹಾಕಾ "ಡಬ್ಬಲ್ ಪ್ರೊಮೋಶನ್" ದೀಂವ್ ಜಾಯ್ ಮ್ಹಣುನ್ ಡಿ. ಇ. ಒ. ಕ್ (ಜಿಲ್ಲ್ಯಾ ವಿಧ್ಯಾಧಿಕಾರಿಕ್) ಶಿಫಾರಾಸೆಚಿಂ ಅರ್ಜೆ-ಪತ್ರ್ ಧಾಡ್ಲೆಂ. ತೆದ್ನಾಂಚೊ ಅಧಿಕಾರಿ ಆಸ್‌ಲ್ಲೊ ಶ್ರೀ ಯು. ಕಣ್ಣಪ್ಪ,—ಏಕ್ ಕಥೊಲಿಕ್ ಫುಡಾರಿ ಆನಿ ಕೊಂಕಣೆಚೊ ಪೋಷಕ್. ತಾಣೆ 'ಡಬ್ಬಲ್ ಪ್ರೊಮೋಶನ' ಆಕ್ಷೇಪಾವಿನಃ ಮಂಜೂರ್ ಕೆಲೆಂ. ಆಶೆಂ ಹಾಂವೆಂ ಸಾತ್ವೆ ಥಾವ್ನ್ ಹಾಯ್‌ಸ್ಕೂಲಾಚೆ 9-ವೆ ಉಡಿ ಮಾರ್ಲ್ಲಿ.

ಹೊ ವಿಷಯ್ ಕಲ್ಪನಿಕ್ ನ್ಹಯ್, ಘಡ್ನಾಂ ಆಸಾತ್; ಸತ್ಯ್ ಆಸಾತ್. ಹಾಂವೆಂ ಹಾಂಗಾ ಬರ್ಯ್ಲಾಂ ಮ್ಹಜೆ ದವ್ಲತೆಕ್ ನ್ಹಯ್ ಬಗಾರ್ ಆತಾಂಚ್ಯಾ ಯುವಜಣಾಂಕ್ ಹಾಚೆಃಥಾವ್ನ್ ಪ್ರೇರಣ್ ಆನಿ ಉತ್ತೇಜನ ಲಾಭೊಂ ಮ್ಹಣ್ಚ್ಯಾ ಬರ್ಯಾ ಉದ್ದೇಶಾನ್. ಆನಿ ಹಾಂಗಾ ಥಾವ್ ಚಾಲು ಜಾತಾ ತೆ ಮ್ಹಜೆ ಚರಿತ್ರೆಕ್ ಆನಿ ಹ್ಯಾ ಘಟನಾಕ್ ಗಾಂಚ್ ಯಿ ಆಸಾ ದಿಕುನ್.

227

ಶಹರಾಚಿ ಪರಿಸ್ಥಿತಿ,

ಹಾಂವ್ ಮಂಗ್ಳುರ್ ಶಹರಾಂತ್ ಶಿಕ್ಪಾಕ್ ಆಯಿಲ್ಲೊಂ ತೆದ್ನಾಂಚಿ ಪರಿಸ್ಥಿತಿ ಘಟ್ಮ್ಯಾನ್ ಅಶಿ:—

ಶಹರಾಚೆಂ ನಾಂವ್ ಕೊಂಕ್ಣೆಂತ್ 'ಕೊಡ್ಯಾಳ್'; ತುಳುಂತ್ 'ಕುಡ್ಲಾ'. ರಸ್ತೆ ಆಶೀರ್, ಖಡ್ಪಿ ಜಲ್ಲೀನ್ ಪದಾ ಕೆಲ್ಲೆ. ದಿವೆ ಚಿಮ್ಣೆ-ಲಾಚೆ. ರಸ್ತ್ಯಾಂ ದೆಗಾಂನಿ ಆಂಗ್ಡಿ ವಿರಳ್ಯೊ, ಪೈಸ್ ಪೈಸ್. ಸಿಟಿ ಬಾಸ್ಸಾಂ ನಾಂತ್. ಕಾರಾಂ (ಹಾಂವೆಂ ಆಯ್ಕಾಲ್ಲ್ಯಾ ಪ್ರಮಾಣೆ) ಸಗ್ಳ್ಯಾ ಶಹರಾಂತ್ 9 ಮಾತ್ರ್ ಆಸ್‌ಲ್ಲಿಂ. ತಾಂತ್ಲಿಂ ಚಡ್ ವಾಂಟೊ (ಭಿಸ್ಪಾ-ಚೆಂ ಮೆಳುನ್) ಕ್ರಿಸ್ತಿಯಾಂಚಿಂ. ಕೊಂಕ್ರೆಟಚಿಂ ಮಾಳ್ಯಾಂಚಿಂ ಬಾಂದ್ಪಾಂ ನಾಸ್‌ಲ್ಲಿಂ. ಸಾಂ. ಲುವಿಸ್ ಕೊಲೆಜ್ ಆನಿ ಜೆಪ್ಪು ಸೆಮಿನರಿ ಮಾತ್ರ್ ಮಾಳ್ಯೆಂಚಿಂ ಬಾಂದ್ಪಾಂ. ತಾಂತುಂ ಮಾತ್ರ್ ವೀಜ್-ದಿವೆ ಪಳೆಂವ್ಕ್ ಮೆಳ್ತಾಲೆ. ವ್ಹಡ್ಲೆ ಬಂಗ್ಲೆ ಚಡಾವತ್ ಕ್ರಿಸ್ತಿ ಶಿರಿವಂತಾಂಚೆ. ಕಾಫಿಯೆಕ್

ಟಾಂ. ನಳ್ಯಾಂ ಕಾಪಾರ್ನಿ. ಮ್ಹಾಗ್, ಜೊಪ್ಡೀ ಶೊಪಾಂ. ಹಾಯ್-
ಸ್ಕೂಲಾಂ, ಕೊಲೆಜ್ ಇತ್ಯಾದಿಯೀ ಆಫಿಶ್ ವಾಂಟ್ಯಾನ್ ಕ್ರಿಸ್ತಿಯಾಂಚಿಂ.
ಗತಿ ಹಾಯ್‌ಸ್ಕೂಲ್ ಏಕ್ ಮಾತ್ರ್ ಹಿಂದ್ವಾಂಚೆಂ.

ಬ್ರೋಕ್ ಜಾಂತ್ ನೆತಾಲೊ/ನಿತಾಲೊ. ಸಂಚಾರಾಕ್ ಜಟ್ಕಾ
ಘೊಡ್ಯಾಗಾಡ್ಯೊ) ಆಸ್‌ಲ್ಲ್ಯೊ. ಪೊಲಿಸ್ ಇನ್ಸ್‌ಪೆಕ್ಟರ್ ಆನಿ ಡೊ
ರ್ನ್ಸ ಫೆರ್ನಾಂಡಿಸ್ ಹಾಂತ್ರ್ ಮೊಟರ್ ಸಾಯ್ಕಲಾಂ ವಾಪರ್ತಾಲಿ.
ಾರಾಂಳಾಗಿಂ ಸ್ಪ್ರಿಂಗಾಳಾಂ ಆಸ್‌ಲ್ಲಿಂ. ರಸ್ತ್ಯಾಂನಿ ಶಾರಾಕ್ ಪೆಚಾ/
ಂಪ್ಣಾ ನಗ್ರಾಂನಿ ಮಾತ್ರ್ ಇಲ್ಲೊ ಜನ ಸಂಚಾರ್ ದಿಸ್ತಾಲೊ.
ಾ ಪೇಠಾಂನಿ ಬಪ್ ಪಾತ್ಳ್.

ಹೊಟೆಲಾಂ ಜೆವ್ಣಾಚಿಂ ಫಕತ್ ದೊನ್‌ಂಚ್—ಪೆದ್ರುಪಾಚೆಂ ಆನಿ
ಾಸಾವಾಚೆಂ. ಖಾಣ್ಯಾಚಿಂ ಹೊಟೆಲಾಂ ಹಿಂಧು ಕೊಂಕ್ಣ್ಯಾಂಚಿಂಚ್.
ಸ್ನಾಂ (ಸರ್ಗಿಸ್ ಮಾತ್ರ್) ತಾಚಿಂಚ್. 'ಶಂಕರ್ ಪಿಟ್ಟಿಲ್' ಆನಿ
ಮುನ್'—ಹ್ಯೊ ಶ್ರಿದ್ಯಾಂಚ್ಯೊ ಬಾಸ್ಸ-ಕಂಪೆನ್ಯೊ. ಕಾರ್ಕಳಾಕ್
ಜಿಲ್ಲ್ಯಾಂಗಡಿಕ್ ಪರ್ಯಾನ್ ಮಾತ್ರ್ ವಸುನ್ ಯೆತಾಲಿಂ. ಕಾರ್ಕಳಾಕ್
ಟಿಚಿ ದರ್ ಫಕತ್ 10 ಆಣೆ (ಆತಾಂಚೆ 65 ಪೈಶೆ) ಬಾಸ್ಸಾಂನಿ 20
ಂಜರ್ ಮಾತ್ರ್. ಉಭೆಂ ರಾವ್ಂಕ್ ನಾಸ್‌ಲ್ಲೆಂ.

ಲ್ಹೊರ್ರ್ಯೊ ನಾಸ್‌ಲ್ಲ್ಯೊ. ವಸ್ತುಲ್/ಸಾಮಾನ್ ಬಯ್ಲಾಂಚಾ
ಡ್ಯಾಂನಿಂಚ್ ಸಾಗ್ಸಿಂಕ್.

ವಿಮಾನಾ ವಿಶಾಂತ್ ತ್ಯಾ ಕಾಳಾರ್ ಕಿತೆಂಚ್ ಮಾಹೆತ್ ನಾಸ್‌ಲ್ಲಿ.

ಆಸ್ಪತ್ರ್ಯೊ ದೋನ್‌ಂಚ್, ಫಾ ಮುಲ್ಲೆರಾಚಿ ಆನಿ ಸರ್ಕಾರಿ.
ಂತುಂ ಪಿಡೆಸ್ತಾಂಕ್ ವಕ್ತಾಂ, ಜೆವಾಣ್, ಖಾಸ್ ನ್ಹಿಸಾಪ್, ಸೆವಾ
ಪ್ರೂರ್ಣ್ ಧರ್ಮಾಕ್. ದಾಕ್ತೆರ್ ಚಡಾವತ್ ಕ್ರಿಸ್ತಿ.

ಮಾರ್ಕೆಟ್‌ಯಿ ಏಕ್‌ಚ್; ಆತಾಂ ಸೆಂಟ್ರಲ್ ಮಾರ್ಕೆಟ್ ಆಸಾ
ಂ ಖುರ್ಸಾ-ಆಕಾರಾಚಾ ಬಾಂದ್ಪಾಂತ್ ಆಸ್‌ಲ್ಲಿ. ತಿಚೆಂ ನಾಂವ್ 'ವೆಬ್ಸ್‌ಟರ್
ಾರ್ಕೆಟ್.' ಬಾಂದ್ಪಾಚಾ ಏಕಾ ಫಾಂಟ್ಯಾಂತ್ ವೊರ್ನಿ ಆನಿ ಸಾಂಬಾರ್;
ಸ್ರ್ಯಾಂತ್ ಜಿವಿ ಆನಿ ಸುಕಿ ಮಾಸ್ಳಿ; ತಿಸ್ರ್ಯಾಂತ್ ಮಾಸ್; ಚವ್ತ್ಯಾಂತ್
ರ್ಕಾರಿ, ಫಳಾಂ ಆನಿ ಫುಲಾಂ. ದರ್ಯಾಂ ಮಾಸ್ಳಿ ಭಾರಿ ಸವಾಯ್.

ತೆದ್ನಾಂಚಾ ಎಕಾ ಪೈಶಾಕ್ (ಆತಾಂಚೆ 2) 4 ಥಾವ್ನ್ 6 ಬಾಂಗ್ಡೆ ಆ
100 ತಾರ್ಲೆ ಮೆಳ್ತಾಲೆ. ಬಕ್ರ್ಯಾಮಾಸಾಕ್ ಪಾಂವ್ಡಾಕ್ (½ ಕ
4 ಆಣೆ. ದುಕ್ರಾ ಮಾಸ್ 1 ರುಪ್ಯಾಕ್ 16 ಸೆರ್ (ಆತಾಂಚೆ 16
ಮೆಳ್ತಾಲೆಂ.

ಸಿನೆಮಾ ಮಂದಿರಾಂ ನಾ'ಸ್ಲ್ಲಿಂ. ಬಾಲಾಜಿ ತಿಯೆಟರಾಂತ್
'ಚಿತ್ರಾ'ಂತ್ ನಾಟಕ್ ಪ್ರದರ್ಶನಾಂ ಮಾತ್ರ್ ಆಸ್ತಾಲಿ.

ಹಾಯಸ್ಕೂಲಾಂತ್ಲಿ ವಾ

ಮ್ಹಜಿ ಹಿ 'ಡಬ್ಬಲ್-ಪ್ರೊಮೋಶನಾ'ಚಿ ಉಡಿ ಆಪ್ರೊ
ಥಾಕ್ಲ್ಯಾಚಿ ಜಾಲಿ ತಿ ಪೈಲಿ ಗೋಷ್ಟಿ ಆನಿ, ಶಿಕ್ಪಾಚೇ ವಾಟೇರ್ ಮ್ಹಾ
ಎಕ್ ವರ್ಸ್ ಭರ್ ಆದಾಯೆಚಿ ತಿ ದುಸ್ರಿ. ಪುಣ್ ಮ್ಹಜಾ ಹಾ
ಸ್ಕೂಲಾಂತ್ಲ್ಯಾ ಶಿಕ್ಪಾಚೇ ಪ್ರಗತೇಕ್ ಜಾಲೊ ತೊ ಪರಿಣಾಮ್ ಮಾ
ಮಾರೆಕರ್ಶ್ಯಾ ಲುಕ್ಸಾಣೆಚೊ! ಕಶೆಂ ಮ್ಹಳ್ಯಾರ್, ಆಟ್ವೇ ಕ್ಲಾಸೆಚೆಂ ಶಿಕ
ಆಸ್ಲ್ಲೆಂ ಹಾಯಸ್ಕೂಲಾಂತ್ಲ್ಯಾ ಉಂಚಾಯೆಚಾ ಶಿಕ್ಪಾಕ್ ಏಕ್ ಫ
ಆಧಾರಾಚೆಂ ಖಂಚಾಂಗ್. ತೆಂಚ್ ಮ್ಹಾಕಾ ಚುಕ್ಲ್ಲ್ಯಾವರ್ವಿಂ ನವೇ
ಮ್ಹಾಕಾ ಛಾಪ್ಲೆಲೆ ಸರ್ವ್ ಬುಕ್ ಫೆವುನ್ ದಿಲ್ಲೆ ಆಸುನೀ ಪೈಲೆ ಪರಿಕ್ಷೆ
60% ಪ್ರಾಸ್ ಚಡ್ ಮಾರ್ಕ್ ಕಾಡುಂಕ್ ಖರಸ್ ಆಯ್ಲಿ. ಮರ್ಗ್ಯಾ
ರಾಕುಂಕ್ ಮ್ಹಳ್ಯೆಲ್ಯಾಬರಿ ಚರಿತ್ರಾ ವಿಭಾಗಾಂತ್ ಮಾತ್ರ್ ಎಕ್ ಕಾಡ
ಮೆಳ್ಳೆಂ. ಜರ್ ಆಟ್ವೆಯಿ ಶಿಕುನ್ ವೈರ್ ಚಡ್ಲ್ಲೊಂ ತರ್ ಮ್ಹಜ
ಫಲಿತಾಂಶಾಚಿ ಥಾಕ್ಲೆ ಸಾತ್ವೇಂತ್ಲ್ಯಾ ಬರಿಚ್ ಚಾಲು ಆಸ್ತೆ. ಪುಣ
ತಶೆಂ ಆಸ್ಲ್ಲೆಂ ತರ್ ಹಾಂವ್ ದವ್ಲತೇಕ್ ಆನಿ ಹಾಂಕಾರಾಕ್ ಗುಲಾವ
ಜಾವ್ನ್ ಮ್ಹಜಿ ಆತ್ಮ್ ಚರಿತ್ರಾ ವೆಗ್ಳೈಚ್ ಜಾಂವ್ಕ್ ಪಾವ್ತಿ. ದೂ
ದೃಷ್ಟೀಚಾ ದೆವಾನ್ ಮ್ಹಾಕಾ ಮಧ್ಯಮ್ ಮಟ್ಟಾರ್ಚ್ ಸಾಂಬಾಳುನ
ಮ್ಹಜೆಂ ಜಿವಿತ್ ಜಶೆಂ ಹಾಂತುಂ ಬರೈಲಾಂ ತೇ ರೀತಿನ್ ಚಲವ್ನ್ ಹಾಡ್ಲೆ

ಹಾಯಸ್ ಸ್ಕೂಲಾಂತ್ಲೇ ಪ್ರಗತೆಕ್ ವಾಯ್ಟ್ ಪರಿಣಾಮ್ ಕೆಲ್ಲೆ
ಕಾರಣಾಂ ಹೆರ್ ಸಬಾರ್ಸಿಂ ಆಸ್ಲ್ಲಿಂ. ಹ್ಯಾಚ್ ವರ್ಸಾಂತ್ ಆನಿ
ಇಜ್ಜೈಂತ್ಲಿ ವಸ್ತಿ ಸೊಡುನ್ ಫಳ್ಣೀರಾಂತ್ (ಆತಾಂ ಪ್ಲೆಟಿನಮ್ ತಿಯೆ
ಟರ್ ಆಸಾ ತಾಚೇ ಪಾಟ್ಲೇ ಕುಶಿನ್) ನೊವೆಂ ಬಿಡಾರ್ ಘಾಡ್ಯಾಕ

ತ್ಲೆಂ ಆನಿ ತಾಂತುಂ ಜಿಯೆಂವ್ಕ್ ಲಾಗ್ಲ್ಯಾವ್. ಜೆಃಜೆ ಆಟ್ವೆಂತ್ಲೆಂ ಕಾಪ್ ಆರ್ಷೆರ್ ಕರುನ್ ಗೆಲ್ಲೊ. ಮಾರ್ಸೆಲ್ ಆಮ್ಚಾ ಒಟ್ಟುರ್ ಸ್‌ಲ್ಲೊ. ಹ್ಯಾ ಬಿಡಾರಾಂತ್‌ಯಿ ರಾಂದ್ಪಾಚೊ ಪ್ರಃರಾ ವಾವ್ರ್ ಜಾಚ್ ವಾಂಟ್ಯಾಚೊ ಜಾಲೊ. ಚವ್ಗ್ಯಾ ಜಣಾಕ್ ಆಮಿಂ ಭಾಗೆಕ್ ತ್ಲೆಂನಾ.

ಹೆಂ ಬಿಡಾರ್ ಕೊಲಿಜಿಚಾ ಕೊಪೆಲಾಕ್ ಇಜ್ಗೆಚಾ ಪ್ರಾಸ್ ಚಡ್ ಲಾಗಿಂ ಆಸ್‌ಲ್ಲೆಂ. ಫಾಂತ್ಯಾಚಾ ಪೈಲ್ಯಾ ಮಿಸಾಕ್ ಸದಾಂ ವಸುನ್ ವಯ್ ಜಾಲೆಲ್ಯಾ ಹಾಂವೆಂ ಆತಾಂ ಕೊಲಿಜಿಂತ್ಲ್ಯಾ ಕೊಪೆಲಾಂತ್ ವೆಚಿ ಕಾಲು ಕೆಲಿ. ಹಾಂವ್ ಶಿತ್ಲ್ಯಾ ಫಾಂತ್ಯಾರ್ ಸದಾಂಯಿ ಮಿಸ್ ಳಾನಾಸ್‌ಲ್ಲೊಂ ತೆಂ ದೆಕ್ಲೆಲ್ಯಾ ಆಲ್ತಾರ್-ಸೆವಕಾಂಚಾ ಡಿರೆಕ್ತೊರಾನ್,— ಸಾ-ಗಿಲ್ಬರ್ಟ್ ಕುಂಪೆಲ್ಲೊನ್ ಮ್ಹಾಕಾಯಿ ತ್ಯಾ ಮೆಳಾಂತ್ ವತ್ರಾ ಮೂನ್ ಮೆಳ್ಳೆಲೆಂ. ಕಿತ್ಯಾ, ಕೊಪೆಲಾಂತ್ ಫಾಂತ್ಯಾಚಾ ಸಾಡೆ-ಪಾಂ ಚಾಕ್ ಶೀನ್ ಆಲ್ತಾರ್ಯಾಂಪ್ಯೆರ್ ಮಿಸಾಂ-ಭೆಟವ್ಣ ಜಾತಾಲಿ. ತಾಂ ತುಂ ಸೆವಾ ಕರುಂಕ್ ಜಾಯ್ ಪುರ್ತೆ ಸೆವಕ್ ಯೆನಾಸ್‌ಲ್ಲೆ. ಹಾಂವ್ ತತ್ಪುತ್ರ್ಯಾ ಪರಿಹಾರಾಚೊ ಸೆವಕ್ ಜಾಲೊಂ.

ರೆಕ್ಟರ್ ಬಾಪ್ ಮಾಳ್ಯಿಸ್ಪೈಲೇ ಆಲ್ತಾರೇರ್ ಪಾಂಚ್ ವರಾರ್ ಮಿಸ್ ಭೆಟೈತಾಲೊ. ತಾಕಾ ಆಮನಾತ್ ಕೆಲ್ಲೊ ಕಾಯಾಮ್ ಸೆವಕ್ ಆಸ್‌ಲ್ಲೊ ಜೆಂದೂರ್ಗ್ಚೊ ಸಿಪ್ರಿಯನ್ ಡಿಮೆಲ್ಲೊ. ತೊ ಆಲ್ತಾರ್ ಸೆವಕಾಂಚಾ ಮೆಳಾಚೊ ಪ್ರಿಫೆಕ್ಟ್ (ಅಧ್ಯಕ್ಷ್) ಆಸ್‌ಲ್ಲೊ. ಕಿತ್ಲೊ ಪಾವ್ಸ್ ಆಸೊಂ ಕಿತ್ಲೆಂ ಹಿಂವ್ ಆಸೊಂ, ಕಿತ್ಲೊ ಕಾಳೊಕ್ ಆಸೊಂ, ತೊ ತೆಂ ಮಿಸ್ ಬಿಲ್ಕುಲ್ ಖಳಾನಾಸ್‌ಲ್ಲೊ. ತಾಚಿ ಥಿರಾಸಾಣೆಚಿ ದೇಕ್ ಹಾಂವೆಂಯಿ ಪಾಳ್ಳಿ. ಪಾಂಚಾಂಚೆಂ, ಮುಖ್ಯ ಆಲ್ತಾರೇ ವೈಲೆಂ ಮಿಸ್ ಹಾಂವೆಂ ಕಾಯಾಮ್ ಮಹಿಸುನ್ ಘೆತ್ಲೆಂ. ಅಧ್ಯಾ ಘಂಟ್ಯಾ ಭಿತರ್ ಮಿಸ್ ಸಂಪ್ತಾಲೆಂ. ಥೊಡ್ಯಾಂ ಸಂಧರ್ಬಾಂನಿ 6 ವರಾಂಚಾ ಮಿಸಾಕ್ ನಮ್ಯಾರ್ಲೆಲೊ ಸೆವಕ್ ಯೆನಾಸ್‌ಲ್ಲೊ. ತೆದ್ನಾ ಮ್ಹಾಕಾ ತ್ಯಾ ಮಿಸಾಚಿಯಿ ಸೆವಾ ಕರುಂಕ್ ಪಡ್ತಾಲೆಂ.

ಹಾಂವ್ ಸಾರ್ಕೆಂ ಉಜ್ವಾಡಾತ್ನಾ ಘರಾ ನಾವ್ತಾಲೊಂ ಆ
ರಾಂದ್ಪಾಚಾ ವಾವ್ರಾಕ್ ಲಾಗ್ತಾಲೊಂ. ಮ್ಹಾಕಾ ಆಲ್ತಾರ್ ಸೆ
ಕಾಂಚಾ ಮೆಳಾಂತ್ ಸೆಕ್ರೆಸ್ತಾನಾಚೊ ವಾವ್ರ್ ದಿಲ್ಲೊ. ಸಾಂದ್ಯಾಂ
ಮಿಸಾರ್ ವಾಪರ್ಲೆಲಿ ಮುಸ್ತಾಯ್ಕಿ, ಫಿಂತಾಂ, ಬುಕ್, ವಾತಿ, ಧುಂಪ್ಣಿ
ಇತ್ಯಾದಿ ವಸ್ತು ತೆ ಮಿಸ್ ಜಾಲ್ಯಾಘರಾ ಸಾಕ್ರೆಸ್ತಿಂತ್ ಆಡ್ದಾದಿ
ಸೊಡುನ್ ಧಾಂವ್ತಾಲೆ. ತೀ ಮುಸ್ತಾಯ್ಕಿ ಆನಿ ಫಿಂತಾಂ ಘಡಿ
ಕರುನ್, ಇತರ್ಯಾ ವಸ್ತು ಸವೆಂ ಆಲ್ಮಾರ್ಯಾಂನಿ ಕ್ರಮಾನ್ ಮಾಂಡುನ
ದವರ್ಚಿ ಖಬಾರ್ದಾರಿ ಮ್ಹಾಕಾ ಆಸ್‌ಲ್ಲಿ. ತೊ ವಾವ್ರ್ ಹಾಂವ್ ಸದಾ
ಸಕಾಳಿಂ ಕ್ಲಾಸ್ ಶುರು ಜಾಂವ್ಚ್ಯಾ ಮುಕ್ಲ್ಯಾಲ್ ಘಂಟ್ಯಾ ಆಧಿಂ ಯೇವ್
ಕರುನ್ ಮುಗ್ದಿತಾಲೊಂ. ಕೆದ್ನಾ ಕೆದ್ನಾ ಕೊಪೆಲಾಚೊ ವಿಗಾರ್ ವ
ಮ್ಹಾಕಾ ತಾಚಾ ಕಾಮಾಂತ್ ಹಾತ್ ದೀಂವ್ಕ ಆಪೈತಾಲೊ. ತೊಯಿ
ಕರ್ತಾಲೊಂ.

ಮ್ಹಾಕಾ ಮರಿಯೆಚಾ ಸೊಡೆಲಿಟಿಚೊಯಿ ಸಾಂದೊ ಕೆಲ್ಲೊ
ಆನಿ ತಾಂತುಯಿ ಸೆಕ್ರೆಸ್ತನಾಚೊ ಹುದ್ದೊ ದಿಲ್ಲೊ. ಪ್ರತೀ ಮಿಟಿಂಗ್
ಅಥವಾ ಭಕ್ತಿಚೆಂ ಕಾರ್ಯೆಂ ಶುರು ಜಾಂವ್ಚ್ಯಾಧಿಂ ಹಾಂವೆಂ ಸತ್ತರಾಂ ಲಾಗಿಂ
ಫಿಂತಾಂ ಆನಿ ಮಾಗ್ಣ್ಯಾಂ-ಬುಕ್ ಆಲ್ಮಾರೆಂತ್ಲೆ ವ್ಹರುನ್ ಸಾಂದ್ಯಾಂಕ್
ವಿತರಾಂವ್ಕ ಜಾಯ್. ಕಾರ್ಯೆಂ ಸಂಪ್ತಚ್ ತೆ ತ್ಯೊ ವಸ್ತು ದಿಂ
ಬ್ಯೊಂಕ್ಯಾಂಚೆರ್ ಸೊಡುನ್ ಚಲ್ತಾಲೆ. ಹಾಂವೆಂ ತ್ಯೊ ಪುರಾ ವಿಂ
ಚುನ್ ಘೆವುನ್ ಪರ್ತೆಂ ಆಲ್ಮಾರೆಂತ್ ದವರುಂಕ್ ಜಾಯ್.

ಮ್ಹಾಕಾ ದನ್ಪಾರಾಚಾ ಜೆವ್ಣಾಚಾ ಹೊಟೆಲಾಂತ್ಲಿ ಹಾಜ್ರಿ ಘೆಂವ್ಚಿ
ಬುಟ್ಟಿ ಆತಾಯಿ ಕರುಂಕ್ ಆಸ್‌ಲ್ಲಿ. ಶಿವಯ್, ಫಾ. ಮಾನ್ವೆಲ್ ಕುಯೆ
ಲ್ಹೊಚೆಂ ಹೆರ್‌ಯಿ ಲ್ಹಾನ್ ಕಾಮಾಂ ಕರುಂಕ್ ಆಸ್ತಾಲಿಂ. ತ್ಯಾ
ಕಾಳಾರ್ ಸಿಟಿ ಬಾಸ್ಸಾಂ ಆನಿ ಒಟೊರಿಕ್ಷಾ ನಾಸ್‌ಲ್ಲ್ಯೊ; ಚವ್ಗಾಂಕ್
ಬಸುನ್ ಸವಾರ್ ಕರ್ಚ್ಯೊ ಘೊಡ್ಯಾ ಗಾಡ್ಯೊ (ಜಟ್ಕ್ಯಾ) ಆಸ್‌ಲ್ಲ್ಯೊ.
ತಾಂಚೆ ಮ್ಹಾಲಕ್/ಚಲಾಕ್ ಚಡಾವತ್ ಕ್ರೀಸ್ತಿ ಆಸ್‌ಲ್ಲೆ. ತೆ ಆಮಾಲ್
ಪಿವನಾಂತ್ ದುಡು ವಿಭಾಡ್ತಾಲೆ. ತಾಂಚೇ ತೇ ಸವಯೆರ್ ನಿಯಂ
ತ್ರಣ್ ಘಾಲಂವ್ಕ ಆನಿ ತಾಂಕಾಂ ದುಡು ಉರವ್ಣೆಚಿ ಸವಯ್ ದೀಂವ್ಕ

ಪಣೆ ತಾಂಚಿ ಸೊಡೆಲಿಟ ಘಡ್ಲಿ ಆನಿ ಉರವ್ಣಾ - ಸಿಧಿ (ಸೇವಿಂಗ್ಸ್ ಫಂಡ್) ಉಘಡ್ಲೆಲಿ. ತಾಣಿಂ ಸಕ್ಡಾಂನಿ ಮ್ಹೈನ್ಯಾಂತ್ ಎಕ್ ಪಾವ್ಟ ಮ್ಯಾಂಜೆರ್ ಕೊಲೆಜಿಂತ್ಲ್ಯಾ ಕೊಪೆಲಾಂತ್ ಮಿಟಿಂಗಾಕ್ ಆನಿ ಭಕ್ತಿಕ್ ಕಾರ್ಯಾಕ್ ಹಾಜರ್ ಜಾಂವ್ಕ್ ಆಸ್ಲೆಂ. ತ್ಯಾ ಮಿಟಿಂಗಾ ಪೈಲಿಂ ಆದಿಂ ತ್ಯಾ ಮ್ಹೈನ್ಯಾಂತ್ ಉರವ್ಣೆಚ್ಯಾ ಫಂಡಾಂತ್ ಭರುಂಕ್ ಹಾಡ್ಲೆಲಿ ದುಡು ಹಾಂವೆಂ ಮೆಜುನ್ ಘೆವ್ನ್, ತ್ಯಾಂಚಾ ಪಾಸ್-ಬುಕಾಂತ್ ಬರಯ್ನ್, ತೆ ತಾಂಕಾ ಪಾಟಿಂ ದೀಂವ್ಕ್-ಜಾಯ್ತ್, ಆನಿ ತೆ ದುಡು ಆನಿ ಲೆಕ್ಕಾ ಪಟ್ಟಿ—ತ್ಯಾಂಸಿ ಕಾಂಯ್ತ್ ಚುಕ್ ಆಸಾನಾಶೆಂ ಚತ್ರಾಯೆನ್ ಖಜಾನ್ದಾರಾಕ್ ದೀಂವ್ಕ್ ಜಾಯ್ತ್.

ಆಶೆಂ ಘರಾಂತ್ಲ್ಯಾ ವಾವ್ರಾ ಪೈಲ್ಯಾನ್ ಹಿಂ ಘರಾ ಭಾಯ್ಲಿಂ ಪಚಾರ್ ಕಾಮಾಂ ಮ್ಹಾಕಾ ಲಿಸಾಂವ್ ಅಭ್ಯಾಸಾಕ್ ಕಾಂಯ್ಚ್ ಪುರ್ಸತ್ ಸೊಡಿನಾಸ್ಲಿಂ. ಕ್ಲಾಸಿಂತ್ ವಾಚುನ್ ಆನಿ ಆಯ್ಕೊನ್ ಶಿಕ್ಲೆಲ್ಯಾಚೆರ್ಚ್ ಹೊಂದೊನ್ ಆಸ್ಚೆಂ ಜಾತಾಲೆಂ. ಪುಣ್ತ್ರಾಚ್ ಪರಿಕ್ಷೆಂತ್ ಸಾತ್ವೆಂತ್ಲೆ ಉಂಚ್ಲೆ ಮಾರ್ಕ್ ಜೊಡುಂಕ್ ಆತಾಂ ಕಶೆಂ ಸಾಧ್ಯ ಜಾಯ್ತ್? ತರ್ಯಿ ಖಂಚಾಯಿ ಪರಿಕ್ಷೆಂತ್ ಖಂಚಾಯಿ ವಿಧ್ಯ ಭಾಗಾಂತ್ ನಾ-ಪಾಸ್ ಜಾವ್ನಾ; 50% ಪ್ರಾಸ್ ಉಣೆ ಮಾರ್ಕ್ ಮೆಳ್ಳೆ ಘಳಕ್ಲೆನಾಸ್ಲೆ.

ಹ್ಯಾ ವರ್ಸಾಂತ್ ಮ್ಹಾಕಾ ಪೈಲ್ಯಾಚ್ ಪಾವ್ಟ ತರ್ನಾಟ್ಯಾಂಚಿ ಇಷ್ಟ್ಯಾಗತ್ ಕರ್ಚ್ಯಾ ಸಂಧರ್ಬ್ ಜಶೆಂ ಕ್ಲಾಸಿಂತ್ ತಶೆಂ 2 ಸೊಡೆಲಿಟಂಚಾ ವರ್ತುಲಾಂ ಭಿತರ್ ಮೆಳ್ಳ್ಯೊ- ಕ್ಲಾಸಿಂತ್ ಜೊಂಡೆಲ್, ಕೊರ್ಡೆಲ್, ಮುಲ್ಕಿ, ಕಿನ್ನಿಗೊಳಿ, ಫಜಿರ್, ಆವೆಂಬಳ್, ಇತ್ಯಾದಿ ಫಳ್ಯಾಂ ಥಾವ್ನ್ ಆಯಿಲ್ಲೆ ಯುವಕ್ ಮ್ಹಜಾಬರಿ ನಾಡ್ಕ್ಯಾರ್ ಆಸುನ್ ಆಮ್ಕಾಂ ತಾಳ್ ಪಡ್ಲೆಂ. ಸೊಡೆಲಿಟಂತ್ ಆಮಿಂ ಸಕಡೀ ಎಕಾಚ್ ಧಾರ್ಮಿಕ್ ಸಂಘಾಚೆ ಭಾ-ಭಾವ್ ಮ್ಹಳ್ಳ್ಯಾ ಮನೊಭಾವಾನ್ ಈಷ್ಟ ಆಸ್ಲ್ಯಾಂವ್. ತರೀ ತಾಂತುಯಿ ಹಾಂವೆಂ ಫಕತ್ ದೊಗಾಂ ಪ್ರಾಸ್ ಚಡ್ ಭುರ್ಗ್ಯಾಂಚಿ ಚೆಂಗ್ರಾಯ್ ಕೆಲಿನಾ.

ತ್ಯಾ ವರ್ಸಾ ಜನವರಿಂತ್ ಆಲ್ತಾರ್ ಸೇವಕಾಂಕ್ ಉಳ್ಳ್ಯಾ
ದರ್ಯಾ ತಡೇಕ್ ಟ್ರಿಪ್ ಆಸ್ಲ್ಲಿಂ. ಉಪಹಾರಾಕ್ ಆನಿ ದನ್ಪಾ
ಜೆವ್ಣಾಕ್ ಶಿಕಾಣೊ ಪೆರ್ಮನೂರ್ ಇಗ್ರಜೇ ವಠಾರಾಂತ್ ಕೆಲ್ಲೊ. ಮ್ಹ
ಜಿವಿತಾಂತ್ಲೆಂ ಪ್ರ-ಪ್ರಥಮ್ ಟ್ರಿಪ್ಪ್ ಆಸ್ಲ್ಲ್ಯಾನ್ ಆತ್ವೇ ಮರ್ಸೋ
ಸು-ಸಂಧರ್ಬ್ ತೊ; ಮ್ಹಣುನ್ ಉದ್ವೆಗ್ಭರಿತ್, ಸಂತೊಸ್ಭರಿತ್ ಆಸು
ಗೆಲ್ಲೊಂ. ಇಗ್ರಜೇ ವಠಾರಾಂತ್ ಸಕಾಳ್ಚೊ ಉಪಹಾರ್ ಜಾಲ್ಯಾ ಉಪ್ರಾ
ತ್ ದರ್ಯಾ ತಡೇಕಡೆ ಚಮ್ಕ್ಯಾಲ್ಯಾಂವ್. ಹರ್ಶೆಂ ಕೆದ್ನಾಂಯಿೂ ಎಕ್ಸುರೆ
ಆಸ್ತಾಲೊಂ ತೊ, ತ್ಯಾ ಸಂಧರ್ಬಾರ್ ಕಸಲೇ ನಾಡಿಚೇ ಭುಲೀನ್ ಕೊಣಾ
ಎಕಾ ಲ್ಹಾನ್ ಪಂಗಡಾಂತ್ ಭರ್ಸ್ಲಲೊಂ. ತಾಂತ್ಲ್ಯಾ ಎಕಾ ಭುಗ್ರ್ಯಾ
ಘುಟಾನ್ ಸಿಗ್ರೆಟ್ ಪೆಗೆಟ್ ಹಾಡ್ಲ್ಲಿ. ಆರ್ದೇ ವಾಟೇರ್ ತಾಣೆ ಪಂ
ಡಾಂತ್ಲ್ಯಾಂಕ್ ಎಕೇಕ್ ಸಿಗ್ರೇಟ್ ದಿತಾನಾ ಮ್ಹಾಕಾಯಿೂ ವತ್ತಾಯಾನ
ದಿಲಿ. ಸಕಡೀ ಪೆಟವ್ನ್ ಚಿಂವ್ತಾನಾ ಹಾಂವೆಂಯಿೂ ತೆಂಚ್ ಕೆಲೆಂ. ದೋನ
ತೀನ್ ಪಾವ್ಟಿಂ ಚಿಂವ್ತಾನಾ ಮ್ಹಾಕಾ ಸ್ವಾಸ್ ಆಡ್ವಾಲ್ಲ್ಯಾಬರಿ ಜಾವ್
ಖೊಂಕ್ಲಿ ಆಯ್ಲಿ. ಆನಿ ನಾಕಾ ಮ್ಹಣುನ್ ಉಡಂವ್ಕ್ ವೆತಾನಾ
"ಸುರ್ವೇರ್ ಸವಯ್ ನಾ'ಸ್ಚ್ಯಾಂಕ್ ತಸೆ ತ್ರಾಸ್ ಜಾತಾತ್; ಮಾಗಿರ
ಮರ್ಷೂ ಜಾತಾ" ಮ್ಹಣುನ್ ಸಾಂಗಾತ್ಯಾಂನಿ ಮಾಕಾ ಉತ್ತೇಜನ್ ದಿಲೆಂ
ಹಾಂವೆಂ ಆನಿ ಥೊಡೆ ಧಮ್ ಚಿಂವ್ಲೆಂ. ತಿತ್ಲ್ಯಾರ್ ಮ್ಹಾಕಾ ವೆಗ್ಳ್ಯಾಚ
ಥರಾಚೆಂ ಅಮಾಲ್ ತಕ್ಲೆಂತ್ ಪಾವುನ್ ತಿ ವ್ಹಾರ್ಯಾಂತ್ ಧಲುಂಕ್
ಲಾಗ್ಲಿ. ಸೊರ್ಯಾಚೆಂ ಅಮಾಲ್ ಮನ್ಶ್ಯಾಚೆಂ ಸಗ್ಳೆಂ ಶರೀರ್ ಧಲೈತಾ
ಪುಣ್ ಹೆಂ ಸಿಗ್ರೆಟಿಚಾ ಧುವ್ರಾಚೆಂ ತಕ್ಲೇಂತ್ ಮಾತ್ರ್ ಪರಿಣಾಮ್
ಕರ್ತಾ. ಹೊ ಅನುಭವ್ ಮ್ಹಾಕಾ ಆತಾಂ ವಾಯ್ಟ್ ಪರಿಣಾಮಾಚೊ
ಜಾಲೊ, ಮ್ಹಣ್ಜೇ ಪೊಟಾಂತ್ ಆಡ್ವಾಳುಂಕ್ ಲಾಗ್ಲೆಂ. ಫುರ್ತೆಂ 5
ನಿಮಿಷಾಂ ಪಾರಾರ್ ಜಾತಾನಾ, ಇಲ್ಲ್ಯಾ ವೆಳಾ ಆಧಿಂ ಸೆವುಲ್ಲೊ ನಾಸ್ಟೊ
ಪುರಾ ಪೊಂಕೊನ್ ಗೆಲೊ.

ಇತ್ಲೆಂಚ್ ಜಾಂವ್ನ್ ಸಂಪ್ಲ್ಲೆಂ ತರ್ ಮಾಗಿರ್ ಫಿಕಿರ್ ನಾ'ಸ್ತೆಂ.
ಪುಣ್ ನಾ; ಪರ್ತೆಂ ಪರ್ತೆಂ, ಧಾ-ಧಾ ನಿಮಿಷಾಂನಿ ಎಕ್ ಪಾವ್ಟೇಚಾ
ಕ್ರಮಾನ್, ಆಡ್ವಾಳುನ್ ವೊರೋಡ್ ಆಯ್ಲೆ. ಭಾಯ್ರ್ ಪಡುಂಕ್
ಪೊಟಾಂತ್ ಕಾಯ್ ನಾ'ಸ್ಲ್ಲ್ಯಾನ್ ಅನ್ನಿಟೇಚ್ ಶಾಳ್ಯಾಂತ್ ಯೆತಾ

ತಶೆಂ ಭಿತ್ರ್ ಗಲಾಟೊ ಜಾಲೊ. ಅರ್ದೆ ವಾಟೆ ಥಾವ್ನ್ಂಚ್ ಪಾಟಿಂ ಇಗ್ರ್ಜೆಕ್ ಆಯ್ಲೊಂ ಆನಿ ಸಾಸ್ಣೆಚಾ ಸ್ಥಳಾರ್ ಆಡ್ ಪಡುನ್ ನಿಜೇವ್ ಫೆಕ್ಲೊಂ.

ಆಡ್ವಾಳಿ ಬಂಧ್ ಜಾಲಿ. ಎಕಾ ಘಂಟ್ಯಾ ನಂತರ್ ಖಾಲಿ ಜಾಲ್ಲೆಂ ಪೊಟ್ ಕಿತೆಂಯೀ ಖಾವ್ನ್ ಭರ್ತಾಂ ಮ್ಹಣ್ ಚಿಂತುನ್ ಎಕ್ ಉಂಡ್ಯಾಕಾಪ್ ವಿಸಾರುನ್ ಪಳೆಂ ತೆಂ ಪುರ್ತೆಂ ಖಾವ್ನ್ ಮುಗ್ದುಂಚಾ ಫಿಂಚ್ ಆಡ್ವಾಳುನ್ ಪೆಲ್ಲೆಂಯೀ ಗೆಲೆಂ. ಲಿಂಬ್ಯಾ ಸರ್ಬಾತ್ ಪಿಯೆಲ್ಯಾರ್ ಪರಿಹಾರ್ ಮೆಳ್ತಾ ಮ್ಹಣುನ್ ಎಕ್ಲ್ಯಾನ್ ಜಪಾಜಪಿಂ ತೊ ದಿಲೊ. ತೊಂಯೀ ಉರ್ಲೊನಾ. ಅಶೆಂಚ್ ತ್ಯಾ ಸಗ್ಳ್ಯಾ ದಿಸಾಂತ್ ಮ್ಹಾಕಾ ಕಿತೆಂಚ್ ಖಾಯ್ನಾಸ್ತಾಂ, ಕಠಿಣ್ ಉಪಾಸ್ ಕರುನ್, ಖಾಲಿಚ್ ಪೊಟ್ ಘೆವುನ್, 4 ವೊರಾರ್ ಆಯಿಲ್ಲೆ ರೈಲ್‌ಗಾಡ್ಯೆಂತ್ ಎಕ್ಲ್ಯಾಕ್‌ಚ್ ಘರಾ ಯೆಂವ್ಚೆಂ ಪಡ್ಲೆಂ. ಪೈಲ್ಯಾಚ್ ಟ್ರಿಪ್ಪಾಂತ್ ಮ್ಹಜೆಂ ಸತ್ತ್ಯಾನಾಸ್ ಜಾಲೆಂ! ಫುಡೆಂ ಸಿಗ್ರೆಟ್ ಯಾ ಬಿಡಿ ಬಿಲ್ಕುಲ್ ಸೆವಿಸೊನಾಂ ಮ್ಹಣುನ್ ತ್ಯಾ ದಿಸಾ ಕೆಲ್ಲೊ ನಿಚೇವ್ ಹಾಂವೆಂ ಆಜ್ ಪರ್ಯಾನ್ ನಿಷ್ಟೆ'ನ್ ಪಾಳ್ಯಾ. ಅಸಲ್ಯಾಂ ಆವ್ಘಡಾಂನಿ ಮ್ಹಾಕಾ ಲ್ಹಾನ್ ಪಣಾರ್‌ಚ್ ಬರಿ ಬೂದ್ ಶಿಕವ್ನ್ ಪಾಡ್ ಸವಯಾಂತುನ್ ಸುರಕ್ಷಿತ್ ದನರ್ಲ್ಯಾಂ.

ಪಾವ್ಲಾಚೆಂ ಪುನರ್ದರ್ಶನ್.

ಹಾಂವ್ ಸವೆಂತ್ಲ್ಯಾ ಥಾವೆಂತ್ ಪ್ರವೇಶಿಲ್ಲ್ಯಾ ವರ್ಸಾ ಜೂನಾಂತ್, ಸರ್ಲ್ಲ್ಯಾ ತೀನ್ ವರ್ಸಾಂನಿ ದೆಕೊನಾಸ್ಲ್ಲ್ಯಾ ಮ್ಹಜ್ಯಾ ದುಸ್ಮಾನ್ ಪಾವ್ಲ್ ಬ್ರಾಗಾಚೆಂ ದರ್ಶನ್ ಮ್ಹಾಕಾ ಎಕಾ ದಿಸಾ ಹಾಯ್‌ಸ್ಕೂಲಾಚಾ ಆವರಣಾ ಭಿತರ್ ಎಕಾ ಸ್ಥಳಾರ್ ಮುಖಾಮುಖಾರ್ ಜಾಲೆಂ. ಸಾವಯೂ ಹಿಕ್ ಕಾರ್ಯಾ ಸಂಭಂದಿಂ ಆಮಿ ಸರ್ವ್ ಕ್ಲಾಸ್ಯಾಂಚೆ ವಿದ್ಯಾರ್ಥಿ ಜಮ್‌ಲ್ಲೊ ಸಂದರ್ಭ್ ಆಸ್‌ಲ್ಲ್ಯಾನ್ ಗಣ್ಣ್ ಗಡ್ದಿ ಆಸ್‌ಲ್ಲಿ. ಆಮ್ಚ್ಯಾ ದಿಷ್ಟಿ ಎಕ್ ಜಾಲ್ಲ್ಯಾಕ್ಷಣಾ ಹಾಂವೆಂ ತಾಚಾ ಮುಖಾವೈಲೊ ಪ್ರತಿ ಕ್ರಿಯಾಚೊ ಚ್ಯಾರೊ ಚತ್ರಾಯೆನ್ ದೆಕ್ಲೊ. ತೊ ಹಾಸ್ಲ್ಯಾರ್ ಹಾಂವೈಂ ಹಾಸುನ್ ಉಲಂವ್ಚೆಂ ಆನಿ ಈಷ್ಟ ಜಾಂವ್ಚೆಂ ಚಿಂತ್ಲೆಂ. ಪುಣ್, ಬಾಪ್ರೇ! ತೆಂ

ಮುಖ್ ದ್ವೆಷಾನ್ ಇತ್ಲೆಂ ಕಾಳೆಂ ಜಾಲೆಂ ಕೀ, ತಾಚೇರ್ ಭಾತ್ ಉ
ಲ್ಲೆಂ ತರ್ ತಕ್ಷಣಾ ಲಾಯ್ ಫುಲುನ್ ಸಕ್ಲಾ ಪಡ್ತಿ! ತಾಣೆ ಮುಸ್ಕಾ
ಎಕಾಚ್ಯಾಣೆ ವಿರುದ್ ದಿಕ್ಕ್ಯಾಕ್ ಘುಂವ್ಡಾಯ್ಲೆಂ ಆನಿ ಉಭೆ ಆಸ್‌ಲ್ಲ್ಯಾಂಚ
ಇಡ್ಯಾಂತ್ಲ್ಯಾನ್ ರಿಗುನ್, ಮ್ಹಜೇ ಸವಿೂಪಾಯೀ ಥಾವ್ನ್ ತ್ರೊ ಸಾಧ
ಜಾಲೆಂ ತಿತ್ಲೆಂ ಪೈಸ್ ವಸುನ್, ಝೈಂಗೀ ನಪೈಂಚ್ ಜಾಲೊ.

ಹಾಂವ್ ತಾಚಾ ಪ್ರಾಸ್ ಏಕ್ ಕ್ಲಾಸ್ ಫುಡೆಂ ಆಸಾಂ, ಆ
ಕಸಲ್ಯಾ ಕಾರಣಾನ್ ತಿ ಮಾಹೆತ್ ತಾಕಾ ಆಸ್‌ಲ್ಲ್ಯಾನ್, ತಾಚಾ ಭಿತ
ಮ್ಹಜೊ ದ್ವೇಷ್ ಆದ್ಲ್ಯಾಪಾಸ್ 'ಡಬ್ಬಲ್' ಪ್ರಮಾಣಾಚೊ ಜಾಲ್ಲ
ಆಸ್ತಲೊ. ಆಮಿಂ ರಾಜೇನ್ ಈಷ್ಟ ಜಾಂವ್ಕ ಹ್ಯಾ ಜಿವಿತಾಂತ್ ಸಾದ್
ನಾ ತೆಂ ಮ್ಹಾಕಾ ಹ್ಯಾ ದರ್ಶನಾಂತ್‌ಚ್ ಖಾತ್ರೇನ್ ಕಳ್ಳೆಂ. ತ
ಪಾಸುನ್ ಹಾಂವೆಂ ತಾಕಾ ಪರ್ತೆಂ ಮುಖಾಮುಖಿಂ ಭೆಟ್ಲ್ಯಾರೀ, ತ್ರೊ
ಪೈಲೆಂ ಉಲ್ಯೈಲ್ಯಾಬಗರ್ ಹಾಂವೆಂ ಪೈಲೆಂ ಉಬಂವ್ಚೆಂ ನೈಂ, ಅಸೊ
ನಿಚೇವ್ ಕೆಲೊ. ತಾಣೆಂಯಿೂ ಹೊಚ್ ನಿಚೇವ್ ಕೆಲ್ಲೊ ಆಸ್ತಲೊ
ದೆಕುನ್‌ಂಚ್ ತೊ ಮ್ಹಜೇ ನದ್ರೇಕ್ ಝುಳ್ಕ್ಯಾನಾಶೆಂ ಪೈಸಾ ವೈಸ್ ಉರ್ಲೊ

ತಾಚಾ ವಿಶಾಂತ್ ಮ್ಹಾಕಾ ಎಕ್ ಭುಗ್ಯೊ ಆಗಾಗ್ಯೆ ಇಲ್ಲಿ ಇ
ಖಬರ್ ಹಾಡುನ್ ಸಾಂಗ್ತಾಲೊ. ತೊಯಿೂ ನವೇಂತ್ ಆಸ್‌ಲ್ಲೊ. ಆದ್ಲ್ಯಾ
ಬರಿಚ್ ಮಟ್ವೊ ಆನಿ ಬಾರಿಕ್ಸೊ ದಿಸ್ತಾಲೊ. ಶಿಕ್ಪಾಂತ್ ಚತುರೊ ಆ
ಸುಡ್ಸುಡೊ ಆಸಾ ಮ್ಹಣುನ್ ತಾಚಾ ಸಾಂಗಾತಾಚಾ ಆನಿ ಮ್ಹಜ್ಯಾ
ಪರಿಚಯಾಚಾ ತ್ಯಾ ಭುಗ್ಯಾನ್ ಸಾಂಗ್ಲೆಂ ಮ್ಹಾಕಾ. 9-ವೇ ಕ್ಲಾಸೆಂತ್ಲ್ಯಾ
4 ಡಿವಿಜನಾಂ ಮಧೆಂ ತ್ಯಾ ವರ್ಸಾ ಜಾಲ್ಲ್ಯಾ ಭಾಷಣ್-ಸ್ಪರ್ಧ್ಯಾಂತ್
ತಾಕಾ ಪೈಲೆಂ ಸ್ಥಾನ್ ಮೆಳ್ಳ್ಯಾಂ ಮ್ಹಳ್ಳಿ ಖಬರ್‌ಯಿೂ ಕಳ್ಳಿ. ಮಹ್ಣ್ತಚ್
ಕಾಡ್ರಾಂಯಿೂ ಜೊಡ್ಲ್ಯಾಂತ್ ಆಸ್ತಿಲಿಂ ಮ್ಹಣುನ್ ಹಾಂವೆಂ ಲಿಕ್ಲೆಂ.

ಹಾಂವ್ ಇಕ್ರಾವೆಂತ್ (ಮೆಟ್ರಿಕಾಂತ್) ಉತರ್ಲ್ಲೊಂ ತಶೆಂಚ್ ತ್ರೊ
ಧಾವೇಕ್. ತಾಣೆ 9-ವೆಂತ್ ಕಾಡ್ರಾಂ ಜೊಡ್ಲೆಲಿಂ ಆಸಾತ್ ತರ್
ಹ್ಯಾ ವರ್ಸಾ 'ರೆಕ್ಟರ್ಸ್-ಡೇ' ಸಂಭ್ರಮಾಚಾ ನಾಟಕಾಚಾ ಕಾರ್ಯಾಕ್ರಮಾ
ವೆಳಿಂ ತಾಚೆಂ ನಾಂವ್ ಆಪೈತಲೆ ಮ್ಹಣುನ್ ಹಾಂವೆಂ ಕಾನ್ ದಿಲೆ. ತರೀ

ಸಾಜೆಂ ನಾಂವ್ ಆಪಯ್ಲ್ಯಾಂಕ್ ಪೆಟ್ಯೆಂಸಾ. ' 9-ವೆಂತ್ಲ್ಯಾಂಚೆಂ ಕಾಜಾರ್ ಜಾಲ್ಲ್ಯಾ ಆತಾಂ ಧಾ-ವೆಂತ್ಲ್ಯಾ ಬಹುಮಾನಿತಾಂಚೆಂ ನಾಂವಾಂ ಆಸ್ಪೈ -ಂ. ತಾಂಚೇ ಸರ್ಶೆಂತ್ ಮ್ಹಜೆಂಯೀ ನಾಂವ್ ಫ್ರೆಂಕಾರ್ಲೆಲೆಂ ಆಯ್ಕೊನ್ ಹಾಂವ್ ಗಾಭರೆಲ್ಲೆಂ. ಮ್ಹಜೆಂಚ್ ವ್ಹಯ್ ವ್ಹಯ್ ಸ್ವಯಂ ಆಸೆಂ ಚಿಂತುನ್ ಮುಕಾರ್ ಸರ್ಲ್ಯಾಂ. ತೆನ್ನಾಂ ಮ್ಹಜೇ ಬಗ್ಲೇನ್ ಆಸ್‌ಲ್ಲ್ಯಾಂನಿ ಮ್ಹಾಕಾ ಕುಟ್ಕ್ಯಾಸ್, "ವೆಸ್-ರೆ ವೆಗ್ಗಿಂ!" ಮ್ಹಣುನ್ ಲೊಟುಂಕೀ ಆಸಿ ಮ್ಹಜೆಂ ನಾಂವ್ ಪರ್ತೆಂ ಆಸ್ಪೈಲ್ಲೆಂ ಆಯ್ಕ್ಯಾಂಕೀ ಸವಾ ತಾಳ್ ಜಾಲೆಂ. ಹಾಂತುಂ ಕಿತೆಂ ಫುಣೆ ಚುಕಾಸ್ತಾ ಚಿಂತ್ಲೆಂ ಹಾಂವೆಂ. ಕಿತ್ಯಾ, ಎಕಾ ಇನಾಮಾಕ್ ಖುಶ್ಯಾನ್ ತೀನ್ ಕಾಡರ್ಾಂ ಜೊಡ್‌ಲ್ಲೆಂ ಆಸುಂಕ್ ಜಾಯ್ನಾ. ಹಾಂವೆಂ 10-ವೆಂತ್ ಎಕೀ ಜೊಡ್‌ಲ್ಲೆಂ ನಾಸ್‌ಲ್ಲೆಂ. ಶಿವಾಯ್, ಕೊಣಾಕ್ ಇನಾಮ್ ಆಸಾ ತಾಕಾ ಎಕಾ ಹಾಪ್ತ್ಯಾದಿಂ ಕಳ್ಯತಾತ್ ಆನಿ ಸಾಟಿಕಾಕ್ ಹಾಜರ್ ಆಸುಂಕ್ ಪಿಸ್ಸ್ಯಾನಾಕಾ ಮ್ಹಣುನ್ ಚತ್ರಾಯ್ ದಿತಾತ್. ಮ್ಹಾಕಾ ಕಳ್ಪಾಸ್‌ಲ್ಲೆಂ. ಉಠುನ್ ಹಾಂವ್ ಸಾಗೊರ್ನ್-ಶಿಂ ವೇದಿರ್ ಚಡ್ಲೆಂ. ಫೊಸಿತೆಲ್ಯಾಸ್ (ಎನಾಂಪ್ಲ್ಸ್‌ಪ್ರಸ್), "ದಿ ಯೇಟ್ಸ್ ಪ್ರಾಯ್ಜ್ ಫೊರ್ ಸೆಲ್ಫ್-ಹೆಲ್ಪ್, ಟು ಜೊಕಿಮ್ ಎಸ್. ಆಲ್ವಾರಿಸ್" ಮ್ಹಣ್ತಾನಾ ಸಾಲಾಂತ್ ಪ್ರೇಕ್ಷಕಾಂನಿ ಬರೊಚ್ ಆವಾಜ್ ಕೆಲೊ. ಹೆರ್ ವಿಜೇಂತಾಂಕ್ ಇನಾಮಾಂಚ್ಯೊ ಪೆಕೆಟೊ ದಿಲ್ಯೊ, ಆಸ್ತಾನಾ ಮ್ಹಾಕಾ ಬರೀ ಏಕ್ ಲೊಕಟೊ ದಿಲೊ. ತೊ ಹಾಡುನ್ ಉಸ್ತೈತಾನಾ ಧಾ ರುಪ್ಯಾಂಚೊ ಏಕ್ ನೋಟ್ ಆಸ್‌ಲ್ಲೊ. ಹೆಂ ಇನಾಮ್ ಕ್ಲಾಸೆಂತ್ಲ್ಯಾ ಶಿಕ್ಪಾಕ್ ಲಗ್ತೀಚೆಂ ಸ್ವಯಂ ಬಗರ್, ಕ್ಲಾಸೇ ಭಾಯ್ಲ್ಯಾ ವೆಳಾಂತ್ ವಿವಿಧ್ ಚಟುವಟಿಕೊ ಕರುನ್ ಮ್ಹಜಾ ವಿಧ್ಯಾಭ್ಯಾಸಾಕ್ ಹಾಂವ್ ಸ್ವತಾಚಿ ಕುಮಕ್ ದೀವ್ನ್ ಶಿಕ್ತಾಂ ಮ್ಹಳ್ಯಾ ಅಭಿಮಾನಾನ್ ಶಾಳಾಧಿಕಾರ್ಯಾಂನಿ ದಿಲ್ಲೆಂ.

ಮ್ಹಜಿ ಪ್ರಗತ್ ಅಶಿ ಆಸ್ತಾನಾ ತೆಣೆ ಪಾವ್ಲ್ಯಾಚೀ ಹುಶಾರ್ಗಾಯೆಕ್ ಆನಿ ಆದ್ಲೇ ಕೀರ್ತೆಕ್ ಭರ್ತಿ ಚಡ್ಚ್ಯಾ ಬದ್ಲಾಕ್ ಸುಕ್ತೀಚಿ ದೆಂವ್ಣಿ ಕಶಿ ಲಾಗುನ್ ಉರ್ಲಿ ತಿ ಮ್ಹಾಕಾ ಕಶೆಂ ಕಶೆಂ ಚಿಂತ್ಲ್ಯಾರೀ ಅರ್ಥ್ ಜಾಲೊನಾ. ತೊ ತಾಚಾ ಭ್ಯುಂಚಾ ದನ್ಯಾಗೆರ್ ಬೋರ್ಡರ್ ಆಸ್‌ಲ್ಲೊ. ತಾಂಗೇರ್ ಮ್ಹಜಾಬರಿ ಘಾರಾಂತ್ಲೊ ವಾವ್ರ್ ಕರುಂಕ್ ನಾಸ್‌ಲ್ಲೊ. ಬರ್ಯಾನ್ ಶಿಕುನ್ ಉಂಚ್ಲೊ ಫಲಿತಾಂಶ್ ಜೊಡುಂಕ್ ಆನ್ಕೂಲಾಚಿಂ ಸೌಕರ್ಯಾಂ

ತಾಂಗೇರಾಸ್ಲ್ಲಿ. ತರೀ ತೊ ಸಾಮಾನ್ಯ ವಿಧ್ಯಾರ್ಥಿಯಾಂಚಾಚ್ ಮ
ಟ್ಟಾರ್ ಉರ್ಲ್ಲೊ ಕಿತ್ಯಾ ತಾಚೆಂ ಕಾರಣ್ ವಿಚಿತ್ರ್‌ಚ್ ಸೈ!

ಆನಿ ವಿಚಿತ್ರಾಂತ್ ಜೋವ್ ಚಡ್ ವಿಚಿತ್ರ್ ಖಬರ್ ತ್ಯಾಚ್ ವರ್ಸಾ ಎಕಾ ದಿಸಾ ನೋಟಿಸ್ ಬೋರ್ಡಾರ್ ಚಿಡ್ಕಾಯಿಲ್ಲಿ_ಪಾವ್ಲ್ ಬ್ರಾಗ್ ಸರ್ಲ್ಲೊ ಮ್ಹಳ್ಳಿ! ತೊಚ್ ಮ್ಹಣಾನ್ ಸತ್ಮಾಂದುಂಕ್ ಮ್ಹಜೊ ಅತ್ಮೊ ಇನ್ಕಾರ್ ಕರುಂಕ್ ಲಾಗ್ಲೊ. ಪುಣ್ ಎಕಾ ವೊರಾ ಉಪ್ರಾಂತ್ ದುಸ್ರೆಂ ನೋಟಿಸ್, — "ಕೊಣಾಕ್ ತಾಚಾ ನಿಕೇಪಣಾಕ್ ತಾಚಾ ಘರಾ ಒಮ್ಜುರಾಕ್ ವೆಚಿ ಆಪೇಕ್ಷಾ ಆಸಾ, ತಾಣಿಂ ಆಪ್ಲೆಂ ನಾಂವ್ ಹೆಡ್ ಮಾಸ್ಟರಾಕ್ ದಿಂವ್ಚೆಂ. ಬಾಸ್ಸಾಚಿ ವ್ಯವಸ್ತಾ ಕೆಲ್ಯಾ". ಹೆಂ ವಾಚ್ತಾಚ್ ಸತ್ಮಾಂದುಂಕ್‌ಚ್ ಪಡ್ಲೆಂ. ಕೆದ್ನಾ ಮ್ಹಾಕಾ ಲಾಗ್ಲೆಲ್ಯಾ ಧಕ್ಕ್ಯಾವರ್ವಿಂ ಮ್ಹಜೆ ದೊಳೆ ಉಗ್ತೆ ಆಸುನೀ ಕಿತ್ಲಿಂಗೀ ನಿಮಿಷಾಂಭರ್ ಅಂದ್ಕಾರಾಚೇ ಶೂನ್ಯತಾಯೆಂತ್ ಆಸ್ಲ್ಲೊ ಅನ್ಭವ್ ಜಾಲೊ. ಮರಣಾಚೆಂ ಕಾರಣ್ ಕಿತೆಂ ತೆಂ ಜಾಣಾ ಜಾಂವ್ಕ್ ಕೊಣಾಕಡೆ ವಿಸಾರ್ಲ್ಯಾರೀ, "ಹಾಂವ್ ನೆಣಾಂ—ಗೊತ್ತುನಾ," ಹಿಚ್ ಜವಾಬ್ ಮೆಳ್ಳಿ. ಬಾಸ್ಸಾರ್ ನಿಕೇಪಣಾಕ್ ಗೆಲ್ಲ್ಯಾಂ ಸಾಂಗಾತಾ ಹಾಂವೀಂ ಗೆಲೊಂ.

ಮರಣಾಚೆಂ ಕಾರಣ್ ಬಾಸ್ಸಾರ್ ಕಳ್ಳೆಂ. ತಾಚಾ ಧನ್ಯಾಗೆಲ್ಲೊ ಪೆಟೊ ಪಿಸೊ ಜಾವ್ನ್ ಮೆಲ್ಲೊ. ತೊ ಪಾವ್ಲ್ಲಾಕ್ ಚಾಬೊನ್ಯಾಸ್ಲ್ಲೊ ತರೀ ತಾಣೆ ತಾಕಾ ಬಾಂದ್ಲ್ಲಿ ಸಾಂಕಳ್ ಆಪಡ್ಲ್ಲಿ ಕಹಿಂ. ಪೆಟೊ ಕಾಬಾರ್ ಜಾವ್ನ್ 6 ಮೈನಾಂ ಉಪ್ರಾಂತ್ ತೊಚ್ ರೋಗ್ ಪಾವ್ಲ್ಲಾಕ್ ಲಾಗ್ಲೊ ಆನಿ ತಾಂತುಂಚ್ ತೊ ಅಂತರ್ಲ್ಲೊ.

ಹಾಂವೆಂ ತಾಜೇ ನಿರ್ಜಿವೇ ಕುಡಿಚೆಂ ನಿರ್ವಾಣೆ ದರ್ಶನ್ ಕೆಲ್ಲ್ಯಾ ವೆಳಿಂ ಮ್ಹಜೇ ಕುಡಿಭಿತರ್ ಭಗ್ಲೆಲಿಂ ವಿವಿಧ್ ಭಗ್ಣಾಂ ಮ್ಹಾಕಾ ಹಾಂಗಾ ಉತ್ರಾವುಂಕ್ ಕಳಾನಾ. ನಾಕಾ ನಾಕಾ ಮ್ಹಳ್ಯಾರೀ ತಾಣೆ ತಾಚಾ ಗೆಂಗಾ ಸವೆಂ ಮ್ಹಾಕಾ ಕೆಲ್ಲ್ಯಾ ಉಪದ್ರಾಂಚೊ ಉಡಾಸ್ ಯೇವ್ನ್ ಮ್ಹಜೊ ಜೀವ್ ಭ್ಯಾಸ್ ಭಿತರ್ಲೇ ಭಿತರ್ ಕಾಂಪ್ಲೊ. ಜರ್ ಜೆಂ ತಾಣೆ

ಾಕಾ ಕೆಲ್ಲೆಂ ತೆಂ ಹಾಂವೆಂ ತಾಕಾ ಕೆಲ್ಲೆಂ, ಆನಿ ತೊ ಮ್ಹಜ್ಯಾ ಸ್ಥಾನಾ
ಸ್ಲ್ಲೊ ತರ್, ಹೆಂಚ್ ಮರಣ್ ಮ್ಹಾಕಾ ಯೆತೆಂಗಾಯ್ ಮ್ಹಣ್
ತುಂಸ್ ಭ್ಯಾನ್ ಘಾಪೆಲೊಂ. ಹಿ ಭಿರಾಂತ್ ಸಬಾರ್ ದೀಸ್ ಪರ್ಯಂ
ಮ್ಹಾಕಾ ಸೊಡುನ್ ಗೆಲಿನಾ. ಶಿವಯ್ ಕೆದ್ನಾ ಕೆದ್ನಾ ನಿದೆಂತ್
ಪ್ನಾಂತ್) ತೊ ತಾಚಾ ಗೆಂಗಾ ಸಾಂಗಾತಾ ಮ್ಹಜೆರ್ ಆಕ್ರಮಣಾಕ್
ಯುಲ್ಲ್ಯಾಬರಿ ದಿಸುನ್ ಮ್ಹಾಕಾ ಧೊಂಕ್ಯೆನ್ ಉಟ್ಲ್ಯಾಲ್ಯಾಬರಿ ಜಾಗ್
ಆತಾಲಿ.

ತಾಚಾ ಮರಣಾ ಉಪ್ರಾಂತ್ ಹಾಂವೆಂ ಕೊಣಾಯ್ ವಿರುದ್ ದ
ಸ್ಮಾನ್ಕಾಯ್ ಕೆಲ್ಲಿ ಧಾಕ್ಲೆನಾಂತ್. ಕೊಣೆ ಮ್ಹಜೇರ್ ಕರ್ಚೆಂ ಪ್ರಯತ್ನ್
ಲಾಂ ತೆದ್ನಾ ಮ್ಹಜಾ ಸ್ವರಕ್ಷಣಾ ಖಾತಿರ್ ಹಾಂವೆಂ ತಾಚಾ ಥಾವ್ನ್
ಸ್ ಉರ್ಚೆಂ, ಆನಿ ಮಾಗಿರೀ ಮ್ಹಜೆರ್ ಮಾನಾಸಿಕ್ ಯಾ ಶಾರೀರಿಕ್
ತಿನ್ ಆಕ್ರಮಣ್ ಕರ್ಚೆಂ ಪ್ರಯತ್ನ್ ಕೆಲಾಂ ತೆದ್ನಾ ಕಾಯ್ದ್ಯಾಚೊ
ಧಾರ್ ಘೆವುನ್ ನೀತಿಚೆಂ ಪ್ರತಿಭಟನ್ ಕೆಲಾಂ. ದೆಕುನ್ ಮ್ಹಾಕಾ
ವಾನ್ ಆಜ್ ವರೆಗ್ ದುಸ್ಮಾನಾಂ ಆನಿ ದುಸ್ಮಾನ್ಕಾಯೆಂತ್ಲೆಂ ರಾಕುನ್
ಲಂಬಾಳ್ಯಾಂ. ಆಜ್ ಮ್ಹಾಕಾ ಕೊಣಾಚೆರೀ ದುಸ್ಮಾನ್ಕಾಯ್ ನಾ
ಮ್ಹಣುನ್ ಹಾಂಗಾ ಆತ್ಮ ಸಾಕ್ಷೇನ್ ಬರವ್ನ್ ಘಾಲುಂಕ್ ಹೆಮ್ಮೆಂ ಭಗ್ತಾ.

ಸೊಡ್ವಣೆಚೆಂ ಪವಿತ್ರ್ ವರ್ಸ್ 1933.

1933 ಎಪ್ರಿಲ್ ಮ್ಹೈನ್ಯಾಂತ್ ಆಮಿಂ ಬಿಡಾರಾಚಿ ವಸ್ತಿ ಬಂದ್
ಲಿ ಆನಿ ಬೋರ್ಡಿಂಗ್ ರಾಂವ್ಚಿ ವ್ಯವಸ್ತಾ ಕೆಲಿ. ಕಿತ್ಯಾ, 1934-ಂತ್
ದ್ರ್ಯಾಬಾಕ್ ಬಿ. ಎ. ಆನಿ ಮ್ಹಾಕಾ ಮೆಟ್ರಿಕ್ ಅಂತಿಮ್ (ಸರ್ಕಾರಿ)
ರಿಕ್ಷಾ ಆಸ್ಲ್ಲಿ. ತಾಕಾ ಘಾವೊತ್ಯಾ ಪರಿಂ ಶಿಕುಂಕ್ ಆಮ್ಕಾಂ ಪುರ್ಸತ್
ಾಯಾಸ್ಲ್ಲಿ. ಪೆದ್ರಾಬ್ ತಾಚಾ ಪಸಂತೆಚಾ ಎಕಾ ಘರಾಂತ್ ಬೋ
ರ್ಡರ್ ಜಾಲೊ. ಮ್ಹಾಕಾ ಕೆಂಡ್ಲ್ ಗಾರ್ಡನಾಲಾಗಿಂ (ಆತಾಂ ಉಡ್ಲೆಂಡ್
ಹೊಟೆಲ್ ಆಸಾ ಥೈಂ) ಜೆಜ್ವಿತ್ ಫಾ. ಅಲ್ಬರ್ಟ್ ಸಲ್ಡಾನಾಜೇ ವಿದವ್
ಭೈಣಿಗೆರ್, ಶ್ರೀಮತಿ ಮಾತಿಲ್ಡಾ ಫೆರ್ನಾಂಡಿಸಾಗೆರ್ ಆಸ್ರೊ ಮೆಳ್ಳೊ.
ತೀ ಡೊ. ಚಾರ್ಲಿ ಫೆರ್ನಾಂಡಿಸಾಚಿ ಭಾವೊಜ್.)

ಹೆಂ ವರಸ್ ಕಶೆಂ ಸಂವಸ್ಸರಾಚಾ ಇತಿಹಾಸಾಂತ್ ತಶೆಂಚ್
ಗ್ಳೂರ್ ಶಹರಾಚೇ ಚರಿತ್ರೆಂತ್ ಮಹತ್ವಾಚೆಂ. ಸಂವಸ್ಸರಾ ತರ್ಫೆನ್
ಪಾಪಾಸಾಯ್ಬಾನ್—ಇಕ್ರಾವ್ಯಾ ಪಿಯುಸಾನ್—"ಸೊಡ್ವಣೆಚೆಂ ಪವಿ
ವರ್ಸ್" ಮ್ಹಣುನ್ ಪ್ರಸಾರ್ಲೆಲೆಂ. ತ್ಯಾ ವರ್ಸಾಂತ್ ಸಗ್ಳ್ಯಾ ಸಂಪ
ರಾಚೆ ಕಥೊಲಿಕ್ ಭಾವಾರ್ಥಿ ಯಾತ್ರಿಕ್ ಪ್ರೈಣ್ ಕರುನ್ ರೊಮಾ
ವೊಸುನಾಯಿಲ್ಲೆ. ಮಂಗ್ಳೂರಾ ಥಾವ್ನ್ ಶ್ರೀ ಕೈತಾನ್ ಲೊ
ವೊಸುನ್ ಬರಿಚ್ ಪ್ರಖ್ಯಾತೆಚಿ ಕೀರ್ತ್ ಜೊಡುನ್ ಪಾಟಿಂ ಆಯಿಲ್ಲೆ
ಕಶೆಂ ಮ್ಹಳ್ಯಾರ್, ತೊ ರೊಮಾಂತ್ಲ್ಯಾ ವಾತಿಕಾನಾಂತ್ ಪಾವುನ್ ಪಾ
ಸಾಯ್ಬಾಚೆಂ ದರ್ಶನ್ ಘೆವುಂಕ್ ಸಾಂ ಪೆದ್ರುಚಾ ಬಾಸಿಲಿಕಾಕ್ ವೆತಾ
ಮಂಗ್ಳೂರಾಂತ್ ತ್ಯಾ ಕಾಳಾರ್ ಕಶೆಂ ಮ್ಹರೆತ್ (ನೊವ್ರೊ) ರಸ್ಪೆರಾ
ವೆತಾನಾ ನ್ಹೆಸ್ತಾಲೊ ತಶೆಂ ನ್ಹೆಸುನ್ ಗೆಲ್ಲೊ. ಜರಿಚಾ ದೆಗೆಚಿ ತೊಡೊ
(ಪುಡ್ವೆಂ), ಸಿಲ್ಕಾಚೊ ಧೊವೊ ಕುತಾಂವ್, ತಾಚಾ ವೈರ್ ಜರಿಚೆ
ಆಡ್ವೊ ಪಾಟ್ಯೊ (ಇಂಗ್ಲಿಷಾಂತ್ ಶೆಷ್), ಮಾತ್ಯಾಕ್ ಜರಿಚೊ ಧೊ
ಉಮಾರ್ಲ್, ಗಳ್ಯಾಂತ್ ಭಾಂಗಾರಾಚೊ ಸರ್, ಹಾತಾಚಾ ಬೊಟಾಂ
ಥಿಕಾಂಚ್ಯೊ ಮುದ್ಯೊ, ಹಾತಾಂತ್ ತಾಂಬ್ಡೊ ರಶೀಮ್ ತುವಾಲ
ಆನಿ ಪಾಂಯಾಂಕ್ ಚಿರ್ಮುರ್ಯಾ ಆವಾಜಾಚ್ಯೊ ವ್ಹಾಣೊ,—ಆಶೆಂ ತ
ನ್ಹೆಸುನ್ ಗೆಲ್ಲೊ. ಇಂಡಿಯಾಚಾ ಯಾತ್ರಿಕಾಂ ಮಧೆಂ ಅಶೆಂ ದೇಶಿ
ಸ್ಪಾಂತ್ ಆಸ್ಲ್ಲೊ ತೊ ಎಕ್ಲೊಚ್. ವಿದೇಶಾಂ ಥಾವ್ನ್ ಆಯ್ಲೆಲ
ಹಜಾರೊಂ ಯಾತ್ರಿಕಾಂಕ್ ತೊ ವಿಚಿತ್ರ್ ವ್ಯಕ್ತಿ ತಸೊ ದಿಸ್ಲೊ. ತ
ಇಂಡಿಯಾಂತ್ಲೊ ಎಕ್ ಮಹಾರಾಜಾ ಮ್ಹಣುನ್ ಸಮ್ಜುನ್ ತಾ
ಲಾಗಿಂ ಆಸುನ್ ಪಳೆಂವ್ಚೆ ಕೌತುಕಾಯೆನ್ (ಆತಾಂ ಫಿಲ್ಮ್-ಸ್ಟಾರಾಂಕ್ ವೆಡ
ಘಡ್ತಾತ್ ತಶೆಂ) ಪ್ರೇಕ್ಷಕಾಂ ತಾಚಾ ಭಂವ್ತಣಿ ಜಮ್ಲಿಂ, ಕೆಮ
ಜೊಕುನ್ ತಸ್ವಿರ್ಯೊ ಕಾಡ್ಲ್ಯೊ ಆನಿ ತಾಕಾ ಇಗ್ರ್‌ಜೇಕಡೆ ಚಮ್ಕಂ
ಮಹಾ ಹರ್ಕತ್ ಕೆಲಿ. ತೆದ್ನಾ ಪಾಪಾ ಸಾಯ್ಬಾಚೆ ಶಿಪಾಯ್ ತಾ
ಕುಮ್ಕೆಕ್ ಧಾಂವುನ್ ಆಯ್ಲೆ, ತಾಕಾ ವಾಟ್ ದಿವ್ನ್ಯೆಲಿ ಆನಿ ತಾ
ಬಾಸಿಲಿಕಾ ಭಿತರ್ ಪರ್ಯಾನ್ ಸಾಂಗಾತ್ ದೀವ್ನ್, ಪಾಪಾ ಸಾಯ್ಬಾ
ವೇದಿಲಾಗಿಂಚ್ ವಿಶ್ವಪ್ರಖ್ಯಾತ್ ವ್ಯಕ್ತಿಯಾಂಕ್ ಆಮನಾತ್ ಆಸ್ಲ್ಲ್ಯಾ
ಬಸ್ಕ್ಯಾಂ ಪೈಕಿಂ ಎಕಾಂತ್ ಬಸ್ಕ್ಯಾ ದಿಲಿ. ಹಿ ವಿಶೇಷ್ ಖಬರ್ ಶ

ಃಜೊಜೀ ತಸ್ಸಿರೀ ಸವೋತ್ ಸಂವ್ಸಾರಾವೈಲ್ಯಾ ಚಡಾವತ್ ಪತ್ರಾಂನಿ
ಪ್ರುಸ್ ಪ್ರಸಾರ್ಲಿ. ಮಂಗ್ಳೂರ್ಚ್ಯಾ ಕೊಂಕಣಿ 'ದಿವೇಂ' ಆನಿ ಕನ್ನಡ
ರೀರವ' ಪತ್ರಾಂನಿಯಿೊ ಛಾಪ್ಲ್ಲಿ. ತೊ ಹೆರಾಂಟರಿ ಸೂಟ್ ನ್ಹೆಸುನ್
ಸ್ತೊ ತರ್ ತಾಕಾ ಹಿ ಮಾನಾಚಿ ಕೀರ್ತ್ ಮೆಳ್ತಿಸಾ.

ತೊ ಮಂಗ್ಳೂರಾಕ್ ಪಾಟಿಂ ಆಯ್ಲ್ಯಾ ಉಪ್ರಾಂತ್ ತಾಕಾ ಸಾಂ.
ವಿಸ್ ಕೊಲೆಜ್ ನಾಟಕ್ ಸಾಲಾಂತ್ ಸಾರ್ವಜನಿಕ್ ಜಮ್ಯಾನ್
ನ್ ಭೆಟಯಿಲ್ಲೊ. ತ್ಯಾ ವೆಳಾರ್ ತೊ ಆಪ್ಲ್ಯಾ ಪೈಣಾಚೊ ಅನ್ಭವ್
ವರಾವುನ್ ಏಕ್ ಘಂಟ್ಯೊ ಭರ್ ಉಲಯಿಲ್ಲೊ. ತಾಂಕ್ ಅಸ್ಚ್ಯಾಂನಿ
ಗಾಂವಾಂನಿ ಭಂವುನ್ ಯೆಂವ್ಕ ಜಾಯ್ ಮ್ಹಣುನ್ ಶಾಣೆ ಉತ್ತ್ರೇ
ನ್ ದಿಲ್ಲೆಂ. ಮ್ಹಾಕಾ ತಾಂಕ್ ಪದ್ಗಲ್ಯಾರ್ ಹಾಂವ್ ಜರೂರ್ ವೆತ
ಣಂ ಮ್ಹಣುನ್ ಹಾಂವೆಂ ತ್ಯಾಚ್ ಸಂಧರ್ಭಾರ್ ನಿಜೀವ್ ಕೆಲ್ಲೊ.

ಹ್ಯಾಚ್ ವರ್ಸಾ ಮಂಗ್ಳೂರ್ ಶಹರಾಂತ್ ಆಧುನಿಕ್ ಕಾಳಾಕ್
ಹಜ್ ಆಸ್ಲ್ಲಿಂ ಸೌಕರ್ಯಾಂ ವದ್ಗಾವುಂಚಿ ಶುರ್ವಾತ್ ಕೆಲ್ಲಿ. ಪೈಲ್ಯಾನ್
ುಖ್ಯ ರಸ್ತ್ಯಾಂಕ್ ಡಾಮರ್ ಘಾಲ್ಲಿ. ದುಸ್ರ್ಯಾನ್ ರಸ್ತ್ಯಾಂಚೆ ಚಿಮ್ಣಿ
ಾಚೆ ದಿವೆ ರದ್ದ್ ಕರುನ್ ವೀಜ್-ದಿವೆ ದಿಲ್ಲೆ. ಹೆ ದಿವೆ ಶಿಕ್ಷಿಯಾಂಕ್
ಡ್ಲ್ಯಾರ್ ಇತರ್ಯಾಂ ಸಾಮಾನ್ಯ ಲೊಕಾಂಕ್ ಏಕ್ ಮಹಾ ಅಚರ್ಯೆಂ-
ದಿಸ್ಲೆಂ. ತೆ ದಿವೆ ಕಶೆಂ ಜಳ್ತಾತ್ ಮ್ಹಣುನ್ ಎಕಾಮೆಕಾಕಡೆ ತರ್ಕುಂ
ಲಾಗ್ಲೆ. ತೆದ್ನಾ ಥೊಡ್ಯಾ ಪೊಕ್ರಿ ವಿದ್ಯಾರ್ಥಿಯಾಂನಿ ನಕ್ಲಾಂ ಕರುಂಕ್,
ಖಾಂಬ್ಯಾವೈಲ್ಯಾ 2 ಸರಿಯಾಂ ಪೈಕಿಂ ಏಕಾಂತ್ಲ್ಯಾನ್ ತೆಲ್ ಆನಿ
ುಸ್ರ್ಯಾಂತ್ಲ್ಯಾನ್ ಉಜೊ ಯೆತಾ" ಮ್ಹಣುನ್ ಫಟ್ಯೆಲೆಂ. ನೆಣಾರ್ಯಾಂನಿ
ಸತ್ಚ್ ಮ್ಹಣುನ್ ಮಾಂದ್ಲೆಂ.

ತಿಸ್ರ್ಯಾನ್, (ಮ್ಹಜಾ ಉಡಾಸಾ ಪ್ರಕಾರ್) ಹ್ಯಾಚ್ ವರ್ಸಾಲಾ
ಾಸ್ಕ್ ಮಂಗ್ಳೂರ್ ದಿಯೆಸೆಜಿಕ್ ಪೈಲೊ ದೇಶಿ ಭಿಸ್ಪ್ ನೇಮಕ್ ಜಾಲ್ಲೊ.
ಾಚೆಂ ನಾಂವ್ ಭಿಸ್ಪ್ ವಾಲೇರಿಯನ್ ಡಿಸೋಜಾ. ಪಾವ್ಲ್ ಪೆರಿನಿ
ಮಾಣೊ ವಿದೇಶಿ (ಗೊರೊ) ಭಿಸ್ಪ್.

ಭಿಸ್ಪ್ ಡಿಸೋಜಾ ದೀಕ್ಷಾ ಮೆಳುನ್ ಜಾಲ್ಲ್ಯಾ ಥೊಡ್ಯಾ ಮ್ಹೈನ್ಯಾಂ ಉಪ್ರಾಂತ್ ಒಪರೇಶನಾ ಖಾತಿರ್ ಆಯರ್ಲ್ಲಂಡಾಕ್ ಗೆಲ್ಲಿ ಒಪರೇಶನ್ ಚಾಲು ಆಸ್ತಾನಾಂಚ್ ಸರ್ಲ್ಲೊ. ತಾಚೆ ಕೂಡ್ ತಿದೊಡ ಫೊರಾಂಚೇ ಪೇಟೇಂತ್ ತಾರ್ವಾರ್ ಮಂಗ್ಳುರಾಕ್ ಹಾಡ್ಲ್ಲಿ. (ತೆದ ವಿಮಾನಾಂ ನಾ'ಸ್ಲ್ಲಿಂ.) ಎಕಾ ಮ್ಹೈನ್ಯಾನ್ ತಿ ಹಾಂಗಾಸಾವು ಮಿಲಾರ್ಚ್ಯೇ ಇಗ್ರ್ಜೆಂತ್ ದರ್ಶನಾಕ್ ದವರ್ಲ್ಲಿ. ಸರ್ವ್ ಧರ್ಮಾಂಚೆ ಲೋಕ್ ದರ್ಶನಾಕ್ 'ಹಾರಿಂನಿ ಗೆಲ್ಲೊ. ದುಸ್ರ್ಯಾ ದಿಸಾ ಸಾಂಜೆ ಪುರ್ಶಾಂವಾನ್ ರುಜಾಯ್ ಕಾಥೆದ್ರಾಲಾಂತ್ ನಿಕೆಪುಂಕ್ ವ್ಹೆಲ್ಲಿ. ಇಗ್ರ್ಜೆಂತ್ ಸರ್ಲ್ಲ್ಯಾ ಭಿಸ್ಪಾವೈರ್ ಕೊಲೆಜೆಂತ್ಲೊ ಜೆಜ್ವಿತ್ ಫಾ. ಆಲ್ಬರ್ಟ್ ಸಲ್ಡಾನಾ ಭಾಷಣ್ ಕರೀತ್ ಆಸ್ತಾನಾಂಚ್ ಕಾಳಿಜ್ ಬಂದ್ ಜಾವ್ ಥೈಂಚ್ ಪಡುನ್ ಸರ್ಲ್ಲೊ. ದುಸ್ರ್ಯಾ ದಿಸಾ ತಾಚೆ ಕುಡ್ ಕೊಲೆಜಿ ಕೊಪೆಲಾ ಥಾವ್ನ್ ಪುರ್ಶಾಂವಾನ್ ಜೆಪ್ಪು ಸೆಮಿನರೆಚೇ ಸೆಮಿತರಿಂ ನಿಕೆಪುಂಕ್ ವ್ಹೆಲ್ಲಿ.

ಚವ್ತ್ಯಾನ್, 1933-34 ವರ್ಸಾಂತ್ ಪೈಲ್ಯಾಚ್ ಪಾವ್ಟಿ ಸಿಟಿ ಬಾಸ್ಸಾಂ ಚಲಾವಣಾಂತ್ ಸೊಡ್ಲ್ಲಿಂ. ಮೆಂಗಳೂರ್ ಒಟೊಮೊಬಾಯ್ಲ್ ಲಿಮಿಟೆಡ್ ಕಂಪೆನೆಚಿಂ ಹಳ್ದೀ ರಂಗಾಚಿಂ, 28 ಜಣಾಂಕ್ ಬಸ್ಚಿಂ ಲ್ಹಾ ಬಾಸ್ಸಾಂ ಆತಾಂಚಾಬರಿಚ್ 1, 2, 3, 4, ಆನಿ 5 ನಂಬ್ರಾಂಚಿಂ, ಆತ ಥಾಂವ್ನಾತ್ ತ್ಯಾಚ್ ರಸ್ತ್ಯಾಂನಿ ವೊಸುನ್ ಪಾಟಿಂ ಯೆತಾಲಿಂ. 3 ಆ 4 ಕದ್ರೆ ಮಾರ್ಕೆಟೀ ಕಡೆ ಪರ್ಯುನ್'ಂಚ್ ವೆತಾಲಿಂ. ಟಿಕೆಟಾಂಚೆ ದ 1 ಆನಿ 2 ಅಣೆ, (ಆತಾಂಚೆ 6 ಆನಿ 12 ಪೈಶೆ). ಭುಗ್ಯಾರ್ಂ ಅರ್ಧಿ ದರ್.

ಅನ್ಮೊರ್ ಪರ್ತಿ ಅನ್ವಾರ್ ಭೆ

1934 ಮೇಯಾಂತ್ ಪೆದ್ರಾಬ್ ಬಿ. ಎ. ಆನಿ ಹಾಂವ್ ಮೆಟ್ರಿ ಪಾಸ್ ಜಾಲ್ಯಾಂವ್. ತ್ಯಾ ಕಾಳಾರ್ ರೆಂಕಾಂ ಆನಿ ಕ್ಲಾಸ್ ವ್ಹ ವಿಶೇಷಣಾಂ ನಾ'ಸ್ಲ್ಲಿಂ. ಪೆದ್ರಾಬಾಕ್ ಉತ್ತರ್ ಭಾರತಾಂತ್ಲ್ಯಾ ಆ ರಾಂತ್ ಸೈಂಟ್ ಆನ್ಸೆಲ್ಮ್ ಯುರೊಪಿಯನ್ ಹಾಯ್ ಸ್ಕೂಲಾಂ

.00/- ಸಾಂಬಾಳಾಚೆಂ ಪುಸ್ತಿಕೆಂ ಕಾಮ್ ಮೆಳ್ಳೆಂ. (ತ್ಯಾ ಹುದ್ದ್ಯಾರ್ ದ್ಯಾ ಮಂಗ್ಳುರಾಂತ್ ಸಾಂಬಾಳ್ 40/-)

ತೊ ವೆತಾನಾ ಮ್ಹಾಕಾ ಕೊಲೆಜಿಂತ್ಲ್ಯಾ ಇಂಟರ್‌ಮಿಡಿಯಟ್ (ಆತಾಂ I ಪಿ. ಯು. ಸಿ) ಕ್ಲಾಸಿಂತ್ ಪ್ರವೇಶಾಚಿ ಏಲಿವರಿ ಆನಿ ಕೊಲೆಜಿಚಾ ಕೊಪೆಲಾ ಪಾಟ್ಲ್ಯಾ ಮಿಸ್ಸ್ ಮೇರಿ ಡಿಸಿಲ್ವಾಗೆರ್ ವಸ್ತೀಚಿ ಬಂದಬಸ್ತ್ ಕರುನ್ ಗೆಲೊ. ಕೊಲೆಜ್ ಫೀ ಜೆಜ್ವಿತ್ ಫಾ. ಡೆನಿಸ್ ಆಲ್ಬುಕೆರ್ಕ್ ಫಾರಿಕ್ ಕರ್ತಾಲೊ: ಕಿತ್ಯಾ, ತಾಣೆ ಮ್ಹಾಕಾ ಜೆಜ್ವಿತ್ ಮೆಳಾಂತ್ ಉಮೇದ್ವಾರ್ ಕರುನ್ ಘೆಂವ್ಚಿ ಅಪೇಕ್ಷಾ ಕೆಲ್ಲಿ ಆನಿ ಹಾಂವೆಂ ಒಪ್ಪಿಗ್ ದಿಲ್ಲಿ. ಮ್ಹಜೀ ವಸ್ತೀಚೊ ಆನಿ ಹೆರ್ ಖರ್ಚ್ ಪೆದ್ರಾಬ್ ಆಜ್ಮೆರಾ ಥಾವ್ನ್ ಧಾಡ್ತಾಲೊ.

ಆಮಿಂ ಕೆಲಾರಾಯ್ಚ್ಯೇ ಭ್ಯೊಂತ್ ಯೆದೊಳ್ ಸಾರ್ಲ್ಲಿಂ ವರ್ಸಾಂ 6 ಪಸ್ತ್ಯಾ ವಾಯ್ದ್ಯಾಂತ್ ಆಮ್ಚಿ ಆರ್ಥಿಕ್ ಸ್ಥಿತಿ ಸುಧಾರ್ಚ್ಯಾ ಬದ್ಲಾಕ್ ದುಬ್ಳಿ ಕಾಯೆಸ್ ಕಡೆ ದೆಂವ್ತಾಲಿ. ಹಾಕಾ ಕಾರಣಾಂ ಸಬಾರ್. ತಾಂತ್ಲಿಂ ಮುಖ್ಯ ಆಮ್ಚ್ಯಾ ಭಾಗೇದಾರ್ ವಕ್ಲಾಕ್ ಲಾಗ್ಲ್ಯಾಡ್ ಆಸ್ಚಿಂ, ತಿಂ ಹಾಂಗಾ ಬರಂವ್ಕ ಮ್ಹಾಕಾ ಬರೆಂ ಲಾಗಾನಾ. ತಾಚಾ ಉಪದ್ರ್ಯಾಂವಿಂ ಆಮ್ಕಾಂ ಪ್ರತೀ ವರ್ಸಾಂತ್ ಲುಕ್ಸಾಣ್ ಜಾಯಿತ್ತ್ ರಿಣಾಚೊ ಖಂದರ್ ಉಗ್ತೊ ಜಾಲ್ಲೊ. ಪುಣ್ ಆನಿ ಮುಖಾರ್ ಪೆದ್ರಾಬಾಚೀ ಜೋಡೆಣ್ ತೊ ಭರ್ತಾಲೊ ಆನಿ ಆಮಿಂ ಗ್ರೇಸ್ತ್ಕಾಯೆಕಡೆ ವೆತೆಲ್ಯಾಂವ್ ಮ್ಹಣುನ್ ಭರ್ವಸ್ಯಾಲ್ಯಾಂವ್. ಆಮ್ಚ್ಯಾ ಪರಿಚಿತಾಂಸಿಯೀ ತೊಚ್ ಅಭಿಪ್ರಾಯ್ ಉಸಾರ್ಲ್ಲೊ.

ಧನ್ಯಾಕ್ ಗೇಣ್ ತಾಂದ್ಯಾನ್ ಆನಿ ನಗ್ದೀನ್ ವ್ಹಳ್ಳಿ ದೋನ್ ಪರಾಂಚಿ ದೀಂವ್ಕ್ ಆಸ್ಲ್ಲಿ. ತಾಂದ್ಯಾನ್ ಆನಾನ್ ದೀಂವ್ಕ ಜಾಯ್, ನಗ್ದೀನ್ ಪೆದ್ರಾಬಾನ್ ದಿಂವ್ಚಿ ವ್ಹಳ್ಳ್ಯೊ ಒಪ್ಪಂದ್ ಆಸ್ಲ್ಲೊ. ಆನಾಚಾ ವಾಂಟ್ಯಾಚಿ ಆನ್ ಬಾಕಿ ಜಾಯ್ನಾಶೆಂ ವೆಳಾರ್ ದಿಂವ್ಚೆಂ ಪ್ರಯತ್ನ್ ಕರ್ತಾಲೊ. ಪುಣ್ ಪೆದ್ರಾಬಾನ್ ತಾಚಾ 4 ವರ್ಸಾಂಚಾ ಕೊಲೆಜ್-ಶಿಕ್ಪಾಕ್ ಲಾಗುನ್ ತಾಚ್ಯಾ ವಾಂಟ್ಯಾಚಿ ದೀನಾಸ್ತಾಂ ಬಾಕಿ ಕೆಲ್ಲಿ ತಾಚೊ ಹಿಸಪ್ ಆನ್ ನೆಣಾ'ಸ್ಲ್ಲೊ. ಪೆದ್ರಾಬ್ ಆಜ್ಮೆರಾಕ್ ವೊಸುನ್

ಜಾಲ್ಲ್ಯಾ ಚವ್ರ್ಯಾ ವ್ಹೈಸ್ಯಾಂತ್ (ಎಣೆಲಾಚೆಂ ಬೆಳೆಂ ಪಿಕ್ಲ್ಲ್ಯಾಚ್ ಸಂಧರ್ಭಾರ್) ಧನಿನ್ ಆಪ್ಪಿತ್ತಾನ್ ಆಯಿಲ್ಲಿ ಆನಿ ಆನಾಕ್ ಭೆಂವ್ಡಾವ್ನ್ ವ್ಹೆಣಾಲಿ,—

"ಪೀಟರಾಪಿನ್ ದುಡ್ವಾನ್ ದಿಂವ್ಚಿ ಗೇಣ್ ಥೊಡಿಶಿ ಬಾಕಿ ದವರ್ಲ್ಯಾ ಆಜ್ಮೆರಾ ಥಾವ್ನ್ ಕಂತ್ರಾಂ ಪ್ರಕಾರ್ ಫಾರಿಕ್ ಕರ್ತಾಂ ಮ್ಹಣ್ ಮ್ಹಾಕಾ ಭಾಸಾವ್ನ್ ಗೆಲ್ಲೊ. ತರೀ ಎಕ್ ಮುಕ್ಕಾಲ್ (ಆತಾಂಚೊ ದೇಡ್ ಪೈಸೊ) ಲೆಗುನ್ ಧಾಡುನ್ನಾ. ದೆಕುನ್ ಪೂರಾ ಗೇಣ್ ಫಾರಿಕ್ ಕೆಲ್ಯಾ ಬಗರ್ ತುವೆಂ ಬೆಳೆಂ ಲುವೊಂಕ್ ನಜೊ, ಹಾಂವ್ ಲುಂವ್ಚೈತೆಲಿಂ. ತುಕಾ ಭ್ಯಂ ಘೊಳುಂಕ್ ತಾಂಕಾನಾ ಜಾಲ್ಯಾರ್ ಸೊಡ್ನ್ ಚಲ್. ಮ್ಹಾಕಾ ನಿಲವ್ (ಮುಂಗಡ್ ದುಡು) ದೀವ್ನ್ ಯೆಂವ್ಚಿ ವಕ್ಲಾಂ ತಯಾರ್ ಆಸಾತ್."

ಗೇಣ್ಚೀಟ್ ಪೆದ್ರ್ಯಾಬಾಚಾ ನಾಂವಾರಾ'ಸ್ಲ್ಯಾನ್ ಆನಾನ್ ಧನಿನಿಚೆಂ ದುಸ್ರೊಣ್ ಜಟ್ಪಟೆಂ ಬರವ್ನ್ ತಾಕಾ ಕ್ವೈಲೆಂ. ತಾಣೆ ತೆಂ ವಾಚುನ್ ಕಿತೆಂ ಕೆಲೆಂ ತೆಂ ಆಮಿ ನೆಣಾ ಜಾಲ್ಯಾಂಪ್. ತಾಣೆ ತಿಕಾ ಪತ್ರಾದ್ವಾರಿಂ ಕಿತೆಂ ಪುಣಿ ತೃಪ್ತೆಚಿ ಜವಾಬ್ ದಿಲಿ ಆಸ್ತೆಲಿ. ಆನಾಕೀ ತುಂ ಬೆಳೆಂ ಲುಂವ್ಚೈ ವ್ಹಣುನ್ ಆಜ್ಞಾ ಧಾಡ್ಲಿ. ಆನಾನ್ ಲುಂವ್ಚೈಲೆಂ. ಆಡಾವುಂಕ್ ಕೊಣ್ಂಚ್ ಆಯ್ಲೆಂನಾ.

ಹೊ ಸಮುಸ್ಯ ಪರಿಹಾರ್ ಜಾಲ್ಲ್ಯಾ ಪಾಟ್ಲ್ಯಾನ್ ಆತ್ಮೊ ಎಕ್ ಘರಾಂತ್ ರಿಗುಂಕ್ ಆಯ್ಲ್ಯಾ ಜಾಲ್ಲ್ಯಾಚಿ ತಾಂಬ್ಡಿ ನಿಶಾನ್ ಆನುಭವ್ಡಾರ್ ಆನಾಕ್ ದಿಸ್ಲಿ. ಕಿತೆಂ ತಿ? ಶ್ರೀ ಪಿಟರ್ ಆಲ್ವಾರಿಸಾಕ್ ಶಹರಾಂತ್ಲಿಂ ಥೊಡಿಂ ಶ್ರೀಮಂತಾಂ ಸ್ಪೈರಿಕ್ ಗಾಂಟಾವ್ಚಿ ವಾಂಡ್ಣಿ ಕರ್ತಾತ್ ಮ್ಹಳ್ಳಿ ಖಬರ್ ಕಳಿತ್ ಜಾಲಿ. ಆನಾನ್ ತ್ಯಾಚ್ಫರಾ ಪತ್ರಾದ್ವಾರಿಂ ತಾಕಾ ಅಶಿ ಚತ್ರಾಯ್ ಪಾಟೈಲಿ,—

"ಪುತಾ, ಆತಾಂ ತುಂ ಪೆಗಾರಾಂವಾಂತ್ ಬರ್ಯಾ ಕಾಮಾರಾಸಾಯ್, ತುಕಾ ವ್ಹಡಾಂಗೆಲ್ಯಾ ಸ್ಪೈರಿಕೆಚಿಂ ಕಾಗ್ದಾಂ ಯೆತಾತ್ ಆಸ್ತಲಿಂ. ಇತ್ಲ್ಯಾ ವೆಗ್ಗಿಂ ಕಾಜಾರಾಕ್ ಆವ್ಸನಾಕಾ. ಕಿತ್ಯಾ ಮ್ಹಳ್ಯಾರ್, ಆಮಿಂ ಆನಿಕೀ ಕಷ್ಟಾಂ/ಆಡ್ವಣಾಂನಿ ಭಂಗಾನ್ ದೀಸ್ ಲೊಟ್ತಾಂವ್. ನಾತಾಲ್ ಕಾಜಾ

ರಾಜೇ ಪ್ರ್ಯಾಸೆಕ್ ಪಾವ್ಲಾಂ. ಸಾಂತ್ತಾಸಾಚೆಂ ಆನಿ ಲುವಿಸಾಚೆಂ ಕಾಮ್ ಪುರ್ತೆಂ ಜಾಂವ್ಕ್ಯಾಸಾ. ಮೊಂತು ಮ್ಹುಜಾಬರಿ ಘೊಳುಂಕ್ ಪ್ರಿಷ್ಟಿ ಆನಿ ಜುಆನ್ಸ್ಪೊ ಜಾವ್ನ್ ಆವ್ಸಿ ಗತ್ ಸುಧಾರ್ತಾ ಪರ್ಯಾನ್ ಕಾಜಾರ್ ತೀನ್ ವರ್ಸಾಂಕ್ ಪುಣಿ ಬಾಕಿ ದವರ್..........."

ಹಾಕಾ ಪೆದ್ರ್ಯಾಜಾಚಿ ರಪ್ಪಾನ್ ಆಯ್ಲಿ ಜವಾಬ್,—

"ಫಾರಿಕ್ಷಣಾಕ್ ಬಾಕಿ ಉರ್ಲ್ಯಾಂತ್ ತಿಂ ತುವ್ಬ್ಯಾಂ ಆನಿ ಮ್ಹುಜಿಂ ತಿಸಾಂ ಪುರ್ತಿಂ ಪ್ರಸ್ತುನ್ ಉಡವ್ನ್, ಆಮ್ಹಾಕ ಸ್ವಂತ್ ವರ್ಗಾಚಿ ಲ್ಹಾನ್ ಆಸ್ತ್ ಮೊಲಾಕ್ ಘೆತ್ಲಿಲೊಂ ಪರ್ಯಾನ್ ಹಾಂವ್ ಕಾಜಾರ್ ಜಾಯ್ನಾಂ. ತೆಂತ್ತಾತ್ ಸಾಕಾ ತುವ್ಕ್ಯಾಂ..........."

ಪುಸ್ ತಾಕಾ ಹಿ ಭಾಸಾವಣ್ ಪಾಳುಂಕ್ ಘೊಡಿಂ ವರ್ಸಾಂ ಕಾಸಾ, ಮ್ಹೈನೆ ಲೆಗುನ್ ಸಾದ್ಯ ಜಾಲೆಂನಾ. ಅಜ್ಮೆರ್ಗ್ಯಾ ಶಾಳಾಂತ್ ಶಿಕ್ಷ್ಪಾಚೆಂ ವರಸ್ ಆಖೇರ್ ಜಾಂವ್ಚೆಂ ಆನಿ ಪ್ಯೈನ್ಯಾಚಿ ವ್ಹಡ್ಲಿ ರಜಾ ಮೆಳ್ಚಿ ದಶಂಬ್ರಾಂತ್. ಹಾಂಗಾಚಾಬರಿ ಮೇಯಾಂತ್ ಸ್ಯೆಂ. ರಜೇರ್ ಘರಾ ಆಯಿಲ್ಲೊ ತೊ ಕೊಡ್ಯಾಳಾಂಂತ್ಲ್ಯಾ ತಾಚಾಂ ಮಿತ್ರಾಂಕ್, ಆನಿ ಆಧಿಂ ಸಹಾಯ್ ದಿಲ್ಲ್ಯಾ ಹಿತಚಿಂತಕಾಂಕ್ ಭೆಟುಂಕ್ ಗೆಲೊ. ಆಧಿಂ ಗಾಂವ್ಚಾ (ಪುಡ್ವೆಂ ಕುತಾಂವ್) ನ್ಹೆಸ್ಪಾಂತ್ ಆಸ್‌ಲ್ಲ್ಯಾ ಪಿಟರಾಕ್ ಆತಾಂ ಖಡಕ್ ಇಸ್ತ್ರಿಚಾ ಸೂಟಾಂತ್ ದೆಕ್ತಾನಾ ತೊ ಸಕ್ಡಾಂಕ್ ಹೆಂ ಡ್ಸವರ್ (ಆಕರ್ಷಿಕ್) ದಿಸ್ಲೊ. ಪ್ರತೀ ಎಕ್ಲ್ಯಾ ಗೆರ್ ಮಾನಾ/ಉರ್ಜೆಚೊ ಸ್ವಾಗತ್ ಮೆಳ್ಳ್ಯೊ. ತಾಂತ್ಲ್ಯಾಂ ಕೊಣೆಂಯಿ ಸ್ಯೆರಿಕೆಚೊ ಪ್ರಸ್ತಾಪ್ ಹೇ ಪ್ರಥಮೇ ಭೆಟೆಂತ್ ಕೆಲೊನಾ ತರೀ, ಕರುನ್ ಫಾಯ್ದೊ ಜೊಡ್ಲೊ ಕೊಲೆಜಿಂತ್ಲ್ಯಾ ತಾಚಾ ಆಪ್ತ್ ಮಿತ್ರಾನ್, ಜೆಜ್ವಿತ್ ಫಾ. ಎಂಟೆನಿ ಪಿಸ್ತೊನ್. "ಫೀಟರ್, ಆತಾಂ ತುವೆಂ ದವ್ಲತೇನ್ ಕಾಜಾರ್ ಜಾಂವ್ಕ ಜಾತಾ" ಮ್ಹಳೆಂ ಕಹಿಂ ತಾಣೆ. "ಬರೊ ಅಸ್ಪದ್ವಂತ್ ಜಾಲೊಯ್ ತುಂ."

ತೆದ್ನಾ ರೀಣಾಂಚಾ ಫಾರಿಕ್ಷಣಾ ಆನಿ ಸ್ವಂತ್ ಆಸ್ತ್ ಘೆವ್ಪಾ ತರ್ಫೆನ್ ದಿಲ್ಲಿ ಭಾಸಾವಣ್ ಪೆದ್ರ್ಯಾಬಾನ್ ತಾಕಾ ಸಾಂಗ್ಲೆಂ ಕಹಿಂ.

"ತಿ ಭಾಸಾವಣ್ ಘೊಡ್ಯಾಂ ವರ್ಸಾಂ ಉಪ್ರಾಂತ್ ಸ್ಯೆಂ, ಬಗರ್ ಪ್ಯಾಜ್ ವರ್ಸಾಂತ್ ಜಾರಿ ಕರುಂಕ್ ಸಹಾಯ್ ಕರ್‍ಚಿ ಸ್ಯೆರಿಕ್ ತುಕಾ

ಹಾಂವ್ ದಾಕೈತಾಂ. ವ್ಹುಜೇ ವ್ಹಡ್ ಭೈಣಿಚಿ ಎಕ್ ಧುವ್ ಕಾ
ರಾಕ್ ತಯಾರ್ ಜಾಲ್ಲಿ ಆಸಾ. ತಿಕಾ ಪಳೆ ಆನಿ ತುಜೊ ನಿಧಾ
ವ್ಹಾ‌ಹ್ರಾ ಕಳಯ್." ವ್ಹುಣಾಲೊ ಭುಲ್ಲೈಲ್ಲೇ ಭಾಷೆನ್. "ನಗ್ದ
ಏಕ್ ಹಜಾರ್ ರುಪೈ ದೋತ್, ದೋತ್ ನಾಕಾ ತರ್, ವಗಾ
ಆಸ್ತ್ ಮೆಳ್ತಲಿ ತುಕಾ."

ಆಪ್ಲೊಚ್ ಜೊಡಿಚೊ ದುಡು ದೀನಾಸ್ತಾಂ ಆಸ್ತ್ ಮೆಳ್ತಾ ವ್ಹ
ಲೆಂ ಪೆದ್ರುಬಾಚೇ ಫುಡ್ಲೆಂ ಆಪೇಕ್ಷೆಕ್ ತಾಳ್ ಪಡ್ಲೆಂ ಜಾಲ್ಲ್ಯಾ
ತೊ ಥೈಂ ಥಾವ್ನ್ಂಚ್ ಫಾ. ಪಿನ್ಟೊನ್ ದಿಲ್ಲ್ಯಾ ಠಿಕಾಣಾಚಾ ಘ
ಗೆಲೊ.

ಇಜೈಂತ್ಲ್ಯಾ ಶ್ರೀ ಸೆಬಾಸ್ತಿಯಾನ್ ಆನಿ ಶ್ರೀಮತಿ ಕ್ರಿಸ್ತಿನಾ ಪಿಸ್ಟೊ
ಚೆಂ ಏಕ್ ಮಾತ್ರ ಬಾಳ್ ಎವ್ಲಾಲಿಯಾ ಲ್ಹಾನ್ ಪ್ರಾಯೆಚಿಚ್ ಆಸ
ನಾ ತಿಚೊ ಬಾಪ್ ಸಗ್ರ್ ನಿವಾಸಿ ಜಾಲ್ಲೊ. ವಿದ್ವೆ ಕ್ರಿಸ್ತಿನಾನ್ ತಿ
ಉರ್ವ ಲೇಡಿಹಿಲ್ಲ್ ಮಾದ್ರಿಂಚಾ ತಾಬ್ಯಾಂತ್ ಸೊಡ್ಲೆಂ ಆನಿ ತೀ ತ್ಯಾ
ಮಾದ್ರಿಂಚಾ ಸಿಲೊನಾಂತ್ಲ್ಯಾ (ಶ್ರೀ ಲಂಕಾ) ಕೊಂವೆಂತಾಂತ್ ಕಾಮಾ
ಗೆಲಿ. ಹಾಂಗಾ ಏವ್ಲಾಲಿಯಾ (ಎಲ್ಲು - ಎಲ್ಲಾ - ಇವ್ಲಿ) ಮಾದ್ರಿ
ಖಾಲ್ಚ್ ಶಿಕ್ಲಿ, ಜಶೆಂ ಶಿಕ್ಪಾಂತ್ ತಶೆ ಚಟುವಟಿಕಾಂವಿ ಹುಶಾರ್ ಜಾ
ಆಟ್ವೆ ಕ್ಲಾಸ್ ಪಾಸ್ ಜಾಲಿ, ಕಾಜಾರಾಚೇ ಪ್ರಾಯೆಕ್ ಪಾವ್ಲಿ, ಫುಡ
ಶಿಕುಂಕ್ ತಾಂಕ್ ನಾ'ಸ್ಲ್ಲಿ ಜಾಲ್ಲ್ಯಾನ್ ಹೊಸ್ಟೆಲಾಂತ್ಲಿ ಯೇವ
ಕಂಕನಾಡಿ ತಿಚೇ ಮಾವ್ಯೇಗೆರ್, ಶ್ರೀ ಎ. ಜೆ. ಪಿರೇರಾಗೆರ್ ವಸ್ತೀಕ್ ರಾವ್ಲಿ

ಪೆದ್ರುಬ್ ಪೈಲೇಚ್ ಭೆಟೇಂತ್ ತಿಚಾ ಸುಂದರ್ಯಾ ರೂಪಾಕ
ಸುಡ್ಸುಡ್ಯಾ ಇಂಗ್ಲಿಷ್ ಆನಿ ಕೊಂಕ್ಣಿ ಸಂಭಾಷಣಾಂಕ್ ಆನಿ ಇತರಾ
ಸುಲಕ್ಷಣಾಂಕ್ ಮೆಚ್ವೊನ್ ಆಸೊ ಭುಲ್ಲೊ ಕೀ, ಘರಾ ಆನಾಕ್ ಆ
ಮಾಯೆಕ್ ಸಾಂಗುನ್ ತಾಂಚಿ ಅನುಮತ್ ಘೆನಾಸ್ತಾಂಚ್ ಸ್ತ್ರೆರಿ
ಘಟ್ ಕರುನ್, ಫಾ. ಪಿಸ್ಟೊಕ್ ಕಳಿತ್ ಕರುನೀ ಘರಾ ಆಯ್ಲೊ ಆ
ಘರ್ಚ್ಯಾಂಕ್ ಆಮ್ಕಾಂ ಸಾಂಗ್ಲೆಂ.

ಹೇ ಖಬ್ರೇನ್ ಆಮಿಂ ಸಂತೊಸ್ಚ್ಯಾ ಬದ್ಲಾಕ್ ವಿಸ್ಮಿತ್ಕಾಯೆನ್ ಭಿಂತ್ಲ್ಯಾಂವ್. ಹ್ಯೇ ಆಮ್ಸರೇ ಸೈರಿಕೇ ವಿರುದ್ ಕಿತೆಂಯಿ ಉಲಂವ್ಕ ಣಾಕೀ ಧೈರ್ ನಾಂ ಜಾಲೆಂ. ಪಾದ್ರಿನ್ ಕೆಲ್ಲಿ ಸೈರಿಕ್ - ದೆವಾಚಾಚ್ ರ್ಣಾಚಿ ಆಸ್ತೆಲಿ. ಹ್ಯಾ ನವ್ಯಾ ಸಂಭಂದಾ ದ್ವಾರಿಂ ದೇವ್ ಆಮ್ಕಾಂ ತ್ ಆಸ್ತ್, ಮಾನ್, ಧನ್ ಆನಿ ಹೆರ್ ಸುಖ್ ದಿತಾಸ್ತಲೊ ಣ್ ಸಮ್ಜುನ್ ಆಮಿಂ ಆಕಾಂತ್ ಸಾಂಡ್ಲೊ.

ನಿಶ್ಚಿತ್ ಕೆಲ್ಲ್ಯಾ ದಿಸಾ ಖರಾರ್ ಶ್ರೀ ಎ. ಜೆ. ಪಿರೇರಾಗೆರ್ ಚ್ ನ್ಯಾ ಮುದಿ ಆದಲ್ ಬದಲ್ ಕೆಲಿ. ದೋತಿ ಬಾಜ್ತ್ರೇನ್ ದಿಂವ್ಚಿ ಸ್ತ್ರಿ ಮಂಗ್ಳೂರ್ ಶಹರಾಂತ್ ಆಸ್‌ಲ್ಲ್ಯಾನ್ ಆನಾಸ್ ತಿ ನಾಸಾ ಳೆಂ. ಬದ್ಲಾಕ್ ನಗದ್ ಎಕ್ ಹಜಾರ್ ರುಪೈ ದಿಂವ್ಚೆಂ ಮಾಂ ನ್ ಘೆತ್ಲೆಂ. (ತ್ಯಾ ಕಾಳಾರ್ ತಿತ್ಲಿ ದೋತ್ ಬೋವ್ ವ್ಹಡ್ಲಿ ಳ್ಯಾ ಅಭಿಮಾನಾಚಿ) ಕಾಜಾರ್ ಮೇಯಾಂತ್ಲೇ ರಜೆಂತ್ ಜಾಂವ್ಕ ಣುನ್ ಬಾಕಿ ದವರ್ಲೆಂ. ಪೆದ್ರ್ಯಾಬ್ ಆಜ್ಮೆರಾಕ್ ವಾಪಾಸ್ ಗೆಲೊ.

ಮಾರ್ಚ್ ಮ್ಹೈನ್ಯಾಂತ್ ಘಟ್ಲೆಂ ಏಕ್ ಭಯಂಕರೆಂ ಅನ್ವಾರ್ ದ್ರುಬಾಚ್ಯಾ ತರುಣ್ಯಾ ಜಿವಿತಾಚೆರ್ ಕೊಣೆಂಚ್ ಸಿರೀಕ್ಸನ್ನಾಸ್‌ಲ್ಲೆಂ, ತ್ಯೆವರ್ವಿಂ ವ್ಹಕೇಚಾ ಆನಿ ಆವ್ಯಾಚ್ಯಾ ಫುಡಾರಾರ್‌ಯಿ ಆತ್ತೊ ಮಾರ್ ಸ್ಲೊ! ವೆದ್ರುಬಾಚೆಂ ಕಾಮ್ ರದ್ ಜಾಲೆಂ. ಜೂನಾ ಥಾವ್ನ್ ರ್ಯಿನ್ನಿಂಗ್ ಜಾವ್ನಾಸ್‌ಲ್ಲ್ಯಾಂ ಸರ್ವ್ ಮೆಸ್ತ್ರಿಂಕ್ ನಿಕ್ಳಾವುನ್, ರಾಲ್ಲ್ಯಾಂಕ್ ಮಾತ್ರ್ ಘೆವುಂಕ್ ಜಾಯ್ ಮ್ಹಳ್ಳಿ ಹುಕುಮ್ ವಿದ್ಯಾ ಕಾರಾಂಚ್ಯಾ ಥಾವ್ನ್ ತ್ಯಾ ಗಾಂವಾಂತ್ ಪ್ರಗಟ್ ಜಾಲಿ. ಪೆದ್ರುಬಾಚೆಂ ರ್ಯಿನ್ನಿಂಗ್ ಜಾವ್ನಾಸ್‌ಲ್ಲೆಂ.

ಹ್ಯಾ ಅನ್ವಾರಾ ತರ್ಫೆನ್ ಕೊಣೆ ಕೊಣೆ, ಕಿತೆಂ ಕಿತೆಂ ಅಭಿಪ್ರಾ ಯ್ ಕೆಲೆ ಆನಿ ತೆ ತೊಂಡಾನ್‌ಯಿ ಉಸಾಳ್ಳೆ. "ವ್ಹಕ್ಲೇಚೆಂ ನಶೀಬ್ ಲಕ್ಷಣ್) ಬರೆಂ ನ್ಹೈಂ"— "ನೊವ್ರ್ಯಾಜೊ ಹುದ್ದೊ ಪಳೆವ್ನ್ ಸೈರಿಕ್ ಲ್ಯಾತ್ ಜಾಂವ್ಚಿ ಗತ್ ಆಶಿಚ್."— "ವಾಯ್ಟ್ ವೆಳ್ ಫಡ್ಯೆಂ ಜಾಲ್ಲಿ ಸೈರಿಕ್ ಮ್ಹಣ್ ದಿಸ್ತಾ."…. "ಶಹರಾಂತ್ಲೇ ವ್ಹಕ್ಲೇಕ್ ನಾಡಾಂತ್ಲೊ ನೊವ್ರೊ ಫಾವೊ ನಾ ತೆಂ ದೆವಾಕ್ ಕಳ್ಳೆಂ ಆಸ್ತೆಲೆಂ"……ಇತ್ಯಾದಿ.

ಆಮ್ಚ್ಯಾ ಘರಾಭಾಯ್ಲ್ಯಿಂ ಅಶೆಂ ಮ್ಹಣ್ತಾನಾ ಆಮ್ಗೇರ್ ಅನ...
ಆನಿ ಮಾಯೆನ್ ಮ್ಹಳೆಂ—"ಆಮ್ಚಿ, ವ್ಹಡಿಲಾಂಚಿ ಸೈಲಿ ಒಪ್ಪಿಗ್ ...
ನಾಸ್ತಾಂ ಆಮ್ಸುರಾನ್ ಸೈರಿಕ್ ಕೆಲ್ಲೀ ಚೂಕಿಕ್ ಜಿ ಶಿಕ್ಷಾ."

ಹೊ ಅಭಿಪ್ರಾಯ್ ತೆದ್ನಾ ಮ್ಹಾಕಾಯಿ ಖರೊ ದಿಸ್ಲೊ. ತ...
ಖರಾರಾನ್ ಠಿಕ್ಲೆಲಿ ಸೈರಿಕ್ ತುಟೊಂಕ್ ಸಜೊ, ತುಟ್ಲ್ಯೆರ್ ಲ...
ಮ್ಹಣ್ ಲೆಕುನ್ ಮ್ಹಾಕಾ ಸಬಾರ್ ದೀಸ್ ಪರ್ಯಾನ್ ಬೆಜಾ...
ಜಾಲೆಂ. ತುಟಾನಾ ಜಾಂವ್ ಮ್ಹಣುನ್ ದೆವಾಕಡೆ ಮಾಗ್ಲೆ...
ಪುಣ್ ಪೆದ್ರುಬಾನ್ ಹ್ಯಾ ಅನ್ವ್ಯಾರಾಕ್ ಕಿತೆಂ ಅರ್ಥ್ ದಿಲೊ ತ...
ತಾಣೆಂಯಿ ಆಮ್ಕಾಂ ಸಾಂಗ್ಲೊನಾ, ಆಮಿಂಯಿ ವಿಸಾರ್ಲೊನಾ. ದೆವಾ...
ಪವಿತ್ರ್ ಇಚ್ಛಾ ಅಶೆಂ ಸಮ್ಜುನ್ ಘೆತ್ಲಾಂ ತಶೆಂ ತಾಣೆಂ ಭೀ...
ರಾಯೆಜೆಂ ಅಬಿನಯನ್ ಕೆಲೆಂ. ತಾಕಾ ದುಸ್ರೆಂ ಕಾಮ್ ಮೆಳ್ತ...
ಮ್ಹಳ್ಳೊ ದೃಢೊ ವಿಶ್ವಾಸ್ ಆಸ್ಲ್ಲೊ ತೊ ತಾಚಾ ಉಲಣ್ಯಾಂತ್ ಕಳ...
ಲೆಂ. ದೊನ್ಯಿ ಪಕ್ಷಾಂನಿ ಸೈರಿಕ್ ರದ್ ಕೆಲಿನಾ. ಕಾಂಯ...
ಖಂತ್/ಬೆಜಾರಾಯ್ ನಾಸ್ಲ್ಲೆಬರಿ 1935 ಮೇ 25 ತಾರ್ಕೆರ್ ಲಗ...
ದವ್ಲತೆಚಾ ಸಂಭ್ರಮಾನ್ಂಚ್ ಕೆಲೆಂ. ದವ್ಲತೆಚಾ ಕಿತ್ಯಾ ಮ್ಹಳ್ಯಾರ...
ವ್ಹಕ್ಲೇಚಿಂ ಚಡಾವತ್ ಕುಟ್ಮಾದಾರಾಂ ಆನಿ ಪೆದ್ರುಬಾಚೆ ಈಸ...
ಮಂಗ್ಳುರ್ ಶಹರಾಂತ್ಲ್ಯಾ ದವ್ಲತೆಚಾ ವರ್ಗಾಂತ್ಲೆಚ್ ಆಸ್ಲ್ಲೆ ದೆಕುನ...

ನಾಡಾಂತ್ಲೇ ವ್ಹಕ್ಲೇಕ್ ಶಹರಾಕ್ ವ್ಹೆಲ್ಯಾಚೆ ಧಾಕ್ಲೆ ತ್ಯಾ ...
ಳಾರ್ ಸೆಬಾರೆ ಆಸ್ಲ್ಲೆ. ಪುಣ್ ಶಹರಾಂತ್ಲೇಕ್ ಹಳ್ಳೇಕ್ ವ್ಹೆಲ್...
ಧಾಕ್ಲೊ ಹೊ ಎಕ್ ಆಪ್ರುಬಾಂತ್ಲೊ ಆಪ್ರುಬೊ. ಸೈರಿಂ ಸ್ವಂತ್ ಅ...
ಭಾಡ್ಯಾಚಾ ಕಾರಾಂನಿ ತಿಕಾ ಪಾವಂವ್ಕ ಆಯಿಲ್ಲಿಂ. ತಾಂಕಾಂ ಆಮ...
ಮಾಟ್ವಾಂತ್ ಶಹರಾಂತ್ಲ್ಯಾ ಮಾದರೆಂಚೆಂ, ತೀನ್ ಬಗಾಂಚಾ ಮಾಸ...
ಆನಿ ಪೊಳಿಯಾಂಚೆಂ ಜೆವಾಣ್ ದಿಲ್ಲೆಂ. ಸೈರಿಂ ಜೇವ್ತಾನಾ ಆನಿ ವಾಪಾ...
ವೆತಾನಾ ದಾದೊಸ್ಕಾಯ್ ವ್ಯಕ್ತಿ ಕರ್ಚಿ ಶಿಫಾರಾಸ್ ಮ್ಹಜ್ಯಾ ಆನಾ...
(ಯಜ್ಮಾನ್ಯಾಕ್) ಧಾರಾಳಾ ಉತ್ರಾಂನಿ ದೀವ್ನ್ ಗೆಲ್ಲಿಂ. ವ್ಹಕ್ಲೇ...
ಆಮ್ಚ್ಯಾ ಧನ್ಯಾಂಚೊ ಕುಟುಂಬಿಕ್ ಸಂಭಂದಾಸ್ಲ್ಲ್ಯಾನ್, ತಿಂಯಿ...
ವ್ಹೊರಾಣಾ ಸಾಂಗಾತಾ ಆಯಿಲ್ಲಿಂ. ಅಶೆಂ ಪೆದ್ರುಬಾಚೇರ್ ಭೆಟ್ಲ್ಲೆ...

ಸ್ವರಾವರ್ವಿಂ ಕೊಣಾಯ್ಚೆರೀ ವಾಯ್ಟ್ ಪರಿಣಾಮ್ ಜಾವ್ನಾ ಮ್ಹಳ್ಳಿ
ತ್ತ್ವಾತ್ ಹ್ಯಾ ಲಗ್ನಾಚಾ ಸಂಭ್ರಮಾನ್ ಉಗ್ತ್ಯಾನ್ ದಿಸ್ಲಿ.

ಮ್ಹಜ್ಯಾ ಫುಡಾರಾಚಿ ಘಜೆಂತ್

ಲಗ್ನಾ ಉಪ್ರಾಂತ್ ಪೆದ್ರ್ಬ್ ವ್ಹಕ್ಲೇಕ್ ಆನ್ಗೇರ್‌ಚ್ ಸೊಡುನ್
ಮಾಚೇ ಶಿಕಾರೇ ಖಾತಿರ್ ಎಕ್ಲೊಚ್ ಬೊಂಬೈಕ್ ಗೆಲೊ. ತಾಕಾ
ಬೊಂಬೈ ಶಹರಾ ಥಾವ್ನ್ 30 ಮೈಲಾಂ ಉತ್ತರಾಕ್ ಆಸಾ ತ್ಯಾ
ಸ್ಸೆಯ್ನ್ (ಆತಾಂ ವಸಯ್) ಶಹರಾಂತ್ ಸಾಂ ಸ್ಟಾನಿಸ್ಲಾವ್ಸ್ ಹಾಯ್
ಸ್ಕೂಲಾಂತ್ ಮೆಸ್ತ್ರಿಚೆಂ ಕಾಮ್ ಮೆಳ್ಳೆಂ. ಪ್ರುಶ್ ಪಾಗ್ ಆಜ್ಚ್ಯಾ ರಾಂತ್ಲ್ಯಾ
ರಿ 100 ರುಪೈ ನ್ಹಂಯ್ ಬಗರ್ ಬರೇ 40/–

ತಾಚಾ ಹ್ಯಾ ಸಾಂಬಳಾನ್ ವ್ಹಜ್ಯಾ ಶಿಕ್ಪಾಕ್ ದುಡ್ವಾ ಸಹಾ
ಯ್ ದಿಂವ್ಚಿ ಸಾಧ್ಯತಾ ನಾಸ್‌ಲ್ಲ್ಯಾನ್ ಮ್ಹಾಕಾ ಶಿಕಾಪ್ ಇತ್ಲ್ಯಾರ್‌ಚ್
ಶೇರ್ ಕರ್ಚಿ ಗತ್ ಸಂಭವ್ಲಿ. ತೊ ಅಂಕ್ವಾರೊ ಆಸ್‌ಲ್ಲೊ ತರ್
ರಾಂದೆ ಜಾತೆನಾಂತ್. ಆತಾಂ ತಾಕಾ ಮ್ಹಜ್ಯಾ ಪ್ರಾಸ್ ಚಡ್ ಹಕ್ಕಾ
ಕೊ ಪಾಂಟೊ ಫೆವ್ಲಿಶ್,—ವ್ಹಕಾಲ್ ಆಸ್‌ಲ್ಲಿ. ಮ್ಹಾಕಾ ಕೊಲೆಜ್
ೀ ದೀಂವ್ಕ್ ಫಾ. ಡೆನಿಸ್ ಪೈ ಸಹಾಯ್ ಕರ್ತಾಲೊ ತರೀ, ವಸ್ತ್ರೇಚಾ.
ಬುಕಾಂಚಾ ಆನಿ ಇತರ್ ಖರ್ಚಾಕ್ ದುಡು ಆಪುಶ್ ದಿಂವ್ಕ್—ಸಕ್ಚೊ
ನಾಂ ಮ್ಹಣುನ್ ಪೆದ್ರ್ಬ್ ಬೊಂಬೈಕ್ ವೆತಾನಾಂಚ್ ಮ್ಹಾಕಾ ಸಾಂ
ಗುನ್ ಗೆಲ್ಲೊ. ತರ್ ತೊ ಕೊಣೆ ದಿಂವ್ಚೊ?

ಮ್ಹಾಕಾ ಪೆದ್ರುಬಾಬರಿ ಶಹರಾಂತ್ಲ್ಯಾ ಶ್ರೀಮಂತಾಂಚಿ ಚಂಗ್ಗಾಯ್
ಕರ್ಚಿ, ಆನಿ ತಾಂಚಾಂ ಭುರ್ಗ್ಯಾಂಕ್ ಟ್ಯುಯಿಶನ್ ದೀವ್ನ್ ಸಂಪಾದನ್
ಕರ್ಚಿ ಚಲಾಕ್, ಧೈರ್ಯ್ ಆನಿ ಸಾಮರ್ಥ್ ಕಾಂಯ್ಚ್ ನಾ'ಸ್‌ಲ್ಲಿ. ಹಾಂ
ನೆಂ ಹಾಚ್ಯಾ ಪೈಲೆಂ ಬರ್ೈಲಾಂ ತ್ಯಾ ಪರಿಂ ಹಾಂವ್ ಆತಾಂಯಿೊ ಲಜ್ಕು
ರೊ ಆನಿ ಕಾವ್ರುಕ್ಯಾ ವಗಾ್ಚೊ ಆಸ್‌ಲ್ಲೊಂ. ಆನಿ ಪೆದ್ರುಬ್ ಆಸ್
ಲ್ಲ್ಯಾಬರಿ ದಿಂಡ್ಯೊ ಆನಿ ಆಕರ್ಷಿಕ್ ವ್ಯಕ್ತಿತ್ವಾಚೊ (ಪರ್ಸನಾಲಿಟಿಚೊ)
ಹಾಂವ್ ನಾ'ಸ್‌ಲ್ಲೊಂ. (ಹೊ ಊಣ್ ಮ್ಹಾಕಾ ಆಜೂನೀ ಆಸಾ.)
ಅಸಲೇ ಪರಿಸ್ಥಿತೆಂತ್ ಮ್ಹಾಕಾ ಶಿಕಾಪ್ ಬಂದ್ ಕರ್ಚೆಂಚ್ ಪಡ್ಲೆಂ. ಬಿ. ಎ.

ಪಾಸ್ ಜಾಲ್ಯಾ ಖರಿತ್ ಜೆಜ್ವಿತ್ ಮೆಳಾಂತ್ ಘೆಯಿನಾ'ಸ್ಲ್ಲಾ
ವ್ಹಾಕಾ ತೆಣೆಂಚಿ ಆಲೋಚನ್‌ಯೀ ರದ್ ಕರುಂಕ್ ಪಡ್ಲೆಂ. ಬದಾ
ವ್ಹಜಾ ಫುಡಾರಾ ತರ್ಫೆನ್ ಜೊಲ್ತೀಚ್ ಏಕ್ ವಾಟ್ ಏಂ
ಆವಶ್ ಜಾಲೆಂ.

ಆಮ್ಚ್ಯಾಂ ಭುಗ್ರ್ಯಾಂಕ್ ಲ್ಹಾನ್ಪಣಾ ಥಾವ್ನ್ ಘರಾಂತ
ಶಾಳಾಂತ್ಲ್ಯಾ ಆನಿ ದೆವಾಳಾಂತ್ಲ್ಯಾ ವ್ಹಡಿಲಾಂನಿ ಖವಿರ್, ಸಾಕರ್
ಮಿೂಟ್ ಭರ್ಸ್ಸುನ್ ಮೊಳ್ಳೈಲ್ಯಾ ಉಂಡ್ಯಾ ಪೀಟ್ಹಾಬರಿ ದೇವ್ ಭಕ್ತೀ
ಮೊಳುನ್ ಪುಗಯಿಲ್ಲೆಂ. ಘರಾ ಸಕಾಳಿಂ ಆನಿ ಸಾಂಜೆರ್ ವೆಳಾ ಪ್ರ
ರಾಚಿಂ ಮಾಗ್ಣ್ಯಾಂ, ತೇರ್ಸ್, ಗೀತಾಂ ಆನಿ ಧಾರ್ಮಿಕ್ ವಾಚಾ
ಶಾಳಾಂತ್‌ಯೀ ತಸಲೀಚ್ ಶಿಸ್ತೀ-ಭಕ್ತೀಚಿ ತರ್ಬೆತಾಯ್; ಪಾ
ಆಸೊಂ, ವೊತ್ ಆಸೊಂ, ವಾಟ್ ಕಿತ್ಲಿಯೀ ಲಾಂಬೀ ಆಸೊಂ, ಆಯ್ತಾ
ಸೊಂತಾ/ಪರ್ಬೇ ದಿಸಾಂನಿ ದೆವಾಳಾಂತ್ಲ್ಯಾ ಭಕ್ತೀ/ಆರಾದಾನಾಕ್ ಕ
ಯಾಚಿ ಹಾಜ್ರಿ; ಹಾಂವ್ ಶಹರಾಂತ್ ಆಸ್ತಾನಾ ಸದಾಂ ಮಿಸ
ಆಲ್ತಾರ್-ಸೇವಕ್, ಮರ್ಯೆಚೊ ಸೊಡೆಲಿಸ್ತ್, ಸ್ಟುಡೆಂಟ್ಸ್ ಮಿಶ
ಲೀಗಾಚೊ ಸಾಂದೊ ಜಾವ್ನ್ ಚಡಿತ್ ಧಾರ್ಮಿಕ್ ಆಭ್ಯಾಸ್ ಆನಿ ಅ
ಭವ್;— ಹ್ಯಾಂ ಸರ್ವ್ ಕಾರಣಾಂಕ್ ಲಾಗುನ್ ಮ್ಹಾಕಾ ಜೆಜ್ವಿ
ಮೆಳಾಂತ್ ಯಾಜಕೀ ಭೆಸ್ ಘೆಂವ್ಚ್ಯಾಕಡೆ ಆಕರ್ಷಣ್ ಭಗ್ಲ್ಯಾಂ
ಆತ್ಮೆಂಪಣ್ ಆಸಾ?

ಆನಿ ಮ್ಹಜೇ ಆವೈಕ್‌ಯೀ ವಿಪರೀತ್ ಉರ್ಬಾ ಆಸ್‌ಲ್ಲಿ ತಿ
ಚವ್ಗಾಂ ಪುತಾಂ ಪೈಕಿಂ ಎಕ್ಲ್ಯಾಕ್ ಪುಣಿ ದೆವಾಚೇ ಸೆವೇಕ್ ಸ
ರ್ಪುಂಚಿ. ಹೆಣೆ ತಿಕಾ ಮ್ಹಜೇರ್‌ಚ್ ಖಾತ್ರೀಚಿ ನದರಾಸ್‌ಲ್ಲಿ. ಮ್ಹಣ್ತ
ಆತಾಂ, ಮ್ಹಜ್ಯಾ ಫುಡಾರಾಚಿ ವಾಟ್ ವಿಂಚ್ಚೇ ತರ್ಫೆನ್ ಆಮ್ಗೇ
ಉಟ್ಲೆಂ ತೆಂ ವಾಜ್ಬೆಂ ಸವಾಲ್ ಹೆಂ,— "ಜೆಜ್ವಿತಾಂಚೊ ಮೇಳ್ ತುಕ
ಅಯೋಗ್ಯ್ ಆಸಾ ತರ್, ತುಜ್ಯಾ ಶಿಕ್ಪಾ ತೆಕಿದ್ ಪ್ರವೇಶ್ ದಿಂ
ಹೆರ್ ನಾಂತ್‌ವೆ?"

ಮಂಗ್ಳುರ್ ದಿಯೆಸೆಜಿಂತ್ ಸೆಕುಲರ್ ಆನಿ ಕಾಪುಚಿನ್, ಭಾಯ
ಕಾರ್ಮೆಲಾಯ್ಟ್ ಆನಿ ಫ್ರಾನ್ಸಿಸ್ಕನ್ ಫ್ರಾದಿಂಚೆ ಯಾಜಕೀ ಸಂ

ಕೆಸ್ಲೆ. ತಶೆಂತ್ಲ್ಯಾ ಎಕಾಂತ್ ಮ್ಹಾಕಾ ಪ್ರವೇಶಾಚಿ ಹವಿುದಾರಿ ಕೆಸ್ಲಿ. ಫುಣ್ ಪೆದ್ರುಬಾಚಾ ಲಗ್ನಾನಿಮ್ತಿಂ ಘರಾಂತ್ ಉಬ್ಜಲ್ಲಿ ಲಾಚಾರೀ ಆರ್ಥಿಕ್ ಪರಿಸ್ಥಿತಿ ದೆಕ್ತಾನಾ ಹಾಂವೆಂ ಮೈನ್ಯಾಂತ್ 10/15 ರುಪ್ಯಾಂ ಸಂಪಾದನಾಚಿ ಎಕ್ ವಾಟ್ ವಿಂಚ್ಚೆಂ ಚಡ್ ಆವಸ್ ವೈಂಗೀ! ಮ್ಹಳ್ಳೆಂ ಸವಾಲ್ ಆಡ್ ಯೆತಾಲೆಂ. ಹಾಕಾ ಪೆದ್ರುಬಾಚಿ ಸೀದಾ ಜವಾಬ್ ಮಾಗುನ್ ಹಾಂವೆಂ ತಾಕಾ ಪತ್ರ್ ಪಾಟವ್ನ್ ವಿಸಾರ್ಲೆಂ. ತಾಚಿ ಜವಾಬ್ ಆಯ್ಲಿ ತಿ ಅಶಿ.

"ಘರ್ಚ್ಯಾಂ ಆನಿ ತುಜಾ ಖಾತಿರ್ ಯೆದೊಳ್ ಪರ್ಯಾನ್ ಮ್ಹಾಕಾ ತಾಂಕ್ಲೆಲೆಂ ಪುರಾ ಹಾಂವೆಂ ಕೆಲಾಂ. ಫುಡೆಂ 'ಸದ್ದ್ಯಾಕ್' ತಶೆಂಚ್ ಕರುಂಕ್ ಮ್ಹಾಕಾ ಸಾಧ್ಯ್ ಜಾಂವ್ಚೆನಾ. ಹಾಂವೆಂ ಜೊಡ್ಲ್ಯಾ ತ್ಯಾ ಲಗ್ನಾ ಭೆಸಾಚಿ ಜವಾಬ್ದಾರೀಚ್ ಮ್ಹಾಕಾ ಸಮಸ್ಯಾಚಿ ಆನಿ ವಿಜಾಣಾಚಿ ಜಾಲ್ಯಾ. ದೆಕುನ್ ತುಂ, ತುಜೆಂ ಮನ್ ಕಿತೆಂ ಸಾಂಗ್ತಾ ತಶೆಂ ಕರ್ ಆನಿ ಫುಡಾರ್ ಚಲಯ್."

ಹಾಂತುಂ ಮ್ಹಾಕಾ ಸ್ಪಷ್ಟ್ ಜಾಲೆಂ ಕೀ ಫುಡೆಂ ತಾಚಾ 'ಸದ್ದ್ಯಾಚಾ' ವಾಯ್ದ್ಯಾರ್ ಆಮ್ಚ್ಯಾಂ ಘಾಸ್ವತ್ ತಾಚಿ ಧನಾ ಸಹಾಯ್ ಬಿಲ್ಕುಲ್ ಯೆಂವ್ಚಿನಾ. ತೊ ವಾಯ್ದೊ ಕಿತ್ಲ್ಯಾ ವರ್ಸಾಂಚೊ ಜಾಯ್ತ್ ತೆಂ ಕೊಣ್ ಪಾರ್ಕುಂಕ್ ಸಕ್ತಾ? ಪೆದ್ರುಬ್ ಆತಾಂ ಆಸೊ ವೆಗ್ಳೊ ಜಾಲ್ಲ್ಯಾ ಸಮಯಾರ್‌ಚ್ ಹಾಂವೀಂ ಹೆಣೆ ಯಾಜಕೀ ಭೆಸಾಚಿ ವಾಟ್ ಘೆವುನ್ ವೊಸಾನ್ ಜಾಲ್ಯಾರ್, ಘರ್ಚ್ಯಾಂಚಾ ಫುಡಾರಾಕ್ ಆಧಾರ್ ಕೊಣ್? ಭ್ಯುಂತ್ ಗೇಣಿ ಪುರ್ತೆಂಯಿೊ ಪಿಕಾನಾ ಆನಿ ತಿ ಸಂದಾಂವ್ಕ್ ಸಾದ್ಯನಾ, ತೊ ಅನ್ಬವ್ ಜಾವ್ನ್ ಜಾಲಾ, ದೆಕುನ್, ಗೇಣಿಚೊ ತಾಂದ್ಯಾನ್ ದಿಂವ್ಚೊ ವಾಂಟೊ ಆನ್ ಫಾರಿಕ್ ಕರ್ತಾನಾ, ನಗದೆಚೊ ಮ್ಹುಜೇ ಜೊಡೇನ್ ದಿಲ್ಯಾರ್ ಮಾತ್ರ್ ಧನಿನ್ ಆಮ್ಕಾಂ ತಿಚೇ ಆಸ್ತೆಂತ್ ಜಿಯೆಂವ್ಕ್ ಸೊಡಿತ್. ನಾ ತರ್ ಬಿಲ್ಕುಲ್ ಸೊಡಿಶಿನಾ. ತೆದಾಳಾ ಹಾಂಚಿ ಗತ್ ಕಿತೆಂ? ಹೆಂ ಸರ್ವ್ ಹಾಂವೆಂ ಮುನಿಂ ಆಟವ್ನ್ ಜಾಲ್ಯಾ ಉಪ್ರಾಂತ್, ಯಾಜಕೀ ಭೆಸಾಕ್ ವಸೂಂ ಯಾ ನಾಕಾ ಅಶೆಂ ತಾಂತುಂ ತರ್ಕ್ ಉಟ್ಲೆಂ. ಮ್ಹುಜೆಂ ಸ್ವಂತ್ ಶಿರ್ಪ್ ಕರ್ಚ್ಯಾ ಪೈಲೆಂ ಹಾಂವೆಂ ಘರ್ಚ್ಯಾಂ

ವ್ಹಡಿಲಾಂಚಿ ಸಲಹಾ ಮಾಗ್ಲಿ. ಮಾಯೇಚೆಂ ವತ್ರಾತ್ಯಶಾಚೆಂ ಸೂಚ
ತೆಂ ತಿಣೆ ಆಪೇಕ್ಸನ್ ದವರ್‍ಲೆಂಚ್—ಸೆಮಿನರೇಕ್ ಪಸ್. ಸುನೇನ್ಯಿ
ಸಾಸುಚೀಚ್ ಪಕ್ಷ್ ಘೆತ್ಲಿ.

ಪುಣ್ ಆನ್ ಆಸ್ಲ್ಲೊ ಸಂಪ್ಸಾರೀಕ್ ಜಿವಿತಾಚೊ ಖುಶ್ ಆನ್ಭ
ಭಗ್ಲ್ಲೊ ಜಾಣಾರೊ. ತಾಚಾ ಪೈಲ್ಯಾ ಪುತಾನ್ ದರ್ವಡಾನ್ ರಾಜಾ
ಜಾವ್ನ್ ಘರ್ ಕುಟ್ಮಾಕ್ ಸಾಂಡೆಲ್ಯಾ ಹ್ಯಾ ಸಂದಿಗ್ದ ವೆಳಾ ಹಾಂವ
ಜೋಡ್ಪಾಚಿ ವಾಟ್ ವಿಂಚುಂಕ್ ಜಾಯ್ ಆನಿ ತಾಕಾ ಹೇ ನಿರ್ಫ
ಭ್ಯುಂತ್ ತಾಚೆಂ ರಗಾತ್ ಪುರ್ತೆಂ ಆಟ್ಲಾ ಪರ್ಯಾನ್ ಘೊಳ್ಚ ನಿ
ತರ್‍ಯಾ ದಂಡ್ಪೊಣೀ ಥಾವ್ನ್ ಸುಟ್ಕಾ ದೀಂವ್ಕ ಜಾಯ್ ಮ್ಹಳ್ಳಿ ಆಪೇಕ
ತಾಣೆ ವೆಗ್ಳ್ಯಾಚ್, —ತಾಚೇಚ್ ಶೈಲಿಚೇ ಭಾಷೇನ್ ಸಾಂಗುನ್ ಮ್ಹಾಕ
ಸಮ್ಜಾಯ್ಲ್ಲೆಂ. ತಾಚೊ ನ್ಯಾಯ್ ರಾಜಾಂವೀಕ್ ದಿಸ್ಲೊ.

ಅಭಿಪ್ರಾಯ್ ಆಶಿ ವೆವೆಗ್ಳೆ ಆಸ್ಲ್ಲ್ಯಾನ್ ಅತ್ಮಿಕ್ ವ್ಹಡಿಲ
ಕಿತೆಂ ಸಾಂಗ್ತಾತ್ ತೆಂ ಜಾಣಾ ಜಾಂವ್ಚೇ ಆತುರಾಯೆನ್ ಫಿರ್ಗಜೆಚ
ಆನಿ ಕೊಲೆಂಜೆಂತ್ಲ್ಯಾ ಚಾರ್ ಯಾಜಕಾಂ ಕಡೆ ಗೆಲೊಂ ಆನಿ ತಾಂ
ಸಲಹಾ ವಿಸಾರುನ್ ಆಯ್ಕಾಲಿ. "ತುಂ ತುಜ್ಯಾಚ್ ಅತ್ಮ್ಯಾಚೆಂ ಸ
ಚಸ್ ಪಾಳ್; ತೀಚ್ ವಾಟ್ ಸಾರ್ಕಿ ಆನಿ ಉತ್ತಮ್"— ಅಸ
ತಾಣಿಂ ಉಸಾರ್‍ಲ್ಲ್ಯಾ ಅಭಿಪ್ರಾಯಾಂಚೊ ಗಿರೊಪ್. ತಾಣಿಂ ಮ್ಹಾಕ
ಏಕ್ ನಿರ್ದಿಷ್ಟ ವಾಟ್ ವಿಂಚುನ್ ದಾಕೈಲಿನಾ. ಕಿತ್ಯಾ, ತೊ ಮತ್ಲಾ
ಇರಾದೊ ಮ್ಹಾಕಾ ಸಮ್ಜಲೊ. ಜರ್ ತಾಣೆ ದಾಕೈಲ್ಲಿ ವಾಟ್ ಧರುನ
ವಸುನ್ ಹಾಂವ್ ಫುಡಾರಾಂತ್ ಸಲ್ವಾನ್ ಆನಿ ಕಷ್ಟಾಂಕ್ ಉಂ
ಜಾಯ್ನ್ ತರ್ ತೆದ್ನಾ ಹಾಂವ್ ತಾಕಾ ದುಸ್ರ್ಯಾನ್ ಮ್ಹಣ್ ಭಿಂಯೆವ
ತಾಣೆ ಭೆಸ್ ನಿಂಚ್ಪಾಚಿ ಜವಾಬ್ದಾರಿ ಮ್ಹಜ್ಯಾಚ್ ಅತ್ಮ್ಯಾಚೆರ್ ಘಾಲ
ಪುಣ್ ಏಕಾ ಪ್ರಾಯಸ್ತ್ ಜೆಜ್ವಿತಾಸ್ ಮ್ಹಳೆಂ ತೆಂ ಹೆಂ,—

"ತುಂ ಘರ್ಚ್ಯಾಂಜೊ ಹುಸ್ಕೊ ತ್ಯಾಗ್ ಕರುನ್ ದೆವಾಚೇ ಸೆವೇಕ
ವೆಶಿ ತರ್, ತೊ ತುಜ್ಯಾ ಮಾ-ಬಾಪಾಚೆರ್ ಮೆಚ್ವಾತಲೊ, ಪೀಟರಾಕ
ಚಡ್ ಸಾಂಬಾಳಾಚೆಂ ಕಾಮ್ ದುಸ್ರೆಂ ದಿತಲೊ, ತುಜಾ ಪಾಟ್ಲ್ಯ
ಭಾವಾಂಕ್ಯಿ ಆಶಿರ್ವಾದ್ ದಿತಲೊ. ತುಜೊ ಬಾಪ್ ತುಜ್ಯಾ ಏಕ್ಲ

...ನ್ ಅಪೇಕ್ಷಿತಾ ತೊ ಪರಿಹಾರ್ ತೆ ತೆಗ್ಯೊ ಪುತ್ ತಾಕಾ ದಿತ್ಲೆ ...ನಿ ತುಸ್ಲೆಂ ಕುಟಾಂವ್ ಸುಖಾಭರಿತ್ ಜಾತ್ಲೆಂ.

ತಾಚೆಂ ಹೆಂ ಸಾಂಗಾಪ್ ತೆಂ ಸೀದಾ ದೆವಾಚಾಚ್ ತೊಂಡಾಂತ್ಲೆಂ ...ಣುನ್ ಹಾಂವೆಂ ಮಾಂಡ್ಲೆಂ ಆನಿ ಯಾಜಕೀ ಭೆಸಾಚೇಚ್ ವಿಂಚವ್ಣ ...ಲಿ. ಫಕ್ತಾ ಸಾಂಗ್ತಾಚ್ ಮ್ಹಜೇ ಆಪ್ಯೆರ್ ಅತ್ಯಾಸಂಡ್ ಭಗ್ಲೊ. ಪಿಡೊಳ್ ವಿರುದ್ ಆಸ್ಲ್ಲ್ಯಾ ಆನಾಸ್ ತ್ಯಾ ಪಾದ್ರ್ಯಾಬಾಚಾ ಸಾಂಗ್ಲ್ಯಾಂತ್ ವಿಶ್ವಾಸುನ್ ಮ್ಹಜೆಂ ವಿಂಚಾಪ್ ಆಥ್ಯಾ್ಯ ಮನಾಸ್ ಮಂಜೂರ್ ...ಲೆಂ ಮ್ಹಜೇ ಭಾಪ್ಸ್ಯೆನ್ ತಾಂಕಾಂ ಪಾಟಿಂಬೊ ದಿಲೊ.

ಯಾಜಕೀ ಸಂಸ್ಥ್ಯಚೆಂ ವಿಂಚಾಪ್.

ಆತಾಂ ಉರ್ಲೆಂ ದುಸ್ರೆಂ ವಿಂಚಾಪ್,— ಸಂಸ್ಥ್ಯೆಚೆಂ. ಸೆಮಿನ ...ರೀಕ್ ಪೆಜೆಂ ಮ್ಹಾಕಾ ಪಸಂತ್ ನಾಸ್ಲ್ಲೆಂ. "ಪ್ರೆಂಯಿಂ ಕಾಮ್ ...ಸೆಕಾನಸಾಸ್ತಾಂ ಸಲ್ಪಾಲ್ಲಿ ಶಿಕ್ಷೆ ತಸರ್ಗಟಿ ಕಡೇರ್ ಪಾದ್ರಿ ಜಾಂವ್ಕ ...ಸೆತಾತ್. ಥೊಡೆ ತಾಂತುಂ ಸರ್ಗಯ್ಯೊ,— ಧನ್, ಮಾನ್ ಆನಿ ...ಖಾಣ್ ಮೆಳ್ತಾ ಮ್ಹಣುನ್ ಪೆತಾತ್" ಅಶೆಂ ದುರಾಭಿಪ್ರಾಯ್ ಉಲ್ಲ್ಯಾಲ್ಲಿ ...ಹಾಂವೆಂ ಆಯ್ಕ್ಯಾಲ್ಲೆ. ಆತಾಂ ಹಾಂವೀಂ ತ್ಯಾಚ್ ಉದ್ದೇಶಾನ್ ವೆತಾಂ ಮ್ಹಣ್ತ್ರಾತ್ ಮ್ಹಳ್ಳಿ ಲಜ್.— ಹೆಂ ಪೈಲಿಂ ಸೀಬ್. ದುಸ್ರೆಂ, ಮ್ಹಜೇ ಲಜ್ಕುರೇ ಕಾಲಿತ್ರೆಕ್ ಲಾಗುನ್ 10 ಜಣಾಂ ಫುಡ್ಲ್ಯಾನ್ ಸುಡ್ಸಡಾಯೆನ್ ಉಲಂವ್ಕ ಆನಿ ಸೆವರ್ಗಂವ್ ದೀಂವ್ಕ ಮ್ಹಾಕಾ ಸಾಧ್ಯ ಜಾಂವ್ಚೆನಾಂ ಮ್ಹಳ್ಳೆಂ. ಮ್ಹಾಕಾ ಭಿತರ್ಚ್ ಆಸುನ್ ಮಾಗ್ಣ್ಯಾನ್, ಧ್ಯಾನಾಸ್ ಆನಿ ಬರವ್ನ ಧಾರ್ಮಿಕ್ ಸೆವಾ ಕರ್ಚ್ಯಾ ಆಸ್ಪದ್ ದಿಂವ್ಚ್ಯಾ ಸನ್ಯಾಸಿ ವರ್ಗಾಚಾ ಸಂಸ್ಥ್ಯಾಂತ್ ಪ್ರವೇಸುಂಚಿ ಅಪೇಕ್ಷಾ ಆಸ್ಲ್ಲಿ. ಅಸಲೊ ಏಕ್ ಸಂಸ್ಥೊ ಪರೆಂಗಿಪೇಟಾಂತ್ ಆವಿಲ್ಯಾಚ್ ವರ್ಸಾಂತ್ ಉಗಡ್ಲ್ಲೊ ಆಸ್ಲ್ಲೊ. ಹಾಂವೆಂ ತೊಚ್ ಪಸಂತ್ ಕೆಲೊ. ಆನಿ ಮ್ಹಜೆ ಸಹಪಾಠಿ ಆನಿ ಸಹ-ಸೊಡೇಲಿಸ್ತ್ ಚವ್ಗ ಜಣ್ ತಾಂತುಂ ಪ್ರವೇಶಿತಾತ್ ಮ್ಹಳ್ಳಿ ಖಬರ್ ಕಳ್ತಾಚ್ ಮ್ಹಾಕಾ ಆನಿಕೀ ಚಡ್ ಉತ್ತೇಜನ್ ಮೆಳ್ಳೆಂ. ಪುಣ್ ದೊಗಾಂ/ತೆಗಾಂ ಮಾಹೆತ್ವಂತಾನಿ ಮ್ಹಾಕಾ ಚತ್ರಾಯ್ ದೀವ್ನ ಸಾಂಗ್ಲೆಂ,— "ತಾಂತ್ಲೆಂ ಜಿವಿತ್ ಆಸಾ ವಿಶೇಸ್ ಶಿಸ್ತೀಚೆಂ, ಕ್ರಮಾಂಚೆಂ. ಅಧಿಕ್

ಸೊಸ್ಣಿಕಾಯ್ ಆನಿ ಸ್ಥಿರಾಣ್ ಅವಶಾನ್ ಜಾಯ್. ತಾಂತುಂ ಸಲಾ
ಲ್ಯಾರ್ ಪಾಟಿಂ ಧಾಡ್ತಾತ್; ಪಿಡಾ ಜಾಲ್ಯಾರೀ ಧಾಡ್ತಾತ್. ಏಕಿ
ಪಾವ್ಟ ಭಾಯ್ರ್ ಗೆಲ್ಯಾರ್. ಪರ್ತೆಂ ಪಾಟಿಂ ಘೆನಾಂತ್."

ಹಾಂವೆಂ ತ್ಯೆ ಚತ್ರಾಯೆಚಿ ಭೆಪರ್ವಾ ಕೆಲಿ. ಕಿತ್ಯಾ, ನಾಡಾಂತ್ಲೆ
ದುಬ್ಳೆ ಕಾಯೆಚಿ ಸರ್ವ್ ನಮೂನ್ಯಾಂಚಿ ಕಷ್ಟ್, ಝುರೆ, ತ್ರಾಸ್ ಆನಿ
ಉಪಾಸ್ ಭಗುನ್ ಆನಿ ಸೊಸುನ್ ದಾಡ್ಡೆಲ್ಲ್ಯಾ ವ್ಹಡಾಕಾ ಸನ್ಯಾಸಿ
ಮಠಾಂತ್ಲೆಯಿ ಸೊಸುಂಕ್ ತಾಂಕ್ತೆಲಿಂ ಆನಿ ಸುಲಭ್‌ಯಿ ಲಾಗ್ತೆಲಿಂ
ಮ್ಹಳ್ಳೊ ವಿಶ್ವಾಸ್ ಭಗ್ಲೊ-ಶಹರಾಂತ್ಲೆಂ ವಿಲಾಸೀ ಜೀವಿತ್ ಜಿಯೆಲ್ಲ
ಮ್ಹಜೆ ತೆ ಚವ್ಗ ಸಹವಿದ್ಯಾರ್ಥಿ ತಾಂತುಂ ಪ್ರವೇಸುಂಕ್ ಭಿಂಯೊನಾಂತ್
ತರ್, ಹಾಂವೆಂ ಕಿತ್ಯಾ ಭಿಂಯೆವ್ಕ ಜಾಯ್?

1935 ವರ್ಸಾಂತ್ಲ್ಯಾ ಜುಲಾಯ್ 18 ತಾರ್ಕೆರ್ ಹಾಂವ್ ಫರಂಗಿ
ಪೆಟ್ ಕಾಪುಚಿನ್ ಸಂಸ್ಥ್ಯಾಚ್ಯಾ ಲಿಟಿನ್ ಸ್ಕೂಲಾಂತ್ ಭರ್ತಿ ಜಾಲೊಂ.
ಆಮಿಂ ಒಟ್ಟುಂತ್ 7 ಉಮೆದ್ವಾರ್ ಆಸ್‌ಲ್ಯಾಂವ್. ತೆಗ್ ಕೇರಳಾಗಾರ್;
ಚವ್ಗ ಮಂಗ್ಳೂರ್ಗಾರ್. ಶ್ರೀ ಮಾವ್ರಿಸ್ ಮಿನೆಜಸ್ (ಫ್ರಾದ್ ಪಾಸಿ
ಫಿಕುಸ್), ಲಿಯೊ ಪಿರೇರಾ, ಜೇಕಬ್ ಕುತಿನ್ಹೊ (ಫ್ರಾ. ಬೆರಾರ್ಡ್) ಆನಿ
ಹಾಂವ್ – ಹೆ ಆಸ್‌ಲ್ಲೆ ತೆ ಆಮಿಂ ಮಂಗ್ಳೂರ್ಗಾರ್. ಶಿವಯ್ ಮ್ಹಜ್ಯಾ
ಪರಿಚಯಾಚೆ ಆನಿ ದೊಗ್, 6 ಮ್ಹಿನ್ಯಾಂ ಧಿಂ ಲಿಟಿನ್ ಸ್ಕೂಲಾಂತ್
ಭರ್ತಿ ಜಾಲ್ಲೆ ಶ್ರೀ ಲೊರೆನ್ಸ್ ಪಿರೇರಾ (ಫ್ರಾ. ವಿಯಾನ್ನೆ) ಆನಿ ಫ್ರಾನ್ಸಿಸ್
ವಾಜ್ (ಫ್ರಾ ಗ್ರೆಗರಿ) ಆಸ್‌ಲ್ಲೆ.

ಹಾಂಗಾಚೆಂ ಲೆಟಿನ್-ಸ್ಕೂಲಾಂತ್ಲೆಂ ಸಾಮೂಹಿಕ್ (ಕಮ್ಯುನಿಟಿ)
ಜಿವಿತ್ ಮ್ಹಾಕಾ ಕಾಂಯ್ ಕಷ್ಟಾಂ–ತ್ರಾಸಾಂಚೆಂ ಭಗ್ಲೆಂನಾ. ಉಳ್ಯಾನ್
ಘಾಮ್ ಪೀಳ್ಚೊ, ಖರಸ್ ಉಟಂವ್ಚೊ ವಾವ್ರ್ ನಾ, ಖಾಂವ್ಕ್, ಜೇಂವ್ಕ್,
ಪಿಯೆಂವ್ಕ ದಾದೊಶಿ ಆಸ್‌ಲ್ಯಾನ್ ವಿಲಾಸೀ ಜಿವಿತಾಂತ್ ಪಡ್ಲೊಂ
ತಸೊ ಸುಖಾಳೊ ಅನ್ಬವ್ ಜಾಲೊ. ಹ್ಯಾವರ್ವಿಂ ಜವಾಭಿತರ್ ಆಧಿಂ
ಕೆದ್ನಾಂಚ್ ಭಗ್ಲೆಲಿ ನಾ ತಸಲಿ ಆತ್ಮಿ ಸುಸ್ತಾ ಭರತ್ ಆಯ್ಲಿ. ಶಿಕಾಪ್‌ಯಿ
ಗಣ್ಣಾ. ಫಕತ್ ಲೆಟಿನ್, ಫ್ರೆಂಚ್,—ಹ್ಯೊ ಭಾಸೊ ಶಿಕುಂಕ್ ಆನಿ

ಗ್ಲಿಷ್ ಭಾಷೆಂತ್ ಥೊಡೆ ಪಾಠ್ ಶಿಕುನ್ ಜ್ಞಾನ್ ವೃದ್ಧಿ ಕರುಂಕ್; ಡಿ. ಕೊಂಕ್ಣಿ ಭಾಸೆಂನಿ ವಾಚುಂಕ್ ವರ್ತ್ರಾ ಸ್ಪೈಂ, ಉಲಂ ಯೊ ನಾ.

ಹ್ಯಾ ಸುಖಾಳ್ಯಾ ವಾತಾವರಣಾಂತ್ ಮ್ಹಜೆ ಸಾಂಗಾತಿ ಕುಡಿನ್ ಗ್ಲೆಲ್ಯಾಬರಿಚ್ ಹಾಂವಿಂ ಮೊಠೊ ಜಾತಲೊಂ ಮ್ಹಣುನ್ ಭರ್ವಸ್ಲ ಂ, ಪುಣ್ ತಶೆಂ ಘಡ್ಲೆಂನಾ. ಬಿಡ್ಲ್ಯಾಕ್ ಎಕ್ ಮ್ಹೈನೊ ಕಾಬಾರ್ ತಾನಾ ಶುರು ಜಾಲೊ ವಿಪರೀತ್ ಶೆಳಿಚೊ ರೋಗ್,— ಸಗ್ಳ್ಯಾ ಾಂತ್ ಆಗಾಗ್ಯೆ ಶಿಂಕೋ, ನಾಕ್ ಸರಾಗಾನ್ ವ್ಹಾಂವ್ಚೆಂ ಆನಿ ತಾಂ ಸ್ಲೈನ್ ಸ್ವಾಸ್ ಭಿತರ್ ಘೆವುಂಕ್ ಅಸಾಧ್ಯ ಜಾಂವ್ಚೆಂ. ಹಾಂವೆಂ ಪಿಡಾ ವ್ಹಡಿಲಾಕ್ ದೂರ್ ದೀನಾಸ್ತಾಂ ಸೊಸ್ಚೆಂ ಪ್ರಯತ್ನ್ ಕೆಲೆಂ. ಣ್ ವ್ಹಡಿಲ್ ಆಮ್ಚೆಂ ಸರ್ವ್ ಚಲನ್ ವಲನ್, ಹಾಲ್ ಹವಾಲ್ ಷ್ಟೇ ನದ್ರೇನ್ ನಿರೀಕ್ಷಿತಾತ್ ಮ್ಹಳ್ಳೆಂ ಹಾಂವ್ ನೆಣಾಸ್ಲ್ಲೊಂ. ಎಕಾ ಸಾ ಮ್ಹಜ್ಯಾ ರೆಕ್ಟರಾನ್ ಮ್ಹಾಕಾ ಎಕಾ ಫ್ರಾದಿ ಸಾಂಗಾತಾ ಕಂಕ ಡಿ ಆಸ್ಪತ್ರೆಂತ್, ಮ್ಹಜೇ ಭಲಾಯ್ಕೆಚೆಂ ತಪಾಸಣ್ ಕರುನ್ ವಕಾತ್ ಾಡುಂಕ್ ಧಾಡ್ಲೆಂ. ಡೊ. ಲೊರ್ಸ್ಸ ಪೆರ್ನಾಂಡಿಸಾನ್ ಮ್ಹಜೊ ತಾಳೊ ಸಿ ನಾಕ್ ಪರೀಕ್ಷಾ ಕರುನ್ ಸಾಂಗ್ಲೆಂ,— "ಬ್ರದರಾಚಾ ನಾಕಾಂತ್ ಾಡ್ ಆನಿ ತಾಳ್ಯಾಂತ್ ಗೂಂಟಾಂ ಪಾಡ್ಲ್ಯಾಂತ್. ತಿಂ ವೆಗಿಂಚ್ ಒಪ ೇಶನ್ ಕರುನ್ ಕಾಡುಂಕ್ ಜಾಯ್. ನಾ ತರ್ ಶೆಳಚೊ ರೋಗ್ ರಿಹಾರ್ ಜಾಯ್ನಾ."

ಹೆಂ ಒಪರೇಶನ್ ಕರ್ಚಿ ಬರಿ ವ್ಯವಸ್ಥಾ ತ್ಯಾ ಕಾಳಾರ್ ಹ್ಯಾ ಜಿಲ್ಲ್ಯಾಂತ್ ಖಂಯಿಂ ನಾ'ಸ್ಲ್ಲಿ. ಮದ್ರಾಸಾಕ್ ಯಾ ಬೊಂಬೈಕ್ ವೆಚೆಂ ಪಡ್ತಾಲೆಂ. ಆತಾಂ ಮ್ಹಾಕಾ ತಿತ್ಲ್ಯಾ ಪೈಸ್ ವಸುನ್ ಯೆಂವ್ಚೊ ಖರ್ಚ್ ಕೊಣ್ ದಿತಾ? ವ್ಹಡಿಲ್ ದೀಸಾ. ಮೆಳಾಚಾ ಕಾಯ್ದ್ಯಾ ಪ್ರಕಾರ್ ತಾಣೆ ದೀಂವ್ಕ ನಜೊ. ಒಪರೇಶನ್ ಕೆಲ್ಯಾಬಗರ್ ರೋಗ್ ನಿರ್ಮೂಲನ್ ಜಾಯ್ನಾ ಮ್ಹಣ್ತಾಚ್ ಮ್ಹಾಕಾ ಹ್ಯಾ ಘರಾಂತ್ ಉರ್ಚೆಂ ಶಕ್ಯಯೊ ನಾ. ಭೆಸ್ ಸೊಡುನ್ ಭಾಯ್ರ್ ವಸುಂಕ್ ಜಾಯ್ವೇ?

ವ್ಹಡಿಲಾಂಚಿ ಪರ್ವಣ್ ಘೆವುನ್ ವ್ಹಜಿ ಗರ್ಜ್ ಪೆದ್ರಾಬಾಕ್ ಕ
ತಾಂಚಿ ಅಶಿ ಜವಾಬ್ ಆಯ್ಲಿ,—

"ಒಕ್ಟೊಬ್ರಾಚಾ ಪೈಲ್ಯಾ ಹಾಪ್ತ್ಯಾಂತ್ ಕೆಲಾರಾಯ್ಚೊ ವಿಗ
ಫಾ. ಗ್ರೇಸಿಯುಸ್ ಗೊವೆಯಾಸ್ ತಾರ್ವ್ಯಾ ಪೈಣಾನ್ ಬೊಂಬೈಕ್ ಯೆ
ತಾಚಾ ಸಾಂಗಾತಾ ತುಜಿ ವ್ಹಸಿಯೊ ಯೆತೆಲಿ. ತುಜೊ ವ್ಹಡಿಲ್ ಅ
ಮತ್ ದಿತಾ ತರ್, ತುಂಯಿ ತಾಂಚಾ ಸಾಂಗಾತಾ ಯೆ. ಪೈಣಾಚ
ಖರ್ಚ್ ಫಾ. ಗೊವೆಯಾಸ್ ಸುಧಾರ್ಸಿತಲೊ. ತೊ ತಾಕಾ ಹಾಂ
ಹಾಂಗಾ ಫಾರಿಕ್ ಕರ್ತಲೊಂ"

(ಹ್ಯಾಚ್ 1935 ವರ್ಸಾಚೆ ಫೆಬ್ರವರಿ 6 ತಾರಿಕೆರ್ ಕೆಲಾರಾ
ನೊವಿ ಫಿರ್ಗಜ್ ಒಮ್ಜೂರ್ಚ್ಯೆ ಆನಿ ಕೊಡೇಲ್ಚ್ಯೆ ಫಿರ್ಗಜಾಂತ್ಲೆ ಪಾಂ
ವಾಡೆ ವಿಂಗಡಾವುನ್ ಶ್ರೀ ಕೈತಾನ್ ಲೊಬೊನ್ ಆಪ್ಲೇ ಆಸ್ತೆಂತ
ಥಾನ್ ದಿಲ್ಲ್ಯಾ 5 ಎಕ್ರೆ ಪದ್ವ್ಯಾ ಸ್ಥಳಾರ್ ಸಾಂತಾ ಆನ್ನಾಕ್ ಸಮರ್ಪಿ
ಕೆಲ್ಲಿ ಫಿರ್ಗಜ್ ಲ್ಹಾನ್ ಮಾಟ್ವಾರ್ ಸ್ಥಾಪಿಲ್ಲಿ, ಆನಿ ಫಾ. ಗ್ರೇಸಿಯು
ಗೊವೆಯಾಸಾಚಾ ತಾಬ್ಯಾಂತ್ ದಿಲ್ಲಿ. ಆಜ್ ಹಾಂವ್ ಹಿ ಚರಿತ್ರಾ ಬ
ತಾನಾ ತಿಕಾ 50 ವರ್ಸಾಂಚೆ ಪ್ರಾಯ್ ಜಾಲಿ.)

ಪೈಣಾರ್ ಸಾಂಗಾತಾಕ್ ವ್ಹಜೊ ವಿಗಾರ್ ಆಸಾ ತಿ ಖಾ
ಜಾತಚ್ ವ್ಹಜ್ಯಾ ಶ್ರೇಷ್ಟ ವ್ಹಡಿಲಾನ್, ಫ್ರಾದ್ ಗ್ವಿಡೊನ್ ವ್ಹಾ
ಬೊಂಬೈಕ್ ವಚುನ್ ಒಪರೇಶನ್ ಕರವ್ನ್ ಯೇಂವ್ಕ ಅನುಮತ್ ಅ
ಎಕಾ ಮೈನ್ಯಾಚಿ ರಜಾ ದಿಲಿ. ಹಾಂವ್ ಗೆಲೊಂ.

ತೆದ್ನಾ ಬೊಂಬೈಚಾ ಆರ್ಚ್ ಭಿಸ್ಪಾಚೊ ಸೆಕ್ರೆಟರಿ ಮಂಗ್ಳೂರ
ಫಾ. ಲಿಗರಿ ಡಿಸೊಜಾ ಆಸ್ಲ್ಲೊ. ತೊ ಆನಿ ಪೆದ್ರಾಬ್ ಹಾಯ್‌ಸ
ಲಾಂತ್ಲೆ ಸಹ ವಿದ್ಯಾರ್ಥಿ ಆನಿ ದೋಸ್ತ್. ಕೊಲಾಬಾಂತ್ ಚಡಾವ
ಗೊರ್ರ್ಯಾ ನಿವಾಸ್ಯಾಂಚಿ ವಸ್ತಿ ಆಸ್ಲ್ಲಿ. ತೆ ಕಾಥೆದ್ರಾಲಾಂತ್ ಮಿಸಾಕ
ಯೆತಾಲೆ. ದೆಕುನ್ ಫಾ, ಡಿಸೊಜಾಕ್ ತಾಂಚಿ ದೋಸ್ತಿ ಆಸ್ಲ್
ಯೆರೊಪಿ ಗೊರ್ರ್ಯಾಂಕ್‌ಚ್ ಅಮನಾತ್ ಕೆಲಿ ಸೈಂಟ್ ಜೊರ್ಜ್ ಯುರ
ಪಿಯನ್ ಹೊಸ್ಪಿಟಲ್ ವಿ. ಟಿ. ರೈಲ್ವೆ ಸ್ಟೇಶನಾಲಾಗಿಂ ಆಸ್ಲ್ಲಿ. (ಆತಾ

ಆಸಾ ಪುಶ್ ಗೊರ್ವ್ಯಾಂಕ್ ಸೈಂ, ಸಕ್ಡಾಂಕ್.) ತಾಂತುಂ ಕಾಳ್ಯಾಕ್
ರತಿರೋಗಾಂಕ್) ಪರೀಕ್ಷಾ ಕರುನ್ ವಕಾತ್ ಫರಾ ವ್ಹರ್ಯಾಂಕ್ ದಿತಾಲೆ,
ಕ್ ಪಿಡೇಸ್ತಾಂಕ್ ತಾಂತುಂ ಚಿಕಿತ್ಸೆಕ್ ರಾವ್ಪಾಂಕ್ ದೀನಾಶಿಲ್ಲೆ.
ರ್ಗ್ಯಾಂ (ವಿದೇಶಿಕಾಂ)ಕ್ ಮಾತ್ರ್ ಭಿತರ್ ಘೆತಾಲೆ. ಫಾ. ಡಿಸೊ
ಚೇ ವಶಿಲಾಯೆನ್ (ಇನ್ಫ್ಲುಯೆನ್ಸಾನ್) ಮ್ಹಾತ್ರ್ ಮ್ಹಾಕಾ ತಾಂತುಂ
ವೇಶ್ ಮೆಳ್ಳೊ. ಡೊ। ಕೂಪರ್ ನಾಂವಾಚಾ ಗೊರ್ವ್ಯಾ ಸರ್ಜನಾನ್
ಜೆಂ ತಾಳ್ಯಾಂತ್ಲೆಂ ಆನಿ ನಾಕಾಂತ್ಲೆಂ ಜೊಡೆಂ ಒಪರೇಶನ್ ಯಶಸ್ವೇನ್
ಂ. ಹಾಂವ್ ತಾಂತುಂ 5 ದೀಸ್ ಮಾತ್ರ್ ವಿಶಿವಾರ್ ಉರುಲ್ಲೊಂ.
ಪ್ಯಾ ನಾಡ್ಡಾಂತ್ಲ್ಯಾ ಖಾಟ್ಯಾಂಚೆರ್ ಪಿಡೇಸ್ತ್ ಸಕಡೀ ಗೊರೆಚ್.
ಂಚಾಂ ಮಧೆಂ ಮ್ಹಾಕಾ ಎಕ್ಲ್ಯಾಕ್ ಕಾಳ್ಯಾಕ್ ಭೆಂ ಆನಿ ಉಬ್ಗಣ್
ಗ್ತಾಲಿ. ಪುಶ್ ನರ್ಸಾಂ—ತಿಂಯಿ ವಿದೇಶಿಕ್ ಗೊರಿಂಚ್—ಭಾರಿಂ
ಗಾಳಿಂ ಆನಿ ಖುಶಾಲಿಂ ಆಸ್ಲ್ಲಿಂ. ತಿಂ ಡ್ಯೂಟೀ ವೆಳಾಂತ್ ಎಕಾ
ಚಾಕ್ ಲಾಗುನ್ ವಾಡ್ಡಾಂತುನ್ ಭಾಯ್ರ್ ವಸಾನಾಸ್ತಾಂ, ವಿಶೇವ್
ವಾಸ್ತಾಂ, ಭಿತರ್ಚ್ ಭೊಂವ್ನ್, ಕಿತೆಂ ನಾ ಕಿತೆಂ ಸೆವೆಚಿ ಚಟುವಟಿಕ್
ತ್ ಆಸ್ಲ್ಲಿಂ. ತಿಂ ಆಗಾಗ್ಯ ರೋಗಿಲಾಗಿಂ ಯೇವ್ನ್ ವಸುನ್ ಉಲ್ಲೈ
ಲಿಂ, ತಾಂಚ್ಯೊ ಗರ್ಜೊ ವಿಚಾರ್ತಾಲಿಂ ಆನಿ ತ್ಯಾಚ್ ಘಡ್ಯಾ ಜಾರಿ
ರ್ತಾಲಿಂ. ಮ್ಹಜಾಲಾಗಿಂಯಿ ಅಡ್ಯ್ಯಾ ಘಂಟ್ಯಾಂತ್ ಎಕ್ಲಿ ಯೆತಾಲಿ,
ಮ್ಹಾಕಾ ತುಕ್ಲಾವ್ನ್. ತಮಾಶೆ ಉಲವ್ನ್ ಹಾಸೈತಾಲಿ. ಜೆವಣ್
ವನ್ ಹಾಡುನ್ ದಿಂವ್ಚೆಂ ಆನಿ ಉಸ್ಲ್ಯಾಚೆಂ ಆಯ್ದಾನಾ ವ್ಹರ್ಚೆಂಯಿ
ಣೆಂಚ್. ಸಕಾಳಿಂ ತೊಂಡ್ ಧುಂವ್ಚ್ಯಾ ಪೈಲೆಂ ಕಸಲ್ಯಾಗೀ ದ್ರವಾಂತ್
ಜೈಲ್ಲ್ಯಾ ಕಾಪ್ಸಾನ್ ದಾಂತ್ಯಿ ಶಿಂಚ್ ಘಾಸುನ್ ನಿರ್ಮಳ್ ಕರ್ತಾ
. (ತಸಲಿ ಪುಂಕ್ಯಾಚಿ ಸೆವಾ ಆಜ್ಕಾಲ್ ದಿಸಾಕ್ 50 ರುಪೈ ಭಾಡೆಂ
ರಿಕ್ ಕರುನ್ ಚಿಕಿತ್ಸಾ ಘೆತೆಲ್ಯಾಕ್ ಖಾಸ್ಗಿ ಆಸ್ಪತ್ರ್ಯಾಂನಿ ಲಾಗುನ್
ನಾ.) ಮ್ಹಾಕಾ ತೆಂ ಪುಂಕ್ಯಾ ಸೆವೆಚೆಂ ಭಾಗ್ ಮೆಳ್ಳೆಲೆಂ ಮ್ಹಜಾ
ಂಚಾ ಜಲ್ಮಾಂತ್ಲ್ಯಾ ಪುಣ್ಯಾನ್ಗೀ ದೇವ್ಚ್ ಜಾಣಾ. ಸಾಫ್ ಬರೊ
ವ್ನ್ ಸವ್ಯಾ ದಿಸಾ ಆಸ್ಪತ್ರೆಂತ್ಲೊ ಭಾಯ್ರ್ ಆಯ್ಲೊಂ. ಮ್ಹಾಕಾ
ಸ್ಪೈನ್ಸ್ಯಾಚಿ ರಜಾ ಆಸ್ಲ್ಲಿ ತರೀ, ತ್ಯಾ ನಾಡ್ಗ್ಯಾ ಶಹರಾಂತ್ ಗರ್ಜೆವಿನ;
ಸುನ್ ಭೊಂವಾನಾಸ್ತಾಂ, ಪಂದ್ರಾಕ್ ದಿಸಾಂಚಾ ವಾಯ್ದ್ಯಾ ಭಿತರ್

ಏಕ್ಲೊಚ್ ವಾಪಾಸ್ ಆಯ್ಲೊಂ. ಫಾ. ಗೋವೆಯಾಸ್ ಇಗ್ರಜೆಚಾ :
ದ್ವಾಪ್ಕ್ ದಾನ್ ಜಮುಂವ್ಕ್ ಪಾಟಿಂ ಉರ್ಲೊ. ವ್ಹಜಾ ವ್ಹಡಿಲ
ವ್ಹಜೇ ಥೈಂ ಜಾಲ್ಲೆಂ ಸುದ್ರಾಪ್ ದೆಕುನ್ ಅಭಿಮಾನ್ ಭಗ್ಲೊ.

ವ್ಹಜಿ ಅತ್ಮಿಕ್ ಪರಿಕ್ಷಾ ಶು

ಹಾಂವ್ ಬೊಂಬೈ ಥಾವ್ನ್ ಪಾಟಿಂ ಯೆತಾನಾ ಕೇರಳಾ
ದೊಗ್ ಆನಿ ತೊಟ್ಟ್ಯಾವ್ ಥಾವ್ನ್ ಎಕ್ಲೊ ನೊವೆ ಉಮೆದ್ವಾರ್ ಯೇ
ಭರ್ತಿ ಜಾಲ್ಲೆ. ಅಶೆಂ ಆಮ್ಚೊ ಸಂಕೊ 12 ಜಾಲ್ಲೊ. ಹಾಪಾತ್ಯೆ
ಏಕ್ ಪಾವ್ಟ ಸಾಂಜೆರ್ ಸಕ್ಡಾಂಕ್ ಏಕಾ ಹಿಂಡಾನ್ ತೀನ್/ಚಾ
ಮೈಲಾಂಚಿ ಚಮ್ಯಣ್ ಕರುನ್ ಪಾಟಿಂ ಯೇಂವ್ಕ್ ಆಸ್ಲ್ಲೆಂ. ತೆ
ರೆಕ್ಟರ್ ಬಾಪ್ ಸಾಂಗಾತಾ ಆಸ್ತಾಲೊ. ತಶೆಂ ವೆತಾನಾ/ಯೆತಾ
ವ್ಹಾಕಾ ಜೆಜುಚೊ ಆನಿ 12 ಶಿಷ್ಯಾಂಚೊ ಧಾಕ್ಲೊ ಮತ್ಯಂತ್ ದಿಸ್ತಾಲೆ
ಆಮ್ಚಾ ಮದ್ಲೊ ಜುಡಾಸ್ ಕೊಣ್ ಗಾಯ್ ವ್ಹಣುನ್ ವ್ಹ
ಇತ್ಲ್ಯಾಕ್ ಸವಾಲ್ ಕರ್ತಾಲ್ಯಾಂ.

ವ್ಹಜೆ ಶೆಳಿಚೆ ಉಪದ್ರ್ ಮುಗ್ದಲ್ಲೆ. ಹಾಂವ್ ಪುಷ್ಟಿ ಆನಿ ಭ
ಯ್ಕವಂತ್ ಜಾವ್ನ್ ಆಸ್ಲ್ಲೊಂ. ಏಕ್ ವರ್ಸ್ ತೀನ್ ಮೈನೆ ಲೆಟಿನ
ಫ್ರೆಂಚ್ ಆನಿ ಭೆಸಾಕ್ ಲಗ್ತೆಚೆಂ ಹೆರ್ ಧಾರ್ಮಿಕ್ ಶಿಕಾಪ್ ಬರ್ಯಾ
ಶಿಕುನ್ ಪಾಸ್ ಜಾಲೊಂ. ಗ್ರೇಗೋರಿಯನ್ ಗಾಯನಾ - ಸಂಗೀತಾಂ
ಯೊ ಬರೀ ತರ್ಬೆತಾಯ್ ಜೊಡ್ಲಿ. ತೆಂ ಸಂಗೀತ್ ಗಾಯ್ತಾಲ್ಯಾಕ್ ಸ್ವ
(ತಾಳೊ) ಬೊರೀವ್ ಸಕ್ಲಾ ತಶೆಂಚ್ ಅಧಿಕ್ ಊಂಚಾಯೆಕ್ ವ್ಹ
ತಾಕತ್ ಆನಿ ಧಮ್ ಆಸುಂಕ್ ಜಾಯ್. ಬ್ರದರ್ ಗ್ರೆಗರಿಕ್ ಆ
ವ್ಹಾಕಾ ತೆಂ ದೆಣೆಂ ಆಸ್ಲ್ಲೆಂ. ವ್ಹಣುನ್ ಆಮ್ಚೊ ವ್ಹಡಿಲ್ (ಅ
ಖೊಯರ್ ಮಾಸ್ತರ್) ಆಮ್ಕಾಂ ದೊಗಾಂಕ್ ಹ್ಯಾ ಗಾಯನಾಂ
ಆಪ್ಲೊ ಉಜ್ವೊ ಆನಿ ದಾವೊ ಹಾತ್ ವ್ಹಣ್ತಾಲೊ.

ಬ್ರದರ್ ಗ್ರೆಗರಿ ಆನಿ ವಿಯಾನ್ನಿ ತಾಂಚೊ ಲೆಟಿನ್ ಕೊರ್ಸ್
ಮೈನ್ಯಾಂ ಆಧಿಂ ಮುಗ್ದಲ್ಲ್ಯಾನ್ ನೊವಿಶಿಯೆಟಿಂತ್ ಧಾಕಲ್ ಜಾ

ಮ್ಹೊ ಉರ್ಲೆಲ್ಯಾಂಚೊ ವಾಸ್ಟ್ರೊಯಿ ಆಪೇರ್ ಜಾತಾನಾ ಆಮ್ಚ್ಯಾ ಥಾ ಣ್ಯಾಂತ್ಲೆ ನೊವಿಶಿಯೆಟಿಂತ್ ಪ್ರವೇಸುಂಕ್ ಉರ್‌ಲ್ಲೆ ಆವಿಂ ಮಂಗ್ಳೂ ರ್ಗಾರ್ ತೆಗ್ ಆನಿ ಕೆರಳಾಗಾರ್ ದೊಗಚ್. ಹೆರ್ ವಿವಿದ್ ನಿಬಾಂಕ್ ರಾಗುನ್ ಭೆಸ್ ಸೊಡುನ್ ಗೆಲ್ಲಿ. ಬ್ರ ಪಾಸಿಫಿಕುಸ್, ಜೆರಾರ್ಡ್ ಆನಿ ಕ್ರಿಸ್ತೊಫರ್ (ಹಾಂವ್) ಆಸ್‌ಲ್ಲ್ಯಾಂವ್ ತೆ ತೆಗ್ ಮಂಗ್ಳೂರ್ಗಾರ್.

ನೊವಿಶಿಯೆಟ್ ಮ್ಹಣ್ಟಾಂವ್ ತಿ ಆಸಾ ಎಕಾ ಸಗ್ಳ್ಯಾ ವರ್ಸಾಚಾ ಕಾಯ್ದ್ಯಾಂತ್ಲಿ ಲಾಂಬಾಯೆಚಿ ಕಠಿಣ್ ಆತ್ಮ್-ಪರಿಕ್ಷಾ. ಜೊ ಕೊಣ್ ಹಾಂತ್ಲಿ ಖಿಕ್ತ್ರ್ ನಾ'ಸ್ತಾ ಪ್ರಾಚಿತಾಚಿ, ಮಾಗ್ಣ್ಯಾಚಿ, ದ್ಯಾನಾಚಿ, ವ್ಹಡಿಲಾಂನಿ ಆನಿ ಹೆರಾಂನಿ ಕರ್ಚ್ಯಾ ಗುಪ್ತ್ಯಾ ಪಾರ್ಕೊಣ್ಯಾಂಚಿ ಕೊಡ್ಸಾಣ್, ಶಿಕ್ಸಣ್, ಖಾರ್ಸಣ್ ಆನಿ ಹಿಮ್ಸಣ್ ದೇವ್ ಮೊಗಾಚಾ ಹುರುಪಾನ್ ಆನಿ ಆತ್ಮಿಕ್ ತ್ಯಾಗೀಕ್ ಮನೊಭಾವಾನ್ ಸೊಸ್ತಾ, ಆನಿ ಸಾಂಗಾತಾ ಶಾರೀರಿಕ್ ಆನಿ ಮಾನಸಿಕ್ ಭಲಾಯ್ಕಿ ಬರ್‍ಯಾನ್ ಸಾಂಬಾಳುನ್ ಆತ್ಮ್-ಪರಿಕ್ಷೆಂತ್ ಪರೀಕ್ಷಕಾಂಕ್ ಆನಿ ವ್ಹಡಿಲಾಂಕ್ ತೃಪ್ತಿ ಕಾಯ್ ದೀಂವ್ಕ ತಿತ್ಲೊ ಫಲಿತಾಂಶ್ ದಾಕಂವ್ಚ್ಯಾಂತ್ ಯಶಸ್ವಂತ್ ಜಾತಾ, ತೊ ಮಾತ್ರ್ ಕಾಪುಚಿನ್ ಮೆಳಾಂತ್ ಟಿಕ್ಚೊ, ಅಥವಾ ಟಿಕುಂಕ್ ಸಕ್ಚೊ ಸಾಂಡೊಮ್ಹಳ್ಳಿ ರುಜ್ವಾತ್ ದಿತಾ. ಆನಿ ತೊ ತಾಂತುಂ ಆಕ್ಸೆಪಾವಿನಃ ಫುಡ್ಲ್ಯಾ ಶಿಕ್ಪಾಕ್ ಯೋಗ್ಯ ಜಾವ್ನ್ ಉತ್ರ್ಯಾ. ಜೊ ಯಶ್ವಂತ್ ಜಾಯ್ನಾ ತೊ ಯೋಗ್ಯ ನ್ಹೈಂ ಮ್ಹಣುನ್ ಆಪ್ಲೇಸ್ಥಿಕಿಂ ಭಾಯ್ರ್ ವೆತಾ. ವಸಾನಾ ತರ್ ವ್ಹಡಿಲ್‌ಚ್ ತಾಕಾ ಭಾಯ್ರ್ ಧಾಡ್ತಾ.

ಹಾಂವೆಂ ಯೆದೊಳ್ ಭಾಯ್ಲ್ಯಾ ಸಂವ್ಸಾರಿಕ್ ಜಿವಿತಾಂತ್ ಅನ್ಭವ್ಲೆಲಿ ಕಷ್ಟ್ ಆನಿ ತ್ಯಾಗ್ ಆಸ್‌ಲ್ಲೆ ಎಕಾ ವಗ್ರ್ಯಾಚೆ; ಪುಣ್ ಹಾಂಗಾಚೆ ತಾಂಕಾಂ ತಾಳ್ ಪಡನಾಂತ್ ತಸಲೆ ವೆಗ್ಳ್ಯಾಂಚ್ ನಮುನ್ಯಾಂಚೆ ಮ್ಹಳ್ಳ್ಯೊ ವ್ಯತ್ಯಾಸ್ ಮ್ಹಾಕಾ ನೊವಿಶಿಯೆಟೀ ಭಿತರ್ ಗೆಲ್ಯಾ ಉಪ್ರಾಂತ್ ಕಳುಂಕ್ ಲಾಗ್ಲೊ. ಭಾಯ್ಲೆ ಕಷ್ಟ್ ಆಸ್‌ಲ್ಲಿ ಆಧಿಕ್ ವಾಂಟ್ಯಾನ್ ಶಾರೀರಿಕ್; ಪುಣ್ ಹಾಂಗಾ ಚೆ ತೆ ಮಾನಸಿಕ್, ಸೀದಾ ಭಿತರ್ಲ್ಯಾ ಆತ್ಮ್ಯಾಕ್ ಲಾಗ್ಚ್ಯಾಬರಿ ಭಗ್ಚೆ.— ಜಶೆಂ ದಿಸಾಂತ್ ತಶೆಂ ರಾತಿಂತ್-ಜಾಗೇಂತ್ ತಶೆಂಚ್ ನಿದೇಂತ್ ಲೆಗುನ್ ದೊಸ್ಚೆ ಆನಿ ದಂಡ್ಸುಂಚೆ. ಹೊ ಅನ್ಭವ್ ಮ್ಹಜೊ ಎಕ್ಲ್ಯಾಚೊ ಮಾತ್ರ್ ಗೀ,

ಹೆರಾಂಕ್‌ಯೀ ಜಾಲ್ಲೊಗಿ/ಜಾತಾಗಿ ಹಾಂವ್ ನೆಣಾಂ. ಹಾಂವೆಂ
ಅತ್ಮ್ಯ-ಪರಿಕ್ಷೆಚೆ ದೋನ್‌ಂಚ್ ಮ್ಹೈನೆ ಸಾರ್ಲ್ಲ್ಯಾ ಪಾಟ್ಲ್ಯಾನ್ ಮ್ಹ
ತ್ರಾಣ್-ಶಕ್ತೇಕ್ ಆನಿ ಭಲಾಯ್ಕೆಕ್ ಅಸಲಿ ದುರ್ದಾರಿ ಸುಕ್ತಿ ಲಾಗ್ಲಿ ಕಿ
ಹಾಂವ್ ತಾಪಾಚಾ ಪೀಡೇಸಾತ್ತ ಸಾರ್ಕೊ ಲಾಚಾರೊ ಆನಿ ನಿತ್ರಾಣಿ
ಜಾಲೊಂ. ಬುಕ್ ಘೆವುನ್ ವಾಚುಂಕ್ ಬಸ್ಲ್ಲ್ಯಾ ಥೈಂ ಝುವ
ಮಾಗ್ಣ್ಯಾ/ನಿಯೊಳಾಕ್ ದಿಂಬ್ಯೊ ಕಣೆರ್ ಆಸ್ತಾನಾ ಆಪಾಪಿಂ ನೀದ್
ಜಾಗ್ಯೆಲ್ಲ್ಯಾ ಘರಾ ಖಂಯಾಸಾಂಗಾಯ್ ಮ್ಹಳ್ಳಿ ಆತ್ತಿ ಭಿರಾಂತ್
ದೀಷ್ಟ ಗ್ಯೆರಿ ಗ್ಯೆರಿ, ಚಮ್ಕ್ಯಾತಾನಾ ಆಮಾಲ್ಯಾ ಸಾರ್ಕೆ ಲಕ್ಣೆ, ನವ
ಸ್ಕ್ಯಾರಾಕ್ ಬಾಗ್ವ್ಯಾತಾನಾ ಹದ್ರ್ಯಾಭಿತರ್ ಬೊರಿಯಾಂಕ್ ಕಸ್ಸ ಜಾಲ್ಲ್
ಬರಿ ತೊಷ್ಣೆಚಿ ದುಕ್, ನೀಟ್ ರಾವ್ತಾನಾ ತಕ್ಲೇ ಘುಂವಳ್ ಆ
ಥೊಡ್ಯಾಂ ಕ್ಷಣಾಂನಿ ದೀಷ್ಟ ಬಂದ್,— ಹ್ಯಾ ಉಪದ್ರ್ಯಾಂನಿವಿತ್ತಿಂ ಮ್ಹಾಕ
ನಿಯಮಿತ್ ಸಾಮೂಹಿಕ್ ಕಾರ್ಯಾಂಕ್ ಹಾಜರ್ ಜಾಂವ್ಕ ಥೋ
ಘುಳಾಯ್ ಆನಿ ಹೆರಾಂಕ್ ಹರ್ಕತ್. ಹಾಚೆಂ ಕಾರಣ್ ಜಶೆಂ ಮ್ಹಾಕ
ತಶೆಂ ವ್ಹಡಿಲಾಂಕ್ ವಿಸ್ಮಿತ್ಕಾಯೆಚಾ ವಿಸ್ತೆರಾಚೆಂ.

1936 ದಶೆಂಬರ್ ಮ್ಹೈನೊ, ಆದ್ವೆಂತಾಚೆ ದೀಸ್. ಎಕಾ ದಿಸಾ
ಮ್ಹಾಕಾ ಕಂಕ್ನಾಡಿ ಆಸ್ಪತ್ರೆಂತ್ ವ್ಹರುನ್ ಡೊ। ಲೊರ್ಸ್ಸ ಫೆರ್ನಾಂಡಿ
ಕರ್ನಾಲ ಪರಿಕ್ಷಾ ಕರ್ಯೆಲಿ. ಕರ್ತಾನಾ, "ಬ್ರದರ್ ಕಾಯ್ದ್ಯೆ ಭಾಯ್ರೊ
ಚಡ್ ಉಪಾಸ್ ಆನಿ ಶಕ್ತೇಕ್ ಬಾಧಕ್ ಕರ್ಚಿಂ ಗುಪ್ತಿಂ ಪ್ರಾಚಿತ್
ಆಧಾರ್ಶಾಯ್‌ವೇ?" ಮ್ಹಣುನ್ ವಿಸಾರ್ಲ್ಲಿಂ ತಾಣೆ.

"ಕಾಯ್ದ್ಯೆ ಭಿತರ್ ಕರುಂಕ್ ಆಸಾ ತೆಂಚ್ ಕರುಂಕ್ ಮ್ಹಾಕಾ
ತಾಂಕಾನಾಂ" ಮ್ಹಳೆಂ ಹಾಂವೆಂ ಸತಾಖಾಲ್.

ಮಾಗಿರ್ ತಾಣೆ ಮ್ಹಜ್ಯಾ ಸಾಂಗಾತಾಕ್ ಆಸ್‌ಲ್ಲ್ಯಾ ಫ್ರಾದಿಕಡೆ
ಕಿತೆಂಗಿ ಘುಟ್ ಸಾಂಗ್ಲೊ ಆನಿ ವಕ್ತಾಂಚಿ ಆನಿ ಟೊನಿ-ಕಾಂಚಿ ನಾಂವ
ಪಟ್ಟಿ ಬರವ್ನ್ ದಿಲಿ. ಆಮಿಂ ಆಸ್ಪತ್ರೆ ಥಾವ್ನ್ ಫ್ರಾಯರೆಕ್ ವಾಪಾಸ್
ಯೆತಚ್ ಫ್ರಾದಿನ್ ದಾಕ್ತೆರಾನ್ ದಿಲ್ಲೊ ಘುಟ್ ವ್ಹಡಿಲಾಕ್ ಪಾಶಾರ
ಕೆಲೊ, ವ್ಹಡಿಲಾನ್, ಫ್ರಾ. ಗ್ವಿಡೊನ್ ತಾಚಾ ಕೂಡಾಂತ್ಲೆಂ ಆರಾಮ್

ಪಿಲ್ (ಈಜಿಜೀರ್) ಹಾಡನ್ ವ್ಹಜಾ ಕೂಡಾಂತ್ ದವರಯ್ಲೆಂ ಆನಿ ಂನ್ ಫುಡ್ಲೆ 15 ದೀಸ್ ಖಾಟ್ಯೆರ್ ಆಡ್ ಪಡೂನ್, ಆನಿ ಕೆನ್ನಾ ನ್ನಾ ಹ್ಯಾ ಕಡೆಲ್ಯಾರ್ ಪರಿಪೂರ್ಣ್ ವಿಶೇವ್ ಫೆವುಂಕ್ ಜಾಯ್ನ್; ತೆನ್ನಾಂ ದಿಸಾಂನಿ ಕಸಲ್ಯಾಯೀ ಭಕ್ತೀಚಾ ಕಾರ್ಯಾಕ್ ಲೆಗೂನ್ ಜಜ್ ಜಾಂವ್ಕ್ ನಜೊ; ಜೆನ್ನಾಣ್ ಆನಿ ವಕ್ತಾಂ ಬ್ರದ್ ಹಾಂಗಾಚ್ ಡೂನ್ ದಿತಲೊ, ತಿಂ ಫೆವುಂಕ್ ಜಾಯ್ನ್ ಪ್ಹಣೂನ್ ವ್ಹಾಕಾ ಡಕ್ಕೆ ತಾಕೀದ್ ದಿಲಿ.

ಹಾಂವ್ ಲಿಟಿನ್ ಸ್ಕೂಲಾಂತ್ ಆಸ್ತಾನಾ ಜೊಂಜ್ಯೆಕ್ ವಸೂನ್ ಸಿಂವ್ಕ್. ಆನಿ ಆತಾಂ ನೊವಿಶಿಯೆಟಾಂತ್‌ಯೀ ಹಿ ಸಂಪ್ರದಾಯಾ ಭಾಯ್ಲೆ ಶೇಷ್ (ಸ್ಪೆಶಲ್) ರಿಯಾಯ್ತಿ ವ್ಹಡಿಲಾನ್ ವ್ಹಾಕಾ ಮಾತ್ರ ದಯಾ ಲ್ಲಿ ತಿ ಮೊಟಾಚಾ ನಿಯಾಮಾಂಕ್ ವಿರುದ್ ಆಸ್‌ಲ್ಲಿ. ಹಿ ವಾಗ್ಣ ರ್ಯ (ಟ್ರೀಟ್‌ಮೆಂಟ್) ಫ್ರಾಯರೆಂತ್ಲ್ಯಾ ಹೆರ್ ಸಾಂಡ್ಯಾಂಕ್ ಬರಿ ಗ್ಲಿನಾ ವ್ಹಳ್ಯಾರ್ ಚುಕ್ ಜಾಯ್ನಾ. ವ್ಹಡಿಲಾನ್ ವ್ಹಜಾಕಡೆ ಕ್ಲೆಲ್ಯಾ ಹ್ಯಾ ಅಪರಿಮಿತ್ ಕರುಣಾಯೆಚೆಂ ಕಾರಣ್ ತೊಚ್ಚ್ ಜಾಣಾ.

ವ್ಹಾಕಾ ಹಿ ವಿಶೇಷ್ ಸಬಾರಾಯ್ ಫಕತ್ತ್ ಚಾರ್‌ಚ್ ದಿಸಾಂಚಿ ಾಂವ್ಕ್ ಪಾವ್ಲಿ. ಕಿತ್ಯಾ, 5-ವ್ಯಾ ದಿಸಾ ಫ್ರಾ. ಗ್ವಿಡೊ ಕಾಮಾನ್ ಸಿ ರೆತಿರೋ ಚಲಂವ್ಕ್ ಬೆಂಗ್ಳೂರಾಕ್ ಗೆಲೊ. ತಾಚಾ ಪಾಟ್ಲ್ಯಾ ಂಚ್ ಗೆಲಿ ವ್ಹಜ್ಯಾ 15 ದಿಸಾಂಚಾ ವಿಶೆವಾಚಿ ಸ್ಪೆಶಲ್ ಮಾಂಡಾ ಳ್. ತಾಚಾ ಸ್ಥಾನಾರ್ ಆಸ್‌ಲ್ಯಾ ಉಪ-ವ್ಹಡಿಲಾನ್ ವ್ಹಜಾಕಡೆ ರಿಪೂರ್ಣ್ ನಿರ್ಲಕ್ಷ್ ದಾಕೈಲಿ, ವ್ಹಾಕಾ ಹರ್ಶೆಂಚಾಬರಿ ಸರ್ವ್ ಕಾರ್ಯ ಕ್ರಮಾಂನಿ ಭಾಗ್ ಫೆವುಂಕ್‌ಚ್ ಪಡ್ಲೆಂ.

ಬೆಂಗ್ಳೂರಾಕ್ ಗೆಲ್ಲೊ ವ್ಹಜೊ ಹಿತಚಿಂತಕ್ ಕಂಯ್ ಪಾಟಿ ಯೆತಲೊ ತೆಂ ಹಾಂವ್ ನೆಣಾಂ ಜಾಲೊಂ. ತೆದೊಳ್ ಪರ್ಯಾನ್ ರ್ಶಿಂವ್ ಹೇ ಸ್ಥಿತೆಂತ್ ವಾಂಚಾನಾಂ ತಿ ಖಾತ್ರಿ ಭಗ್ಲಿ ವ್ಹಾಕಾ. ಡೆಕುನ್ ಕಾಂವೆಂ ಹಂಗಾವಿ ವ್ಹಡಿಲಾಕ್ ಸಾಂಗ್ಲೆಂ—"ವ್ಹಾಕಾ ವಿಶೆವಾಚಿ ಅಧಿಕ್

ಗರ್ಜ್ ಆಸಾ. ತಿ ಹಾಂಗಾ ಮೆಳಾನಾ ಮ್ಹಣ್ತಾಚ್, ಹಾಂವ್ ವ್ಹಡಿಜ್ಯಾಚ ಘರಾಂತ್ ವಸುನ್ ಘೆತಾಂ. ಮ್ಹಾಕಾ ವಸುಂಕ್ ಅನುಮತ್ ಜಾಯ್.

ತಾಣೆ ಅನುಮತ್ ಖುಶೇನ್ ದಿಲಿ. ಅಶೆಂ, 1937 ವರ್ಸಾಚ ಜನವರಿ 7 ತಾರ್ಕೆರ್ ಹಾಂವ್ ಹ್ಯಾ ಧಾರ್ಮಿಕ್ ಘರಾಂತ್ಲೆಂ ವಿವಿಧ ಅನುಭವಾಂಚಾ ಭಗ್ಣಾಂನಿ ಖತ್ಖತುನ್ ಶಿಜ್ಲೆಲೆಂ ಫಕತ್ ದೆಡಾ ವರ್ಸಾ ಚೆಂ ಮಟ್ವೆಂ ಧಾರ್ಮಿಕ್ ಜಿವಿತ್ ತಾಂತುಂಚ್ ವೊಮ್ತೆಂ ಮಾಳುನ್ ವ್ಹಡಿಜ್ಯಾ ಘರಾ ವಾಪಾಸ್ ಆಯ್ಲೊಂ. ಜೊರೊ ಜಾಲ್ಯಾ ಉಪ್ರಾಂತ ಫಾದ್ರ್ ಗ್ವಿಡೊ ಆಸ್ತಾನಾ ಪಾಟೆಂ ಯೇವ್ನ್ ಪರ್ತೆಂ ಪ್ರವೇಶ್ ಮಾಗುನ ಘೆತಲೊಂ ಮ್ಹಳ್ಯಾ ಭರ್ವಶಾ ಆನಿ ನಿರ್ಧಾರಾ ಸವೆಂ ಘರಾ ಪಾವ್ಲೊಂ.

ಲಾಸ್ತೇ ಕಾಯ್ಲೆಂತ್ಲೊ ಜಳ್ತಿ ಚೂಲಿಂತ್

ದೆಡಾ ವರ್ಸಾ ಅಧಿಂ ಸಂವ್ಸಾರ್ಯಾ ಜಿವಿತಾಕ್ ಪಾಟ್ ಕರುನ್ ಧಾರ್ಮಿಕ್ ಭೆಸಾಕ್ ಗೆಲ್ಲ್ಯಾ ಹಾಂವೆಂ ಮ್ಹಜ್ಯಾ ಘರ್-ಕುಟ್ಮಾಚೊ, — ತೆಂಚಾ ಬರ್ಯಾ/ವಾಯ್ಟಾಚೊ ಹುಸ್ಕೊ ಪರಿಪೂರ್ಣಾಯೆನ್ ಸಾಂಡ್ಲೊ ಧಾರ್ಮಿಕ್ ಜಿವಿತಾಚೇ ಯಶಸ್ವೇಕ್ ತಶೆಂ ಕರ್ಚೆಂ ಅವಶ್ ಆಸಾ. ಅಶೆ ಚ್ ಘರ್ಚ್ಯಾಂನಿಂಯಿ ಕೆದ್ನಾ ಮ್ಹಜೇ ಭೆಟೇಕ್ ಆಯಿಲ್ಲ್ಯಾ ಸಂಧರ್ಭಾಂನಿ ಮ್ಹಾಕಾ ತಾಂಚಿ ಖಂತ್ ಕರುಂಕ್ ನೀಬ್ ನಾಕಾ ಮ್ಹಳ್ಯಾ ಬರ್ಯಾ ಇರಾದ್ಯಾನ್, ತಾಂಚಿ ನೀಜ್ ಸ್ಥಿತಿ ಸಾಂಗಾನಾಸ್ತಾಂ ಘಟಯಿಲ್ಲೆಂ. ಗೆಲ್ಲ್ಯಾ (1966) ವರ್ಸಾಂತ್, ಜೂನ್ ಮ್ಹೈನ್ಯಾಂತ್ ಮ್ಹಜೇ ಭೆಟೇಕ್ ಆಯಿಲ್ಲ್ಲೆ ಆವೈನ್ ಮ್ಹಾಕಾ ಚಡ್ ಕಾಳ್ ಪರ್ಯಾನ್ ಗುಪ್ತಾಂತ್ ದವರುಂಕ್ ಸಾದ್ಯ ಜಾವ್ನಾ'ಸ್ಲ್ಲಿ ಏಕ್ ಬೆಜಾರಾಂಯೆಚಿ ಸಂಗತ್ ಸಾಂಗ್'ಲ್ಲಿ ತಿ ಹಿ;

"ಪೆದ್ರುನ್ ಆವ್ಚೊ ಹುಸ್ಕೊ ಪರಿಪೂರ್ಣ್ ಸಾಂಡ್ಲಾ. ತಾ ಜೋಡ್ ತಾಕಾಚ್ ಉಣೆ ಪಡ್ತಾಹಿಂ. ಏಕಡ್ಚ್ಯಾನ್ ಎಲ್ಲು ಬಾಳಾಂತ ಜಾಲ್ಯಾ; ಆನ್ಯೆಕಡ್ಜ್ಯಾನ್ ತಿಚಿ ಆವ್ಯೆ ತಾಂಚಾ ಸಾಂಗತಾಚ್ ಜಿಯೆತಾ ಹಿಂ. ಹೆಣೆ ಧಿನಿನೆಚೆಂ ರೀಣ್ ಮೊಸ್ತು ಬಾಕಿ ಪಡ್'ಲ್ಲ್ಯಾಸ್ ತಿ ಆವ್ಯಾಂ ಭೆಂವ್ಡಾವ್ನ್ ಭ್ಯಂತ್ಲೆಂ ಭಾಯ್ರ್ ಘಾಲೆಂ. ಆತಾಂ ಆಮಿ

...ರಾಮ್ ಇಗ್ರ್ಜೆಕ್ ಪಾನ್ ದಿಲ್ಲ್ಯಾ, ಜಾಗ್ಯಾಕ್ ತೆಂಕುನ್ ಂಚ್ ಖಾಲಿ
...ಪ್ರ್ಯೆಕ್ಟಿಸ್ಚ್ಯಾ ಆಸ್ತಿಂತ್ಲೊ 3 ಎಕ್ರೆ ಜಾಗೊ ಮುಳ್-ಗೇಣಿಕ್
...ಲ್ಲೆ ತಾಂತ್ಲ್ಯಾ ಎಕ್ ಎಕ್ರ್ಯಾ ಸುವಾತೆಚಿ ಭ್ಯುಂ ಜುವಾನಾನ್
...ನ್ ತಾಂತುಂ ತೆಂ ಘರ್ ಬಾಂದುನ್ ಜಿಯೆತಾ. ತಾಕಾ ಘಾಟಾಚೊ
...ಪೊ ವರ್ಗಾನಾಪುಂ. 2 ಎಕ್ರ್ಯಾಂಚಾ ವಾಂಟ್ಯಾರ್ ಆವಿಂ ಘರ್
...ಲ್ಲಾಂ. 20 ಮುಡ ಆನಿ ಕೆಂಳ್ಯಾಂ ಲಾಯ್ಲ್ಯಾಂತ್, ಬಾಂಯ್ ಖೊಂಡ್ಲ್ಯಾ.
...ಂ ಉದಾಕ್ ಆಸಾ. ಆವಿಂ ಕೈತಾನ್ ಲೊಜೊಚೆ ಆಸ್ತಿಂತ್ ಕೂಲಿ
... ಕಾಮಾಕ್ ವೊಚುನ್ ದಿಸ್ಪೆರ್ಗ್ಯಾಸ್ ಜೊಡುನ್ ಪಿಂತೇವಿಸ;
...ತಾಂವ್."

ಹೇ ಖಪ್ರಿನ್ ಹಾಂವ್ ಖಿಂತವ್ಲೊಂ. ಪುಣ್ ವಾಡ್ಲಲೊ ಮೋಂತು
...ನಾ, ವಾಟ್ಲ್ಯಾನ್ ಲುವಿಸ್ ಆಸಾ, ತಾಂಚಾ ಖುಸ್ತ್ಯಾರ್ ಸೊವಾಕ್ಯ
...ಗ್ಯಾರ್ ಘರ್.ಕುಟ್ಮಾಚಿ ಅಜಿವ್ಯದ್ ಜಾತೆಲಿ ಮ್ಹಣ್ ಪಾತ್ಯೆವ್ನ್ ಹಾಂ
... ಖಿಂತೇಚೊ ತ್ಯಾಗ್ ಕೆಲ್ಲೊ. ಪುಣ್ ಆಜ್ ಹಾಂವ್ ಖಿಜ್ರೇವಿಸ
...ತ್ಯಾನ್ ಯೆವ್ನ್ ಹ್ಯಾ ಘರಾಂತ್ ರಿಗ್ಲೊಂ ತೆದ್ನಾ ಹಾಂಗಾಚಿ,
...ದೊಳ್ ಹಾಣೆಂ ಲಿಪವ್ನ್ ದವರ್ಲ್ಲಿ ಖರಿ ಪರಿಸ್ಥಿತಿ ದೆಕ್ತಾಚ್ ವಿಸ್ಮಿತ್ಯಾಕ
...ನ್ ಎಕ್ದಮ್ ಥಟಾಕ್ಕ್ ಜಾಲೊಂ! ಹಾಂವ್ ರಿಗ್ಲೊಂ ತೆಂ 'ಘರ್'
...ಣ್ಣ್ಯಾ ಬದ್ಲಾಕ್ ಮ್ಹಾರಾಚೆಂ 'ಖೊಮಾಟ್'ಚ್ ತಾಕಾ ಘಾವೊ ತೆಂ
...ಂಪ್- ಕೈಗುರ್ಯೆಂತ್ಲೆಂ ನಾಮಾನ್ ದಿಲ್ಲೆಂ ಬಿಡಾರ್ ಹಾಚಾ ವಾಸ್ರ್ಯಾಸ್
...ಕೊಡೆಂ ವ್ಹಡ್ಲೆಂ ಆನಿ ಇಸ್ಕಳೆಂ ಆಸ್ಲ್ಲೆಂ. ಆನಿ ಪ್ರತೀ ಎಕ್ಲ್ಯಾಚಿ
...ಗ್ಲೆಲಿ ಕುಡ್ ಆಸಿ, ತಿ ಧಾಂಪ್ಲ್ಲ್ಯಾಂ ವಸ್ತ್ರಾಂಚೆಂ ವಿವರಣ್ ಹಾಂವೆಂ
...ದ್ನಾ ದೆಕ್ಲ್ಲೆಂ ತಶೆಂ ಹಾಂಗಾ ಬರಂವ್ಕ್ ಮ್ಹಾಕಾ ಪುಟ್ಸಾನಾ. ಪೆದ್ರಾ
...ನ್ ಹಾಂಕಾಂ ವಿಸ್ರುನ್ ಸೊಡ್ಲ್ಲ್ಯಾಚೊ ವಿಭಾಡೊ ಪರಿಣಾಮ್,—
...ಶೆಂ ಸಮ್ಜ್ಲೊಂ ಹಾಂವ್.

'ಪೆದ್ರಾಬಾಕ್'ಚ್ ದುಸ್ರೊನಾಕಾ' ಮ್ಹಣಾಲೊ ಮ್ಹುಜೊ ಆತ್ಮೊ.
ಹಾಂಗಾಚೇ ವಿಣ್ಗೇ ದರಿದ್ರ್ಯಾಯೆಕ್ ಕಾರಣ್ ತುಂಯಿೂ ಆಸಾಯ್. ಪೆದ್ರಾ
...ನ್ ಪವಿತ್ರ್ ಪುಸ್ತಕಾಂತ್ ಸಾಂಗ್ಲ್ಲಾಂ ತಶೆಂ ಕೆಲಾಂ,—"ಕಾಜಾರ್
...ಲ್ಲೊ ಪುತ್ ಆಪ್ಲ್ಯಾ ಮಾ.ಬಾಪಾಕ್ ಸೊಡ್ತಲೊ ಆನಿ ಭಾಯ್ಲೇ

ಸಂಗಿಂ ಎಕ್ವಟುನ್ ವಿಂಗಡ್ ಸರುನ್ ಜಿಯೆತಲೊ." ಆನಿ ತುವೆಂ ದೆವ
ಸೆವೆಚೆಂ ನೀಬ್ ದಾಕವ್ನ್, ಸಂವಸ್ಸಾರಾಂತ್ ದೆವಾಚಾ ಸ್ಥಾನಾರ್ ಅ
ತುಜ್ಯಾ ಆನಾಚಿ ಖುಷಿ ಪಾಳಿನಾಸ್ತಾಂ ಹಾಂಕಾಂ ಸಾಂಡ್ಲಾಂಯ್.
ನ್‌ಂಚ್ ದೇವ್ ತುಜೇರ್ ಶಿಕ್ಷಾ, ತುಜೇರ್ ಆತ್ವಾಯ್ ರೋಗಾಚಿ ಶಿರ
ಮಾರುನ್ ತುಕಾ ಪಾಟಿಂ ಹಾಡ್ತಾಲೊ —ಆನಿ ಪುಣಿ ತುಂವೆಂ ಹಾ
ಅಭಿವೃದ್ಧೀಕಡೆ ವಾವ್ರುಂಕ್ ಜಾಯ್ ಮ್ಹಣ್‌ನ್. ಹಿ ಆಸಾ ದೆವಾ
ಮೆಚೊಂವ್ಚಿ ಸ್ಪೈಲಿ ಸೆವಾ........'

ಮ್ಹಾಕಾ ಹೆಂ ಸವೂ ಮ್ಹಸ್ ಭಗ್ಲೆಂ. ಹ್ಯಾಚ್ ಶಿವ್ರೊ
ಖಾತಿರ್ ಹಾಂವ್ ಪಾಟಿಂ ಆಯ್ಲೊಂ ಮ್ಹಳ್ಳೆಂ ಚಿಂತಾಪ್ · ಆನಾಚೆಂ
ಭಾಂವ್ಡಾಂಚೆಂಯಿೀ ಆಸಾ ಮ್ಹಳ್ಳಿ ರುಜ್ವಾತ್ ಹಾಂವೆಂ ತಾಂಚಾ ಹಾ
ಚಾವಾಂತ್ ದೆಕ್ಲಿ. ಪುಣ್ ಮ್ಹಜ್ಯಾ ಆವೈಚೆಂ ಮುಖ್ ಮಾತ್ರ್ ಎ
ವ್ ಕಾಳೆಂ ವಿದ್ರೂಪೆಂ ಜಾಲೆಂ ಆನಿ ಮ್ಹಜ್ಯಾ ಯೆಣ್ಯಾಚೊ ವಾಂಕೆ
ಅರ್ಥ್ ಕರುನ್ ಮ್ಹಜೇರ್ ರೊಕ್ಡೀಚ್ ಶಿಣುನ್ ಖುಬಾಳ್ಳಿ ಆನಿ "ಪಿ
ಚೆಂ ನೀಬ್ ಘೆವುನ್ ಲೋಬ್ ನಿಕ್ಲ್ಯಾನ್ ಉಡವ್ನ್ ಪಾಟಿಂ ಆಯ್ಲೊಯ
ರೆಂ ಲಜ್! ಲಜ್!!" ಮ್ಹಣುನ್, ತೊಂಡಾರ್ ಪಾಲಂವ್ ಧಾಂಪು
ಮ್ಹಜ್ಯಾ ಮುಖ್ಲಿ ನಪ್ಶೆಂಚ್ ಜಾಲಿ.

ತಿಕಾ ಮ್ಹಜಿ ಖರಿ ಪರಿಸ್ಥಿತಿ ನಾಟ್ವಾಶೆಂ ಸಮ್ಜಾವುಂಕ್ ಆನಿ ತಿಚೆ
ಅಭಿಪ್ರಾಯ್ ತಿದ್ವುಂಕ್ ಹಾಂವೆಂ ಕೆಲ್ಲೆಂ ಪ್ರಯತ್ನ್ ವ್ಯರ್ಥ್ ಜಾಲೆ
"ಪಾದ್ರಿ ಜಾಂವ್ಕ್ ಗೆಲ್ಲೊ ಪಾಟಿಂ ಆಯ್ಲೊ" ಮ್ಹಣುನ್ ಲೋಕ್ ಹಾ
ಲೊ, ಹೆಂ ಜಿಂತುನ್ ತಿಕಾ ಲಜ್ ಭಗ್ಲ್ಲಿ, ಆನಿ ತಿ ಲಜ್ ಪರಿಹಾ
ಜಾಯ್ಸರ್ ತಿಚಿ ಮತ್ ಸಾರ್ಕಿ ಜಾಯ್ನಾ ಮ್ಹಳ್ಳೆಂ ಮ್ಹಾಕಾ ಸುಸ
ಲೆಂ. ದೆಕುನ್ "ಹಾಂವ್ ಪಿಡೆಂತ್ಲೊ ಬರೊ ಜಾಲ್ಯಾ ಉಪ್ರಾಂತ್ ಪತೆ
ವೆತಲ್ಲೊಂ" ಮ್ಹಣುನ್ ಹಾಂವೆಂ ತಿಕಾ ಭಾಸಾಯ್ಲ್ಯಾ ಉಪ್ರಾಂತ್‌ಚ್
ಸಾರ್ಕೆ ಮತಿಕ್ ಆಯ್ಲಿ; ಮ್ಹಜಿ ಭಲಾಯ್ಕಿ ತುತಾರ್ನ್ ಸುಧಾರಾಂವಾ
ಹುರುಪಾನ್ ತೀ ಮ್ಹಜಿ ಚತ್ರಾಯೆನ್ ಸೆವಾ ಕರುಂಕ್ ಲಾಗ್ಲಿ.

ಹ್ಯಾ ವರ್ಸಾ ಫಾ. ಗೊವೆಯಾಸ್ ಫಿರ್ಗಜ್ ಸೊಡುನ್ ವಸುನ
ತಾಚಾ ಸ್ಥಾನಾರ್ ಫಾ. ಜೊಸೆಫ್ ಡಿಸೊಜಾ ಆಸ್ಲ್ಲೊ. ತಾಚಾ ಅ

್ರಯ್ ಪ್ರಕಾರ್ ಮ್ಹಾಕಾ ಕಾಪುಚಿನ್ ಫ್ರಾಯರಿಂತ್ ಪಾಟಿಂ ಘೆಂವ್ಚೆಂ ಶಯಾಸ್ಪದಾಚೆಂ ದಿಸ್ಲೆಂ. ಆಸ್ಯೆಕಡ್ಲ್ಯಾನ್, ಮ್ಹಾಚೀ ಆವ್ಯೆಚಿ ಮನ: ತಿ ಸ್ವಪ್ನಾನ್ ಸಾಂಗ್ಲ್ಯಾಲಿ ಕೀ, ಹಾಂವೆಂ ಪರ್ತೆಂ ಯಾಜಕೀ ಭೆಸಾ ಚ್ ಪಸುಂಕ್ ಜಾಯ್; ಫರ್ಜೆ ಅಭಿವೃದ್ಧೆ ಖಾತಿರ್ ಜೋಡ್ಲ್ಯಾಚಾ ಕಾರ್ ವೆಚೆಂ ನಾಕಾ ಮ್ಹಣುನ್. ತೆಣೆ ಫಾ. ಡಿಸೋಜಾಚಿ ಸಲಹಾ ನಾಗ್ಲಿ. ಹಾಂವೆಂ-ತೆದ್ನಾ ತಾಣೆ ಮ್ಹಾಕಾ ಧೈರ್ ದೀವ್ನ್ ಮ್ಹಳೆಂ,—

"ಫ್ರಾಯರಿಂತ್ ಪಾಟಿಂ ಪ್ರವೇಶ್ ಮೆಳ್ನ್ಯಾಸಾ; ಬದ್ಲಾಕ್ ಸೆಕುಲರ್ ಮಿನರಿಂತ್‌ಚ್ ಪ್ರವೇಶ್ ಮಾಗುನ್ ಭಿಸ್ಪಾಂಕ್ ಅರ್ಜಿ ಧಾಡ್ಚೆಂ ಬರೆಂ. ಾಂಚಾಂ ಪೈಕಿಂ ಏಕ್ಲೊ ಪುಣಿ ತುಕಾ ಘೆತಲೊ."

ಆತಾಂ, ಜೂನಾ ಪೈಲೆಂ ಖಂಯ್ಚ್ಯೆ ಸೆಮಿನರಿಂತ್ ಪ್ರವೇಶ್ ದಿತಾತ್ ಸಳ್ಳಿಲ್ಯಾಕ್, ಅರ್ಜಿ ಪಾಟವ್ನ್ ತೆಣೆಂಚಿ ತಯಾರಿ ಕರ್ಚೆಂ ಸೊಂಪೆಂ ೃಂವ್ ಮ್ಹಣುನ್ ತಾಣೆ ಮ್ಹಾಕಾ ಪ್ರೋತ್ಸಾಹ್ ದಿಲೊ. ತ್ಯಾ ಪ್ರಕಾರ್ ಾಂವೆಂ ಇಂಡಿಯಾಂತ್ಲ್ಯಾ 6 ಭಿಸ್ಪಾಂಕ್ ಆಸಿ ಕ್ರಿಸ್ಟ್ಯಾಂತ್ಲ್ಯಾ ಫ್ರಾನ್ಸಿ ಸ್ಕ್ಯಾನ್ ಮೆಳಾಚಾ ವ್ಹಡಿಲಾಕ್ ಅರ್ಜಿ ಪಾಟೈಲ್ಯೊ.

15 ದೀಸ್ ಗೆಲಿ, ಅಲ್ಲಾಹಾಬಾದ್ ಭಿಸ್ಪ್ ಏಕ್ಲ್ಯಾಚೆಂ ಮಾತ್ರ್ ಪತ್ರ್ ಆಯ್ಲೆಂ, ಕಾಪುಚಿನ್ ವ್ಹಡಿಲಾಚೆಂ ರುಜ್ವಾತೆ ಪತ್ರ್ ಧಾಡ್ ಮ್ಹಣುನ್. ತೆಂ ಹಾಡುಂಕ್ ಫರಿಂಗಿಪೇಟ್ ಫ್ರಾಯರೆಕ್ ಗೆಲೊಂ. ಫ್ರಾ. ಗ್ವಿಡೊ ಬೆಂಗ್ಳೂರಾ ಥಾವ್ನ್ ಆಯಿಲ್ಲೊ. "ಹಾಂವ್ ಪಾಟಿಂ ಯೆತಾಂ ಪರ್ಯಾನ್ ತ್ತ್ಯಾ ಉರ್ಲೊನಾಂಯ್? ಹಾಂವಾಸ್ ಲ್ಲೊಂ ತರ್ ತುಕಾ ವಸುಂಕ್ ಬಿಲ್ಕುಲ್ ಸೊಡ್ತೊಂನಾ" ಮ್ಹಣುನ್ ಶಿಣುನ್ ದುರ್ಸಾಲೊ ತೊ.

"ತರ್ ಹಾಂವ್ ಪಾಟಿಂ ಯೆತಾಂ; ಪ್ರವೇಶ್ ದಿಯಾ. ನೊವಿಶಿ ಯೆಟ್ ನೊವ್ಯಾನ್ ಶುರು ಕರ್ತಾಂ" ಮ್ಹಳೆಂ.

"ಏಕ್ ಪಾವ್ಟ್ ಭಾಯ್ರ್ ಗೆಲೆಲ್ಯಾಕ್ ಪಾಟಿಂ ಘೆವುಂಕ್ ಆಮ್ಚ್ಯಾ ಮೆಳಾಚೆಂ ನಿಯಮ್ ಆಡ್ವಾತಾ" ಮ್ಹಣಾಲೊ ತೊ ಘುನಾನ್ ಉಲವ್ನ್. "ತುವೆಂ ದುಸ್ರ್ಯಾ ಖಂಯ್ಸ್ಲ್ಯಾಂತ್ ಪುಣಿ ವೆಚೆಂ ಪ್ರಯತ್ನ್ ಕರ್ಚೆಂ. ತೆಣೆ ತುಕಾ ಮ್ಹಾಕಾ ಸಾಧ್ಯ್ ಆಸಾ ತಿ ಮಜತ್ ದಿತಾಂ".

ತೆದ್ನಾ ಹಾಂವೆಂ ಅಲ್ಲಾಹಾಬಾದ್ ಭಿಸ್ಪಾಚೆಂ ಪತ್ರ್ ತಾಕಾ ದ
ಲೆಂ ಆನಿ ರುಜ್ವಾತೇ ಪತ್ರ್ ಮಾಗ್ಲೆಂ. ತಾಣೆ ತೆಂ ಮ್ಹಾಕಾ ದಿಲೆ
ಬಗರ್ ಆಪುಣ್ ತಾಕಾ ಸೀದಾ ತಪಾಸ್ಲಾಂತ್ಲ್ಯಾನ್- ಪಾವಿತ್ ಕರ
ಮ್ಹಳೆಂ. ತಾಣೆ ಧಾಡ್ಲೆಂ ಯಾ ನಾ, ತೆಂ ಹಾಂವ್ ನೆಣಾಂ. ಧಾಡ್ಲೆಂ
ತಾಂತುಂ ಬರೈಲ್ಲೆಂ ಭಿಸ್ಪಾಕ್ ಪಸಂತ್ ಜಾಲೆಂನಾಸ್ತ್ಲೆಂ. ತಾಚಾ ಥಾ
ಮ್ಹಾಕಾ ದುಸ್ರೆಂ ಪತ್ರ್ ಐಲೆಂನಾ.

ಮ್ಹಾಕಾ ಮಂಗ್ಳೂರ್ಚ್ಯೆ ಸೆಮಿನೆರಾಂತ್ ವೆಚೆಂ ಮನ್ ನಾಸ್
ತರೀ ಮ್ಹಾಕಾ ಎಕಾಯಿ ಭಿಸ್ಪಾ ಥಾವ್ನ್ ಬರಿ ಖಬರ್ ಆಯಿ
ಜಾಲ್ಲ್ಯಾನ್ ಆತಾಂ ಮ್ಹಜ್ಯಾಚ್ ಭಿಸ್ಪಾಚೊ ಭರ್ವಸೊ ಉರ್ಲೊ. ದೆಕ
ಎಕಾ ದಿಸಾ ತಾಚಾ ದರ್ಶನಾಕ್ ಗೆಲೊಂ. ಮಾ। ವಿಕ್ಟರ್ ಫೆರ್ನಾಂಡಿ
ತೆದ್ನಾಂಚೊ ಭಿಸ್ಪ್. ಮ್ಹಾಕಾ ತಾಚಾ ಕೂಡಾಂತ್‌ಚ್ ಭೆಟೆಂಕ್
ವ್ಹೆಲೊಂ. ದಿಂಬಿಯಾಂಚೆರ್‌ಚ್ ಆಸುನ್ ಉಲಂವ್ಕ್. ತ್ರಸೊ
ಆಸುನ್ ಮ್ಹಜಿ ಆಪೇಕ್ಶಾ ಬಪ್ಪಾ ಬದ್ಲಾಕ್ ತೊಂಡಾನ್‌ಚ್ ಉಸಾ

"ತುಜಿ ಪ್ರಾಯ್ ಕಿತ್ಲಿ?"—ತಾಚೆಂ ಗಂಭೀರೆಂ ಸವಾಲ್.

"ಸಾಡೆ ಎಕ್ವೀಸ್ ವರ್ಸಾಂ."

"ತಿ ಪ್ರಾಯ್ ವಿಶೇಷ್ ಜಾಲಿ. ಮ್ಹಾಕಾ 20 ವರ್ಸಾಂ ಪಕ್ಲ್ಯ
ಯುವಕ್ ಜಾಯ್."

"ತಾಂಚೆಂ 2 ವರ್ಸಾಂ ಲಾತಿನ್ ಭಾಷೆಚೆಂ ಶಿಕ್‌ಪ್ ಮುಗ್ದಾತಾನ
ಮ್ಹಜೇ ಪ್ರಾಯೇ ತಿತ್ಲಿಚ್ ಜಾತಾ ಸೈಂಗೀ ಸಾಯ್ಬಾನೊ. ಹಾಂವ್
ಭಾಷೇಂತ್ ಪಾಸ್ ಜಾಲಾಂ" ಮ್ಹಳೆಂ ಲೆನ್ಸುವಾಯೆನ್.

ತೊ ಆನಿಕೀ ಚಡ್ ಗಂಭೀರೊ ಜಾಲೊ ಆನಿ, "ಹುವ್ಮ್! ತ
ಆತಾಂಚ್ ಕಾನೂನಿ ಭಾಷೆನ್ ಉಲೈತಾಯ್! ಫುಡೆಂ ಕಶೆಂ ಕೊಣ
ಜಾಣಾ? ಮ್ಹಾಕಾ ನಾಕಾ ತುಂ. ಚಲ್" ಮ್ಹಣಾಲೊ ನಿರ್ದಯೆನ
ಧೆಂವ್ಡಾನ್.

ಯಾಜಕೀ ಭೆಸಾಕ್ ವೆಚಿ ಆಪೇಕ್ಶಾ ಇತ್ಲ್ಯಾರ್ ಸಾಂಡುನ್ ಘರ
ಆಯ್ಲೊಂ.

ಆಮ್ಕಾಂಯಿ ನಾಕಾ ತುಂ.

ಫಾದ್ರಿಯೆರುಂತ್ಲ್ಯಾನ್ ಭಾಯ್ರ್ ಯೇವ್ನ್ ಜಾಲ್ಲ್ಯಾ ಎಕಾ ವೈನ್ಸ್ಯಾಂ[illegible]ಕ್ ಹಾಂವೆಂ ಯಾಜಕೀ ಭೆಸಾಂತ್ ಪುನರ್ ಪ್ರವೇಶ್ ಜೊಡುಂಕ್ ಕೆಲ್ಲ್ಯಾ ಪ್ರಯತ್ನಾಚಿ ಸಲ್ವಣ್ ತ್ಯಾ ದಿಸಾ ಘರಾಂತ್ ಸಕ್ಡಾಂ ಹುಜ್ರೆಂ ಸಾಂಗ್ಲಿ ಆನಿ. 'ಪೆದ್ರುಚಾ ಬದ್ಲಾಕ್ ಹಾಂವೆಂ ತುಮ್ಕಾಂ ಪೊಸುಂಕ್ ಜಾಯ್ನ್ ಸ್ತುಳ್ಯಾ ಇರಾದ್ಯಾನ್ ದೇವ್‌ಚ್ ಮ್ಹಾಕಾ ಪಾದ್ರಿ ಭೆಸಾಕ್ ವಸಾನಾಂ ಸರ್ವ್ ವಾಟಾಂನಿ ಹರ್ಕತ್ ಕರ್ತಾ'' ಮ್ಹಣುನ್ ಮ್ಹಜ್ಯಾ ಮನಾಂತ್ [illegible]ನಗ್‌ಲ್ಲೆಂ ಪೀಡಾ ಸಾಂಗ್ಲ್ಲೆಂ.

ಆಸಾನ್ ಹೆಂ ಮ್ಹಯ್ ಮ್ಹಣುನ್ ಮಾಂಡ್ಲೆಂ ಪುಣ್ ಮಾಯ್ [illegible]ಗ್ರೇಚ್ ಉಚಾಂಬಳ್ ಜಾವ್ನ್ ಮ್ಹಣಾಲಿ,—

''ದೆವಾಕ್ ದುಸ್ರಾನಾಕಾ-ರೆ. ತುಕಾಚ್ ಮನ್ ನಾ ಪಾದ್ರಿ ಜಾಂವ್ಕ್, ತುಕಾ ಸಂಪಾಸಾರಿ ಸುಖ್ ಜಾಯ್. ತುಕಾ ಎಕ್ಸಾಟ್ ಪೊಂಜ್ಯೆ ಪಳೆವ್ನ್ ಯೇವ್ನ್ ಥೈಂಜ್ ಮನ್ ವೊಡ್ಡಾತಾಸ್ಲೆಂ. ತುಜಾ ಕರ್ಮಾನ್ ಮ್ಹಾಕಾ ಭಾಯ್ರ್ ತೊಂಡ್ ದಾಕಂವ್ಕ್ ಲಜ್ ದಿಸ್ತಾ. ಹಾಂವ್ ಸಾಂಗ್ತಾಂ ತುಕಾ, ತುವೆಂ ಹ್ಯಾ ಘರಾಂತ್ ರಾಂವ್ಚೆಂ ನಾಕಾ. ಆಮ್ಕಾಂ ತುವೆಂ ಪೋಸ್ಚಿ ಗರ್ಜ್ ನಾ. ಮೊಂತು ಆನಿ ಲುವಿಸ್ ಆಸಾತ್. ತೆ ಪೋಸ್ತೆಲೆ. ಆತಾಂ ಆಮ್ಕಾಂ ಪೋಸ್ತೆಲ್ಯಾಚಿ ಗತ್ ನಾ ಮ್ಹಣ್ಣ್ ಆವಿಂ ವಳ್ಖಾಂವ್; ಭಿಕ್ ಮಾಗುನ್ ಹಾಡ್ನ್ ಜಿಯೆನಾಂವ್. ದೆಕುನ್ ತುಂ ಆಮ್ಕಾಂ ನಾಕಾ. ತುಕಾ ಹಾಂವೆಂ ಕಾಂಯ್ ದೆವಾಕ್ ಭೆಟವ್ನ್ ಧಾಡ್ಲಾಗೀ ತ್ಯಾ ದಿಸಾ ಥಾವ್ನ್ ತುಂ ಆಮ್ಚೊ ನ್ಹಂಯ್: ತಾಚೊಚ್. ಹೆಂ ತುಂ ವಿಸರ್ನಾಕಾ. ತೂ ತುಕಾ ಖೈಂ ಆಸ್ಯೆತಾ ಥೈಂ ವಸ್ ಆನಿ ಆಮ್ಚ್ಯಾ ದೊಳ್ಯಾಂ ಪೈಸ್ ತಾಚಿ ಸೆವಾ ಚಾಕ್ರಿ ಕರ್ನ್ ಜಿಯ. ಪೈಸಾಕ್ ಪೈಶಿ ನಾಂತ್ ಜಾಲ್ಯಾರ್ ಮ್ಹಜೆಂ ಭಾಂಗಾರ್ ಆಡನ್ ದೀವ್ನ್ ರಿಣ್ ಹಾಡ್ನ್ ದಿತಾಂ.''

ಆತಾಂ ಆನ್ ತಿಚೇರ್ ತಾಪ್ಲೊ ಆನಿ ಮ್ಹಣಾಲೊ, —

''ತುಕಾ ಭಾಯ್ರ್ ತೊಂಡ್ ದಾಕಂವ್ಕ್ ಲಜ್ ದಿಸ್ತಾ, ಕಿತ್ಯಾ? ತಾಣೆ ಕಿತೆಂ ವಾಯ್ಟ್ ಕೆಲಾಂ? 'ಪಾದ್ರಿ ಜಾಂವ್ಕ್ ಗೆಲ್ಲೊ ಪಾಟಿಂ ಆಯ್ಲೊ'

ಮ್ಹಣ್ಣ್ ಲೋಕ್ ಹಾಸ್ತಾ ದೆಕುನ್ ಸೈಂವೇ ಲಜ್? ಓಡ್ದ್ ಮೆಸೊಂ ಎಕ್‌ಚ್ ವರ್ಸ್ ಬಾಕಿ ಆಸ್ತಾನಾ ಪಾಟಿಂ ಆಯಿಲ್ಲೆ ಸಾಂತ್‌ಗಿ? ಕ ದೆಡಾಚ್ ವರ್ಸಾನ್ ಪಿಡೇಗ್ ಲಾಗೊನ್ ಪಾಟಿಂ ಆಯ್ಲ್ಯಾ, ಸೈಂಗಿ?"

"ದೇಡ್ ವರ್ಸ್ ನಾಕಾ, ದೆಡ್ವಾಚ್ ವೈನ್ಯಾನ್ ಪಾಟಿಂ ಆಯ್ಲ್ಯಾಸ್ರಿ ಲಜೆಚಿ ಸಂಗತ್ ತಿ"—ಮ್ಹಣಾಲಿ ಮಾಯ್ ಆಪ್ಲೆಂ ಹಟ್ ಸೊಡಿ ಸಾನ್ತಿಂ. "ದೆಕುನ್ ತಾಣೆ ಹಾಂಗಾ ಆಸ್ಚೆಂ ನಾಕಾ. ಹಾಂವೆಂ ಸವ ದಾನಾನ್ ಜಿಯೆಂವ್ಕ್ ಜಾಯ್ ಮ್ಹಣ್ಚೊ ಹುಸ್ಕೊ ಬಾಪಾಕ್ ಪುತಾಕ್ ಆಸಾ ಜಾಲ್ಯಾರ್ ತಾಣೆ ಖೈಂ ಪುಣಿ ವಸೊನ್ ದೆವಾಚಿ ಚಾ ಕರುಂಕ್ ಜಾಯ್. ನಾ ತರ್ ಮ್ಹ್ಜಾಕಾಯ್ಯೀ ಬಕ್ರಾತಾಯ್ ಆಸ್ಚಿ ನ ತೊಯಿ ಬಕ್ರಾತ್ ಜಾಂವ್ಚೊ ನಾ."

ತರ್ಕ್ ಇತ್ಲ್ಯಾರ್ ಬಂದ್ ಜಾಲೆಂ.

ಹಾಂವ್ ಖೈಂ ವಸೊಂ? ಸಬಾರ್‌ಶೆಂ ಚಿಂತ್ಲೆಂ. ಭಾವೊಜಿ ಆಸ ಥೈಂ ಘಾಟಾಕ್ ಆಥ್ವಾ ಪೆದ್ರಾಬಾಗೆರ್ ಶಿವಯ್ ಬಲ್ತೊ ಠಿಕಾಣೊ ಮ್ಹಾಕಾ ದಿಸ್ಲೊನಾ. ದೊಗಾಂಕ್‌ಯೀ ಮ್ಹಜಿ ಗತ್ ಕಳವ್ನ್ ಪತ್ರಾ ಪಾಟೈಲಿಂ ಆನಿ ತಾಂಜಿ ಸಲಹಾ ಮಾಗ್ಲಿ. ತಾಂಚಿ ಜವಾಬ್ ಯೆತ ಪರ್ಯಾನ್ ಘರಾಂತ್ ಜಿಯೆಂವ್ಕ್ ಮ್ಹಾಕಾ ಕಠಿಣ್ ಬಾಂದ್ಪಾಸ್ ಭಗ್ ಕಾರಣ್, ಆವೈ ಮ್ಹಜಾಕಡೆ ಎಕ್‌ಚ್ ಏಕ್ ಉತಾರ್ ಉಲೈನಾಸ್ತ ಮಾತ್ರ ನೈಂ ಕಸಲ್ಯಾಯೀ ಬರ್ಯಾ ಸಂಧರ್ಬಿಂ ಲೆಗುನ್ ತಿಚ್ಯಾ ಪುಗ್ರಾ ಮುಖಾವೈರ್ ಎಕಾ ಕ್ಷಣಾಚೊ ಹಾಸೊ ಫಾಂಕೊನಾ. ಘರಾ ಬಗ್ಲೇನ ಕೊಪೆಲ್, ವಿಗಾರ್ ಆನಿ ಬಾಯೆಚೆಂ ಬಿಡಾರ್ ಆಸ್‌ಲ್ಲ್ಯಾನ್ ಮ್ಹಾಕ ತಾಂಚಾಂ ಸಂಗಿಂ ಆಸುನ್ ವೇಳ್ ಸಾರುಂಕ್ ಸಾದ್ಯ ಜಾಲೆಂ.

'ಘ್ರಾಯೆರೆಂತ್‌ಚ್ ಆಸುನ್ ಮತೊರ್ಂ ಪೆಲ್ಯಾನ್. ಹಾಂ ಕಿತ್ಯಾ ಆಯ್ಲೊಂ?' ಅಶೆಂ ಚಿಂತುನ್ ಚುರ್ಚುರ್ಲೊಂ. ತರೀ, ಎ ಭುಜ್ವಣೆಚೊ ವಿಷಯ್ ಆಸ್‌ಲ್ಲೊ ತೊ ಹೊ,— ಹಾಂವ್ ಭಲಾಯ್ಕಿ ಆಸ್ಕತ್ ಜಾಲಾಂ ತೆಂ ಮ್ಹಜೇ ಆವೈಕ್ ಕಳಿತ್ ಜಾಲ್ಲೆಂ. ದೆಕುನ್ ಹಾಂವ ಪುಷ್ಟೀ ಜಾವ್ನ್ ದೆವಾಚೇ ಸೆವೇಕ್ ಪಾಟಿಂ ವಸುಂಕ್ ಜಾಯ್ ಮ್ಹಳ್ಳ

ಸ್ತ್ಯಾನ್ ಶ್ರೀ ಮ್ಹಾಕಾ ಬರೆಂ ರುಚಿಚೆಂ ಜೆವಾಣ್ ತಯಾರ್ ಕರುನ್ ಕಾ........ರ್ ವಾಡ್ತಾಲಿ. ಹ್ಯಾ ಖಾಣಾ ವರ್ವಿಂ ಹಾಂವ್ ಯೆದೊಳ್‌ಚ್ ದ್ಲೀ ಸ್ಥಿತೆರ್ ಪರಿವರ್ತನ್ ಜಾಲ್ಲೊಂ.

10 ದೀಸ್ ಗೆಲೆ. ದೊಗಾಂಯ್ ಥಾವ್ನ್ ಜವಾಬ್ ಆಯ್ಲೆನಾ. ತಾಂ ಹಾವೆಂಚ್ ಭಾವೊಜಿ ಆಸಾ ಥೈ ವೆಚೊ ನಿಶ್ಚೆಯ್ ಕೆಲೊ. ಂ ಮ್ಹಜೆಂ ಜಿವಿತ್ ಚಲಯ್ ಪುರ್ತೆಂ ಕಿತೆಂಯೀ ಕಾಮ್ (ಕೂಲಿಚೆಂ ಕ್ರ್ಯಾರೀ) ಕರ್ಚೆಂ. ನಾ ತರ್ ಭಾವೊಜೆಕಡ್ಚೆಂ ರೀಣ್ ಫೆವುನ್ ಪ್ರ್ಯಾಚಾಕಡೆ ವೆಚೆಂ ವ್ಹಾಳ್ಳೆಂ ಯೋಜನ್ ಮ್ಹಜ್ಯಾ ಮನಾಂತ್ಲೆಂ ತರೀ ಟಾಚಾ ಪೈಶಾಕ್ ಪೈಶೆ ಜಾಯ್. ಭಾಂಗಾರಾಚೊ ನಗ್ ಆಡವ್ ವರುನ್ ರೀಣ್ ಹಾಡುನ್ ದೀ ಮ್ಹಣುನ್ ಆವೈಕಡೆ ವಿಸಾರುಂಕ್ ಟ್ಟೆಲೊನಾ. ವಿಗಾರಾನ್‌ಯೀ ಯೆದೊಳ್ ಟಪಾಲಾಚಾ ಖರ್ಚಾಕ್ ಸ್ಕೆ ಸಹಾಯ್ ಕೆಲ್ಲಿ ಜಾಲ್ಲ್ಯಾನ್ ತಾಚಾ ಕಡೆಯೀ ವಿಸಾರ್ಲೆಂನಾ ಪ್ಲಾಕ್ ಕೊಡ್ಯಾಳ್ಚ್ಯಾ ಗ್ರೇಸ್ತ್ ಧರ್ಮಿಷ್ಟಾಂ ಕಡೆ ದಾನ್ ಮಾಗೊಂಕ್ ಚಿ ಆತ್ವ ಪಿಸಾಯ್ ಮನಾಂತ್ ಉಟ್ಲಿ. ಎಕಾ ಓಸಾ ಗೆಲೊಂ. ತಾನಾ ಮ್ಹಜಾ ಮನಾಕ್ ದಿಸ್ಲೆ ತೆ ಚವ್ಗ್ ಧರ್ಮಿಷ್ಟ್ ಹೆ :—

ದೆರೆಬೈಲ್ ಇಗರ್ಜೆಕ್ ಜಾಗೊ ದಾನ್ ದಿಲ್ಲೊ ಶ್ರೀ ಸಿಲಾ ರೆಗ್; ಜೈಂತ್ ಕಾಪುಚಿನಾಂಕ್ ಜಾಗೊ ದಾನ್ ದಿಲ್ಲೊ ಶ್ರೀ ಜೊರ್ಜ್ ಲೊಬೊ; ಲರಾಯ್ ಇಗರ್ಜೆಕ್ ಜಾಗೊ ದಾನ್ ದಿಲ್ಲೊ ಶ್ರೀ ಕೈತಾನ್ ಲೊಬೊ; ನಿ ಮ್ಹಾಕಾ ಹಾಯ್‌ಸ್ಕೂಲಾಂತ್ಲ್ಯಾ ವರ್ಸಾಂನಿ ಫುಟಾನ್ ಇಲ್ಲೆ ಇಲ್ಲೆ ಪೈಶೆ ದಾನ್ ದಿಲ್ಲೊ ಭಿಸ್ಪಾಚಾ ಘರಾಂತ್ಲೊ ಫಾ. ಆಲೆಕ್ಸ್ ಮೊಂತೆರೊ. ಹಾಂಚಾಂ ಪೈಕಿಂ ಪೈಲೆಂ ಗೆಲೊಂ ಶ್ರೀ ಸಿಲಾ ರೆಗೊಗೆರ್. ಕಿತ್ಯಾ, ತಾಚಾ ಕಡೆ ಮಾಗುಂಕ್ ಗೆಲ್ಲೊ ಕೊಣ್‌ಂಚ್ ಖಾಲಿ ಹಾತಾಂನಿ ಪಾಟಿಂ ಯೆನಾ ವ್ಹಾಳ್ಳೆಂ ಹಾಂವೆಂ ಆಯ್ಕಾಲ್ಲೆಂ.

ತೊ ತತಚಾ ವೊಡ್ತಾಂತ್ ವಾವ್ರಾರಾಶ್‌ಲ್ಲೊ. ಥೈಂಚ್ ತಾಕಾ ಭೆಟ್ಲೊಂ ಆನಿ ಮ್ಹಜಿ ಗರ್ಜ್ ವಿವರಾವುನ್ ಸಾಂಗ್ಲಿ. ಆತಾಂ ತಾಣೆ ಮ್ಹಾಕಾಯೀ ಖಾಲಿಚ್ ಧಾಡ್ಲೆಂನಾ. ಹಾಂವೆಂ ಯೆದೊಳ್ ಕೊಣಾಯ್ ಥಾವ್ನ್ ಆಯ್ಕೊನ್ನಾಸ್‌ಲ್ಲ್ಯಾ ಸಿಮ್ಮುರ್ಯಾ ಶಣ್ಸಣ್ಯಾ ಧಮ್ಯಾಕ್ಯಾಂ-ಧೆಂಕ್ಣ್ಯಾಂಚಿ

ಜಡ್ಡ ನಿಧಿ ದೀವ್ನ್ಂಚ್ ಧಾಡ್ಲೆಂ. ಭ್ಯಾನ್ ಥರ್ಥರ್ಚ್ಯಾ ಜೀವ್ ಪಾಯಾ ಚೆರ್ ಸಾಂಬಾಳುನ್ ಗೆಲ್ಲೇ ವಾಟೇನ್ಂಚ್ ಪಾಟಿಂ ಆಯ್ಲ್ಯೊಂ. ತಾ ಮ್ಹುಜ್ಯಾಕಡೆ ತ್ರ್ಯಾ ವರ್ಗಾಚಿ ನಿಷ್ಠುರಾಯ್ ದಾಕೈಲಿ ತಾಜೆಂ ಕಾರಣ ಮ್ಹಾಕಾ ಕಿತ್ಲೆಂ ಚಿಂತ್ಲ್ಯಾರೀ ಸಮ್ಜ್ಲೆಂನಾ.

ತಾಚಾ ಥಾನ್ಸ್ ಹೊ ಕಾಸ್ಥಿರೊ ಅಸ್ಭನ್ ಜೋಡ್ಲ್ಯಾ ಉಪ್ರಾಂತ ದಾನ್ ಮಾಗ್ಚಿ ಪಿಸಾಯ್ ರೊಕ್ಡೇಚ್ ಸುಟ್ಲೆ ಆನಿ ಬಾಕಿ ತೆಗಾಂ ಕ ವೆಚೆಂ ಧೈರ್ ಪಳ್ಳೆಂ. ತರೀ ಕಿತ್ತ್ಯಾನ್ ಗೆಲ್ಲೊಂ ಫಾ. ಮೊಂತೆರೊ ಕ ಗೆಲೊಂ.— ದಾನಾಕ್ ಸೈಂ ಬಗರ್ ಮ್ಹಜಾ ಫುಡಾರಾ ತರ್ಫೆನ್ ಸಲಹಾ ಸೂಚನ್ ವಿಸಾರುನ್ ಜಾಣಾ ಜಾಂವ್ಕ.

ಇರ್ವಿಂದೆಚಾ ಬಲ್ಕ್ಯಾಪಾಂತ್ ಬಸುನ್ ಆವಿಂ ಅರ್ದೊ ಘಂಟೊ ಭರ ಉಲೈಲ್ಯಾಂವ್. ಮ್ಹಜಿ ಘರ್ಚಿ ಸ್ಥಿತಿ-ಗತ್ಯೊ ಲಜೇವಿನಃ ತಾಕಾ ಸಾಂಗ್ಲಿ ನಿವಾಹಾಣೆ ಶ್ರೀಮಾನ್ ಸಿಲಾ ರಿಗೊಚೊ ವಿಷಯ್ಯೊ ಸಾಂಗ್ಲೊ. ಹಾಂಗಾ ತೊ ಹಾಸ್ಕ್ಯಾರ್ಯಾಂ ಉಲವ್ನ್ ಮ್ಹಣಾಲೊ, —

"ಆಳೆ ಭಾವಾ ಇಗ್ರೆಜೆಕ್ ದಾನ್ ದಿಲ್ಯಾರ್ ತಿ ಸಂಗತ್ ಗಾಂವಾನ್ ಗಾಂವಾಕ್ ಗಾಜ್ತಾ; ತಾಚೊ ಧಾಕ್ಲೊ ಮಾರ್ಬಲ್ ಫಾತ್ರ್ಯಾರ್ ಪ್ರದರ್ಶನಾಕ್ ದವರುಲ್ಲೊ ಪರಂಪರ್ಯಾಕ್ ಪಳೆಂವ್ಕ ಉತಾರ್. ಪುಣ್ ತುಜಾ ಬರ ಗರ್ಜೆವಂತಾಕ್ ಇಲ್ಲೆಂ ದಿಲ್ಲೆಂ ಕೊಣ್ ದೆಕ್ತಾ ಆನಿ ತಾಂತುಂ ಕಿತೆಂ ಶಿಫಾರಸ್ ಮೆಳ್ತಾ?"

ಮಾಗಿರ್ ಫುಡಾರಾ ತರ್ಫೆನ್ ತಾಣೆ ದಿಲೆಂ ತೆಂ ಸೂಚನ್ ಹೆಂ "ಕೊಚಿನಾಂತ್ ಕಾರ್ಮೆಲಾಯ್ಟ್ ಫ್ರಾದಿಂಚೊ ಮೇಳ್ ಆಸಾ ತೊ ತುಂ ಜಾಣಾಯ್. ತಾಂಚೆಂ ಜಿವಿತ್ ಕಾಪುಚಿನಾಂಚಾ ಸಾರ್ಕೆಂ ಕಷ್ಟಾಂ ಚೆಂ ನೈಂ; ಸೆಕುಲರ್ ಪಾದ್ರಿಂಚಾ ಬರಿಚ್. ತಾಂಚೊ ವ್ಹಡಿಲ್ ಎಕಾ ಮೈನ್ಯಾಥಿಂ ಹಾಂಗಾ ಆಯ್ಲ್ಲೊ. ತಾಂಚೆಂ ಏಕ್ ಘರ್ ಮಂಗ್ಳೂರಾಂತ್ ಉಗಡ್ಚೊ ಇರಾದೊ ತಾಕಾ ಆಸಾ. (ಆತಾಂ ಬಿಕರ್ನಕಟ್ಟೆಲಾಗಿಂ ಆಸಾ.) ತಾಕಾ ಹಾಂಗಾಚೆ ಉಮೆದ್ವಾರ್ ಯುವಕ್ ಜಾಯ್. ಕೊಣೇ ಆಸ್ಲ್ಯಾರ್ ಧಾಡ್ ಮ್ಹಳಾಂ ತಾಣೆ. ತುಕಾ ಸಾಧ್ಯ ಜಾತಾ ತರ್ ಫಾಲ್ಯಾಚ್

…ಚೆರಾಕ್ ಪಸ. ನ್ಹಿಡಿಲಾಕ್ ಭೆಟ್ ಹಾಂವೆಂ ಧಾಡ್ಲಾಂ ಮ್ಹಣುನ್
…ಜೆಂ ಸಾಂವ್ ಸಾಂಗ್. ತುಕಾ ತೊ ಖಂಡಿತ್ ಪ್ರವೇಶ್ ದಿತಲೊ."

"ಹಾಂವೆಂಚ್ ಪೆಚಾ ಬಸ್ಲ್ಯಾರ್ ಅರ್ಜ್-ಪತ್ರ್ ಪಾಟವ್ನ್, ಜವಾಬ್
…ನ್ ಗೆಲ್ಯಾರ್ ಬರೆಂ ನ್ಹಂಗಿ?" ಮ್ಹಳೆಂ ಹಾಂವೆಂ

"ಕೆಂಕ್ಲ್ಯೆಸ್ ವೆಳಾಂನ್ ಕಾಡ್ಚ್ಯಾಬರಿ ಕಿತ್ಯಾ ಫೆಲಾಯ್ ಕರ್ತಾ?
…ಂ ಮಿನಿಟಾಂನ್ ಪಯ್ಸ್ ಭೆಟ್ಯೆ ತರ್ ಮ್ಹಡಿಲಾಕ್ ಚಡ್ ಇಂಪ್ರೆಸನ್
…ಪ್ರಭಾವ್) ಜಾವ್ನ್ ಕೂಡ್ಲೆಂ ಪ್ರವೇಶ್ ದಿತ್. ಮಾಗಿರ್ ಪಯ್ಸಂಕ್
…ಸಾ ನೈಂವೇ?"

ಹಾಂವೆಂ ಪೈಶಾಚಾ ಪಿರ್ಶಿಚಿ ಖಂತ್ ಉಸಾರ್ಲಿ.

"ನೆಕ್ರಾಸಾ ಪೈಶಾ-ಖರ್ಚ್ ಹಾಂವ್ ದಿತಾಂ."

"ಪಾಟಿಂ ಯೆಂವ್ಚ್ಯಾ ಪಡ್ಲ್ಯಾರ್?"

"ಪಾಟಿಂ ಯೆಂವ್ಚ್ಯಾ ಪಡ್ಚೆಂನಾ ತುಕಾ, – ಗೆರೆಂಟಿ" – ಅಶೆಂ
…ಣುನ್ ತೊ ಅಪ್ಲ್ಯಾ ಕೂಡಾಕ್ ಗೆಲೊ ಆನಿ ಪಾಟಿಂ ಯೇವ್ನ್
…ಪಟ್ಯಾಚಿಂ ಪಾಂಚ್ ನಾಣಿಂ ಮ್ಹಾಕಾ ದೀವ್ನ್, "ಹಾಂತ್ಲೆ 4 ರುಪ್ಯೆ
…ಲ್-ಟಿಕೆಟಿಕ್ ಪುರೊ. ಉರ್ಲೊ ತೊ ಏಕ್ ತುಜಾ ಆಡ್ ಖರ್ಚಾಕ್
…ಾಡ್ಯೊಪಿ ಪುರೊ. ಮಿಸ್ತಾಚೆರ್ ವಿಶ್ವಾಸಾನ್ ವಸ್ ತುಕಾ ಜೈತ್
…ಪೆಕ್ಷಿತಾಂ."

ಮ್ಹಾಕಾ ಸಗ್ಳ್ಯಾಚೊ ದಾಪರ್ಗಾಚೊ ಉಪಸ್ನ್ ದಾಕ್ಯೆಲ್ಯಾ
…ತ್ರ್ ಉಲ್ಲಾಸ್ ಭಗ್ಲೊ. 'ದೆಸಾಚಿ ಮಾಂಡ್ಣಿ ವಿಚಿತ್ರ್!' ಮ್ಹಳೆಂ
…ಮನಾಂತ್‌ಚ್. 'ಹೆ 5/- ಪಿಶಾ ರೆಗೊನ್ ದಿಲ್ಲೆ ತರ್ ಹಾಂವ್
…ಲಿಜಾ ಫಾಟಾಕ್ ಪೆತ್ಲೊಂ. ಯಾಜಕೀ ಭೆಸಾಕ್ ವೆಚೊ ಆನಿ ಮ್ಹಜೀ
…ಸ್ತೈಕ್ ಸಂತುಷ್ಟಿ ಕರ್ಚೊ ತೊ ಸುಸಂದರ್ಭ್ ಹೊಗ್ಡಾಯ್ತೊಂ.'

ಘರಾ ಮ್ಹಜಿ ಅಪ್ಯೆಂ ಹಿ ಸುವಾತ್ರ್ ಆಯುಕ್ತ್‌ಚ್ ಪೈಲ್ಯಾಚ್
…ವ್ನ್ ಗುಲ್ ರುಂಡಾವ್ನುನ್ ಹಾಸ್ಲಿ ಆನಿ, "ಶೆಪ್ಟಂ ಪುಣಿ ದೆವಾನ್
…ಮ್ಹಜೆಂ ಮಾಗ್ಣೆ ಆಯ್ಕುನ್ ಘೆತ್ಲೆಂ" ಮ್ಹಣಾಲಿ ಉದ್ವೇಗಾನ್.

ಹಾಂವ್ ದುಸ್ರ್ಯಾಚ್ ದಿಸಾ ಪೈಣಾಕ್ ಭಾಯ್ರ್ ಸರ್ತ್ನಾ ತೆದ್ನಾ ಮ್ಹಾಕಾ ತೀ ಆಶೀರ್ವಾದ್ ದೀವ್ನ್ ಮ್ಹಣಾಲಿ, —

"ಇತ್ಲ್ಯಾಂ ದಿಸಾಂನಿ ಹಾಂವ್ ತುಜೇರ್ ರಾಗಾರಾಸ್ಲ್ಲಿಂ ಮ್ಹ ಚಿಂತಿನಾಕಾ ಪುತಾ. ಭೆಷ್ಟಿಂ ದೇಕಿಕ್ ಮಾತ್ರ್ ಶಿಣ್ ದಾಕೈತಾಲಿ ಕಿತ್ಯಾ ಮ್ಹಳ್ಯಾರ್ ತುವೆಂ ತೊ ಪಳೆವ್ನ್ ಬೆಜಾರ್ ಪಾವೊನ್, ದೆವಾ ಚಾಕ್ರೇಕ್ ವೆಚೆಂ ಸಾದಾನ್ ವೆಗ್ಗಿಂ ಕರುಂಕ್ ಜಾಯ್ ಮ್ಹಣುನ ನೀಜ್ ರಾಗ್ ನ್ಹೈಂ ತೊ."

ಹಾಂವೆಂ ಕಾಂಯ್ ಮ್ಹಳೆಂನಾ. ತಿಣೆ ಮ್ಹಳ್ಳೆಂ ತೆಂ ಖರೆ ಮ್ಹಣ್ ಹಾಂವ್ ಜಾಣಾ'ಸ್ಲ್ಲೊಂ. ತೀ .ಭಾಯ್ಲ್ಯಾನ್ ಶಿಣ್ಕಿ ದಿಸ್ತಾಲಿ ತರೀ ಭಿತರ್ಲ್ಯಾನ್ ತಿಕಾ ಮ್ಹಜಿ ಪ್ರೀತ್ ಆಸ್ಲ್ಲಿ. ತಿ ತಿ ಸದಾಂ ವೆಳಾ ಕ್ರಮಾನ್ ದಿಲ್ಲ್ಯಾ ರುಚೀಕ್ ಖಾಣಾ/ಪಿವನಾಂತ ದಿಸ್ತಾಲಿ. ಫ್ರಾಯೆರೆಂತ್ಲೊ ಯೆತಾನಾ ಚಿಂವ್ಡ್ಯಾ ಬರಿ ಲಾಚಾರೊ ಆಸ್ಲ್ಲೊ ಹಾಂವ್ ಆತಾಂ ಎಕಾ ಮ್ಹೈನ್ಯಾನ್ ಪೈಣಾಕ್ ವೆಚಾ ಪುರ್ತೊ ತ್ರಾಣ ವಂತ್ ಜಾಲ್ಲೊಂ ಫಕತ್ ತಿಚೇ ಹುಸ್ಕ್ಯಾ ಭಂತ್ ಸೆವೇನ್.

ಭಯಂಕರ್ಯಾ ಅನ್ಭವಾಂಚೆಂ ಪೈಣ್.

ತ್ಯಾ ಕಾಳಾರ್ ಮಂಗ್ಳೂರಾ ಥಾವ್ನ್ ಕೊಚಿನಾಕ್ ಸೀದಾ ರೈಲ್‌ಗಾಡಿ ನಾಸ್ಲ್ಲಿ. ಶೊರನೂರ್ ಜಂಕ್ಷನಾರ್ ದೆಂವುನ್ ದುಸ್ರಿ ಗಾಡಿ ಚಡುನ್ ದುಸ್ರ್ಯಾ ದಿಸಾ ಸಕಾಳಿಂ ಸಾಡೆಆಟಾಂಕ್ ಗಾಡಿ ಆರ್ಖೇರ್ ಜಾಲ್ಲ್ಯಾ ಎರ್ನಾಕುಳಮ್ ಶಹರಾಂತ್ ದೆಂವ್ಲೊಂ. ತೆದ್ನಾ ಮ್ಹಜ್ಯಾ ಬಲ್ಸಾಂತ್ ಫಕತ್ 8 ಆಣೆ (50 ಪೈಶೆ) ಆಸ್ಲ್ಲೆ. ಥೊಡ್ಯಾ ವೆಳಾನ್ ಕೊಚಿನಾಂತ್ಲ್ಯಾ ಕಾರ್ಮೆಲ್ ಫ್ರಾದಿಂಚಾ ಘರಾ ಪಾವ್ಲ್ಯಾರ್ ನಾಸ್ತೊ ತೇಚ್ ದಿತೆಲೆ ಮ್ಹಣ್ ಭರ್ವಸುನ್, ಕೊಚಿನ್ ಶಹರಾಕಡೆ ವೆಚಾ ರಸ್ತ್ಯಾಚಿ ವಳಕ್ ವಿಸಾರುನ್ ಶೆಣೆ ಚಮ್ಕುಂಕ್ ಲಾಗ್ಲೊಂ. ಆವಶ್ ಆಸ್ಲ್ಲಿಂ 2 ಜೊಡಿ (ಭಿತರ್ ಆನಿ ಭಾಯ್ರ್ ನ್ಹೆಸ್ಚಿಂ) ವಸ್ತ್ರಾಂ ಟಿನ್ನಾಚಾ ಲ್ಹಾನ್ ಪೆಟುಲಾಂತ್ ಆಸ್ಲ್ಲಿಂ, ತೆಂ ಪೆಟುಲ್ ಹಾತಿಂಚ್ ಘೆವುನ್, ಆಡ್ ರಸ್ತ್ಯಾ ಮೆಳ್ಳೆಲ್ಯಾಕಡೆ ಥೈಂ ರಾವುನ್ ಪರ್ತೆಂ ವಳಕ್ ವಿಸಾರುನ್ ಫುಡೆಂ ಫುಡೆಂ

ಾಂ ವಿಚಿತ್ರ ಲೋಕ್ ಹಾಂಗಾಚೊ. ತಾಂಕಾಂ ಇಂಗ್ಲಿಷಾಂತ್ ಪ್ರೈಶ್ನಂ ಸಮ್ಜ್ತಾ ತರೀ ಜವಾಬ್ ದಿತಾತ್ ತಾಂಚೀ ಮಲೆಯಾಳಿ ಪೆಂತ್, ಜೀ ಮ್ಹಾಕಾ ಸಮ್ಜಾನಾಸ್ಲಿ. ಥಾ ಜಣಾಂಕಡೆ ವಿಸಾರ್ಲ್ಯಾರ್ ಂಚಾಂ ಪೈಕಿಂ ಎಕ್ಲೊ ಇಂಗ್ಲಿಷಾಂತ್ ಜವಾಬ್ ದಿಂವ್ಚೊ ಆಸ್ತಾ. ಲ್ಯಾ ಎ-ಎಕ್ಲ್ಯಾಚಾ ದಿಗ್ದರ್ಶನಾ ಪ್ರಕಾರ್ ಫ್ರಾದಿಂಜಾ ಪಾರ್ಲರಾಂತ್ ವೇಳಿತಾನಾ ವರಾಂ ಇಕ್ರಾ ವ್ಹಾಜ್ಲಿಂ.

ಪ್ರೊಟ್ಟಾಂತ್ ಭುಕೆಚಿ ಜಾಳ್, ಪಾಯಾಂಕ್ ವ್ಹೇತಾಂತ್ಲ್ಯಾನ್ ಲಗ್ ಾ 2 ಘಂಟೆ ಭರ್ ಚಲ್ಲೆಲಿ ಪುರಾಸಣ್ ಸೊಡ್ಲ್ಯಾರ್ ಯೆದೊಳ್ಚಿಂ ಶ್ ಸುಶೆಗ್ಪಣಾಚೆಂ. ಆನಿ ಥೊಡ್ಯಾ ನಿಮಿಷಾಂನಿ ಮ್ಹಾಕಾ ಹ್ಯಾ ಿತ್ರ ಮಂದಿರಾ ಭಿತರ್ ಉರ್ಜೆಜೊ ಸ್ವಾಗತ್, ಭುಕ್ ಥಾಬಂವ್ಕ ಸಹಾರ್ ಆನಿ ಫುಡ್ಲ್ಯಾ ಜಿವಿತಾಕ್ ಎಕ್ ನಿರ್ದಿಷ್ಟ ಥಾರೊ ಮೆಳ್ತಲೊ ಕ್ಳ್ಯಾ ವಿಶೇಷ್ ಭರ್ವಸಾಚಾ ಭಾವನಾಂ ಸವೆಂ ಹಾಂವೆಂ ಪಾರ್ಲರಾಚಿ ಂಪಿಣ್ ವ್ಹಾಡ್ಯೆಲಿಂ.

ಏಕ್ ಫ್ರಾದ್ ಮುಖ್ಯ ದ್ವಾರಾಚೇ ದೆಗೆನಾಸ್ಲ್ಯಾ ಜನೆಲಾ ಟ್ಲ್ಯಾನ್ ಪ್ರತಕ್ಷ್ ಜಾಲೊ. ಹಾಂವೆಂ ತಾಕಾ ಮಾನಾನ್ ವಂ ಲೆಂ, ವ್ಹಡಿ ಗರ್ಜೆಪುರ್ತಿ ವಳಕ್ ದಿಲಿ, ಆಯಿಲ್ಲೊ ಇರಾದೊ ಕಳ್ಯೆಲೊ ನಿ ಶ್ರೇಷ್ಟ ವ್ಹಡಿಲಾಚೆಂ ದರ್ಶನ್ ಮಾಗ್ಲೆಂ.

ತೊ ಸಂತೊಸ್ಫುರಿತ್ ಜಾವ್ನ್ ಮ್ಹಾಕಾ ಪಾರ್ಲರಾಂತ್ ಬಸ್ ಸ್ಥಣ್ತಲೊ ಆನಿ ಥಾಂವಾಂಥಾಂವಿಂ ವಸುನ್ ವ್ಹಡಿಲಾಕ್ ಆಪೈತಲೊ ಸ್ಥಣಾನ್ ಲೆಕ್ಲ್ಲಲ್ಯಾ ಮ್ಹಾಕಾ ತಾಣೆ ನಾರ್ಗುನ್ ದಾಕ್ಯೆಲಿ ತಿ ಉಧಾ ಣ್ ದೆಕ್ತಚ್ ಲ್ಹಾನ್ ಮಟ್ಟ್ಯಾಚೊ ಧಕೊ ಲಾಗ್ಲೊ. ಕಾಂಯ್ ಜವಾಬ್ ದೀನಾಸ್ತಾಂ ತೊ ನಪ್ಯೆಂಚ್ ಜಾಲೊ. ಎಕಾ ನಿಮಿಷಾನ್ ಾಟಿಂ ಯೇವ್ನ್, "ಸುಪೀರಿಯರ್ ನಾ; ಭಾಯ್ರ್ ಗೆಲಾ." ಮ್ಹಣ್ತಾನಾ ಮ್ಹಾಕಾ ದುಸ್ರೊ ಧಕೊ ಲಾಗ್ಲೊ. ತೊ ಗುಂವ್ತಾನಾ ಹಾಂವೆಂ ತಡ್ಸ್ವಾನ್, "ಕೆಂವ್ಪ್ ಪಾಟಿಂ ಯೆತಲೊ?" ಮ್ಹಳೆಂ. "ಗೊತ್ತುನಾ" ಾಚಿ ಚುಟುಕಿ ಜವಾಬ್. "ತಾಚಾ ಸಕ್ಲಾ ಆಸ್ಟಾ ವ್ಹಡಿಲಾಕ್

ಆಪಂವ್ಚಿ ದಯಾ ಕರ್'' ಮ್ಹಣುನ್ ವಿನಂತಿಲೆಂ. ತೆದ್ನಾ, ಸಕ್ಕೈಲೊ ಮ್ಹ
ಆಪ್ಣಾಂಚ್ ಮ್ಹಳ್ಳ್ಯಾ ಗತ್ತಾನ್ ಮ್ಹಜಾಕಡೆ ಘೆನಾನ್ ಪಿ
ಜೊಕುನ್, "ತಾಕಾ ಆಪಂವ್ಚಿ ಗರ್ಜ್ ಮ್ಹಾಕಾ ದಿಸಾನಾ. ತ್ರ
ಹಾಂಗಾ ಪ್ರವೇಶ್ ಮೆಳ್ಚಿ ಸಾಧ್ಯತಾ ನಾ''—ಅಶಿ ಜವಾಬ್ ದಿ
ಆದೃಶ್ ಜಾಲೊ.

ಹೊ ತಿಸ್ರೊ ಧಕೊ ಮ್ಹಜ್ಯಾ ಉಂಡಾಕ್‌ಚ್ ಆಸೊ ಲಾಗೆ
ಕೀ ಹಾಂವ್ ಎಕಾಚ್ಯಾಣ್ ನಿತ್ರ್ಯಾಣಾನ್ ಧರ್ಣಿರ್ ಕೊಸಾಳ್ತಾಂ ತ್ರ
ಅಸ್ಟೆವ್ ಜಾಲೊ. ಇತ್ಲ್ಯಾ ಪೈಸಾ ಖಾವ್ನ್ ಇತ್ಲ್ಯಾ ಸಾತ್ಯೆಣ
ಹಾಂಗಾ ಆಯಿಲ್ಲ್ಯಾಕ್ ಮ್ಹಾಕಾ ಹಿಗಿ ನಿಷ್ಠುರಿ ಜವಾಬ್! ನ
ಹಾಂತುಂ ಕಸಲಿಗಿ ಚೂಕ್ ಆಸಾ. ಹಾಂವೆಂ ಪರ್ತೆಂ ಕಾಂಪಿಶ್ ಮ್ಹಜ್ಯೆ
ತೊ ಆಯ್ಲೊ. ಹಾಂವೆಂ ಹಾತ್ ಜೊಡುನ್ ಭಿಕ್ ಮಾಗ್ಲ್ಯಾಬರಿ ಮ್ಹ

"ಪಳೆ ಬ್ರದರ್, ಹಾಂವ್ ಇತ್ಲೆಂ ಲಾಂಬ್ ಪ್ರೈಣ್ ಕರುನ್ ಹಾಂ
ಆಯಿಲ್ಲಾಂ; ಭುಕೇನ್ ಆನಿ ತಾನೇನ್ ಆನಿ ಪ್ರಾಣಾನೇನ್ ಥಕ್ಲ್
ಹಾಂಗಾಚಾ ವ್ಹಡಿಲಾಂ ಪೈಕಿಂ ಎಕ್ಲ್ಯಾಕಡೆ ಪುಣಿ ಉಲವ್ನ್, ತೊ ಕಿ
ಸಾಂಗ್ತಾ ತೆಂ ಜಾಣಾ ಜಾಲ್ಯಾ ಬಗರ್ ಪಾಟಿಂ ವಸುಂಕ್ ಪರ್ವಡಾನ
ದೆಕುನ್ ತಾಕಾ ಆತಾಂಚ್ ಆಪಂವ್ಚೊ ಉಪ್ಕಾರ್ ಕರ್. ತೊ ಯೆತ
ಪರ್ಯಂತ್ ಹಾಂವ್ ಹಾಂಗಾ ಪಾರ್ಲರಾಂತ್ ಬಸ್ತಾಂ."

ಪರ್ತೆಂ ತೊ ಜವಾಬ್ ಉಸಾರಿನಾಸ್ತಾಂ ನಪೈಂಚ್ ಜಾಲೊ
ಹಾಂವ್ ಎಕಾ ಕದೆಲಾರ್ ಸ್ಥಿರಾಣಾನ್ ಬಸ್ಲೊಂ. ಕಂಯ್ ಎಕ
ಪಾವ್ಟ ವ್ಹಡಿಲ್ ಮ್ಹಜಾಲಾಗಿಂ ಯೆತ್ ಆನಿ ಬರೆಂ ಜಾಯ್ ಮಾಯ
ತೀರ್ಪ್ ತಾಚಾಚ್ ತೊಂಡಾಂತ್ಲೆಂ ಐಕಾನ್ ಮ್ಹಳ್ಳ್ಯಾ ಆತ್ರೆಗಾನ
ಪ್ರವೇಶ್ ದ್ವಾರಾಕ್‌ಚ್ ದೀಷ್ಟ ಜೊಕ್ಲಿ. (ತೆದೊಳ್ ಪರ್ಯಂನ
ಮ್ಹಾಕಾ ಭಾಯ್ರ್ ಜೊಟೆಲಾಂತ್ಲೆಂ ಪುಣಿ ಕಾಂಯ್ ಖಾವ್ನ್ ಭುಕ
ಥಾಂಬಂವ್ಕ ಸಾಧ್ಯನಾ ತಸಲಿ ಪರಿಸ್ಥಿತಿ.) ಆಶೆಂ ಆಸ್ತಾನಾ ತೀನ್
ಚಾರ್ ನಿಮಿಷಾಂಕ್ ಎಕ್ ಪಾವ್ಟ ದಾರ್ ಉಸಾತಾ, ತಾಂತ್ಲ್ಯಾನ್
ಎಕ್ಲೊ/ದೊಗ್ ಫ್ರಾದ್ ಯೆತಾತ್, ವ್ಹಡಿಲ್ ತಾಂತ್ಲೊ ಎಕ್ಲೊ ಮ್ಹಣ

ಕಿನ್ ಹಾಂವ್ ಉಟ್ಲಾಂ, ಹಾತ್ ಜೊಡುನ್ ರಾವಿಲಾಂ, ಪ್ರಭ್ ತಿ ಪ್ರಜಾಕಡೆ ಪಳೆಂವ್ಕ್ ಆಡ್ವಾರ್ಲ್ಯಾಂ ತಸಲೀ ಶಿಕ್ಷೆನ್ ಸ್ತ್ರೀ ಅಶಿಕ್ಲ್ಯಾ ...ನ್ ಭಾಯ್ರ್ ರಸ್ತ್ಯಾರ್ ಧಾಂವ್ತಾತ್; ತಶೆಂಚ್ ಸಗ್ಳೆಂ ಭಾಯ್ರ್ ...ನ್ ಏಕ್ಲೊ ಯಾ ದೊಗ್ ಫ್ರಾದ್ ಪಾರ್ಲಾಂತ್ ರಿಗ್ತಾತ್. ...ನ್ ತಾಂಚಾಂ ಮಧೆಂ ಭಾಯ್ರ್ ಗೆಲ್ಲೊ ಕ್ರಿಷ್ಟ್ ಪ್ಹಿಲಿಪ್ ಅಸ್ಲ್ಯಾರಿ ಪ್ರಭ್ ಚಿಂತುನ್ ಹಾಂವ್ ಉಭೊ ರಾವ್ಲಾಂ, ಹಾತ್ ಜೊಡ್ಲೆ, ...ಶ್ ತೆಯೂ ಮ್ಹಜಾಕಡೆ ಪಳೆನಾಸ್ತಾಂ ಸೀದಾ ದಾರಾಕಡೆ ವಚುನ್ ...ರಾಪಿಣ್ ಮ್ಹಜ್ಯಾತಾತ್. ಹಾಂವ್ ಉಲ್ಲೈಲ್ಲೊಂ ತೊ ದಾರ್ ಸಾರ್ಕೆ ...ರ್ ಉಗ್ತ್ಯಾ ತಾಂಕಾಂ ಪ್ರವೇಶ್ ದಿತಾ; ದಾರ್ ಧಾಂಪ್ಚ್ಯಾ ಪೈಲಿಂ ...ತ ಮ್ಹಾಕಾ ತಿಕುನ್ ದೆಕ್ತಾ ಆನಿ ಬಂದ್ ಕರ್ತಾ. ಪ್ರೀಸ್ಟ್ ಕೋಣ್ ...ಂ ಅಸ್ಲ್ಲೆಂ, ತಾಂಕಾಂ ಜಾಯ್ ಜಾಲ್ಲ್ಯಾಯ್ ಫ್ರಾದಿಕ್ ತೊ ದಾರ್ ...ಲಿಕ್ ತೀನ್ ಚಾರ್ ಸಿವಿಲಾಂ ಭಿತರ್ ಭಾಯ್ರ್ ಪಾರ್ಲಾಂತ್ ...ಲ್ಲೈತಾ. ತರೀ ಹಾಂವೆಂ ಆಸ್ಪೈಲ್ಲ್ಯಾಕ್ ವ್ಹಡಿಲಾಕ್ ಧಾಡಿನಾ. ಮ್ಹಜೇರ್ ...ತಿಂಗ ದೃಷ್ಟ್ ಅಸ್ಲ್ಲ್ಯಾಬರಿ ತಾಚೆಂ ನಡ್ತೆಂ ಆಸಿ ಹಾವ್‌ಭಾವ್ ...ಶಿವ್ನ್ ಅಜಾಪ್ತಾಂ ಆನಿ ತಾಚಿ ಸಿರ್ಲಕ್ಷ್ನಾ ಸೊಸ್ಣಿಕಾಯೆನ್ ಸೊಸ್ತಾಂ. ...ತೆಂಚ್ ಕಿತ್ಲ್ಯಾಗೀ ಲಾಂಬ್ ವೇಳ್ ಪಾಶಾರ್ ಜಾತಚ್ ದನ್ಪಾರಾಚಾ ...ರಚಿ ಘಾಂಟ್ ವ್ಹಾಜ್ತಾ.

ಹಾಂವೆಂ ಆತಾಂ ಹೊಟೆಲಾಕ್ ವೆಚೊ ನಿರ್ಧಾರ್ ಕೆಲೊ. ಪ್ರಭ್ ...ಶಿನ್ ಪೆಜೆಂ ಬರೆಂ ಮ್ಹುಸ್ ಚಿಂತುನ್ ಪಳೆಂ ಕಾಂಪಿಸ್ ವ್ಹಾಜ್ಲಿ. ...ತಾಂ ಬಲ್ಕಾಂವ್ಚ್ ಫ್ರಾದ್ ಆಯ್ಲೊ. ತಾಕಾ ಹಾಂವೆಂ ಮ್ಹಜಿ ಪರಿ ...ಸ್ಥಿತ್ ಆನಿ ಅಪೇಕ್ಷಾ ಪರ್ತೆಂ ಸಾಂಗ್ಚಿ ಗರ್ಜ್ ಪಡ್ಲಿ. ಸಾಂಗ್ಲಿ. ಹೊ ...ಮನ್ಶ್ಯಾಪಣಾಚೊ ಅಸ್ಲ್ಲೊ. ಬರೇ ರೀತಿನ್ ಉಲಯ್ಲೊ,— "ವ್ಹಡಿಲ್ ...ಆಸಾ ಪ್ರಭ್ ಆತಾಂ ಪಾಗಾರ್ಯ್ಲೊ ಆನಿ ಜೆವ್ಣಾಚೊ ವೇಳ್. ತುಕಾ ...ದರ್ಶನ್ ದಿಂವ್ಚೊ ನಾ. ದಿಂವ್ಚೆಂ ತರ್ ಏಕಾ ವರಾ ಉಪ್ರಾಂತ್,"

"ಬರೆಂ. ತ್ಯಾ ಭಿತರ್ ಹಾಂವೀಂ ಇಲ್ಲೆಂ ಪ್ರೊಟಾಂತ್ ಘಾಲುನ್ ...ಯೆತಾಂ. ಏಕಾ ವರಾರ್ ಮ್ಹಾಕಾ ತಾಚೆಂ ದರ್ಶನ್ ಲಾಭಾಶೆಂ ತುಂ ಪ್ರಭೆ ಮ್ಹಾಕಾ ಉಪ್ಕಾರ್ ಕರ್" ಮ್ಹಣುನ್ ಮಾಗ್ಲೆಂ.

'ತುಕಾ ಜೆವಾಣ್ ಹಾಂವ್ ಹಾಡುನ್ ದಿತಾಂ,— ಅಶೆಂ ತಾ
ತೊಂಡಾಂತ್ಲೆಂ ಆಯ್ಕುಂಕ್ ಹಾಂವ್ ಅಶೆಲೊಂ. ಪುಣ್ ತಾಣೆ ತ
ಮ್ಹಣ್ಚಾ ಬದ್ಲಾಕ್, "ವಸುನ್ ಯೆ್ಹ" ಮ್ಹಳೆಂ.

'ಕಸಲ್ಯಾ ಸ್ವಭಾವಾಚೊ ಲೋಕ್ ಹ್ಯಾ ಗಾಂವಾಂತ್ಲೊ'.
ಮನಾಂತ್‌ಚ್ ದುಸರ್ಾಲೊಂ ಹಾಂವ್ ಭಾಯ್ರ್ ರಸ್ತ್ಯಾರ್ ದೆಂವ್ತಾನ.
'ರಸ್ತ್ಯಾವೈಲ್ಯಾ ವಾಟ್ಸುರ್ಯಾಂನಿ ಅಶೆಂ ನಿರ್ಲಕ್ಷ್ ಕೆಲ್ಯಾರ್ ವಿಶೇಷ್ ನೈ
ಪುಣ್ ಎಕಾ ಕ್ರೀಸ್ತಿ ಧಾರ್ಮಿಕ್ ಮಂದಿರಾಂತ್ಲ್ಯಾಂನಿ ಹ್ಯಾ ಥರಾ
ನಿರ್ದಯಾ ದಾಕಂವ್ಚೆಂ ತೆಂ ಮ್ಹಾಕಾ ಗಿಳೊಂಕ್ ಜಾಲಿನಾ ತಸಲಿ ಕೊಡ
ಗುಳಿ ಜಾಂವ್ಕ್ ಪಾವ್ಲಿ. ಹ್ಯಾ ವಗ್ತಾ ಮ್ಹಾಕಾ ಫರೆಂಗಿ ಪೆಟ್ ಫ್ರಾ
ರೆಜೊ ಉಡಾಸ್ ಜಾಲೊ. ಥೈಂ ದನ್ಪಾರ್ಚ್ಯಾ ಜೆವ್ಣಾ ವೆಳಾರ್ ಯೇವ್
ಪಾವ್ಲೆಲ್ಯಾ ಪೈಶಿಲ್ಯಾ ಭೆಟೀಗಾರಾಂಕ್ ಪಾರ್ಲರಾಂತ್ ಜೆವಾಣ್ ದಿಲ
ಬಗರ್ ಉಪಾಶಿಂ ಪಾಟಿಂ ವಸುಂಕ್ ಸೊಡಿನಾಸ್‌ಲ್ಲೆ. ರಾತ್ಚೇ ವೆಳ
ಆಯ್ಲೆಲ್ಯಾ ಪೈಣಾರ್ಯಾಂಕ್ ಜೆವ್ಣಾ ಶಿವಯ್ ಸಿದ್ಪಾಚಿ ವ್ಯವಸ್ಥಾಯಿ
ಕರ್ತಾಲೆ. ಪುಣ್ ಹಾಂಗಾ? ಫಾ. ಮೊಂತೆರೊಸ್ ದಿಲ್ಲ್ಯಾ ವಿಳಾಸಾಕ್‌ಚ
ಹಾಂವ್ ಪಾವ್ಲಾಂಗಿ ಯಾ ಖೈಂ ಬಲ್ತ್ಯಾಕಡೆ ಮ್ಹಳ್ಳೊ ಸಂಶಯ್ ಭಗ್ಲೊ
ಮ್ಹಾಕಾ. ತೆದ್ನಾ ರಸ್ತ್ಯಾರ್ ಎಕ್ಲ್ಯಾಕ್ ತೊ ವಿಳಾಸ್ ದಾಕವ್ನ್ ಖಾತ್ರಿ
ಮಾಗ್ಲಿ. "ತುಂ ಸಾಕ್ರ್ಯಾ ಠಿಕಾಣಾಕ್ ಪಾವ್ಲಾಯ್" ಮ್ಹಣುನ್ ತಾಣ
ಸಮರ್ಥನ್ ಕೆಲೆಂ.

ಜೆವ್ಣಾಚೆಂ ಹೊಟೆಲ್ ಲಾಗ್ಸಾರ್ ನಾಸ್‌ಲ್ಲೆಂ. ಖಾಣಾಚಾಂತ್‌ಚ್
ಭುಕ್ ಪರಿಹಾರ್ ಕೆಲಿ. ಆತಾಂ ಮ್ಹಜಾ ತಾಬ್ಯಾಂತ್ ಫಕತ್ 5 ಆಣ್ಯಾಂಚೆ
ಕಾಸ್ ಉರ್ಲೆ.

ಪರ್ತೆಂ ಪಾರ್ಲರಾ ಭಿತರ್ ವೆಚೆಂ ನಾಕಾಚ್ ದಿಸ್ಲೆಂ. ತರೀ ವ್ಹಡಿಲ್
ಮ್ಹಾಕಾ ಭೆಟ್ತಾ ಯಾ ನಾ, ಭೆಟ್ಲ್ಯಾರ್ ತೊ ಕಿತೆಂ ಸಾಂಗ್ತಾ ತೆಂ
ಆಯ್ಕುನ್ ಜಾಣಾ ಜಾಂವ್ಚೆಂ ಹಟ್ ಮ್ಹಾಕಾ ಭಿತರ್ ಲೊಟುನ್
ವ್ಹರುನ್ ಗೆಲೆಂ. ಗೆಲೊಂ; ಬಸ್ಲೊಂ.

ವರ್ ಏಕ್ ನೈಂ ದೇಡ್, ಪಾವ್ಣೆ–ದೋನ್, ಕ್ರನೇಣ್
ದೋನ್ ವ್ಹಾಜ್ಲೆಂ. ವ್ಹಡಿಲಾಚಿ ಝುಳುಕ್ ನಾ; ಮ್ಹಜಾಕಡೆ

ರ್ವ್ನ 'ಹಾಂಗಾ ಕಿತ್ಯಾ ಬಸ್ಲಾಯ್?' ಮ್ಹಣುನ್ ವಿಸ್ಮಾರಿಲ್ಯಾಬರಿ
ರ್ ನಾ. ಇತ್ಲ್ಯಾರ್ ಪ್ಯಾರ್ ಉಸಾಳೆಂ ಆನಿ ಏಕ್ ಪ್ರಾಯಸ್ತ್
ರ್ದ್ ಭಾಯ್ರ್ ಆಯ್ಲೊ. ತೊಚ್ ಮ್ಹುಜ್ ಲಿಕುನ್ ಮ್ಹಾಕಾ
ತ್ರನ್ ಭರ್ಲೆಂ. ಪುಸ್ ತೊಯಿಯೊ ಮ್ಹಜ್ಯಾಕಡೆ ಪಳೇನಾಸ್ತಾಂ ಭಾಯ್ರ್
ತಾ! ಆತಾಂ ಹಾಂವೆಂ ಜಪ್ಪಾನ್ ಆಡ್ ವಸುನ್ ತಾಕಾ ತ್ರಡ್ವಿಲೆಂ ಆನಿ
ಂವೆಂ ಸಕಾಳ್ಜಾ 11 ಘಂಟ್ಯಾ ಥಾವ್ನ್ ಆತಾಂ ಪರ್ಯಾನ್ ಹಾಂಗಾ
ಲ್ಲೊ ಮ್ಹುಜೊ ಜಡ್ಗುಕೊ ಅಸ್ಟಲ್ ಕಾಂಕಾ ಥೊಡ್ಯಾಚ್ ವಾಕ್ಯಾಂನಿ
ಂಗ್ಲೊ. ತಕ್ಷಣಾ ತೊ ಭಿತರ್ ಗೆಲೊ ಆನಿ 2 ನಿಮಿಷಾಂನಿ ಪಾಟಿಂ
ರ್ವ್ನ. "ಬಸ್, ವ್ಹಡಿಲ್ 5 ನಿಮಿಷಾಂನಿ ಯೆತಲೊ" ಮ್ಹಣುನ್ ತಾಚೇ
ಟೀನ್ ಗೆಲೊ

5 ತಿಂ 15 ನಿಮಿಷಾಂ ಗೆಲ್ಯಾ ಉಪಾಂತ್ 6 ಫಿಟ್ ಉಂಚ್ ದಿಂಡ್ಗೆ
ತ್ರಿತ್ವಾಚೊ, ಖಾಡ್ ವಿಶೋ ತಾಸುನ್ ಸಾಫ್ಪೊ ಸುಫ್ಪೊ ಮುಖಾಚೊ,
ಪಾಲ್ಯ ಪ್ರಾಯೆಚೊ ಫ್ರಾದ್ ಫಸಾ ಗಂಭೀರಾಯೆನ್ ಮ್ಹಜ್ಯಾ ಲಾಗಿಂ
ಲೊ ಆನಿ ಉಭೊಚ್ ರಾವುನ್, "ಕಿತೆಂ ಜಾಯ್ ತುಕಾ?"
ಹಣುನ್ ಮ್ಹುಜ್ಯಾ ದೊಳ್ಯಾಂಕ್‌ಚ್ ಪಳೆಲೆಂ.

ತಾಚಾ ಮುಖಾಕಡೆ ನ್ಯರ್ ಪಳೆವ್ನ್ ಮ್ಹಜಿ ಪರಿಚಯ್ ಸಾಂಗ್ಲ್
ನಿ ಮಂಗ್ಳೂರ್ಚ್ಯಾ ಭಿಸ್ಪಾಚಾ ಘರಾಂತ್ಲ್ಯಾ ಫಾ. ಆಲೆಕ್ಸ್ ಮೊಂತೆರೊನ್
ಹ್ಹಾಕಾ ತುಮ್ಚ್ಯಾ ಮೆಳಾಂತ್ ಪ್ರವೇಶ್ ಮಾಗುನ್ ಫೆವುಂಕ್ ಧಾಡ್ಲ್ಯಾ
ಹಳೆಂ.

"ವೆರಿ ಸೊರಿ. ಅನ್ಯೆಕಾ ಮೆಳಾಂತುನ್ ಭಾಯ್ರ್ ಧಾಡ್ಲ್ಲ್ಯಾಕ್
ಮ್ಹಾಂತ್ ಫೆನಾಂವ್."

"ಮ್ಹಾಕಾ ತ್ಯಾ ಮೆಳಾಂತುನ್ ಮ್ಹಜ್ಯಾ ಕಸಲ್ಯಾಯೀ ದುರ್ವರ್ತ
ಕ್ ಲಾಗುನ್ ಭ್ಯಾರ್ ಧಾಡ್ಲ್ಲೆಂ ನೈಂ ಬಗರ್ ಅಸ್ವಸ್ಥಕ್ ಲಾಗುನ್
ಯಂಚೆಂ ಜಿವಿತ್ ಮ್ಹಾಕಾ ಕಷ್ಟಾಂಚೆಂ ಭಗ್ಲೆಂ ದೆಕುನ್ ಹಾಂವ್‌ಂಚ್,
ಹ್ಹಜೇಚ್ ಇಥ್ಪೇನ್ ಭಾಯ್ರ್ ಆಯ್ಲಾಂ. ಹಾಂಗಾಚೆಂ ಜಿವಿತ್ ಸಲಿ

ಸಾಯೆಬಾಚೆಂ, ತುಮಿಂ ಮ್ಹಾಕಾ ಘೆತ್‌ಲ್ಯಾತ್ ಮ್ಹಳ್ಳೀ ಖಾತ್ರೀನ್ ; ಮೊಂತೆರೊನ್ ಹಾಂಗಾ ಪಾಟೈಲಾ" ಮ್ಹಳೆಂ.

"ಹಾಂವ್ ತುಕಾ ಪ್ರವೇಶ್ ದೀಂವ್ಕ್ ಸಕಾನಾಂ,— ಹೆಂ ಮ್ಹ ತೀರ್ಪ್. ತೆಂ ಹಾಂವ್ ಬದ್ಲುಂಕೀ ಸಕಾನಾಂ, ಹೇ ತರ್ಫೇನ್ ಚಡಿ ಉಲವ್ನ್ ವೇಳ್ ವಿಭಾಡುಂಕ್ ಮ್ಹಾಕಾ ಪುರ್ಸತ್ ನಾ"— ಅಶೆಂ ಮ್ಹಣು ತೊ ಘುಂವ್ಲೊ ಆನಿ ಸೀದಾ ಭಿತರ್ ಗೆಲೊ.

ಹಾ! ಮ್ಹಡಿಲ್ ಘರಾಂತ್ ಆಸುನೀ ಮ್ಹಾಕಾ ಇತ್ಲೆಂ ಸಾಂಗುಂ ತಾಣೆ ಆನಿ ತಾಚಾ ಭಾವಾನ್ ಮ್ಹಾಕಾ ಸಕಾಳ್ಚ್ಯಾ ಇಕ್ರಾವ್ಯಾ ಘಂಟ್ಯಾ ಥಾವ್ನ್ ಹಿ ವೇಳ್ ಪಡಿ ಪರ್ಯಾನ್ ಹಾಂಗಾ ರಾಕುಂಕ್ ಕೆಲೆಂ, ಆ ಮ್ಹಾಕಾ ಘಾವೊ ನಾಸ್ಲೆಂ ಮಾನಸಿಕ್ ಆನಿ ಶಾರೀರಿಕ್ ಪ್ರಾಚಿ ಖಾಯ್ಲೆಂ. ಆತಾಂ ಮ್ಹಜಿ ಫುಡ್ಲಿ ಗತ್ ಕಿತೆಂ?

"ತುಕಾ ಪಾಟಿಂ ಯೇಂವ್ಕ್ ಆಸ್ಚೆಂನಾ;— ಗೆರಂಟೀ" ಮ್ಹಳ್ಳೆ ಫಾ. ಮೊಂತೆರೊನ್. ತಾಂತುಂ ವಿಶ್ವಾಸುನ್ ಹಾಂವ್ ಚಡಿತ್ ಪೈ ಹಾಡಿನಾಸ್ತಾಂ ಆಯಿಲ್ಲೊಂ. ಆತಾಂ ಕಶೆಂ ಪಾಟಿಂ ವಸೊಂ? ಕೊಣ ಕಡೆ ಮಾಗೊಂ? ಕಿತ್ಲೆ ಮೆಳ್ತಾತ್? ಮೆಳ್ಳ್ಯಾರೀ ಪಾಟಿಂ ವಸುನ್ ಮ್ಹಜಿ ಸಲ್ವಣೆಚೆಂ ಮುಸ್ಕಾರ್ ಆಪ್ರೈಕ್ ಕಶೆಂ ದಾಕಂವ್? ಹಾಂವ್ ಯಾಜಕಿ ಭೆಸಾಕ್ ಪರ್ತೆಂ ಗೆಲಾಂ ಮ್ಹಣುನ್ ತಿಣೆ ಯೆದೊಳ್ ಕಿತ್ಲ್ಯಾಂ ಜಣಾಂಕ ಸಾಂಗುನ್ ಜಾಲಾಂ ಕೊಣಾ!..........ಹೆ ವಿಚಾರ್ ಮ್ಹಜೇ ಮತಿ ಪಾಡ ಘಾಲ್ತಾನಾ ಮ್ಹಾಕಾ ನಿರಾಸ್ಪಣಾನ್ ರಡುಂಕಾಯ್ಲೆಂ. ಪಾಲ ರಾಂತ್ಲ್ಯಾ ರಸ್ತ್ಯಾಕ್ ದೆಂವ್ತಾನಾ ದೊಳೆ ಉಮಾಳ್ಳೆಚ್. ಪುಣ್ ರಸ್ತ್ಯಾ ಆಪಾರ್ ಪಾಶಾರ್ ಜಾಲ್ಲ್ಯಾಂಜೇ ನದ್ರೇಂತ್ ಪುರುಷಾನ್ ರಡ್ಚೆಂಯಿ ಲಜೆಚೆಂ. ದೆಕುನ್ ಗರ್ಜೇನ್ ರಡಾಪ್ ತಡ್ವುನ್ ಇರ್ಜಾಯ್ಲೆಂ.

ದೆವಾಚಿ ಸೆವಾ ಯಾಜಕೀ ಭೆಸಾಂತ್ ಕರ್ಚ್ಯಾಕ್ ದೆವಾಚೆಂ ಆಪವ್ಣೆಂ ಮ್ಹಾಕಾ ನಾ ತೆಂ ಹಾಂಗಾ ಸಾಬೀತ್ ಜಾಲೆಂ.

ಯೆತಾನಾ ಬಲ್ಸಾಂತ್ 5 ರುಪೈ ಆಸುನ್ ಪೈಣಾಕ್ ಭಾಯ್ರ್ ಸರ್ಲ್ಲೊಂ; ಆತಾಂ 5 ಆಣೆ ಘೆವುನ್ ವಾಪಾಸ್. ಆಯಿಲ್ಲ್ಯಾಚ್

ಸ್ತ್ರೈಸ್ ಪಾಟಿಂ ಚಮ್ತ್ಕಾರಾನಾ, ಫ್ರಿಂ ವಸೂಂ ಮ್ಹಳ್ಳಿಂ ಸವಾಲ್
ಶಿಂ. ಪುಣ್ ಹಾತಿಂ ಪೈಶೆ ನಾಸುನ್ ರಿಕಾಣೆ ಏಂಚೆಂ ತರ್ೀ ಕಶೆಂ?
ರ್ಶಿಂ ಪೈಶೆ ಮಾಗುಂಕ್ ಜಾಯ್. ಪುಣ್ ರಸ್ತ್ಯಾಂ ನ್ಹೈಲ್ಯಾಂ ಕಡೆ
. ಎರ್ನಾಕುಲಮ್ ಕಾಥೆದ್ರಾಲ್ ಸ್ಟೇಶನಾಕ್ ಪಾಟಿಂ ವೆಚಾ
ತ್ರಿಕ್ರಿರ್ ಮೆಳ್ತ್ರಾ. ತಾಂತುಂ ಫಾ. ಮೊಂತೆರೊ ತಸಲೊ ದಯಾಳೊ
ದ್ರಿ ಆಸ್ತಲೊ. ತಾಚಾ ಕಡೆ ಮಾಗ್ತಾಂ ಮ್ಹಣ್ ಚಿಂತುನ್ ಗೆಲೊಂ.
ಡೆ—ಚಾರಾಂಕ್ ಥೈಂ ಪಾವ್ಲೊಂ. ಹಾಂಗಾ ಮ್ಹಾಕಾ ಸೊವೆಂಚ್
ಸ್ಟೆನ್ ಮನಾಂತ್ ದಿಸ್ಲೆಂ,— ಭಿಸ್ಪಾರ್ ಭೆಟುನ್ ತಾಚಾ ಶಾಲ್ ಸೆಮಿ
ಂತ್ ಪ್ರವೇಶ್ ಮಾಗ್ಚೆಂ. ದರ್ಶನ್ ಮಾಗ್ಲೆಂ ಪೈಶೆಂ.

ಭಿಸ್ಪಾ ಬಡ್ಲ್ಯಾಕ್ ಶ್ರೇಷ್ಟ ವಿಗಾರ್ ಪೊರ್ಲಿರಾಕಾಯ್ಲೊ. "ಬಸುನ್
ಲಯಾಂ" ಮ್ಹಣಾಲೊ. ಬಸ್ಲ್ಯೆಂವ್. ಹಾಂವೆಂ ಮ್ಹಜಿ ಆಪೇಕ್ಷಾ
ಸಾರುನ್ ಸಾಂಗ್ಲಿ. "ಆತಾಂ ಫೆಬ್ರುವರೆಂತ್?" ತಾಚೆಂ ಸವಾಲ್.

"ಆತಾಂಚ್ ನ್ಹೈಂ. ಫೆತಾತ್ ತ್ಯಾ ಮ್ಹೈನ್ಯಾಂತ್" ಮ್ಹಳೆಂ.

"ಮೇ ಮ್ಹೈನಾಂತ್ ಅರ್ಜೆ-ಪತ್ರ್ ಧಾಡ್." ಆಶೆಂ ಸೂಚೈಲ್ಲ್ಯಾಶಿ
ಬಟ್ಲ್ಯಾನ್ ತಾಣೆ ಪ್ಹಜಿ ಪೂರ್ಣ್ ಪರಿಚಯ್ ವಿಸಾರ್ಚಿಂ ಸವಲಾಂ
ಲಿಂ. ಹಾಂವೆಂ ಸತಾ-ಪಾಟ್ಲ್ಯಾನ್ ಸತ್ ಸುಟಾವೆಂ ಸಾಂಗ್ಲೆಂ. ಫ್ರಾಯ
ತ್ಲೊ ಭಲಾಯ್ಕೆಕ್ ಲಾಗುನ್ ಭ್ಯಾರ್ ಆಯ್ಲಾಂ ಮ್ಹಳ್ಳ್ಯಾ ಘರಾ
ಾಚೆಂ ಮುಖ್ ಆನ್ಮೈಲೆಂ. ಮ್ಹಜೆಂ ಉಲಣೆ ಹಾಂಗಾಚ್ ತಡ್ವುನ್ —

"ತೆಂ ಪೂರಾ ತುಚಾ ಅರ್ಜೇ-ಪತ್ರಾಂತ್ ಬರವ್ನ್ ಧಾಡ್. ಮ್ಹಾಕಾ
ತಾಂ ಚಡಿತ್ ಉಲಂವ್ಕ ವೇಳ್ ನಾ" ಮ್ಹಳ್ಳೆಂ ನೀಬ್ ಸಾಂಗುನ್
ಟ್ಲೊ ಚ್. ತೆದ್ನಾ ಹಾಂವೆಂ ತಾಕಾ ತಡ್ವುನ್ ಮ್ಹಳೆಂ, —

"ಮೇ-ಜ್ಯೂನ್ ಪರ್ಯನ್ ಹಾಂವೆಂ ಘರಾ ವೇಳ್ ಭೆಷ್ಟೊ
ರ್ಥ್ ಕರುಂಕ್ ಜಾಯ್. ಬದ್ಲ್ಯಾಕ್ ತುಮ್ಚ್ಯಾ ಹ್ಯಾ ದೇವ್-ಮಂದಿ
ಂತ್ಲೊ ವಾವ್ರ್ ಕರುಂಕ್ ಮ್ಹಾಕಾ ಅಜ್ ಚ್ ಘೆಯಾ. ಸಾಂಬಾಳ್
ಾಕಾ. ಜೆವಾಣ್ ಆನಿ ನಿದುಂಕ್ ಲ್ಹಾನ್ ಜಾಗೊ ದಿಲ್ಯಾರ್ ಪುರೊ.
ದೊಳ್ ಪರ್ಯನ್ ಮ್ಹಜೊ ವಾವ್ರ್, ನಡ್ತೆಂ, ಇತ್ಯಾದಿ ತುಮಿಂ

ಪಳೆಯಾ. ತೃಪ್ತಿಕಾಯ್ ಭಗ್ಲ್ಯಾರ್ ಮ್ಹಾಕಾ ಸೆಮಿನರೆಂತ್ ಪ್ರ
ದಿಯಾ."

"ಪುಣ್ ತುಕಾ ದೀಂವ್ಕ ಹಾಂಗಾ ಮಾವ್ರ್ಯಿಯಿ ನಾ, ನಿದ್ರ
ಸುವಾತ್‌ಯಿ ನಾ. ತುಜಾ ಘರಾಚ್ ವಸ್ ಆನಿ ಹಾಂವೆಂ ಸಾಂ
ತಶೆಂ ಕರ್"—ಅಶೆಂ ಸಾಂಗ್ತಾ ಸಾಂಗ್ತಾನಾಂಚ್ ತೊ ಘುಂಕ
ಬಲ್ತ್ಯಾಚ್ ದಾರಾಂತ್ಲ್ಯಾನ್ ಸಿಕಳ್ಯೊ ಭಾಯ್ರ್.

ಹಾಂವೆಂ ಸೆಮಿನರೆಚಾ ಪ್ರಸ್ತಾಪಾ ಬದ್ಲಾಕ್ ಮ್ಹಜಿ ಗತ್ ಹಾ
ಸಾಂಗುನ್ ಪೈಶಾಕ್ 5/- ರುಪೈ ದೀ ಮ್ಹಳ್ಳೆಂ ತರ್ ತಿತ್ಲೆ
ಜಾಲ್ಯಾರ್ ಎಕ್ ದೋನ್ ರುಪೈ ಪುಣಿ ದಿತೊ ಕೊಣ್ಣಾ ಮ್ಹಣ್
ತ್ತುನ್ ಹಾಂವ್ ಚುಚ್ರ್ಯಾರ್ಲ್ಯೊಂ: ರಸ್ತ್ಯಾಕ್ ದೆಂವುನ್ ರೆಲ್ವೆ-ಸ್ಟೆಶನಾ
ರಸ್ತ್ಯಾನ್ ಪಾಂಯ್ ಚಲೈಲೆ.

ಹಾಂಗಾ ದೋನ್ ಕಡೆ ಮ್ಹಾಕಾ ಮೆಳ್ಳಿಲ್ಯಾ ತಿರಸ್ಕಾರಾನ್ ಸ್ಪ
ರೀತಿನ್‌ಸಾಂಗ್ಲೆಂ,—'ಪುಡೆಂ ತುಂ ಯಾಜಕೀ ಭೆಸಾಕ್ ಪ್ರವೇಶ್ ಮಾಗುಂ
ವೆಚೆಂ ಬಂದ್ ಕರ್. ತುಜಿ ಕಥಾ ಆಯ್ಕಾಲ್ಲ್ಯಾ ಪ್ರತೀ ಎಕ್ಲ್ಯಾ
ಭಗ್ತಾಸ್ತಲೆಂ ತುವೆಂ ಫ್ರಾಯ್ಸರೆಂತ್ ಅಕ್ರಮ್/ಅನ್ಯಾಯ್ ಕೆಲ
ಆಪಾ್ರದಾಕ್ ತುಕಾ ಭಾಯ್ರ್ ಧಾಡ್ಲಾ. ಆನಿ ಭಲಾಯ್ಕೆಚೆಂ ನೀಬ್‌ಯ
ಯಾಜಕೀ ಭೆಸಾಕ್ ಪ್ರತಿಕೂಲ್ ಆಸಾ. ಆನಿ ತುಂ ಕಾಮ್ ನಾ'ಸು
ಭೆಕಾರೊ ಅಥವಾ ಗಾಂವ್ ಭೊಂವುನ್ ಜಿಯೆಂವ್ಚೊ ಪೋಲಿ ಮ್ಹಳೆ
ಸಂಶಯ್‌ಯಿ ತುಜೆಂ ಲಾಚಾರೆಂ ವ್ಯಕ್ತಿತ್ವ್ ದೆಕ್ತಾನಾ ತಾಂಕಾಂ ಭಗ
ಆಸುಂಕ್ಪುರೊ. ಸಂಸ್ಸಾರಿಕ್ ಜಿವಿತ್‌ಚ್ ತುಕಾ ಸಾಂಗ್‌ಲ್ಲೊ ಫುಡಾರ
ತಾಂತುಂ ಜಿಯೆವ್ನ್‌ಯಿ ದೆವಾಚಿ ಸೆವಾ ಕರುಂಕ್ ಜಾತಾ.'

ಹೆಂಚ್ ಹಾಂವೆಂ ಮಾಂಡ್ಲೆಂ ಆನಿ ಫುಡೆಂ ಚಮ್ಕಾಲೊಂ. ಘರ
ವಸುಂಕ್ ಮ್ಹಾಕಾ ನಾಕಾ. ತಶೆಂಚ್ ಹ್ಯಾ ಕೇರಳಾ ಗಾಂವಾಂತ್ ಆಸುಂ
ನಾಕಾ. ಬದ್ಲಾಕ್ ಮುಖಾರ್ ಪೈಶಾಚೆ ಕಿತೆಂ ಉಪಾಯ್ ದಿಸ್ತಾತ್
ವಾಪ್ರುನ್ ಸೀದಾ ಫಾಟಾಕ್‌ಚ್ ವೆತಾಂ ಆನಿ, ಭಾವೊಜಿಚಾ ತೊಟಾಕ
ಪಾವ್ತಚ್ ಥೈಂಚೇ ಸ್ಥಿತೀಕಸುಸಾರುನ್ ಫುಡ್ಲಿ ವಿಲೆವಾರಿ ಕರ್ತಾಂ. ಆತಾ

ಕಾಚೊ ಪೈಶೊ ಉಪಾಯ್ ರೆಲ್ವೆ ಸ್ಟೇಶನಾಂತ್ ದಯಾಳಾ
ಂಜರಾಂ ಕಡೆ ಟಿಕೆಟಿಕ್ ಪುರ್ತೆ ಪೈಶೆ ಭಿಕ್ ಮಾಗುನ್ ಘೆಂವ್ಚೆ.
ಟಾಕ್ ವೆಚೆಂ ಜಾಲ್ಯಾರಿ ಪೈಲೆಂ ಮಂಗ್ಳುರಾಕ್ ಫಾವುಂಕ್ ಜಾಯ್.
ಚ್ಯೊ ಆಡ್ ರಸ್ತ್ಯೊನಾ.

ಎಕ್ ಪಾವ್ಟ ಏಕ್ ಪೋಟಿ ಆಲೋಚನ್ ಆಯ್ಲಿ,—ಟಿಕೆಟ್
ಸ್ತಾಂ ಪೈಣ್ ಕರ್ಚೆಂ. ಟಿಕೆಟ್ ಇನ್ಸ್ಪೆಕ್ಟರಾನ್ ವಿಸಾರ್ಲ್ಯಾರ್ ತಾಕಾ
ಜಿ ಗತ್ ಸಾಂಗುನ್, ಸೊಡ್ಲ್ಯಾರ್ ಪೈಣ್ ಮುಖಾರುಂಚೆಂ: ದೆಂವ್
ಳ್ಯಾರ್ ದೆಂವ್ಚೆಂ; ಟಿಕೆಟಿಚೆ ಆನಿ ದಂಡಾಚೆ ಪೈಶೆ ದೀನಾಸ್ಲ್ಯಾ
ಪ್ರಾಕ್ ಮ್ಹಾಕಾ ಪೊಲಿಸಾಂ ತಾಜೆನ್ ದಿಲ್ಯಾರ್ ಜೈಲಾಕ್ ವೆಚೆಂ ಆನಿ
ಂಕ್ಲ್ಯೊಯಿ ಅನ್ನ್ ವ್ ಜೊಡುನ್ ಭಾಯ್ರ್ ಯೆಂವ್ಚೆಂ. ಕಶೆಂಯಿ ಹಾಂವ್
ಣಾಕೀ—ಘರ್ಚ್ಯಾಂಕ್ ಲೆಗುನ್—ನಾಕಾರೊ. ಮ್ಹಾಕಾ ಕಿತೆಂ ವಾಯ್ಟ
ಡ್ಲ್ಯಾರೀ, ಪೈಂ ಪಾವ್ಲ್ಯಾರೀ, ಕಿತ್ಲೊ ಖೊಟೊ ಜಾಲ್ಯಾರೀ, ಮೆಲ್ಯಾರೀ
ಚರ್ಚೆಂ, ಖಂತ್ ಕರ್ಚೆಂ ಕೊಣ್ ಆಸಾ? ಮ್ಹಣ್ಟಾಚ್ ಹಾಂವೆಂ ಕಸಲ್ಯಾ
ಟ್ಟಾ-ಅನ್ಯಾವರಾಕೀ ತಯಾರ್ ಆಸುಂಕ್ ಜಾಯ್; ಭಿಂಯೆಂವ್ಕ ನಜೊ;
ರ್ದೆಂ ವೊಡ್ಡಾವುನ್ ಫುಡೆಂ ವಸುಂಕ್ ಜಾಯ್.

ದೆವಾಚಿ ಕುಮ್ಕೀ-ನಿಶಾನ್

ಆಶಾ ಭಂಗ್ಲೇಲೀ ಪೋಲೀ ಸ್ಥಿತೆಂತ್ ಶಿರ್ಕುನ್, ಮನಾಕಾಯಿಲ್ಲೆಂ
ಡ್ಡಾದಿಡ್ಡೆಂ ಚಿಂತಾಪ್ ಕರೀತ್ ಹಾಂವ್ ರಸ್ತ್ಯಾನ್ ಚಮ್ಕಾತಾನಾ
ವಾಕ್ ಮ್ಹಜ್ಯಾಕಡೆ ಕರುಣಾಯ್ ಭಗ್ಲಿ ಆಸ್ತೆಲಿ. ಎಕಾ ನಾಖ್ಯಾರ್ 2
ಸ್ಸಾಂ ರೊಕ್ಲ್ಲಿಂ ದಿಸ್ಲಿಂ. ಎಕಾಪೈಲ್ಯಾ ಕಪಲಾರ್ ಆಲ್ವಯ್
ALWAYE) ಹೆಂ ನಾಂವ್ ಆಸ್ಲೆಂ. ಕಾಳೊಕಾಂತ್ ವಾತ್
ಟೈಲ್ಲ್ಯಾಬರಿ ಎಕ್ ಸೂಚನ್ ಮನಾಕ್ ಝುಳ್ಕಾಲೆಂ. ಆಲ್ವೇಂಯ್ತ್
ಪುಚಿನಾಂಚೆಂ ಎಕ್ ಶಿಕ್ಪಾ-ಘರ್ ಆಸಾ. ಫರೆಂಗಿ ಪೆಟ್ ನೊವಿಶಿಯೆ
ತ್ ಪಾಸ್ ಜಾಲ್ಲ್ಯಾಂನಿ ಫಿಲೊಸೊಫಿ ಶಿಕುಂಕ್ ಹಾಂಗಾ ಯೇಂವ್ಚೆಂ;
ಂತುಂ ಪಾಸ್ ಜಾಲ್ಯಾ ಉಪ್ರಾಂತ್ ತಿಯೊಲೊಜಿ ಶಿಕುಂಕ್ ಆನಿ
ಯಾಜಕೀ ದೀಕ್ಷಾ ಜೊಡುಂಕ್ ಕ್ವಿಲೊನಾಂತ್ಲ್ಯಾ ವ್ಹಡ್ಲ್ಯಾ (ಮಾಯ್)
ರಾಕ್ ವೆಚೆಂ. ನೊವಿಶಿಯೆಟೆಂತ್ ಪೊರುಂ ಪಾಸ್ ಜಾವ್ನ್ ಆಯಿಲ್ಲೆ

ಮ್ಹಜೆ ಪರಿಚಯ್ಗಾರ್ ಆಲ್ವೇರಿಸ್ ಘರಾಂತ್ ಆಸ್‌ಲ್ಲಿ. ಹೆಂ ಬಾಸ್ಸ್ ಘ
ವೆತಾ ತರ್, ಹಾಂವ್ ತಾಂತುಂ ಬಸುನ್ ತ್ಯಾ ಘರಾ ವಸಾನ್ ತರ
ಮ್ಹಾಕಾ ತೆ ರಾತ್ಚ್ಯಾ ವಿಶ್ರಮಾಕ್ ಆನಿ ಫಾಲ್ಯಾಚಾ ಪೈಣಾಕ್ ಸಹಾಯ
ದಿತೆಲೆ,— ಅಶೆಂ ಲೆಕ್ಲೆಂ ಆನಿ ತ್ಯಾ ಬಾಸ್ಸಾಂತ್ಲ್ಯಾ ಎಕಾ ಪೈಸಾರ್ಯಾ ಕ
"ಹೆಂ ಆಲ್ವೇಕ್ ವೆತಾವೇ?" ವಿಸಾರ್ಲೆಂ. ತಾಣೆ 'ವ್ಹಯ್' ಮ್ಹಳ್ಳಿಲ
ಬರಿ ತಕ್ಲಿ ಹಾಲ್ಲೈಲಿ. "ಟಿಕೆಟಿಕ್ ಪೈಶೆ ಕಿತ್ಲೆ?" ಮ್ಹಳ್ಳೈಲ್ಯಾಕ್,—

"ಅಂಜಾಣಾ" ಮ್ಹಣ್ತಾನಾ ತಾಣೆ ಪಾಂಚ್ ಬೊಟಾಂಯ್ಲೂ ದಾಕ್ಲೈಲಿ

'ಬಚಾವ್!' ಚಿಂತ್ಲೆಂ ಆನಿ ಬಾಸ್ಸಾಂತ್ ಬಸ್ಲೊಂ. ಬಲ್ಸಾಂತ
ಆಸ್‌ಲ್ಲೆ 5 ಆಣೆ ದೀವ್ನ್ ಟಿಕೆಟ್ ಘೆತ್ಲಿ. ಸುರ್ಯಾಸ್ತಮೆಕ್ ಆಲ್ವೇರಿ
ಶಹರಾಕ್ ಪಾವುನ್, ಕಾವುಚಿನ್ ಫ್ರಾಯರೇ ಲಾಗಿಂ ದೆಂವ್ಲೊಂ.

ಹಾಂವ್ ಎಕಾ ಮೈನ್ಯಾಥಿಂ ಫ್ರಾಯರಿ ಸೊಡುನ್ ಭಾಯ್ರ್ ಆಯ
ಲ್ಲಿ ಖಬಿರ್ ಹಾಂಗಾಚಾ ಎಕ್ಲ್ಯಾಕೀ ನಾಸ್‌ಲ್ಲ್ಯಾನ್ ಮ್ಹಜೆ ಹಾಂಗಾ
ಪರಿಚಿತ್ಗಾರ್ ಮ್ಹಾಕಾ ದೆಕ್ತಚ್ ಕಾಲುಬುಲೆ ಜಾಲೆ, ಹಾಂವೆಂ ತಾಂಕಾ
ಖರೆಂ ಕಾರಣ್ ಗಮ್ಮೈತಚ್ ತೆ ಚಿಚ್ರುರ್ಲೆ ಆನಿ ಮ್ಹಾಕಾ ಭುಜ್ಮೈಲೆಂ; ರಾತ
ಬರೆಂ ಜೆವಾಣ್ ಆನಿ ಸುಶೆಗಾಚೆಂ ಭಿಚಾಣೆ ಭೀ ದೀವ್ನ್ ತಾತ್ಸ್ಲಾಕ
ಸುಧಾರ್ಸಿಲೆಂ.

ಹಾಂಗಾ ಥಾವ್ನ್ ಮಂಗ್ಳೂರಾಚಾ ದಿಕ್ಕ್ಯಾಕಡೆ ರೈಲ್ ಗಾಡಿ ಸಕಾಳ
ಸಾಡೆ–ಸಾತಾಂಕ್ ಯೆತಾ ಮ್ಹಳ್ಳಿ ಮಾಹೆತ್ ಮ್ಹಾಕಾ ಹಾಂಗಾಚ
ಕಳ್ಳಿ. ತೇಚ್ ಗಾಡ್ಯೆರ್ ಪೈಣ್ ಕರುನ್ ವೆಚಿ ಆಪೇಕ್ಷಾ ಮ್ಹಾಕ
ಜಾಲಿ. ಫಾಲ್ಯಾ ಸಕಾಳಿಂ ತ್ಯಾ ವೆಳಾರ್ ಫ್ರಾದ್ ಸಕಡೀ ಭಕ್ತೀಚ
ಕಾರ್ಯಾಚರಣಾಂತ್ ಆಸ್ತೆಲೆ, ಆಮ್ಕಾಂ ಪರ್ತೆಂ ಮೆಳ್ಚೊ ಅವ್ಕಾಸ್ ನಾ
ದೆಕುನ್ ಹಾಂವೆಂ ಆತಾಂ ನಿದುಂಕ್ ತಯಾರಿ ಕರ್ಚ್ಯಾ ಪೈಲೆಂಚ್ ತಾಂಕಾ
ಅಂತಿಮ್ ಪ್ರಣಾಮ್ ಭೆಟ್ಯೈಲೊ. ಆನಿ ನಿಮಾಣೆಂ ವ್ಹಡಿಲ್ ಫ್ರಾದಿಕ
ಮಾತ್ರ್ ಮ್ಹಜಿ ಗತ್ ಉಗ್ಡಾಪಿ ಕರುನ್, 5 ರುಪೈ ರೀಣ್ ಮಾಗ್ಲೆ
ತೆಂ ಹಾಂವ್ ಮಂಗ್ಳೂರಾಕ್ ಪಾವುಲ್ಲ್ಯಾ ಘರಾ ಮನಿ ಒರ್ಡರಾನ್ ಧಾಡ್ತಾ
ಮ್ಹಣುನ್ ಭಾಸಾಯ್ಲೆಂ. ತೊ ತೊಂಡ್ ವೊಳಾವುನ್ ಪಿಂಗ್ರಾಲೊ ಆ
ಕಿತ್ಲೆಗೀ ಸುಟೆ ಪೈಶೆ ಹಾಡುನ್ ಮ್ಹಾಕಾ ದಿಲೆ. ಹಾಂವೆಂ ತೆ ಉಪ್ಕಾರ
ಹವಾಬಾವಾನ್ ಘೆತ್ಲೆ. ಏಕ್ ರುಪೈ ಆನಿ ಚಾರ್ ಆಣೆ ಆಸ್‌ಲ್ಲೆ.

ಸಕಾಳಿಂ ಉಟೊನ್ ಹಾಂವ್ ರೈಲ್ವೇ ಸಿಲ್ದಾಣಾಕ್ ವೆತಾನಾ ಮ್ಹಾಕಾ ಶ್ಲೆಂ ರೈಲಾ ಪೈಣ್ ಆಶೆಂಚ್ ಕುಡ್ಕೆ ಕುಡ್ಕೆ ಕ್ರಮಾನ್ ಕರುನ್ ದೆಂವುನ್, ಸ್ಟೇ ಕಡೆ ಕೊಣಾಯ್ ಕಡ್ಚೆಂ ದಾನ್ ಮಾಗುನ್ ಪೈಶ್ ಮುಂದರುನ್ ಜ್ಯಾ ಮಂಗ್ಳೂರಾಕ್ ಪಾಂವ್ಚೆಂ. ಥೈಂ ಥಾವ್ನ್ ಘಾಟಾರ್ ಭಾಪ್ರೋಜಿ ಸಾ ಥೈಂ ವೆಚೆಂ, ಅಶೆಂ ಎಕ್ ಯೋಜನ್ ಮನಾಂತ್ ಕೆಲೆಂ. ರೆಲ್ವೇ ಲ್ದಾಣಾಂತ್ಲ್ಯಾ ಟಿಕೆಟ್ ಕೌಂಟರಾ ಲಾಗಿಂ ವಸುನ್. ಎಕಾ ಜೆವ್ಣಾರ್ ಸಾತ್ರ 2 ಆಣೆ ಬಲ್ಸಾಂತ್ ಸೊಡುನ್, ಬಾಕಿ ಸರ್ವ್ ನಾಣೆಂ ಟಿಕೆಟೋ ಕ್ರೈಲ್ಯಾಕ್ ದೀವ್ನ್, "ಮಂಗ್ಳುರಾಕಡೆ ಕಿತ್ತ್ಯಾನ್ ಪರ್ಯಂತ್ಲಿ ಟಿಕೆಟ್ ಹ್ಯಾಂ ಶಾಂಕ್ ದೀಂವ್ಕ್ ಸಾಧ್ಯ ಆಸಾ, ಥೈಂಚಿ ದೀ" ಮ್ಹಳೆಂ. ತಾಣೆ ಕ್ ಕರುನ್, "ಮೆಯ್ಲ್ ಗಾಡ್ಯೆರ್ ಮಾತ್ರ ಗೆಲ್ಯಾರ್ ಕಲಿಕೊಟ್ ಪರ್ಯಂತ್ಲಿ ದೀಂವ್ಕ್ ಸಕ್ತಾಂ" ಮ್ಹಳೆಂ. "ಜಾಯ್ತ್, ದೀ" ಮ್ಹಳೆಂ ಸಿ ಘೆತ್ಲಿ. ಮ್ಹಾಕಾ ವೆಗ್ಗಿಂ ವೆಚೆಂ ತುರ್ತ್ ನಾಸ್‌ಲ್ಲ್ಯಾನ್, ವೆಶೆಂ ಸರ್ ಗಾಡ್ಯೆರ್ ಬಸ್ಲೊಂ ಆನಿ ಸಾಂಜೆರ್ ಸುರ್ಯೊ ಅಸ್ತಮ್ತಾನಾ ಕಲಿಕೊಟ್ ಸಿಲ್ದಾಣಾಂತ್ ದೆಂವ್ಲೊಂ.

ಹಾಂಗಾಯಿ ಮ್ಹಾಕಾ ರಾತ್ಚೊ ಆಸ್ರೊ ಸೊಧ್ಚ್ಯಾಕಡೆ ಮ್ಹಜೆಂ ಮನ್ ವೊಡ್ಲೆಂ ಧಾರ್ಮಿಕಾಂಚಾ ವಠಾರಾ ತೆಣೆಂಚ್. ಸಾಂ ಲುವಿಸ್ ಕೊಲೆಜೆಂತ್ ಬ್ರದರ್ ಆಲೆಲುಯಾ ಆಸ್‌ಲ್ಲೊ. ಮ್ಹಾಕಾ ತಾಚಿ ಬೊರೀ ಇಷ್ಟಾಗತ್ ಆಸ್‌ಲ್ಲಿ. ತಾಕಾ ಮಾಗಿರ್ ಕಲಿಕೊಟಾಕ್ ವರ್ಗ್ ಜಾಲ್ಲೊ. ಹಾಂಗಾಚಾ ಕಾಥೆದ್ರಾಲಾಕ್ ಶೆಂಕುನ್ ಆಸ್ಚ್ಯಾ ಹಾಯ್‌ಸ್ಕೂಲಾಂತ್ ತಾಚೊ ವಾವ್ರ ಮ್ಹಳ್ಳೆಲೆಂ. ಆತಾಂ ಹೆಂ ಠಿಕಾಣ್ ಸೊಧೀತ್ ಥೈಂ ಪಾವ್ಲೊಂ. ಕಾಥೆದ್ರಾಲಾಚಾ ಭಿಸ್ಪಾಚಾ ಘರಾಂತ್‌ಚ್ ತೊ ಭೆಟ್ಲೊ ಮ್ಹಾಕಾ ವಳ್ಕಲೊ, ಬೊರೊ ಉರ್ಬೆಚೊ ಸ್ವಾಗತ್ ದಿಲೊ, ಪಾರ್ಲರಾಕ್ ಲಗ್ತಿ ಆಸ್‌ಲ್ಲ್ಯಾ ಕೂಡಾಂತ್ ಮ್ಹಾಕಾ ದಾದೊಶಿ ಜೆವಾಣ್ ದಿಲೆಂ. ರಾತ್ಚಾ ವಿಶೆವಾಚಿ ನಾಜೂಕೀ ಸಬಾರಾಯ್ ಕರುನ್ ದಿಲಿ. ರಾತ್ಚಿಂ ಧಾ ವ್ಹಾಜ್ಲಿಂ ಪರ್ಯ್ಯಾನ್ ಆಮಿಂ ಧಾರಾಳ್ಯೊ ಗಜಾಲಿ ಉಲ್ಲೈಲ್ಯಾಂವ್. ಮಾಗಿರ್ ತೊ ವೆತಾನಾ ಹಾಂವೆಂ ಮ್ಹಳೆಂ, — "ಬದ್ರರ್, ಸಕಾಳಿಂ ಉಟ್ಚೊಚ್ ಹಾಂವ್ ಪೈಣಾಕ್ ವೆತಾಂ. ತೆದ್ನಾ ಮ್ಹಾಕಾ ಭೆಟುಂಕ್ ತುಮ್ಕಾಂ ಪುರ್ಸತ್ ನಾ ಮ್ಹಣ್ತಾತ್. ತುಮಿಂ ಮ್ಹಾಕಾ ಇತ್ಲ್ಯಾ ದಾದೊಸ್ಪಣಾನ್

ಇತ್ಲಿ ಬೊರಿ ಸೌಲತಾಯೆಚಿ ಸಬ್ಬಾರಾಯ್ ವದ್ಧಾಯಿಲ್ಲ್ಯಾ ಪಾಸುನ
ಹಾಂವ್ ತುಮ್ಕಾಂ ಆಭಾರಿ ಜಾವ್ನ್ ಆಸ್ತಲೊಂ. ಇತ್ಲ್ಯಾಂ ಉಪ್ಕಾರಾ
ವೈರ್ ಮ್ಹಾಕಾ ನಿಮಾಣೊ ಆಸ್ಯೆಕ್ ಲ್ಹಾನ್-ಸೊ ಕರಾ. ಮ್ಹಾಕಾ
ಮಂಗ್ಳುರಾಕ್ ಪರ್ಯಾಂತ್ಲ್ಯಾ ರೈಲ್ ಗಾಡ್ಯೆಚಾ ಟಿಕೆಟಿಕ್ ಲಾಗ್ತಾ
ತಿತ್ಲೆ ಪೈಶೆ (ದಾನ್ ದೀಂವ್ಕ ಜ್ಯಾನಾ ತರ್) ರಿಣ್ ದಿಯಾ."

"ಪಳೆ ಮಿಸ್ಟರ್ ಆಲ್ವಾರಿಸ್, ಜೆಂ ಮ್ಹಾಕಾ ಆಮ್ಚ್ಯಾ ನಿಯಮಾಂ
ಭಿತರ್ ಕರುಂಕ್ ಆಡ್ವಾರುನ್ ನಾ ತೆಂ ಹಾಂವೆಂ ಕೆಲಾಂ; ಆಡ್ವಾರ್ಲ್ಲೆಂ
ತೆಂ ಕರುಂಕ್ ಸಾದ್ಯ್ ನಾ. ತುಂ ಏಕ್ ಹಫ್ತ್ಯಾಭರ್ ಹಾಂಗಾ ರಾವ್ಲಾ
ಯ್‌ವೇ, ಜೆವ್ಣಾಚಿ ಆನಿ ವಿಶೆವಾಚಿ ಸಬ್ಬಾರಾಯ್ ಆಜ್ ಕೆಲ್ಲ್ಯಾ ಬರಿಚ್
ಪುಂಕ್ರ್ಯಾ ಹಿಸ್ಪಾರ್ ಕರ್ತಾಂ. ಪುಣ್, ಹೊ ನಿಮಾಣೊ ಉಪ್ಕಾರ್
ಮಾಗ್ಲೊಯ್ ತೊ ದೀಂವ್ಕ ಮ್ಹಜ್ಯಾ ಆಸ್ಪದಾ ಭಿತರ್ ನಾ. ಮ್ಹಾಕಾ
ಮಾಫ್ ಕರ್"— ಮ್ಹಣಾಲೊ ತೊ ನಮ್ರಾಳೀ ಭಾಶೇನ್

"ತುಮ್ಚೀ ದಯಾಳಾಯೆಚಿ ಸಸಾರ್ಗಾಯ್ ಲೆಕುನ್, ಹೊ ಉಪ್ಕಾರ್
ಮಾಗ್ಲೆಲಿ ಚುಕ್ ಮ್ಹಾಕಾ ತುಮಿಂಯಿ ಭೊಗ್ಸಿಯಾ" ಮ್ಹಣುನ್ ಹಾಂವೆಂ
ಹಾತ್ ಜೊಡ್ಲೆ, ಆನಿ ಆಮಿಂ ಬೊರ್ಯಾನ್ಂಚ್ ಮೆಕಳ್ಯಾಂವ್. ಮ್ಹಾಕಾ
ನೀದ್ ಪಡ್ಲೆಲ್ಯಾ ಥಿಂ, ಹಾಂವೆಂ ಫಾಲ್ಯಾಚಾ ಪೈಣಾಚಿ ರೀತ್ ಅಶಿ ಕೆಲಿ,—

ಮಂಗ್ಳುರಾಕ್ ಪರ್ಯಂತ್ಲಿ ವಾಟ್ ದಿಸ್ಪುರ್ತೆಂ ಚಲುಂಕ್ ತಾಕ್ತ್
ತಿತ್ಲಿ ಚಲತ್ ವೆಚೆಂ, ವಾಟೆರ್ ಕೊಣ್ ದಯಾಳೊ ಮನಿಸ್ ಭೆಟ್ಲ್ಯಾರ್,
ತಾಕಾ ಮ್ಹಜಿ ಖರಿ ಗತ್ ಸಾಂಗುನ್, "ಮ್ಹಾಕಾ ತುಜ್ಯಾ ಘರಾಂತ್ಲೆಂ
ಮೂಟ್ ಭರ್ ಜೆವಾಣ್ ದೀ" ಮ್ಹಣುನ್ ಮಾಗ್ಚೆಂ. ವಾಡ್ಲ್ಯಾರ್
ಜೆಂವ್ಚೆಂ. ಫುಡೆಂ ಚಲುನ್ ರಾತ್ ಜಾಂವ್ಕ ಆಯ್ಲಿ ಮ್ಹಣ್ತಾನಾ, ಕೊಣಾ
ಯ್ಗೆರ್ ಆಶೆಂಚ್ ಮಾಗುನ್, ಭುಕ್ ಪರಿಹಾರ್ ಕರುನ್, ತಾಣೆಂ ಜಾಯ್ತ್
ಮ್ಹಳ್ಯಾರ್ ತಾಂಗೆರ್ಚ್ ನಿದುನ್ ರಾತ್ ಸಾರ್ಚೆಂ. ಹ್ಯಾ ಥರಾಚ್ಯಾ
ಪೈಣಾಕ್ ಕಿತ್ಲೆ ದೀಸ್ ಖರ್ಚಾಲ್ಯಾರೀ ಫಿಕಿರ್ ನಾ. ಘರಾ ವೆಗ್ಗಿಂ
ಪಾವುಂಕ್, ಮ್ಹಜ್ಯಾ ಯೆಣ್ಯಾಕ್ ಆತುರಾಯೆನ್ ಹುಸ್ಕೆಂವ್ಚಿಂ ಆನಿ ವಾಟ್
ಪಳೆಂವ್ಚಿ ಕೊಣ್ ನಾಂತ್ ಮ್ಹಣ್ತಚ್ ಗಾಡ್ಯೆರ್ ವೆಚೆಂ ಕಿತ್ಯಾ? ಘರಾ
ಪಾವ್ಲ್ಯಾರೀ ಥೈಂ ಕಿತೆಂ ಸುಖ್ ಮೆಳಾತ್ ಮ್ಹಾಕಾ? ಮ್ಹಜಿ ಆವೈ ಮ್ಹಾಕಾ

ವೇಶ್ ದಿತ್ಲೆಲಿಗೀ ಮ್ಹಜೆಂ. ಆಸಾ ಪೈಲೆಂ ಸವಾಲ್. ನಾಕಾ, ಘರಾ ಜಾನಾಂ. ಮಂಗ್ಳೂರಾಕ್ ಪಾಂವ್ಚ್ಯಾ ಆಧಿಂಚ್ ಕೊಣ್ ಬುದ್ವಂತ್ ಮನಿಸ್ ಮ್ಹಾಕಾ ಖಾಯ್ಸ್ ಕರ್ಚ್ಯೊ ಭೆಟಾತ್, ಆನಿ ಮ್ಹಾಕಾ ತಾಚಾ ಘಲ್ ಕಿತೆಂಯಿೊ ಸವ್ಕಡಿ ಕರುಂಕ್ ಸಾಂಗಾತ್ ತರ್ ರಾವ್ತಾಂ, ಕರ್ತಾಂ, ಆನಿ ಜಿಯೆತಾಂ. ನಾ ತರ್, ಚಲತ್ ಭಾವ್ಡೊಜಿ ಆಸಾ ಥೈಂ ಘಾಟಾಕ್ ವೆತಾಂ........

ಸಕಾಳಿಂ ಉಟೊನ್ ಮ್ಹಜೆಂ ಹೆಂಡ್-ಬೆಗ್ ಘೆವುನ್ ರೈಲ್ವೆ-ರಸ್ತ್ಯಾರ್ ಗೆಲ್ಲೊಂ. ಥೈಂ ರಾವುನ್ ಇಲ್ಲೆಂ ಚಿಂತ್ಲೆಂ. ವಾಹನಾಂಚಾ ರಸ್ತ್ಯಾಂ ಪ್ರಸ್ ರೈಲ್-ರಸ್ತ್ಯೊಚ್ ಬೊರೊ ದಿಸ್ಲೊ. ವಾಹನಾಂಚಾ ರಸ್ತ್ಯಾಂಕ್ ಹುಂವ್ಣ್ಯಾಳಿ, ಚಡ್ಣ್ಯಾಳಿ, ಘುಂವ್ಡ್ಯಾ, ವಾಹನಾಂಚೊ ಸಂಚಾರ್, ಧುಳ್, ಇತ್ಯಾದಿ ಆಸುನ್, ಪುರಾಸಾಣೆಕ್ ಕಾರಣ್ ಜಾತಾ. ರೈಲ್-ರಸ್ತ್ಯಾರ್ ಹೆ ಖಾಂದೆ ನಾಂತ್; ರಸ್ತೊ ನೀಟ್ ಆಸುನ್ ವಾಟೆಚಿ ಲಾಂಬಾಯ್ ಮೊಟ್ವಿ ಜಾತಾ. ಅಶೆಂ ಚಿಂತ್ಲೆಂ ತಶೆಂಚ್ ರೈಲ್-ರಸ್ತ್ಯಾ ದೆಗೆನ್ಂಚ್ ಪಾಯಾಂಕ್ ಬೂದ್ ಸಾಂಗ್ಲಿ.

ಮ್ಹಜ್ಯಾ ಆಂಗಾರ್ ಮೊಟ್ವೆಂ ಖಾಕಿ ಪೆಂಟ್ ಆನಿ ಶರ್ಟ್, ಪಾಂಯಾಂಕ್ ಕಾಪುಚಿನ್ ಮಾದರೆಚ್ಯೊ ಚಾಮ್ಡ್ಯಾಚ್ಯೊ ವ್ಹಾಣೊ, ತಕ್ಲೆರ್ ಖಾಕಿ ಟೊಪೆಂ ಆನಿ ಹಾತಾಂತ್ ಬೆಗ್ ಆಸ್‌ಲ್ಲ್ಯಾನ್, ಹಾಂವ್ ರೆಲ್ವೆಂತ್ಲೊಚ್ ನವ್ಕರ್ ಸಾಂ ಲೆಕ್ಲೆಂ ಆಸ್ತಲೆಂ ಮ್ಹಾಕಾ ಮೆಳ್ಳೆಲ್ಯಾ ಪಾಟ್ಸುರ್ಯಾಂನಿ. ಕೊಣೆ ಮ್ಹಾಕಾ ಸಾಲಾಮ್‌ಯಿೊ ಮಾರ್ಲೆ. ಆನಿ ಕೊಣ್ ಇಂಗ್ಲಿಷ್ ಉಲಂವ್ಕ ಜಾಣಾ'ಸ್‌ಲ್ಲೊ ಮ್ಹಜ್ಯಾ ಸಾಂಗಾತಾಕ್ ಪಟ್ಟ್ಯಾಂಗಾಂ ಮಾರೀತ್ ಚಮ್ಕಾಲೊ. ಎಕ್ಲ್ಯಾನ್ ಮ್ಹಜಿ ನೀಜ್ ಸ್ಥಿತಿ ಜಾಣಾ ಜಾತಚ್ ಮಾಹೆ ರೆಲ್ವೆ ಸ್ಟೇಶನ್ ಪರ್ಯಾನ್ ಗಾಡ್ಯೆಚಿ ಟಿಕೆಟ್ ಘೆವುನ್ ದಿಲಿ. ಹಾಂವ್ ದನ್ಪಾರ್ಚ್ಯಾ ಕಿತ್ಲ್ಯಾಗೀ ವೊರಾಂಚೆರ್ ಮಾಹೇ ರೆಲ್ವೆ-ಸ್ಟೇಷನಾಕ್ ಪಾವ್ಲೊಂ. ಮ್ಹಾಕಾ ಭುಕ್ ಲಾಗ್ತಾಲಿ. ಪುಣ್ ಬೊಲ್ಸಾಂತ್ ಎಕ್ ದೆಡ್ಕಿ ಲೆಗುನ್ ನಾ'ಸ್‌ಲ್ಲಿ. ಕಿತೆಂ ಕರೂಂ ಮ್ಹಣುನ್ ಖಂತವ್ತಾನಾ ಮ್ಹಾಕಾ ಆವಿಲಾಚಾ ಸಾಂ. ತೆರೆಜಾಚೆಂ ಪುನ್ಯಾಕ್ಷೇತ್ರ್ ಹಾಂಗಾಚ್ ಆಸಾ ತಾಚೊ ಉಡಾಸ್ ಜಾಲೊ. ಪೈಶಿಲ್ಯಾಂ ಗಾಂವಾಂ ಥಾವ್ನ್ ಯಾತ್ರಿಕ್, ಸಾಂತಿಣೀ ಮಾರ್ಫತ್

ಜೊಡ್ಲೆಲ್ಯಾಂ ದೆಣ್ಯಾಂ ತರ್ಫೆನ್ ಅಂಗಂವ್ಣ ಫಾರಿಕ್ ಕರುಂಕ್ ಹಾಂ
ಯೆತಾತ್, ಆನಿ ಚಡಿತ್ ಉಪ್ಕಾರಾಚೆಂ ದೆಣೆಂ ಮಾಗುಂಕಿ ಯೆತಾ
ಮ್ಹಳ್ಳೆಂ ಹಾಂವ್ ಜಾಣಾ'ಸ್ಲ್ಲೊಂ. ಆಪ್ಚಿತ್ತ್ಯಾನ್ ಹಾಂವ್‌ಯಿ ಹಾಂ
ಪಾವ್ಲೊಂ. ತಿಚೆಂ ನಾಂವಾಡ್ಡಿಕ್ ದೇವ್ ಮಂದಿರ್‌ಯಿ ದೆಕ್ಲ್ಯಾಂ ಆ
ಮ್ಹಾಕಾಯಿ ಕಾಂಯ್ ದೆಣೆಂ ದಿತಾ ತರ್, ಫೆಮನ್ ಯೆತಾಂ ಮ್ಹಣ
ತೆವ್ಳಿನ್ ಆಡ್ ಘುಂವ್ಲೊಂ ಆನಿ ಥೈಂ ಪಾವ್ಲೊಂ.

ತೆಂಪ್ಲ್ಲ ಸಗ್ಳೆಂ ಭೊಂವುನ್ ದೆಕ್ಲೆಂ: ಯಾತ್ರಿಕಾಂ ಬೋವ್ ಉಣ
ಆಸ್ಲ್ಲಿಂ. ಆತಾಂ ಪೂಜಕಾಂ ಕಡೆ ಭಿಕ್ ಮಾಗುಂಕ್ ವೆಚೊ ನಾ
ಮ್ಹಣುನ್ ನಿಜೇವ್ ಕೆಲ್ಲೊ ಆಸುನ್‌ಯಿ. ಮ್ಹಾಕಾ ತೊ ಮೊಡುನ್
ಹಾಂಗಾಚಾ ವಿಗಾರಾಕಡೆ ವೆಚಿ ತಾಂಡ್ಣಿ ಭೊಗ್ಲಿ. ಆನಿ ತೊ ಪಾಡ್ರಿ
ಮಳಿಯಾಳಿ ನ್ಹಂಯ್ ಬಗರ್ ಮಂಗ್ಳುರ್ಗಾರ್ ಮ್ಹಳ್ಳಿ ಸಂಗತ್ ಗಾಂವಾಂತ
ಎಕ್ಲ್ಯಾನ್ ಮ್ಹಾಕಾ ಸಾಂಗ್ಲ್ಲಿ. ವ್ಹಯ್, ವೆತಾಂ. ತಾಣೆ ಮ್ಹಾಕಾ
ತಾಚಾ ಸ್ವಂತ್ ಸಂಪಾದನಾಂತ್ಲೆಂ ಕಾಂಯ್ ದಿಂವ್ಚೆಂ ನಾಕಾ. ಅಂಗ
ವ್ಣ್ಯಾಂಚೊ ಕಾಣಿಕೆಚೊ ದುಡು ಯೇವ್ನ ಜಮ್ತಾ ತಾಂತ್ಲೆಂ ಇಲ್ಲಿಶೆಂ,—
ದೋನ್ ರುಪೈಭರ್ ದೀತ್ ಜಾಲ್ಯಾರ್, ಹಾಂವೆಂ ಪೈಶಾಚಾ ಖರ್ಚಾಕ್
ಸಾರ್ವಜನಿಕಾಂ ಮದ್ಲ್ಯಾ ಪಕ್ರ್ಯಾಂಕಡೆ ಭಿಕೇಕ್ ಹಾತ್ ವೊಡ್ಡ್ಯಾಂವ್ಚೆ
ಪ್ರಾಚಿತ್ ಪರಿಹಾರ್ ಜಾಯ್ತ್,— ಅಶೆಂ ಚಿಂತುನ್ ವಿಗಾರಾಕಡೆ ಗೆಲೊಂ.
ತೊ ಕಾಳ್ಯಾ ಲೊಬಾಂತಾ'ಸ್ಲ್ಲೊ ಉಡಾಸ್ ಮ್ಹಾಕಾ ಆತಾಂಯಿ ಆಸಾ.
ಆನಿ ತಾಣೆ ಮ್ಹಜ್ಯಾಕಡೆ ದಾಕೈಲ್ಲಿ ಗಂಭಿರಾಯ್ ಆನಿ ಧಾರುಣಾಯ್ ಆನಿ
ಕೇ ಚಡ್ ಕಾಳ್ಯಾ ರುಪಾನ್ ಖಂಚ್ಲ್ಲಿ ಆಸಾ. ಹಾಂವೆಂ ಮ್ಹಜಿ ಗರ್ಜ್
ತಾಕಾ ಕಳಂವ್ಕ ಎಕ್ ವಾಕ್ಯ ಉಸಾರುನ್ ದುಸ್ರ್ಯಾಕ್ ತೊಂಡ್
ಉಗ್ತಡ್ತಾನಾ,—

"ಪುರೊ, ಪುರೊ! ಮಾಕಾ ಪೂರಾ ಸಮ್ಜ್ಲೆಂ. ತುಜ್ಯಾ ಬರಿಚ್
ತನ್ರ್ಟಾಟೆ, ಮವಾಲಿ, ಭೆಕಾರ್ ಆನಿ ಜೈಲಾಂತುನ್ ಭಾಯ್ರ್ ಆಯಿಲ್ಲೆ
ದುಷ್ಕರ್ಮಿ ಲೆಗುನ್ ಹಾಂಗಾ ಸದಾಂಯಿ ಯೆತಾತ್, ಆನಿ ಫಟ್ ಕಾಣ್ಯೊ
ಸಾಂಗುನ್ ಮ್ಹಾಕಾ ಬಾನಾಯ್ತಾತ್. ಎಕ್ಲ್ಯೊಯ್ ಸತ್ ಸಾಂಗಾನಾ.
ತುಂಯಿ ತೆಂಚ್ ಉಲೈತಾಯ್ ತೆಂ ಮ್ಹಾಕಾ ಕಳ್ತಾ. ಕಾಂಯ್ ದೀನಾಂ
ಚಲ್ ಹಾಂಗಾಚೊ".

ತೊ ಅಶೆಂ ಉಲೈತಾನಾ, ತಾಕಾ ಭೆಟೊಂಕಾಯಿಲ್ಲಿಂ ಥೊಡಿಂ ಮಾನೆಸ್ತ್ ಯಾತ್ರಿಕಾಂ ದಾರಾರ್ ಉಭಿಂ ಆಸುನ್ ಆಯ್ಕ್ಯಾತಾಲಿಂ ಜಾಲ್ಲ್ಯಾನ್. ಮ್ಹಾರಾ ವಿಪರೀತ್ ನಾಲಿಸಾಯ್ ಭಗ್ಲಿ. ತಶಿ ಬಾಗಾಂವ್ನ್ ಘೆವುನ್, ತಾಚಾ ವಂಪ್ಲೊ ವೆ-ವೆಗಿಂ ನಿಕಳ್ಯೊಂ ಆನಿ ರೈಲ್-ನಿಲ್ದಾಣಾ ಕಡೆ ಯೆಂವ್ಚ್ಯಾ ದಿಕ್ಯಾಚೆಂ ವಾಟೆಂ ದೆಂವ್ಲ್ಯೊಂ. ಅರ್ದೆಂ ಫರ್ಲಾಂಗ್ ಭರ್ ಸರ್ಲ್ಯಾ ಪಾವ್ತಾನಾ, "ಸಾರ್, ಸಾರ್!" ಮ್ಹಣುನ್ ಪಾಟ್ಲ್ಯಾನ್ ಕೊಣೆಂಗೀ ಆಪೈಲ್ಲೆಂ ಆಯ್ಕುನ್ ಥಾಂಬ್ಲ್ಯೊಂ ಆನಿ ಪಾಟಿಂ ಚೊಯ್ಲೆಂ. ಧೊವ್ರೊಚ್ ಮುಂಡ್ತು ಆನಿ ಖಮಿಸ್ ನ್ಹೆಸ್ಲ್ಲೊ, ಮಧ್ಯ ಪ್ರಾಯೆಚೊ, ಕಾಳೊಚ್ ಪುರುಷ್ ಯೇವ್ನ್, ಮ್ಹಾಕಾ ಪುಡ್ ಕರುನ್ ರಾವುನ್ ಮ್ಹಣಾಲೊ,— "ಸ್ವಾಮಿ ತುಕಾ ಧಮ್ಕಿತಾನಾ ಹಾಂವೆಂ ಆಯ್ಕ್ಯಾಲೆಂ, ಆನಿ ಮ್ಹಾಕಾ ಅಧಿಕ್ ಬೆಜಾರ್ ಜಾಲೆಂ. ಹಾಂವಾ'ಸಾಂ ಎಕ್ ಯಾತ್ರಿಕ್. ಘೆ ಹಾಂತುಂ ತುಜಿ ಗರ್ಜ್ ಕಿತ್ಲಿ ಪರಿಹಾರ್ ಕರುಂಕ್ ತಾಂಕ್ತಾ ತಿತ್ಲಿ ಕರ್" ಮ್ಹಣುನ್ ಥೊಡಿಂ ನಾಣೆಂ ಮ್ಹಾಕಾ ದೀವ್ನ್, ಮ್ಹಜೆಂ ಅಗ್ರಾಂಕಿಂ ಉತ್ರಾಂ ಆಯ್ಕೊಂಕೀ ರಾವಾನಾಸ್ತಾಂ, ಪಾಟ್ ಕರುನ್ ಸರಾರಾಂ ಪಾಟೆಂಚ್ ಇಗ್ರ್ಜೇಕಡೆ ಚಡುನ್ ಗೆಲೊ.

ಸಾಂ ತೆರೆಜಾಮ್ಮಾಚೆಂ ಆತ್ವೆಂ ದೆಣೆಂ ಮ್ಹಣ್ ಸಮ್ಜುನ್ ಹಾಂವೆಂ ತಿಕಾ ಆನಿ ಪರ್ಕ್ಯಾ ದಾತಾರಾಕ್ ಮನಾಂತ್ಚ್ ಕೃತಜ್ಞತಾ ಆಟೈಲಿ ಆನಿ ರೆಲ್ವೇ ಸ್ಟೇಷನಾ ಕಡೆ ಚಮ್ಕ್ಯಾಲೊಂ. ನಾಣೆಂ ಮೆಜ್ತಾನಾ, ಎಕಾ ರುಪ್ಯಾಕ್ ಲಾಗಿಂ ಆಸ್ಲ್ಲಿಂ. ತೆಂ ಐವಜ್ ಮ್ಹಾಕಾ ಗಾಡ್ಯೆರ್ ಮಂಗ್ಳುರಾಕ್ ವೊಸುಂಕ್ ಉಣೆಂ ಪಡ್ತಾಲೆಂ ಆನಿ ಮ್ಹಾಕಾ ಕಠಿಣ್ ಭುಕ್ ಲಾಗ್ಲ್ಲ್ಯಾನ್, ಪೈಲೆಂ ಹೊಟೆಲಾಂತ್ ಖಾಣ್ ಘೆವುನ್ ಖೆಲೊಂ, ಕಾಫಿ ಪಿಯೆಲೊಂ, ತಾಚಾಪ್ಯೆರ್ ಎಕ್ ನಂದಾರ್ಕಾಯ್ ಕೆಳಿಂ ಖಾವುನ್ ಪೊಟ್ ಫಟ್ ಕೆಲೆಂ. ಉಪ್ರಾಂತ್ ರೈಲ್-ರಸ್ತ್ಯಾನ್ಂಚ್ ಚಲ್ಚೆಂ ಪೈಣ್ ಚಾಲು ಕೆಲೆಂ.

ಹ್ಯಾ ಪೈಣಾರ್ಯಿ ಎಕ್ ಸಾಂಗಾತೀ ಮೆಳ್ಳೊ. ಚಡುಣೆ ಪಾಂಚ್ ಮೈಲಾಂ ತೊ ಮ್ಹಜ್ಯಾ ಸಾಂಗಾತಾಚ್ ಚಮ್ಕ್ಯಾಲೊ. ಸುರ್ಯೊ ಪಶ್ಚಿಮ್ ದಿಗಂತಾ ಪಾಟ್ಲ್ಯಾನ್ ಲಿಪ್ತಾನಾ ಹಾಂವ್ ಕಿತ್ಲಿಂಗೀ ಮೈಲಾಂ ಪಾಟಿಂ ಸೊಡುನ್ ಎಕಾ ಸಾಂಕ್ಯಾಲಾಗಿಂ ಪಾವ್ಲ್ಯೊಂ. ಕಾಳೊಕ್ ಜಾಂವ್ಚ್ಯಾ'ಧಿಂ

ಸಾಂಕೊ ಉತ್ರ್ರನ್ ಪೆಲೇ ತಡಿರ್ ಪಾವುಂಕ ಜಾಯ್ ಮ್ಹಳ್ಯಾ
ರಾನ್, ತಾಕಾ ಆಡ್ ಆಸ್ಲ್ಲೇ ಗೇಟಿಚಿ ಬೆಪರ್ವಾ ಕರುನ್, ಎಕಾ
ಆಕಾಡ್ಲ್ಯಾನ್ ರಿಗುನ್, ಸಾಂಕ್ಯಾ ವೈಲ್ಯಾನ್ ಚಲುಂಕ್ ಲಾಗ್ಲೊ.
ಸಾಂಕ್ಯಾಕ್ ದೊನ್ಯಿ ಕುಶಿಂನಿ ದಾರಿಯೋ ನಾ'ಸ್ಲ್ಲ್ಯೊ. ಚಿಕ್ಕೆ
ಲಕ್ಲ್ಯಾಂ ಆಧಾರಾಕ್ ಧರುಂಕ್ ಕಾಂಯ್ ನಾ'ಸ್ಲ್ಲೆಂ; ಪಡ್ಲ್ಯಾರ್
ಸೀದಾ ಉದ್ಕಾಂತ್ಚ್. ಚತ್ರಾಯೇನ್ ವೆತಾನಾ, ತ್ಯಾ ಸ
ಸಾಂಕ್ಯಾಚೇ ಲಾಂಬಾಯೆಂತ್ ಚವ್ಕುಂಜೊ ಆಸ್ಲ್ಲೊ ಹಾಂವ್ ಮಾ
ಎಕಾ ಫರ್ಲಾಂಗಾ ಲಾಂಬಾಯೆಚೊ ಸಾಂಕೊ, ರೀಪಾ ಥಾವ್ನ್ ರೀಪ
ಕದಮಾಂ ಉಡಯಿತ್ತ್ ವ:ಚ್ಚ್ಯಾ ಪೊಂತಾಕಡೆ ಪಾವ್ತಾನಾ, ಥೈ
ಗೇಟಿರ್ ಉಭೊ ಆಸ್ಲ್ಲೊ ಪಹರೊ ಮ್ಹಜ್ಯಾ ಕಡೆ ಗಾಳಿ ಸೊಂವ್ಲ್ಲೇ
ವ್ಹೊಡ್ಲ್ಯಾನ್, ತಾಚೇ ಭಾಷೇಂತ್ ಉಲೈಲ್ಲೆಂ ಆಯ್ಕುನ್ ಹಾಂ
ಕಂವ್ಜಲೊಂ, ತಾಚಾ ಲಾಗಿಂ ಪಾವ್ಲೊಂ ತೆದ್ನಾ, "ತುಕಾ ಕೈದಿ ಕತ
ಮ್ಹಳ್ಳ್ಯಾ ಅರ್ಥಾನ್ ತಾಣೆ ಮ್ಹಜ್ಯಾ ಬಾವ್ಲ್ಯಾಕ್ ಧರ್ಲೆಂ. ಹಾಂ
ಕಾರಣ್ ಕಿತೆಂ ಮ್ಹಣುನ್ ಇಂಗ್ಲಿಷಾಂತ್ ಉಲವ್ನ್ ವಿಸಾರ್ಲೆಂ. ತಾ
ತಾಚೇ ಭಾಷೇಂತ್ ಸಾಂಗ್ಲ್ಲ್ಯಾಚೊ ಮ್ಹಾಕಾ ಕಾಂಯ್ ಅರ್ಥ್ ಜಾಲೊನಾ
ಆಮ್ಚ್ಯಾಂ ಮಧೆಂ 2 ವೆವೆಗ್ಳ್ಯಾ ಭಾಸಾಂನಿ ವಚ್ಚ್ಯಾಟ್ ಜಾಲ್ಲೆಂ ಆಯ್ಕುನ್
ಚಿಕ್ಕೆ ಪೈಸಾ'ಸ್ಲ್ಲೊ ಎಕ್ ತರುಣ್ ಆಮ್ಚ್ಯಾಂ ಕಡೆ ಆಯ್ಲೊ. ತಾಕ
ಇಂಗ್ಲಿಷ್ ಸಮ್ಜಾತಾಲೆಂ. ತಾಣೆ ಆಮ್ಕಾಂ ನ್ಯಾಯ್ ಸಮ್ಜಂವ
ಉದ್ದೇಶಾನ್ ಮಧೆಂ ಆಸುನ್, ಭಾಷಾಂತರ್ಗಾರಾಚೊ ಪಾತ್ರ್ ಘೆತ್ಲೊ
ತಾಣೆ ಪೈಲೆಂ ಮ್ಹಾಕಾ ಅಶೆಂ ಸಾಂಗ್ಲೆಂ-

"ಹ್ಯಾ ಸಾಂಕ್ಯಾವೈಲ್ಯಾನ್ ಜಣಾಂಕ್ ಚಲುನ್ ಆಶಾರ್-ಪಾಶಾರ
ಜಾಂವ್ಕ್ ಆಡ್ವಾರ್ಲ್ಲಾಂ. ಕಾರಣ್, ಹಾಕಾ ಕುಶಿಂನಿ ಪಾಂಯ್-ವಾಟ್ ನಾ
ಆಧಾರಾಕ್ ದಾರಿಯಿ ನಾ. ಹಾಚಾ ವೈಲ್ಯಾನ್ ಗಾಡಿ ಧಾವ್ತಾನಾ
ಕುಶಿನ್ ಸರುನ್ ಬಚಾವ್ ಜಾಂವ್ಕ್ ಕಾಂಯ್ಚ್ ಸುವಾತ್ ನಾ. ದಿಗೆನ್
ರಾವ್ಲ್ಲೆಲ್ಯಾಕ್ ಸೈತ್ ತಿ ನಂಯ್ತ್ ಲೊಟುನ್ ಧಾಂವ್ತಾ. ಮ್ಹಣುನ್ಂಚ್
ದೊನ್ಯಿಂ ಕುಶಿಂನಿ ಗೇಟಿ ಆಡ್ ಕೆಲ್ಯಾತ್ ಆನಿ ಪಹರೆ ಆಸಾತ್.
ತುವೆಂ ಯೇವ್ನ್ ಗುನ್ಯಾವ್ ಕೇಲೊಯ್ ಮ್ಹಣ್ತಾ ಪಹರೊ."

“ಪುಣ್ ಹಾಂವ್ ತೆಣೆ ಗೇಟ ಭಿತರ್ ಸರ್ತಾನಾ ಆಡಾಂವ್ಕ್ ಪಹರೊ ‘ಶ್ಲೊ” ವ್ಹಳೆಂ ಹಾಂವೆಂ, ಸತಾಖಾಲ್. “ತೆಣೆ ಮ್ಹಾಕಾ ಕೊಣೈಂ ...ಂನಾ ವ್ಹಡುನ್ ಹಾಂವ್ ಆಯ್ಲೊಂ.”

“ಪುಣ್ ತೊ ತೆಣೆ ಮುತುಂಕ್ ಗೆಲ್ಲೊ ಕೊಣ್ಣಾ. ಆತಾಂ ಥಾಂವ್ಚಿ ಆಯ್ಲಿನಾ ವ್ಹಯ್ ತುಂ ಬಚಾವ್ ಜಾಲೊಯ್. ನಶಿಬ್ ಬೊರೆಂ ತುಜೆಂ”— ವ್ಹಣಾಲೊ ತರುಣ್.

ತೆದ್ನಾ ಹಾಂವೆಂ ತಾಕಾ ಸಾಂಗ್ಲೆಂ ಹಾಂವ್ ಏಕ್ ಪರ್ದೇಶಿ; ...ರ್ ವೆಚಿ ದಾಡ್ಯಾ ತಾಂಕ್ ನಾ'ಸುನ್ ಮಂಗ್ಳುರಾಕಡೆ ಚಲತ್ ವೆತಾಂ, ...ಾಚೆ ಕಾಯ್ದ್ ಹಾಂವ್ ನೆಣಾಂ, ವ್ಹಣುನ್. ಹೆಂ ತಾಣೆ ಪಹರ್ಯಾಕ್ ... ಭಾಶೆಂತ್ ಸಾಂಗ್ಲೆಂ. ತೆಂ ಆಯ್ಕುನ್ ಮ್ಹಾಕಾ ತಾಣೆ ಸೊಡ್ಲೆಂ. ...ರ್ ಹಾಂವೆಂ ಹ್ಯಾ ತರುಣಾಚಿ ಚಂಗ್ಗಾಯ್ ಕೆಲಿ ಆನಿ, ಮ್ಹಾಕಾ ...ರಾತ್ ಪಾಶಾರ್ ಕರುಂಕ್ ಜೈಂ ಆಸ್ರೊ ಮೆಳಾತ್; ಲಾಗ್ಸಾರ್ ...ಯಸ್ ಚರ್ಚ್ ಆಸಾಗೀ ವ್ಹಣುನ್ ವಿಸಾರ್ಲೆಂ. “ಚರ್ಚ್ ತಾಳಿ ...ಾಂತ್ ಆಸಾ, ಪುಣ್ ಚಡ್ ಪೈಸಾ'ಸಾ. ರಾತ್ ಪಾಶಾರ್ ಕರುಂಕ್ ...ಾಕ್ಯಾ ಘರಾ ಯೆ; ತೆಂ ಲಾಗಿಂಚ್ ಆಸಾ” ವ್ಹಣಾಲೊ.

ಹಾಂವ್ ವೊತ್ಸೆಂ ಭಿಂಯೆಲೊಂ. ಕಾರಣ್, ಹಾಂವ್ ಹಾಂಗಾಚಿ ...ರ್ ನೆಣಾ'ಸ್ಚೊ ಪರ್ಕೊ, ಹಾತಾಂತ್ ಬೆಗಾ'ಸಾ, ತಾಂತುಂ ದುಡು/ ...ಗಾರ್ ಆಸುಂಕ್ಪುರೊ, ಆಸ್ರೊ ದಿಂವ್ಚ್ಯಾ ನೀ ಬಾನ್ ಆಪ್ಲಿ ಘರಾ ...ರ್ನ್ ವ್ಹೊರುನ್, ಥೈಂ ರಾತಿಂ ಘಾತ್ ಕರಿತ್‌ಗಾಂಯ್ ವ್ಹಳ್ಳೆಂ ...ಕುಸ್. ಆನಿ ತೆದ್ನಾ ತಾಕಾ ಹಾಂವೆಂ ಲಜೇವಿನಃ ವ್ಹಜಿ ಖರಿ ಪಾಪಾರಿ ... ಪುಟಾಪೆಂ ವಿವರಾವುನ್ ಸಾಂಗ್ಲಿ. ಆಯ್ಕುನ್ ತೊ ಇತ್ಲೊ ಕರುಣಾ...ರ್ ಜಾಲೊ ಕೀ, ತಾಣೆ ಮ್ಹಾಕಾ ವತ್ತಾಯಾನ್ ತಾಂಗೇರ್ ತಾಂಡು-...ಚ್ ವ್ಹೆಲೆಂ. ವೆತಾನಾ ವ್ಹಜೆಂ ಬೆಗ್‌ಯಿ ತಾಣೆಂಚ್ ಘೆತ್ಲೆಂ. ...ಡಾಂಚಾ ಗಣ್ಣ್ ತೊಟಾಂತಾ'ಸ್'ಲ್ಲ್ಯಾ ಲ್ಯಾನ್ ಶೀನ್ ಬಿಡಾರಾಂ ...ಂ ಏಕ್ ತಾಚೆಂ ಆಸ್'ಲ್ಲ್ಯಾಂತ್ ವ್ಹರುನ್, ಮ್ಹಾಕಾ ತಾಣೆ, ತಾಚೀ ...ಸ್ಲೀನ್, ಆನಿ ಏಕಾ ಲ್ಹಾನ್ ಭಾವಾನ್ ಮರ್ಯಾದೆಚೊ ಸ್ಯೈರೊ

ಮ್ಹಣ್ ಮಾಂದುನ್, ಬೊರೊಚ್ ಉಪಚಾರ್ ದಿಲೊ. ಮ್ಹಜ್ಯೆ ಜಿಣ್ಯೆಂತ್ ಪೈಲ್ಯಾಚ್ ಪಾವ್ಟ ಹ್ಯಾ ಗಾಂವ್ಚಾ ಪುಳಿ (ಆಂಬಟ್) ಸಾರಾಸ್ ಆ ತಾರ್ಕಾರೆಚೇ ಭಾಜ್ಯೇನ್ ದಾದೊಶಿ ಜೆಂವ್ಲೊಂ. ಮಾಗಿರ್ ವ್ಹಡಿಾ ಎಂಗಡ್ ಸ್ಥಳಾರ್ ಹಾಂತ್ಯುನ್ ದಿಲ್ಲ್ಯಾ ನಿರ್ಮಳ್ಯಾ ಭಿಚಾಣಾರ್ ಸುಶೆಗಾನ್ ನಿದ್ಲೊಂ. ಸಕಾಳಿಂ ಗರಮ್ ಉಪಿಟ್ಟು ಖಾವ್ನ್ ಕಾಫಿ ಪಿಯೆಲೊಂ ಮಾಗಿರ್ ತಾಂಚೊ ಉಪ್ಕಾರ್ ಬಾವ್ಡುನ್ ಪೈಣಾರ್ ಭಾಯ್ರ್ ಸರ್ಲೊಂ ರೆಲ್ವೇ ನಿಲ್ದಾಣ್ ತಾಚಾ ಬಿಡಾರಾ ಥಾವ್ನ್ ಅರ್ಧೆಂ ಮೈಲ್ ಪೈಸಾ'ಸ್ಲೆಂ. ಮ್ಹಜೊ ದೋಸ್ತ್ ಮ್ಹಾಕಾ ಥೈಂ ಪರ್ಯಾನ್ ಧಡೊ ಆಯ್ಲೊ. ಹಾಂವ್ ಚಲತ್ ವೆತಾಂ ಮ್ಹಳ್ಳೆಲ್ಯಾಕ್, ತಾಣೆ ಮ್ಹಾಕಾ ಭಾವಾಬರಿ ಬೂದ್ ಸಾಗುಂಕ್ ಮ್ಹಳೆಂ,— "ಚಲತ್ ವೊಸೊನಾಕಾ. ರಸ್ತ್ಯಾರ್ ಆನ್ವಿತ್ರ್ಯಾನ್ ಆಪಾಯ್ ಘಡಾತ್. ತುಜ್ಯಾ ಲಾಗಿಂ ಕಿತ್ಲೆ ಪೈಶೆ ಆಸಾತ್?" ಹಾಂವೆಂ ತೆ ದಾಕ್ಯೆಲೆ. "ಮ್ಹಜ್ಯಾ ಲಾಗಿಂ ಥೊಡೆ ಆಸಾತ್. ಹೆ ಘೆ. ಒಟ್ಟುರ್ ದೀವ್ನ್ ಖೈಂ ಪರ್ಯಾಂತ್ಲಿ ಟಿಕೆಟ್ ಮೆಳ್ತಾತಿ ಘೆವ್ನ್ ಗಾಡ್ಯೆರ್ ವಸ್. ಥೈಂ ತುಕಾ ಆನಿ ಕೊಣ್ ಸಹಾಯ್ ಕರ್ತಲೊ." ಮ್ಹಣಾಲೊ, ಥೊಡಿಂ ನಾಣಿಂ ಮ್ಹಾಕಾ ವತ್ತಾಯಾನ್ ದೀವ್ನ್.

ಹಾಂವ್ ಕಬೂಲ್ ಜಾಲೊಂ. ಮ್ಹಜಾಲಾಗಿಂ ಆಸ್‌ಲ್ಲೆ ಪೂರಾ ಪೈಶೆ ಟಿಕೆಟ್ ವಿಕ್ತೆಲ್ಯಾಕ್ ದೀವ್ನ್ ಟಿಕೇಟ್ ವಿಸಾರ್ಲಿ. ತಾಣೆ ಕಂಞಾಂಗಾಡ್ (ಹೊಸ್ದುರ್ಗ) ಪರ್ಯಾಂತ್ಲಿ ದಿಲಿ. ಪೈಲೆಂ ಆಯಿಲ್ಲಿ ಗಾಡಿ ಚಡುನ್ ಸಾಡೆ-ಇಕ್ರಾಂಕ್ ಕಂಜ್ಞಾಂಗಾಡ್ ಸ್ಟೇಷನಾಂತ್ ದೆಂವ್ಲೊಂ. ಹಾಂಗಾಚೇ ಇಗ್ರ್ಜೆಂತ್ ಫಾ. ಪಾವ್ಲ್ ಫೆರ್ನಾಂಡಿಸ್ ವಿಗಾರಾ'ಸ್‌ಲ್ಲೊ. ತೊ ವೆಲ್ಲೆಂ ಸುಟ್ಯೆತಾಲೊ ಆನಿ ಫಿಟ್ಸಾಂಕ್ ಬೊರೆಂ ವಕಾತ್ ದಿತಾಲೊ. ಅಶೆಂ ತೊ ನಾಂವಾಡ್ದಿಕ್ ಜಾಲ್ಲೊ. ಆನಿ ತೊ ವೈದ್ಯಕೀ ಸೆವಾ ಫುಂಕ್ಯಾಚ್ ಕರ್ತಾ ಮ್ಹಳ್ಳೆಂ ಹಾಂವೆಂ ಆಯ್ಕಾಲ್ಲೆಂ. ಮಣ್ತಾಚ್, ತೊ ಧರ್ಮಿಸ್ಟ್ ಮನಾಚೊ ಅಥವಾ ಧನಾವಂತಾಸ್ತಲೊ ಮ್ಹಣ್ ಸಮ್ಜುನ್, ಹ್ಯಾ ಪೈಣಾರ್ ನಿಮಾಣ್ಯಾ ಪಾವ್ಟ ಯಾಜಕಾ ಕಡೆಚ್ ಗೆಲೊಂ ಸಹಾಯ್ ಮಾಗುಂಕ್. ಹಿ ಫಿರ್ಗಜ್ ಮಂಗ್ಳುರ್ ದಿಯೆಸೆಜಿಕ್‌ಚ್ ಆಸಾ.

ದನ್ಪಾರಾಚಿಂ ಬಾರಾ ವ್ಹಾಜ್ತಾನಾ ಹಾಂವ್ ಇಗ್ರ್ಜೆಕ್ ಪಾವ್ಲೊಂ ಥೈಂ ಪಾದ್ರ್ಯಾಬಾಚಿ ಗತ್ ದೆಕುನ್ ಮ್ಹಾಕಾಚ್ ತಾಚಿ ಬಿರ್ಮತ್ ದಿಸ್ಲಿ.

ರೊ ಹಾಂವ್ ಘರಾಂನ್ಯಾ ಕಡೆ ಭಿಕ್ ಮಾಗುಂಕಾಯ್ಲಾಂ ತಶೆಂ ಕರ್ಕಾರಿ
ಲ್ಲಿ ಮ್ಹಾಣಾ. ತಾಚಾ ಲಾಗಿಂ ಶಾಲಾಚ್ಯಾ ಭುಗ್ರ್ಯಾಂಜೊ ಪೆಡೊ
ಲ್ಲೊ, ಆನಿ ತೊ ತಾಂಕಾಂ ಕಿತೆಂ ಸಾಂಗ್ತಾಲೊ, ಯೂ ದಿತಾಲೊ
ಕಾ ಉಡಾಸ್ ನಾ. ತಾಂಚಾಂ ಮಧೆಂ ವಸುನ್ ತಾಚಾಕಡೆ ಉಲಂವ್ಕ್
ಕಾ ಬರೆಂ ಲಾಗ್ಲೆಂನಾ. ಪಾಟಿಂಚ್ ಯೆತಾಂ ಮ್ಹಣುನ್ ಪಟಂವ್ತಾನಾ
ಮ್ಹಾಕಾ ಆಪ್ಪೈಲೆಂ ಆನಿ ತಾಚಾ ಘರಾಂತ್ ಬಸವ್ನ್ ಮ್ಹಜಿ
ತಯ್ ಆನಿ ಗರ್ಜ್ ಜೊರ್ಮ್ಯಾನ್ ವಿಸಾರ್ಲಿ. ಪುಸ್ ಮಾಕಾ ಸಶ್
ರುಂಕ್ ಪುಟ್ವಾಲೆಂನಾ. ಸಾಂಗಾತಾಚ್ ತಾಣೆ ಕೆಲ್ಲ್ಯಾಂ ಸವಲಾಂ
ರ್, ಮ್ಹಜ್ಯಾ ಶಿಕ್ಷೆಚೊ, ಕಾಪುಚಿನ್ ಭೆಸಾಕ್ ವೊಸುನ್ ಪಾಟಿಂ
ಲ್ಲ್ಯಾಚೊ, ಮಾಗಿರ್ ಫಲಾಣ್ಯಾ. ಶಿಕ್ಷಣಾಕ್ ವೊಸುನ್ ತಿರಸ್ಕೃತ್
ವ್ನ್ ಪಾಟಿ ಯೆತಾನಾ, ಪೈಶೆನಾತ್ಸ್ತಾಂ, ಪೈಣಾರ್ ಭಗ್ಲಲ್ಯಾ ಭಂಗಾಂಚೊ
ರ್ ದೀಂವ್ಕ್‌ಚ್ ಪಡ್ಲೆಂ. ಸರ್ವ್ ಆಯ್ಕುನ್ ತೊ ಚುರ್ಚುರ್ಲೊ ಆನಿ
ಕಾ ಇಗ್ರ್ಜೆಭಿತರ್ ಆಪವ್ನ್ ಫೆವುನ್ ಗೆಲೊ. ತಾಂತುಂ ಕುಮ್ಸಾರಾಚೇ
ಡೆರ್ ಮ್ಹಾಕಾ ದಿಂಬಿಯೆಂಚೆರ್ ಆಸುಂಕ್ ಸಜ್ಞಾ ಕೆಲಿ. ಹಾಂವೆಂ
ಚ್ ಕೆಲೆಂ. ತಾಣೆ ವ್ಹಜೇ ತಾಳ್ವೆರ್ ಹಾತ್ ದವರುನ್ ಲಾಂಬಾ
ಜೆಂ ಮಾಗ್ಣೆ ಪಾಚ್ಲೆಂ, ಆನಿ ಅಂಗಾರ್ ಆಗ್ಯೆಂತ್ ಶಿಂಪ್ಡಾಯ್ಲೆಂ.
ಗಿರ್ ಇಮಾಜ್ಯಾಂಚಾ ಪೂರಾ ಕಂಡ್ಯಾಂನಿ ಆಸಿ ಪೆಟ್ಟುಲಾಂನಿ
ದುಸ್, ಡೆಡ್ಯ್ಕ್ರಿ ಆನಿ ದುವ್ವೈ ಮೆಳ್ಳಿಲ್ಯೊ ಫೆವುನಾಯ್ಲೊ. ಇಗ್ರ್ಜೇ
ರ್ರ್ ತ್ಯೊ ಮೆಜ್ತಾನಾ ಸಾಡೆ-ಸ ಆಣೆ ಜಾಲೆ. “ಫೆ-ಹೆ ಪುರೊ ತುಕಾ
ಂಗ್ಜುರಾಕ್ ಗಾಡ್ಯೆರ್ ವೊಸುಂಕ್” ಮ್ಹಣಾಲೊ. ಹಾಂವೆಂ ತೆ ಫೆವುಂಕ್
ಲ್ಕುಲ್ ಇನ್ಕಾರ್ ಕೆಲೆಂ. ಪುಣ್ ತಾಚೊ ವತ್ತಾಯ್ ಮ್ಹಜೇರ್ ಜಿಕ್ಲೊ.
ಂವೆಂ ತಾಂತ್ಲೆ ಟಿಕೆಟಿಕ್ ಪುರ್ತೆ ಪಾಂಚ್ ಆಣೆ ಮಾತ್ರ್ ಫೆತ್ಲೆ ಆನಿ
ಸ್ ಆಸೊ ಪಾಟಿಂ ದಿತಾನಾ ಮ್ಹಳೆಂ,–“ಹಾಂವ್ ವಾಂಚುನ್ ಉರ್ಲ್ಯಾರ್,
ನಿ ತುಮ್ಚ್ಯಾ ಆಶಿರ್ವಾದಾನ್ ವೆಗ್ಗಿಂ ಎಕ್ ಕಿತೆಂಯಿ ಜೋಡಿಚೆಂ
ವ್ ಮೆಳಾತ್ ತರ್, ಹೆ ಪೈಶೆ ತುಮ್ಕಾಂ ತಪಾಲಾಚ್ಯೊ ಚಿಟಿ ಕವರಾಂತ್
ಪುನ್ ಧಾಡ್ತಲೊಂ–” ಆಶೆಂ ಭಾಸಾವುನ್ ಯೇಂವ್ಕ್ ಘೆಂವ್ಲೊಂ.
ನ್ನ ತಾಣೆ ಮ್ಹಾಕಾ ತಡ್ವಿಲೆಂ ಆನಿ, “ಜೆವ್ಣಾಚೊ ವೇಳ್ ಜಾಲೊ. ಜೆಂ
ಸಾ ತೆಂ ವಾಂಟುನ್ ಭುಕ್ ನಿವಾರ್ಯಾಂ. ತುಕಾ ಗಾಡಿ ಚಾರಾಂ ಧಿಂ ನಾ”

ಮ್ಹಣುನ್ ತಾಚಾ ಜೆವ್ಣಾ-ಕೂಡಾಂತ್ ಆಪವ್ನ್ ವ್ಹೆಲೆಂ ಮಾಕಾ. ಮಾಗಿ "ಮ್ಹಜೊ ಮಿರಣ್-ರಾಂದ್ಪಿ ಆಜ್ ನಾ-" ಅಶೆಂ ಮ್ಹಣುನ್ ತೊಚ್ ರಾಂದ್ಪಾ ಕೂಡಾಕ್ ಗೆಲೊ, ಆನಿ ಎಕ್ ಬೊಶಿಭರ್ ಉಕಡ್ಲೆಲ್ಯೊ ಕಣ್ಗ್ಯೊ ಹಾಡುನ್ ಮೆಜಾರ್ ದವರ್ಲ್ಯೊ. ಪತ್ರ್ಯಾನ್ ವ್ಹೊಸುನ್ ಕಾಫಿ ಹಾಡುನ್ ದವರುನ್, "ಹೆಂಚ್ ಆಸಾ ಆಯ್ಚೆಂ ಮ್ಹಜೆಂ ಜೆವಾಣ್. ತುಕಾ ರುಚ್ತಾ ತರ್, ಖಾ" ಮ್ಹಣುನ್ ತೊಚ್ ಎಕ್ ಕಣ್ಗ ಸೊಲುನ್ ಖಾಂವ್ಕ್ ಬಸ್ಲೊ.

"ಮ್ಹಾಕಾ ಕಿತೆಂಯಿ ರುಚ್ತಾ. ರುಚನಾ ಜಾಲ್ಯಾರೀ ಭುಕೇಚ್ಯಾ ಪೊಟಾಕ್ ಕಿತೆಂಯಿ ಖೆಲ್ಲೆಂ ದಕ್ವತಾ" ಮ್ಹಣುನ್ ಹಾಂವೆಂಯಿ ಭುಕೇಚ್ಯಾ ಪುತ್ರ್ಯಾ ಕಣ್ಗ್ಯೊ ಖೆಲ್ಯೊ ಆನಿ ಕಾಫಿ ಪಿಯೆವ್ನ್ ರೆಲ್ವೇ ಸ್ಟೇಷನಾಕ್ ವಾಪಾಸಾ'ಯ್ಲೊಂ.

ತಾಣೆ ಮೆಲ್ಲೆಂ ಸುಟೆಂವ್ಚೆಂ ಬಂದ್ ಕರುಂಕ್‌ಜಾಯ್ ಮ್ಹಣುನ್ ಮುಂಗ್ಳೂರ್ಚ್ಯಾ ಭಿಸ್ಪಾನ್ ತಾಚೇರ್ ನಿಷೇದ್ ಘಾಲ್ಲೊ. ಪುಣ್, ಲೋಕ್ ತಾಚಾಕಡೆ ಪರಿಹಾರಾಕ್ ಯೆತಾಲೊಚ್ ಆಸ್‌ಲ್ಲ್ಯಾನ್, ತಾಕಾ ನಿಷೇದ್ ಪಾಳುಂಕ್ ಸಾಧ್ಯ ಜಾಲೆಂನಾ. ತ್ಯಾ ರಾಗಾನ್ ಭಿಸ್ಪಾನ್ ತಾಕಾ ದಿಯೆ-ಸೆಂಜೆಂತುನ್ ಗಡಿಭಾಯ್ರ್ ವಸುಂಕ್ ಫರ್ಮಾಣ್ಯಿಲ್ಲೆಂ. ತ್ಯಾ ಪ್ರಕಾರ್ ತೊ ಮೈಸೂರಾಕ್ ಗೆಲ್ಲೊ ಆನಿ ಥೈಂ ದೆವಾದೀನ್ ಜಾಲ್ಲೊ.

ಹಾಂವೆಂ ಹ್ಯಾ ಪೈಣಾಚೊ ತಪ್ಸಿಲ್ ವಿವರ್ ಬರವ್ನ್ ಹಾಂತುಂ ಆಟಾಪ್ಲ್ಲಾ ಕಿತ್ಯಾ ಮ್ಹಳ್ಯಾರ್, ಹಾಂತುಂ ಹಾಂವೆಂ ಜೊಡ್ಲೆಲೊ ಅನ್ಭವ್ ಘಾರಾಳೊ ಆಸ್‌ಲ್ಲೊ ಆನಿ, ತೆಂ ಪೈಣ್ ಹಾಂವೆಂ ಪೊರುಂಚ್ ಕೆಲ್ಲೆಂ ತಸೊ ಜಿವಾಳೊ ಉಡಾಸ್ ಮ್ಹಜ್ಯಾ ಜ್ಞಾಪಾಕಾಂತ್ ಆಜೂನ್ ಉರ್ಲ್ಲಾ, ಹೆಂ ಕಾರಣ್ ಪೈಲೆಂ; ದುಸ್ರೆಂ,-ಮ್ಹಾಕಾ ಯಾಜಕೀ ಭೆಸಾಕಡೆ ದೆನಾಚೆಂ ಆಪವ್ಣೆಂ ನಾ ಮ್ಹಳ್ಳಿ ಖಾತ್ರಿ ಹ್ಯಾ ಪೈಣಾಂತ್ ಮೆಳ್‌ಲ್ಲಿ. ತಿಸ್ರೆಂ, ಸಂವ್ಸಾರಾರ್ ನಿ-ವೆಗ್ಳ್ಯಾ ಭೆಸಾಂತ್ಲೆ ಮನಿಸ್ ತಾಂಚಾ ಪೆಲ್ಯಾಂಕಡೆ ಕಶೆಂ ಕಶೆಂ ವರ್ತತಾತ್ ತೆ ನಮುನೆ ಧಾಕ್ಲ್ಯಾಂ ಸಮೇತ್ ದಾಕಂವ್ಕ್. ಮಯ್ಯಾ ಮೊಗಾಚೆ ಉಪದೆಸ್ ಖರ್ಯಾ ಮನಾನ್ ಆನಿ ನಿಷ್ಟೇನ್ ಪಾಳ್ತಾತ್ ತೆ ಕೋಣ್—ರಂಗಾರಂಗಾಚೆ ಲಾಂಬ್ ಧಗ್ಲೆ ಅಂಗಾರ್ ಪಾಂಗ್ರುನ್, ಆಪುಣ್ ದೆವಾಚೊ ಪ್ರತಿನಿದಿ, ಮಣೆಯಾರಿ, ಸೇವಕ್ ಮ್ಹಣುನ್ ಆಪ್ಣಾಕ್‌ಚ್ ಪ್ರದರ್ಶಿತಾತ್ ತೆ? ಅಥವಾ ಮಾಹೇತ್ಲ್ಯಾಶಿ ಪುನ್ಯಕ್ಷೇತ್ರಾ ಲಾಗಿಂ ಮ್ಹಾಕಾ ಘುಟಾಚೆಂ

ಪಾನ್ ಆನಿ ಸಾಂಕ್ಯಾಲಾಗಿಂ ಆಪ್ಲ್ಯಾ ಘರಾಂತ್ ಪುಂಕ್ಯಾಚೊ ಆಸ್ರೊ; ಸೈಲ್ಯಾನ್ ಧನಾ ಸಹಾಯ್ ದಿಲ್ಲೆ ತಸಲೆ ಸಾಮಾನ್ಯ ವರ್ಗಾಂತ್ಲೆ ಮನಿಸ್?- ಕಾಟಿ ರುಜ್ವಾತ್ ದೀಂವ್ಕ್. ಜೊಪ್ತೆಂ, ಜಶೆಂ ಧಾರ್ಮಿಕಾಂ ಮಧೆಂ ನಿಷ್ಠುರಿ ಆಸಾತ್, ತಶೆಂಚ್ ಫಾ. ಪಾವ್ಲ್ ಫೆರ್ನಾಂಡಿಸಾ ತಸಲೆ ವಯಾಳ್ಪ್ರಂತ್ ಜಿವಂತ್ ಸಾಂತ್‌ಯೀ ಆಸಾತ್, ಹೆಂ ಸತ್ ಮ್ಹಜ್ಯಾ ವಾಚ್ಪ್ಯಾಂಕ್ ಕಳಂವ್ಕ್.

ಹ್ಯಾ ಪೈಶಾ ಉಪ್ರಾಂತ್ ಮ್ಹಾಕಾ ಯಾಜಕಾಂ ಲಾಗಿಂ ವಸುಂಕ್ ಪೈತೀ ಎಕಾ ಥರಾಚೆಂ ಲಜ್ಮುರ್ಗ್ಯಾ ವರ್ಗಾಚೆಂ ಭ್ಯೆಂ ದಿಸ್ತಾ. ಅತ್ಕ್ಯಾರ್ ಗರ್ಜೇ ಭಾಯ್ಲ್ಯಾ ಹೆರ್ ಕಸಲ್ಯಾಯೀ ಸಂಕಷ್ಟಾಂಚಾ ಪರಿಹಾರಾಕ್ ಶಾಂವ್ ತಾಂಚಾಂಕಡೆ ವಸಾಸೊನಾಂ ಮ್ಹಣುನ್ ಹಾಂವೆಂ ಶೆದಾಳಾ ಕೆಲ್ಲೊ ನಿಚೆವ್ ಯೆದೊಳ್ ಪರ್ಯಂತಾಲ್ಯಾ ಮ್ಹಜ್ಯಾ ಜಿವಿತಾಂತ್ ಮೊಡುಂಕ್ ಕಾರಣ್ ಜಾಲ್ಲೆ ಸಂಧರ್ಬ್, ಮ್ಹಜ್ಯಾ ಎಕಾ ಹಾತಾಚಾ ಬೋಟಾಂನಿ ಲೆಕುಂಕ್ ಜಾಯ್ ತಿತ್ಲೆಯೀ ನಾಂತ್. ಅಶೆಂ ಬರೈತಾನಾ, ಹಾಂವೆಂ ಧಾರ್ಮಿಕಾಂಚೆರ್ ದ್ವೇಷ್ ಕೆಲಾ ಮ್ಹಣುನ್ ವಾಚ್ಪ್ಯಾನ್ ಸಮ್ಜುಂಚೆಂ ನಾಕಾ. ಬಿಲ್ಕುಲ್ ನಾ. ತಪ್ವಿರುದಾನ್, ಹಾಂವೆಂ ಧಾರ್ಮಿಕಾಂಕ್ ಆನಿ ತಾಂಚಾ ಯೋಜನಾಂಕ್ ಧನಾನ್, ಮ್ಹಜ್ಯಾ ಕೊಂಕ್ಣಿ ಪತ್ರಾಂನಿ, ಕಾಣ್ಯಾಂನಿ, ನಾಟಕಾಂ ಆನಿ ಕಾದಂಬರಿಯಾಂದ್ವಾರಿಂ ಕಿತೆ ಸಹಾಯ್ ದಿಂವ್ಚೆ ಸಂಧರ್ಭ್ ದೆವಾನ್ ಮ್ಹಾಕಾ ವದ್ಗಾಯ್ಲೆಲೆಗೀ, ತೆ ಪುರಾ ಹಾಂವೆಂ ಘೆವುನ್, ಮ್ಹಜೇ ತಾಂಕೇ ಭಿತರ್ ಜ್ಯಾರಿ ಕೆಲ್ಯಾತ್. ತೀವ್ ಆಪವಾಣ್ಯಾಕಡೆಯೀ ಬೊರೊಚ್ ಪ್ರಸಾರ್ ಕೆಲಾ.

ಬೊಂಬೈಕ್ ಪೈಣ್.

ಹಾಂವ್ ಘರಾ ಪಾವ್ತಚ್, ಮ್ಹಜೇ ಆವೈಚಿ ಪ್ರತಿಕ್ರಿಯಾ ದೆಕ್ತಾನಾ, ಹಾಂವೆಂ ಘರಾ ಯೇವ್ನ್ ಚುಕ್ ಕೆಲಿ ಮ್ಹಳ್ಳೆಂ ಭಗ್ಲೆಂ. ತರೀ ಚಾ ವರ್ತನಾಕಡೆ ಭಿಯೆನಾಸ್ತಾಂ ಹಾಂವೆಂ ಯಾಜಕೀ ಭೆಸಾಕಡೆ ರಷಾಕ್ ವ್ಹಾರ್ಚೆಂ ಬಂದ್ ಕೆಲೆಂ. ಬದ್ಲಾಕ್ ಹೊ ಗಾಂವ್ ವೆಗಿಂಚ್ ತ್ಯಾಗ್ ಕರ್ಚಿ ತಯಾರಿ ಕೆಲಿ. ಪುಣ್ ಎಕ್ ನಿಶ್ಚಿತ್ ಠಿಕಾಣೊ ನಾ'ಸುನ್ ಬಾಯ್ರ್ ಸರ್ಚೆಂ, ಆನಿ ದಿಸ್ಣೆಲ್ಯಾ ದಿಕ್ಕಾನ್ ವೆಚೆಂ ಅಪಾಯಾಚೆಂ ದಿಸ್ಲೆಂ. ಮ್ಹಾಕಾ ಆನಿ.

ರೀಕ್ಷಿತ್ ಆಪಾಯೂಚಾ ಆವ್ಫಡಾಕ್ ಸಾಂಪ್ಡೊನ್ ಅಥವಾ ನಿರಾಸ
ವರ್ಸಿಂ ಜೀವ್ಹಾತ್ ಕರುನ್ ವೊರ್‍ಚಿ ಆಪೇಕ್ಷಾ ನಾ'ಸ್‍ಲ್ಲಿ; ದೆವಾನ್ ಮ್ಹ
ಫುಡಾರ್ ಕಸೊ ನಿರ್ಮಿಲ್ಲೊ ಆಸಾ ತಸೆಂಚ್ ಜಿಯೆವ್ನ್ ವೊರ್‍ಚಿ ಆಸ
ಹ್ಯಾ ಪಾಸ್ವತ್ ಹಾಂವೆಂ ಏಕ್ ಪತ್ರ್ ಘಾಟಾವ್ಯೆಲ್ಯಾ ಭಾವೊಜೆಕ್, ದ
ಪೆದ್ರ್ಯಾಬಾಕ್ ಬರವ್ನ್, "ಮ್ಹಾಕಾ ತುಜ್ಯಾ ಕಡೆ ಆಯ್ಲ್ಯಾರ್ ಥೊಡ
ದಿಸಾಂಚೊ ಆಸ್ರೊ ಆನಿ ಮ್ಹಜಾ ಜೀವನಾಕ್ ಫುರ್ತೆಂ ಜೊಡಿಚೆಂ ಕಿತೆಂ
ಕಾಮ್ ಮೆಳ್ಯಾಗಯ್ಯಾಗೀ? ಸಾಧ್ಯ ನಾ ತರ್, ಜಟ್ಪಟಿಂ ಕಳಯ್. ಸ
ಆಸಾ ತರ್, ಪೈಶಾಚೊ ಖರ್ಚ್ ಮ್ಹಾಕಾ ರೀಣಾ ಲೆಕಾರ್ ಪಾಟವ್ನ್
ದೊನಾಂತ್ಲೆಂ ಏಕ್‍ಯಿ ಕರಿನಾಂಯ್ ತರ್, ಮಾಗಿರ್ ತುಕಾ
ಮ್ಹಾಕಾ ಕಾಂಯ್ಚ್ ಸಂಭಂದ್ ನಾ ಮ್ಹಣುನ್ ಹಾಂವ್ ಲೆಕ್ತಲೊಂ; ತುಂ
ತಶೆಂಚ್ ಲೆಕುನ್ ಮ್ಹಾಕಾ ಸಾಸ್ಣಾಕ್ ವಿಸರ್"—ಅಶೆಂ ಕಳಯ್ಲೆಂ.

ಮ್ಹಾಕಾ ಪೈಲಿ ಆಯ್ಲಿ ಜವಾಬ್ ಲಾಗ್ಸಾರ್‍ಚ್ಯಾ ಘಾಟಾವ್ಯೆ
ಭಾವೊಜೆಚಿ ನ್ಹೆಂ ಬಗರ್ ಪೈಶಿಲ್ಯಾ ಪೆದ್ರ್ಯಾಬಾಚಿ. "ಯೆ. ಪೈಶಾಚೊ ಖ
ಆತಾಂಚ್ ಧಾಡುಂಕ್ ಮ್ಹಜ್ಯಾ ಲಾಗಿಂ ಕಾಂಯ್ ನಾ. ಎಕಾ ಮ್ಹೈನ್ಯಾ
ವಾಯ್ದ್ಯಾರ್ ಕೊಣಾಯ್ ಕಡ್ಚೆಂ ರೀಣ್ ಮಾಗುನ್ ಘೆವುನ್ ಯೆ. ತ
ಹಾಂವ್ ಫುಡ್ಲ್ಯಾ ಮ್ಹೈನ್ಯಾಂತ್ ಪಾಗ್ ಮೆಳ್ತಾಚ್ ಧಾಡ್ತಲೊಂ ಮ್ಹಣ
ಭಾಸಾಯ್. ತುಕಾ ಕಾಮ್ ಮೆಳ್ಯಾಂವ್ಚೊ ಪ್ರಯತ್ನ್ ಹಾಂವೆಂ ಕ
ಕೆಲಾಂ." ಅಶೆಂ ತಾಣೆ ಬರಯಿಲ್ಲೆಂ ಹಾಂವೆಂ ಆವೈಕ್ ವಾಚುನ್ ಸಾಂಗ್ಲೆ
ಹಾಚಿ ಮಾರ್ ಎಕ್ಪಾವ್ಟ್ ದೊಳ್ಯಾಂ ಪೈಸ್ ವೊಸುನ್ ಆಸೊಂ ಮ್ಹಳ
ಮತ್ಲಾಬಾನ್ ಆಸ್ತಲೆಂ, ಮ್ಹಜೇಚ್ ಆವೈನ್ ತಿಚೊ ಭಾಂಗಾರಾಚೊ ನ
ಆಡ್ವಾರ್ ದೀವ್ನ್, 12ರುಪೈ ರೀಣ್ ಹಾಡುನ್ ಮ್ಹಾಕಾ ದಿಲೆಂ. ಹಾಂ
1937 ವರ್ಸಾಚಾ ಫೆಬ್ರವರಿ ಮ್ಹೈನ್ಯಾಂತ್ ಬೊಂಬಯಾಕ್ ದುಸ್ರೆಂ ಪೈ
ಕರುನ್ ಬೆಸ್ಸಿನಾಂತಾ' ಸ್‍ಲ್ಲ್ಯಾ ಪೆದ್ರ್ಯಾಬಾಗೆರ್ ಪಾವ್ಲೊಂ.

ಪೆದ್ರ್ಯಾಬಾನ್ ಮ್ಹಾಕಾ ತಿತ್ಲೆಂ ತುರ್ತ್ ಉಮ್ಹೆದೇನ್ ಆಪ್ಯೆಲೆ
ಇರಾದೊ ಮ್ಹಾಕಾ ಥೈಂ ಗೆಲ್ಯಾ ಉಪ್ರಾಂತ್ ಕಳ್ಳೊ; ತ್ಯಾ ಕಾಳಾ
ಕೊಣಾಗೆರ್ ಚಾರ್ ಜಣಾಂ ಆಸ್ತಾಲಿಂ, ತಾಂಗೆರ್ ಎಕಾ ಬೋರ್ಡಿರಾಕ್
ರ್‍ಚೆಂ ಫಾಯ್ದ್ಯಾಚೆಂ ಆಸ್ತಾಲೆಂ. ಕಶೆಂ ಮ್ಹಳ್ಯಾರ್, ಚೊವ್ಗಾಂಕ್ ರಾಂದ್ನೆಲ
ಖರ್ಚಾಂತ್‍ಚ್ ತ್ಯಾ ಎಕಾ ಬೊರ್ಡಿರಾಚೊಯಿ ಸುಧಾರ್ನ್ಸಾನ್ ವೆತಾಲೆ

ಣೆ ಪ್ರತೀ ಮೈನ್ಯಾಂತ್ ಘಾರಿಕ್ ಕೆಲ್ಲೆಂ ಫಾಟಿ ಪಾಚ್ ಜಾಲಾ ರುಪೈ ಸುಮ್ ಕುಟುಮ ಪಾಟಯ್ ತ್ಯಾ. ಸೆಮಿನಾರ್ ಪೆದ್ರುಬಾಗೆರ್‌ಯೊ ಗ್ ಮೆಸ್ತ್ರಿ ಮೊಡೆಂತಾಸ್‌ಲ್ಲಿ ಕೆಾ ತ್ಯಾ ಮೈನ್ಯಾಂತ್ ಆಸೊ್ರ ಡುನ್ ಗೆಲ್ಲ್ಯಾನ್ ತಾಜಾ ಪಾಲಿ ಮ್ಹಿನ್ಯಾಕ್ ಪೆದ್ರುಬಾಸ್ ಮ್ಹಾಕಾ ಪಯಿಲ್ಲೆಂ. ಮ್ಹಜ್ಯಾ ಮಿತ್ರಾನ್ ತಾಕಾ ಲಿಕ್ಲ್ಯಾಕ್ ಜಾಂವ್ಚೆಂ ನಾಸ್‌ಲ್ಲೆಂ ಕ್, ಮ್ಹಾಕಾ ಕಾಮ್ ಮೆಳ್ಳ್ಯಾರ್ ತಾಕಾಯೀ ಆದಾಯ್ ಜರೂರ್ ತ್ರಲೊ ಮ್ಹಳ್ಳೀ ಆಶೇನ್ ಉಟೊ ಬುಟೆಂ ಆಪಯಿಲ್ಲೆಂ.

ಹಾಂವ್ ತಾಜೊ ಖಾಸ್ ಭಾವ್ ಆಸ್‌ಲ್ಲ್ಯಾಂ, ತರೀ ಮ್ಹಾಕಾ ಂಗೆರ್ ಫ್ರುಂಕ್ಯಾ ಹಿಸ್ಪ್ಯಾರ್ ಜಿಯೆಂವ್ಚೆಂ ಹರ್ಕ್ ಖಿಂಯ್ಚ್ಯಾಯೊ ಕಾಂಯ್ರ್ಯಾಶಿ ಲ್‌ಸಾಸ್‌ಲ್ಲೆಂ. ದೆಕುನ್, ಮ್ಹಜೆಂ ಘಾವ್ ತಾಂಕಾಂ ಕಾಂಯ್ ಪ್ರಣ ಜಾಯ್ ಮೆಳುಂಕ್ ಜಾಯ್ ಮ್ಹಣುನ್ ತಾಣೆಂ ಆಶೆಲ್ಲ್ಯಾಂತ್ ತಾಂಚಿ ಕ್ ನಾಸ್‌ಲ್ಲಿ. ಆನಿ ಹಾಂವ್ ಏಕ್ಲೊಂ ಮ್ಹಳ್ಳಿ ಆಶಾ ಮ್ಹಾಕಾಯೀ ಸ್‌ಲ್ಲಿ. ದೆಕುನ್ ಪೆದ್ರುಬ್ ಮ್ಹಾಕಾ ಕಾಮ್ ಸೊದುನ್ ದಿಂವ್ಚ್ಯಾ ಕಡೆ ಫಾಸ್ ಚಲ್ತಾನಾ, ಹಾಂವ್ ಮ್ಹಜ್ಯಾ ನಾಂಟ್ಯಾಚೆಂ ಸಾಫಾಸ್ ದೆವಾ ತೆ ಸಪಾಂ ಮಾಗುನ್ ಕತ್ರಾಟೊಂ ಪುಣ್ ತೊ ಕಾಳಾಸ್‌ಲ್ಲೊ ಪಸಾಂಚಾನ ಮುಕೊಳಾಜೊ. ತಿದ್ಮ್ಯಾ ಆತಾಂಚಾಬರಿ ಕಾಬ್ರಾನೆ ನಾಸ್‌ಲ್ಲಿ. ವಾಂ. ಫಕತ್ ಕಾರ್ಕ್ಲಾರಾಂಚೆಂ ಆಸಿ ಮೆಸ್ತ್ರಾಂಚಿ ಜಡ್ ಶಿಕ್ಲೆಲ್ಯಾಂಕ್ ಆನಿ ಜ್ಞೆರಾ-ಬಟ್ಲೆರಾಂಚಿ ಅಶಿಕ್ಷ್ಯಾಂಕ್ ಮೆಳ್ತಾಲಿಂ. ಪೈಲಿಂ ಬಿ. ಎ. ಶಿಕ್ಪಿ ನಿ ಅಸ್ಟವಾದ್ರಾಂಕ್ ಮಾತ್ರ್, ಪರಿಚಯಾಚ್ಯಾರಾಂಚೇ ಶಿಫಾರಸೆನ್ ಲಾ ವಶೀಲಾಯೆನ್ ಮೆಳ್ತಾಲಿಂ. ಮ್ಹಜೇಬರಿ ಉಣೆ ಶಿಕ್ಲೆಲ್ಯಾಂಕ್ ತಿಂ ಳುಂಕ್ ಸಾಧ್ಯಚ್ ನಾಸ್‌ಲ್ಲಿಂ.

ಹಾಂವ್ ಏಕ್ ಮೈನೊ ಖಾಲಿಚ್ ಉರ್ಲ್ಲೊಂ. ದುಸ್ರ್ಯಾ ಮೈನ್ಯಾಂತ್ ರುಪ್ಯಾಂಚೆಂ ಏಕ್ ಟ್ಯುಯಶನ್ ದಿಂವ್ಚೆಂ ಮಾತ್ರ್ ಮೆಳ್ಳೆಂ. ಮೈನ್ಯಾಚೇ ಕ್ರೀಕ್ ತೆ 3ರುಪೈ ಮ್ಹಾಕಾ ಮೆಳ್‌ಲ್ಲೆ ತೆ ಹಾಂವೆಂ ಮ್ಹಜ್ಯಾಚ್ ಆಡ್ ಚಾರ್ಕ ಜಾಯ್ ಮ್ಹಣುನ್ ದವರ್ಲೆ ಆನಿ ತೆ ಭಾವಾಕ್ ದಿಲೆನಾಂತ್. ್ಯಾ ಕಾರಣಾಕ್ ಲಾಗುನ್ ಮ್ಹಜಿ ಭಾವ್ರೊಜ್ ಮ್ಹಜೇರ್ ಶಿಣ್ಲ (ಶಿಚೇ ಮೈಚೇ ಶಿಕವ್ಣೆನ್), ಆನಿ ಎಕಾ ದಿಸಾ ಝುಗ್ಡೆಂ ಉಬ್ಜಾಲೆಂ. ಹಾಂವೆಂ ರಾಂತ್ ಆಸುಂಕ್‌ನಜೊ ಮ್ಹಣುನ್ ತೀ ಹಟ್ ಧರುನ್ ಫೊವಾಚೇರ್

ವತ್ಲ್ಯಾಡ್ ಘೊಲುಂಕ್ ಲಾಗ್ಲಿ. ಘರಾಂತ್ಲ್ಯಾ ಸಮ್ಜಾದಾನಾಕ್ ಆನಿ ತಾಂ
ಎಕ್ವಟಾಕ್ ಬಾಧಕ್ ಜಾಂವ್ಕ್ ನಜೊ ಮ್ಹಳ್ಳ್ಯಾಕಡೆ ಪಳೆವ್ನ್, ಪೆದ್ರುಬಾ
ಮ್ಹಾಕಾ ವಾಪಾಸ್ ಗಾಂವಾಕ್ ವೊಸುಂಕ್ ಸಾಂಗ್ಲೆಂ ಆನಿ ಪೈಶಾಚೆ
ಖರ್ಚ್ ದಿಲೊ. ತೊ ಫೆವುನ್ ಹಾಂವ್ ಬೊಂಬೈ ಶಹರಾಕ್ ಆಯ್ಲೊಂ ಆ
ಮಜ್ಗಾಂವಾಂತ್ಲ್ಯಾ ಪೆಡ್ರುಬಾಚಾ ಎಕಾ ಇಷ್ಟಾಗೆರ್, ಶ್ರೀ ಆಂಬ್ರೋ
ಪಾಯ್ಸ್ಯಾಗೆರ್, 15 ದೀಸ್ ಆಸುನ್, ತಾಚಾ ಮಾರ್ಫತ್ ಕಾಮಾ
ಬೊಂಟ್ ಕೆಲಿ. ಕಾಂಯ್ ಫಳ್ಳಾಲಿನಾ.

ಹ್ಯಾ ವೆಳಾರ್ ಕುವೈಟಾಂತ್ ಕಾಮಾಂ ಆಸಾತ್, ಮಂಗ್ಳುರ
ರಾಂಕ್ ಸ್ವಾಗತಾ' ಸಾ ಮ್ಹಳ್ಳೆಂ ಎಕ್ ಇಸ್ತಿಹಾರ್ ಎಕಾ ಮಾನೆಸ್ತ್ರಾನ್
ಶ್ರೀ ಟೆಲ್ಲಿಸ್-ಹ್ಯಾ ನಾಂವಾಚಾನ್ ಪತ್ರಾರ್ ಪ್ರಗಟ್ಲೆಲೆಂ ಶ್ರೀ ಪಾಯ್ಸಾನ
ಮ್ಹಾಕಾ ದಾಕ್ಯೆಲೆಂ. ಪುಣ್ ತ್ಯಾ ಗಾಂವಾಂತ್ ತೆಂಬ್ಯಾಂನಿ (ಟೆಂಟ್ಯಾಂನಿ
ಜಿಯೆಂವ್ಕ್'ಸಾ, ಹಿಂವಾಳಾಂತ್ ಕಠೀಣ್ ಹಿಂವ್,ಗಿಮಾಳಾಂತ್ ವಿಪರೀತ
ಧಗ್, ಹೆ ಕಷ್ಟ್ ಸೊಸ್ಚೆಂ ಸೈರಾಣ್ ಆನಿ ಘಟ್ ಭಲಾಯ್ಕಿ ಆಸ್ಚ್ಯಾಂ
ಮಾತ್ರ ಯೆಂವ್ಚೆಂ ಬೊರೆಂ ಮ್ಹಳ್ಳಿ ಚತ್ರಾಯ್ ಆಸ್'ಲ್ಲಿ ವಾಚುನ್ ಹಾಂವ
ತೆವ್ಶಿನ್ ವೊಸುಂಕ್ ಭಿಂಯೆಲೊಂ, ಆನಿ ಎಪ್ರಿಲ್ ಆಖೇರಿಕ್ ವಾಪಾಸ
ಮಂಗ್ಳುರಾಕ್'ಚ್ ಆಯ್ಲೊಂ.

ಹಾಂಗಾ ಥಾವ್ನ್ ಘಾಟಾಕ್ ವೆಚೊ ಘಟ್ ನಿರ್ಧಾರ್ ಕರುನ್'ಂಚ್
ಹಾಂವ್ ಘರಾ ಆಯಿಲ್ಲೊಂ. ಪುಣ್ ಹಾಂಗಾ ಪಾವ್ತಚ್ ಘಡ್ಲೆ
ಆತ್ವೇಂಚ್! ಯೆದೊಳ್ ಪಾಶಾರ್ ಜಾಲ್ಲ್ಯಾ ಚ್ಯಾರ್ ಮ್ಹೈನ್ಯಾಂನಿ ಮ್ಹಜೆ
ಆವೈಚೇ ಮನಸ್ಥಿತೆಂತ್ ಖುಬ್'ಶೆಂ ಬದ್ಲಾಪ್ ಜಾಲ್ಲೆಂ ತೆಂ, ಹಾಂವ್ ಘರ್
ಪ್ರವೇಶಿತಾನಾ, ತಿಣೆ ಮ್ಹಾಕಾ ಪ್ರೀತಿ-ರೀತಿಚೊ ಸ್ವಾಗತ್ ದಿಲೊ ತೊ
ದೆಕ್ತಚ್ ಮ್ಹಾಕಾ ಕಳ್ಳೆಂ. ಹ್ಯಾ ಆತ್ಮ್ಯಾಚ್ಯಾ ಬದ್ಲಾಪಾಕ್ ಕಾರಣ್ ಜಾಲ್ಲಿಂ
ನೀಬಾಂ ಮ್ಹಾಕಾ ಕೊಣ್ಯೆಂ ಸಾಂಗ್ಲ್ಯಾಬಗಾರ್'ಚ್ ಸಮ್ಜ್ಲಿಂ. ಪೈಲೆಂ,
'ಪಾದ್ರಿ ಜಾಂವ್ಕ್ ಗೆಲ್ಲೊ ಪಾಟಿಂ ಆಯ್ಲೊ' ಮ್ಹಳ್ಳಿ ಗೋಷ್ಟಿ ಪರ್ನಿ ಜಾವ್ನ್,
ತಾಚಿ ಸಕ್ಡಾಂಕ್ ವಿಸರ್ ಪಡ್'ಲ್ಲಿ. ದುಸ್ರೆಂ, ಫಾ. ಗ್ರೇಸಿಯನ್ ಗೊವ್ಯಾ
ಸಾಕ್ ವರ್ಗ್ ಜಾಲ್ಲೊ ಆನಿ ಫಾ. ಜುಜೆ ಸೊಜ್ ಯೇವ್ನ್ ಆಸ್'ಲ್ಲೊ.
ಹಾಣೆ ತಿಕಾ ಮ್ಹಜೇ ಪರಿಸ್ಥಿತೇ ವೈರ್ ಬೊರಿಂ, ಜೊಕ್ತಿ ಸಮ್ಜಿಕಾಯ್ ದಿಲ್ಲಿ

ಸ್ತ್ರಿಲಿ. ತಿಸ್ರೆಂ, ಘರಾಂತ್ಲಿ ದ-ಸ್ಪಿರಾಯ್ ವಿಪರೀತಾಯೆಚೇ ವಾಟೇನ್ ಲಂವ್ಡಾತ್ಲಿ. ತಿ ತಡ್ವ್ಯಾಂಕ್ ಆನಿ ಸುದ್ರಾವ್ ಕರುಂಕ್, ಮ್ಹಜಿ ಸಹಾಯ್ ನಶಾನ್ ಜಾಯ್ ಮ್ಹಳೆಂ ಸತ್ ತಿಚೇ ಸಮ್ಜಣೇಕ್ ನಾಟ್ಲ್ಯಾವ್ಲೆಂ.

ಆತಾಂ ಆಮ್ಚಿ ದುಬ್ಳಿಕಾಯ್ ಹಾಂವ್ ಕಶೆಂ ತಡ್ವ್ಯಾಂ ಮ್ಹಳ್ಯಾಕಿ ನಲಾಕ್ ಫಾವೊ ತಿ ಜಪಾಬ್ ಹಾಂವ್ ಸೆಣಾಂ ಜಾಲೊಂ. ಘಾಟಾಕ್ ಚೆಂ ವ್ಯರ್ಥ್ ಮ್ಹಳ್ಳೆಂ, ಮ್ಹಜಾ ಮೆವ್ಣ್ಯಾನ್ ಮ್ಹಜಾ 2 ಮ್ಹೈನ್ಯಾಂ ರವ್ನ್ ಧಾಡ್‌ಲ್ಲ್ಯಾ ಪತ್ರಾಕ್ ಆಜೂನೀ ಜವಾಬ್ ಬರವ್ನ್ಯಾ'ಸ್ ಲ್ಲ್ಯಾಂತ್ ಮ್ಹಾಕಾ ಕಳ್ಳೆಂ, ಆನಿ ಬಾಯ್ಲೆನ್‌ಯಿ ಆಡ್ಯ್ರಲ್ಲೆಂ. ಆತಾಂ ಮ್ಹಾಕಾ ಂಪಾದನಾಚಿ ಏಕ್‌ಯಿ ವಾಟ್ ದಿಸಾನಾಸ್ತಾಂ, ಹಾತ್-ಪಾಂಯ್ ಾಂದುನ್ ಘಾಲ್ಲ್ಯಾಬರಿ ಜಾಂದ್ಲ್ಯಾಸ್ ಭಗ್ಲೆ. ವೇಳ್ ಪಾಶಾರ್ ಕರುಂಕ್, ಮ್ಹಾಚ್ಯಾ ಕೊಪೆಲಾಂತ್ ಮಿರಣ್ ನಾ'ಸ್‌ಲ್ಲೊ, ತೊ ವಾವ್ರ್ ಕೆಲೊ,— ಮ್ಹಾರ್ಥ್. ಹೆರಾ ವೆಳಾಂತ್ ಆಮ್ಚ್ಯಾ ಕಂಪಾಂವ್ಡಾ ಭಿತರ್ಲ್ಯೇ ಕೃಪೇಚಿ ಗಾಕ್ರಿ ಕರುಂಕ್ ಲಾಗ್ಲೊಂ.

ಆಶೆಂಚ್ ಕರುನ್ ದೀಸ್ ವಿಭಾಡ್ಲ್ಯಾರ್ ದೆವಾಕ್ ರಾಗ್ ಯೆತ್ ಮ್ಹಳ್ಳಿ ಭಿರಾಂತ್ ಮ್ಹಾಕಾ ಎಕಡ್ಚ್ಯಾನ್ ಭಗ್ತಾನಾ, ಆನ್ಯೆಕಡ್ಚ್ಯಾನ್ ೃಪೇಕಡೆ ಆಧಿಂ ಥಾವ್ನ್ಯಾ'ಸ್‌ಲ್ಲಿ ಮ್ಹಜಿ ಆಸಕ್ತ್ ಆಪಾಪಿಂ ಜಿವಾಳ್ಳಿ. ಪೆಲ್ಯಾ ಲ್ಹಾರಾಯ್ಚಿ ಆಸ್ತ್ ಆಸ್‌ಲ್ಲಿ ತರ್, ತಾಂತುಂ ಕೃಪೇಚಿ ಪುರಾಣಿಕ್ ರೀತ್ ದ್ಲುನ್ ಆಧುನಿಕ್ ಕಾಳಾಚ್ಯಾ ನವೀನ್ ರೀತೀ ವಾಪ್ರುನ್, ಚಡ್ ಬೆಳೆಂ ಾಡ್ತೊಂ ಮ್ಹಳ್ಳೆಂ ಕಲ್ಪನ್ ಮನಾಂತ್ ಉಟ್ಲೆಂ ಆನಿ ಚುರ್ಚುರೊಂ. ಖೈಂ ುಸ್ತ್ರಿ ಆಸಾಗಾಯ್ ಮ್ಹಣುನ್ ಪರಿಚಯ್ದ್ಯಾರಾಂ ಕಡೆ ವಿಸಾರುಂಕ್ ಲಾಗ್ಲೊಂ ದ್ನಾ, ಮ್ಹಜ್ಯಾಚ್ ಸೆಜಾರಾ ವಾಡ್ಯಾಂತ್ಲೊ ಶ್ರೀ ಬೊನಾ ಲೊಬೊ ಮ್ಹಜೇ ಹಾಯೆಕ್ ಪಾವ್ಲೊ. ತೊ ಆನಿ ಶ್ರೀ ಆಲ್ಫೊನ್ಸೊ ಆಲ್ಬುಕೆರ್ಕ್ ಮ್ಹಾಕಾ ಾಪೆಲಾಂತ್ ಭಕ್ತಿಕ್ ಕಾರ್ಯಾಂವೆಳಿಂ, ಕಂತಾರ್ ಕರ್ತಾನಾ ಸಹಾಯ್ ತಾಲೆ. ಶೆ ದೊಗ್‌ಯಿ ಹೆಳ್ಳಿಲೆ ರೈತಾ'ಸ್‌ಲ್ಲೆ. ಹಾಂವೆಂ ಪಣ್ಗಿಲ್ ಭ್ಹುಂಚಿ ಬರ್ ವಿಸಾರ್‌ಲ್ಯಾಕ್ ಆಲ್ಫೊನ್ಸೊಚಾ ಘರಾ ಲಾಗಿಂ, ಕೆರಿಕೋಡಿ ಸ್ಥಣ್ಯಾತ್ ಥೈಂ, ಮಂಗ್ಳೂರ್ ಬೊಳಾರಾಂತ್ಲ್ಯಾ ಶ್ರೀ ಜೆ. ಪಿ. ರೇಗೊಚಿ ಾಂಚ್ ಎಕ್ರ್ಯಾಂಚಿ, ಬೆಟಾಗಾದ್ಯಾಂಚಿ ಭ್ಹುಂ, ತೀನ್ ವರ್ಸಾಂ ಥಾವ್ನ್

ಪಣ್ಗಿಲ್ ಪಡ್ಲ್ಲಿ ಆಸಾ ಪ್ಹಣುನ್ ಸಾಂಗ್ಲೆಂ. ಹಾಂವೆಂ ತಾಚಾ ಸಾಂಗಾ
ವೊಸುನ್ ತಿ ಆಸ್ತ್ ಭೊಂವುನ್ ದೆಕ್ಲಿ. ತಾಂತುಂ ಘರ್ ನಾ'ಸ್ಲೆ
ಕೋಡಿಂತ್ ಏಕ್ ಲ್ಹಾನ್ ತಳೆಂ ಆಸ್ಲ್ಲೆಂ. ತ್ಯಾ ವೋ ಷ್ಯೆನ್ಯಾಂತ್ ಸ್ಲೆ
ತ್ಯಾ ತಳ್ಯಾಂತ್ ಗುಡ್ಯಾಂತ್ಲಿ ಬಾರೀಕ್ ಝರ್ ದೆಂವ್ತಾಲಿ, ಆನಿ ತಾಂತುಂ
ಜಿರ್ತಾಲಿ ತಿ ಮ್ಹಾಕಾ ದಿಸ್ಲಿ. ತೆಂ ತಳೆಂ ರೂಂದ್ ಆನಿ ಗೂಂಡ್ ಕೆಲ್ಯಾ
ದಾದೊಶಿ ಉದಾಕ್ ಮೆಳಾತ್ ಮ್ಹಳ್ಳಿ ಖಾತ್ರಿ ಭೊಗ್ಲಿ (ಹ್ಯಾ ತಳ
ಸಿವಿತ್ತ ಹೇ ಭ್ಹುಂಕ್ 'ಕೆರೆಕೋಡಿ' ನಾಂವ್ ಆಸ್ಲ್ಲೆಂ.) ಹಾಂತ್ಲ್ಯಾ ಉದ್ಕಾ
ಸಕ್ಲ್ಯಾ ಆಸ್ಲ್ಲ್ಯಾ ಪ್ರೂರಾ ಗಾದ್ಯಾಂನಿ ದೋನ್ ಪಿಕಂ ಕರುಂಕ್ ಜಾತ
ಮ್ಹಳೆಂ ಆಲ್ಲೊಸಾನ್. ಮ್ಹಾಕಾ ಹೇ ಭ್ಹುಂಜೆಂ ಖಾಯ್ಸ್ ಜಾಲೆಂ.
ಗೇಣಿಕ್ ಸ್ವಾದೀನ್ ಕರುನ್, ಹ್ಯಾಚ್ ಪಾಸ್ಸ್ಯಾಳಾಂತ್ ಸ್ಯೆಲಿ ಸಾಗ್ವ
ಕರ್ಚೆಂ ಯೋಜನ್ ತಾಣೆ, ಬೊನಾ ಲೊಜೊನ್ ಆನಿ ಹಾಂವೆಂ ಕೆಲೆಂ, ಆ
ಮುಳಾಂತ್ ಕಿತ್ಲೊ ಖರ್ಚ್ ಲಾಗಾತ್ ತಾಚೊ ಅಂದ್ಹಾಜ್ ಕೆಲೊ. ಲ್ಹಾನ
ಬಿಡಾರ್ ಬಾಂದುಂಕ್, ಏಕ್ ಜೊತ್ ಆನಿ ಸಾಗ್ವಳಿಚಿಂ ಹಾತೆರಾಂ ಆ
ಭೀಂ ಘೆವುಂಕ್ 100 ರುಪ್ಯೆ ಜಾಯ್ ಮ್ಹಣಾಲೆ. (ಆಜ್‌ಕಾಲ್ 10,00
ಪಾಂವ್ಚೆನಾಂತ್!).

ಹಾಂವೆಂ ಮ್ಹಜ್ಯಾ ಇಶ್ಟ್ಯಾಕ್ ಚಡಿತ್ ಚಿಂತಾಪ್ ಕೆಲೆಂ, ತೊ ಖರ್ಚ್
ಆನಿಕೀ ಉಣೊ ಕರ್ಚೆಂ. ತೆದ್ನಾ ಮ್ಹಾಕಾ ದಿಸ್ಲೆಲೆಂ ಹಾಂವೆಂ ತಾಂಕಾಂ ಅಶೆ
ಸಾಂಗ್ಲೆಂ. "ಆತಾಂ ಮ್ಹಜ್ಯಾ ತಾಬ್ಯಾಂತ್ ಎಕ್ ರುಪೈ ಲೆಗುನ್ ನಾ ದೆಕುನ್
ಘರ್ ಆತಾಂ ಬಾಂದಿನಾಂ. ಮ್ಹಜಾ ಆತಾಂಚಾ ಘರಾ ಥಾವ್ನ್ ಭ್ಹು
ಅದ್ಯಾರ್ಚ್ ಮ್ಯೆಲಾ ಪೈಸ್ ಆಸ್ಲ್ಯಾನ್, ಥೈಂ ವೊಸುನ್, ಕಾಮ್ ಕರುನ್
ಪಾಟಿಂ ಯೇಂವ್ಕ್ ಜಾತಾ. ರಾತ್ಚೆಂ ಎಕ್ಲ್ಯಾಕ್ ಯಾ ದೊಗಾಂಕ್ ನಿದುಂಕ್
ತೆಕಿದ್ ಲ್ಹಾನ್ ಜೊಪ್ಡೆಂ ಬಾಂದ್ತಾಂ. ಹ್ಯಾ ಪಾವ್ಟಿಚೆಂ ಭೀಂ ಆನಿ ಚಡಿತ್
ಉರ್ಚಿ ತುಪ್ಚೀ ನೇಜ್ ಮ್ಹಾಕಾ ರೀಣಾ ಲೆಕಾರ್ ದಿಯಾ. ಪೈಲೆಂ ಬೆಳೆಂ
ಕರುಂಕ್ ಕೊಸುಂಕ್ ತುಪ್ಚೆಂ ಜೊತಾಂಯಿ ದಿಯಾ. ಪಾವ್ಸಾಳ್ ಸರ್ಲ್ಯಾ
ನಂತರ್ ರೆಡೆ ಹಾಡುನ್ ಪ್ರೋಸ್ತಾಂ ಆನಿ ತಾಂಕ್ ಜಾತಾಂ ಜಾತಾನಾ
ವ್ಹಡ್ ಘರ್ ಬಾಂದ್ತಾಂ, ಆನಿ ತಳೆಂಯಿ ದುರುಸ್ತ್ ಕರ್ತಾಂ"

ತಾಣಿಂ ದೊಗಾಂಸಿಯಿ ಮ್ಹಾಕಾ, ಮಾಗ್ಲ್ಲಿ ಮಜತ್ ಖುಶೇನ್ ದಿತಾಂ
ಮ್ಹಣುನ್ ಭಾಸಾಯ್ಲೆಂ. ಹೇ ಮಜತೇರ್ ಹೊಂದೊನ್ ಹಾಂವೆಂ ಆನಿ

ಕ್ಲ್ಯಾಸಾಸ್ ಧನ್ಯಾರ್ ಫೆಟುನ್ ಭ್ಯೆಂ ಚಾಲ್ ಗೇಣ್ರ್ ಮ್ಹಜ್ಯಾ
ಂಪಾರ್ ಸ್ವದೀಸ್ ಕೆಲಿ. ಹಾಂವ್ ಶಿಕ್ಪ್ಯಾ, ಶಹರಾಕಡೆ ಕಾಮ್ ಸೊಧುನ್
ತಾ ಬಡ್ಲ್ಯಾರ್ ರೈತಾಚೇ ಕಸಬೇಕಡೆ ಪೆತಾಂ ಮ್ಹಳ್ಳೆಂ ಆಯ್ಕುನ್ ಧನಿ,
(ಜೆ. ಪಿ. ರೇಗೊ ಆಫಿಕ್ ಪೆಚ್ವಾಲೊ ಆಸಿ, ಪೈಲ್ಯಾ ವರ್ಸಾಂತ್ ಗೇಣ್
ಫೆ ಪಾತ್ರ ದಿಲ್ಯಾರ್ ಪುರೊ ಮ್ಹಣಾಲೊ.

ಪಾವ್ಸ್ ಜೆಂವ್ಚ್ಯಾ ಪೈಲೆಂಚ್ ಆಸಾಸ್, ಪೊಂತುಸ್ ಆನಿ ಹಾಂವೆಂ
ಸಕುನ್, ಘರಾಕ್ ಮ್ಹಣುನ್ ದಾಕ್ಲೈಲ್ಯಾ ಥಾರ್ ಲ್ಹಾನ್ ಬಿಡಾರ್
ಬಾಂದ್ಲೆಂ ಆನಿ ಸಾಗ್ಳೇಚಿ ಆಫಿ- ತಯಾರಿ ಕೆಲಿ. ಪಾವ್ಸ್ ಪಡುನ್ ಉಪಾರ್
ಶಿತ್ರಚ್ ಮ್ಹಜ್ಯಾ ದೋಸ್ತಾನ್, ಜೊನಾ ಲೋಬೊನ್ ರೇಣ್ ದಿಲ್ಲೆಂ ಭೇಂ,
ಲ್ಯಾಸಾನ್ ದಿಲ್ಲ್ಯಾ ಜೊತಾಚೇ ಸಹಾಯೆನ್ ಎಕ್ ಗಾಡೊ ಕೊಸುನ್
ಬೇಜ್ ಕಿಲ್ಲಂಕ್ ಘಾಲಿ. ತಿ ಪಾಸ್ಲಿ ಪರ್ಯಾನ್ ಸಗ್ಳ್ಯಾ ಗಡಿರ್ ವ್ಹೋಯ್
ಪರುಸ್ತ್ ಕೆಲಿ. ಖಾಲಿ ಸ್ಥಳಾಂನಿ ತರ್ಕಾರ್ಯಾಂಚೆ ಬಿಯಾಳಿ ಕಿಲ್ಲಂಕ್
ಘಾಲಿ. 22 ದಿಸಾಂನಿ ವಾಡ್ಲೆಲಿ ಬೇಜ್ ಈಷ್ಟ್ಯಾಂಚೇ ಮಜತೇನ್ ಪ್ರೊರಾ
ಗಾದ್ಯಾಂನಿ ಲಾಯಿಲ್ಲಿ.

ಪಾವ್ಸಾಜೊ ಭರ್ ಉಣೊ ಜಾಲ್ಲ್ಯಾ ಆಗಸ್ತ್ ಮ್ಹಯ್ನ್ಯಾಂತ್ ಬಿಡಾ
ರಾಕ್ ತೆಂಕುನಾಸ್ಲೆಲ್ಯಾ ದೋನ್ ಖಾಲಿ ಕೊಳೊಂಜಾಸಿ ಆಮಿಂ ವಾಡಾಂಚೆ
ನಾಡಿಯಾಂಚೆ ಆನಿ ಕೆಂಳ್ಯಾಂಚೆ ಕಾಪಾತೆ ಆನಿ ದೋನ್ ವ್ಹೋಳಿ ಕಸ್ತ್ರೇ
ಾಲ್ ರೂಪ್ರನ್ ಸೊಭಿತ್ ತೋಟ್ ಕೆಲೆಂ. ಪಾಗಿರ್ ತಳೆಂ ದುರುಸ್ತ್
ಕೆಲಿಂ. ತಾಂತುನ್ ವ್ಹಾಳ್ಳೆಲ್ಯಾ ಉದ್ಕಾನ್ ಥೊಡ್ಯಾ ಗಾದ್ಯಾಂನಿ ಸಗ್ಗೇ-
ಚಿಳೆಂ ಕರ್ಚ್ಚಿ ತಯಾರಿ ಕೆಲಿ. ಅಶೆಂ, ಕಿತ್ಲ್ಯೈಗೀ ಕಾಳಾ ಥಾವ್ನ್ ಪಡ್ಗಲ್
ಆನಿ ವಿಣ್ಗಿ ಆಸ್ಲ್ಲೇ ಆಸ್ತೀಕ್ ಲಕ್ಷಣಾಚೆಂ ರೂಪ್ ದಿಲೆಂ.

ಜೆಳ್ಯಾಂತ್ ಪಿಕ್ಲೆಲೆಂ ಭಾತ್ ಮಾತ್ರ್ ಆಮಿಂ ನಿರೀಕ್ಷಿಲ್ಲೆಂ ತಿತ್ಲೆಂ
ಪ್ರೊತ್ಸಾಹಿಕ್ ನ್ಹೈಂ. ತೀನ್ ವರ್ಸಾಂ ಲಾಗಸ್ತಾಯ್ ಸಾರೆಂ, ಗೊಬೊರ್,
ಾಂಗೊರ್ ದಿಕಾನಾಸ್ತಾಂ ಚಾಪ್ಪೆ ಜಾಲ್ಲೇ ಮಾತ್ಯೆಂತ್ ತಿತ್ಲೆಂ ಪುಣಿ ಪಿಕ್ಲೆಂ
ತೆಂ ದೆವಾಚೆಂ ವ್ಹಡ್ಲೆಂ ದೆಣೆ ಮ್ಹಣುನ್ ಮಾಂದ್ಲೆಂ ಆನಿ ಫುಡೆಂ ಈಟ್
ಪಡ್ಟಾ ಪ್ರಮಾಣೆ ಚಡ್ ಪಿಕ್ತೆಲೆಂ ಮ್ಹಣುನ್ ಭರ್ವಸ್ಲ್ಯಾಂವ್. ಸಾಂಗಾ
ಾಚ್ ಆಮ್ಕಾಂ ತ್ರುಪ್ತ್ಕಾಯ್ ದಿಲ್ಲೊ ವಿಷಯ್ ಆಸ್ಲ್ಲೊ ತೊ ಹೊ:

ಆನ್, ಮಾಯ್, ಮೊಂತು ಆನಿ ಹಾಂವ್‌ಪಾವ್ಸಾಳ್ಯಾ 4/5 ಮ್ಹೈನ್ಯಾ
ಪೆಲ್ಯಾಂಗೆರ್ ಕೂಲಿಚಾ ವಾವ್ರಾರ್ ಗೆಲ್ಲ್ಯಾಂವ್ ತರ್, ಆಮ್ಚಿ ಚವ್ಗಾಂಚಿ
ಕೂಲ್ ಆತಾಂ ಆವ್ಯಾಂ ಮೆಳ್ಳಿಲ್ಯಾ ಭಾತಾಚೊ ಆರ್ದ್ ವಾಂ
ತಿತ್ಲಿಯೊ ಜಾತಿನಾ. ಹ್ಯಾ ಚಡಿತ್ ಆದಾಯಾನ್ 1937 ವರ್ಸಾ
ಆಖೆರೇ ಆಧಿಂ ಗರೀಬ್ಯಾಂಯೆಚೊ ಊಣ್ ಸಪೈಂಚ್ ಜಾವ್ನ್ ಆವ್
ಜೀವನ್-ಮಟ್ಟ್ ರುಪ್ಯಾಂತ್ 40 ಪೈಶಾಂ ತಿತ್ಲೆಂ ಸುಧಾರ್ಲೆಂ. ಹಾಂ
ಜನವರೆಂತ್ ಫ್ರಾಯರೆಂತ್ಲೊ ಯೆತಾನಾ ಆವ್ಗೆರ್ ಭುಕೇನ್ ವಳ್ವಳ್ಟಾ
ನೆತಾಲಿ ತಿ ದರಿದ್ರ ಸ್ಥಿತಿ ಪರ್ತೆಂ ಪಾಟಿಂ ಯೆತ್ ವ್ಹಳ್ಳಿ ಭಿರಾಂತ್
ಹಾರ್ ಜಾಲಿ. ಮಾತ್ರ ನೈಂ, ವ್ಹಜಾ ಹಿತಚಿಂತಕಾಂನಿ ದಿಲ್ಲೆಂ ರೀ
ಪಾಟಿಂ ದೀಂವ್ಕ ಆನಿ ಸಾಗ್ವಳಿಚ್ಯೊ ವಸ್ತು ಆನಿ ಎಕ್ ಜೊತ್ ರೆಡೆ ತಲಾ
ಕರುಂಕೀ ಸಾದ್ಯ ಜಾಲೆಂ. ಸುಗ್ಗೀಚಾ ಬೆಳ್ಯಾಂತ್ ಜಾಲ್ಲೇ ಉತ್ಪತ್ತೇ
ಧನ್ಯಾಕ್ ದೆವಿ ಆಸ್ಲ್ಲಿ ಆರ್ದಿ ಗೇಣ್ಯಿೊ ದೀವ್ನ್ ಸೊಡ್ಲಿ.

1938 ವರ್ಸಾಚಿ ಗೇಣ್ ಸಗ್ಳಿಚ್ ದೀಂವ್ಕ ಆಸ್ಲ್ಯಾನ್ ಹಾ
ವರ್ಸಾಚಾ ಬೆಳ್ಯಾಂನಿ ದುಬಾರೆಂ ಉತ್ಪಾದನ್ ಕರ್ಚೆಂ ಆವಶ್ ದೆಕುನ್ ಆಮಿ
ಸಾರೆಂ ಆನಿ ಗೊಬೊರ್ ಅಧಿಕ್ ಪ್ರಮಾಣಾನ್ ದಾಸ್ತಾನ್ ಕರುಂಕ
ಲಾಗ್ಲ್ಯಾಂವ್.

ಮ್ಹಾಕಾ ಹೆಂ ರೈತಾಚೆಂ ಕಸಬ್ ಬರೆಂ ಪಸಂತ್ ಜಾಲೆಂ. ವ್ಹ
ಭಲಾಯ್ಕಿ ಭಾರೀ ಬರಿ ಜಾಲಿ. ಫುಡ್ಲ್ಯಾ 4/5 ವರ್ಸಾಂ ಭಿತರ್ ಹೇ ಆ
ಕೊಪೆಲಾಲಾಗ್ಲೇ ಭ್ಯೆಂತ್ ಹಾಂವ್ ಅಶಿ ಅಭಿವೃದ್ ಕರ್ತಲೊಂಕೀ ಹ್ಯಾ
ಪಂಚವಾರ್ಷಿಕ್ ವಾಯ್ದ್ಯಾಂತ್ ಮೆಳ್ಚ್ಯಾ ಆದಾಯಾನ್ ಹಿ ಆಸ್ತ್ ಧನ್ಯಾ
ಲಾಗ್ಚಿ ಘೆವುನ್ ಸ್ವಂತ್ ವರ್ಗಾಚಿ ಕರ್ತಲೊಂ ಆನಿ, ಕೊಣ್ ವ್ಹಜಾಬರಿ
ಶಿಕ್ಪೀ ತರುಣ್ ಭೆಕಾರಿ ಆಸಾತ್ ತಾಂಕಾಂ ಜೀವನಾಚಿ 'ಸೊಂಪಿ ವಾಟ್ ಅಶಿ
ಆಸಾ ವ್ಹಣುನ್ ದಾಕೈತಲೊಂ-ಹೆಂ ಆಸ್‌ಲ್ಲೆಂ ವ್ಹಜೆಂ ಧೊರಣ್ ಆನಿ ಶಿವಟ್.

ವ್ಹಜೆಂ ಚಿಂತಾಪ್ ತಶೆಂ ಆಸ್ತಾನಾ ದೈವಿಕ್ ನಿರ್ಮಾಣಾಚಿ ವಾಟ್
ವೆಗ್ಳಿಚ್ ಆಸ್ಲ್ಲಿ ತಿ 1938 ವರ್ಸಾಂತ್ ಮ್ಹಾಕಾ ಆಡ್ ಭೆಟ್ಲಿ. ತ್ಯಾ
ವಿಷಯಾಕ್ ವೆಚಾ ಪೈಲೆಂ ತ್ಯಾ ವರ್ಸಾಚಾ ಮೇ ಮ್ಹೈನ್ಯಾಂತ್ ಮ್ಹಾಕಾ

ನನ್ನೆಲ್ಯಾ ದೋಸ್ ವಹಾ ಅನ್ನಡಾಂಚೊ ಏವರ್ ಮಟ್ವ್ಯಾನ್
ತಾಂ.

ಕೆಲಾರಾಯ್ ಫಿರ್ಗಜೆಚಾ ಜಾಪ್ಲ್ಲಾಚ್ ಫಿರ್ಗಜ್ದಾರಾಂ ಮಧೆಂ 2
ಂದ್ ಪಂಗಡ್ ಉಬ್ಜಾಲೆ. ಏಕ್ ಶ್ರೀ ಕೈತಾನ್ ಲೊಬೊಚಾ ಆನಿ
ಗಾರಾಚಾ ಪಕ್ಷಾಚೊ; ದುಸ್ರೊ ತಾಂಕಾಂ ವಿರೋದಾಚೊ. ಹ್ಯಾ
ಸಪ್ರ್ಯಂತ್ ಕಿಲಿಯೆ ಮ್ಹಣ್ತಾತ್ ತ್ಯಾ ವಾಡ್ಯಾಚೊ ಮಾತ್ರ್ ಲೋಕ್.
ಂಚಾ ಧನ್ಯಾಶ್, ಇಜ್ಜೆಂತ್ಲ್ಯಾ ರಾವ್ ಬಹದೂರ್ ಆಲ್ಬರ್ಟ್ ಪಿನ್ಟೊನ್
ತ್ಲೀ ಕೆಲಾರಾಯ್ಚ್ಯೀ ಆಸ್ತೆಂತ್ ಇಗ್ರ್ಜ್ ಆನಿ ಇಸ್ಕೊಲ್ ಬಾಂದ್ಲ್ಯಾರ್
ಪಾಸ್ವತ್ 9 ಎಕ್ರೆ ಜಾಗೊ ಆಪ್ರುಶ್ ದಾನ್ ದಿತಾಂ ಮ್ಹಳೆಂ ಕಳ್ಳಿಂ.
ಕುಸ್ ತಾಚಾ ವಕ್ಲಾಂಗಾರಾಂಚಿ ಇಚ್ಛಾ ಜಾಲಿಯಿ ತಿಚ್. ಪುಣ್ ಶ್ರೀ
ಬೊನ್ ಪೈಲೆಂ ತ್ಯಾಚ್ ಇರಾದ್ಯಾನ್ ದಿಲ್ಲೊ ಜಾಗೊ ಆಸ್ತಾನಾ
ಚೆಂ ಮನ್ ದುಕಂವ್ಚೆಂ ನ್ಯಾಯ್ ನ್ಹಯ್ ಮ್ಹಣ್ ಸಮ್ಜಾಲ್ಲ್ಯಾ ವಿಗಾ
ನ್ ಆನಿ ಬಹು-ವಾಂಟ್ಯೊ ಫಿರ್ಗಜ್ದಾರಾಂನಿ ಎದ್ರಿ ಪಕ್ಷಾಚೆಂ ಸೂಚನ್
ಸ್ಕಾರ್ ಕೆಲೆಂ. ಮಾತ್ರ್ ನ್ಹಯ್, ತಿಸ್ರಿ ಕ್ಲಾಸ್ ಪರ್ಯಂತ್ಲೆಂ ಎಕ್
ಸ್ಕೊಲ್ ಉಗಡ್ಚಿ ತಯಾರಿ ಕೆಲಿ. ಶ್ರೀ ಲೊಬೊಚಾಚ್ ಜಾಗ್ಯಾರ್ ಎಕಾ
ಂತಾರ್ 2 ಪಾಕ್ಯಾಂಚೊ, ಕೊಲು-ಸೊಡ್ಲಾಂಚೊ ಗೊವ್ಳ್ 2 ಮದ್ಲ್ಯಾ
ಾಂಬ್ಯಾಂಚೆರ್ ಉಭೊ ಕೆಲೊ ಆನಿ ವಣೊದ್ಯಾಂ ಬದ್ಲಾಕ್ ಮೊಡ್ಲಾಂಚಾ
ಟ್ಯಾಂಚೆಚ್ ಬಂದ ಬಸ್ತ್ ಕೆಲಿ. ತೆಂ ಸಾಂತ್ ಜೊಕಿಕ್ ಸಮುಪ್ರುನ್
ಲಾಸ್ ಚಾಲು ಕೆಲಿ. ಜಾಗ್ಯಾಚಾ ದುಸ್ರ್ಯಾ ಪೊಂತಾರ್ (ಮ್ಹಜಾ ಘರಾಚಾ
ಂಪಾಂವ್ಡಾ ಲಾಗಿಂಚ್) ತತ್ಕಾಲಿಕ್ ಕೊಪೆಲಾಕ್ ಬುನ್ಯಾದ್ಯಿ
ಾಲುನ್ ಪಂಚಾಂಗ್ ಉಭಾರ್ಲೆಂ. (ಆತಾಂಚೆಂ ದೇವ್ಮಂದಿರ್ ಆನಿ
ಾಯ್-ಸ್ಕೂಲ್ ರಾ. ಬಾ. ಆ. ಪಿನ್ಟೊನ್ ದಿಲ್ಲ್ಯಾಚ್ ಜಾಗ್ಯಾರ್
ಸಾ.)

ಹ್ಯಾ ವಿಸ್ತಾರ್ಯಾ ವರಾರಾಂತ್ ಶಾಳಾಕ್ ಲಾಗ್ಸಿಲೆಂ ಮ್ಹಳ್ಳೆಂ ಘರ್
ಮ್ಹಜೆಂ ಎಕ್ಚ್. ವಿಗಾರಾಚಿ ವಸ್ತಿ ಆನಿ ದುಸ್ರೆಂ ಘರ್ ಏಕಾ ಫಲಾರ್ಂಗಾ
ಾಸ್ ಚೂರ್ ಪೈಸ್ ಆಸ್ಲ್ಲೆಂ.

ಆನ್ ರಾತಿಂತ್ ಕೆರೆಕೋಡಿಂತ್ಲ್ಯಾ ಬಿಡಾರಾಂತ್ ನಿದ್ತಾಲೊ. ವ್ಹಾ
ಸಕಾಳಿಂ ಮಿರ್ನಿಚೊ ವಾವ್ರ್ ಕರುಂಕ್ ಆಸಲ್ಲ್ಯಾನ್ ಪೈಲ್ಯಾ ಘರಾಂತ್
ನಿದ್ತಾಲೊಂ. ಎಕೇ ರಾತಿಂ ಮದ್ಯಾನೇ ಲಾಗ್ಸಾರ್ ಶಾಳಾ ಲಾಗಿಂ ಫುಟ್ಲ್ಲ್ಯಾ
ಫೆನ್ರಾಳಿಂ ಫುಗೆಟಾಂಚಾ ಆನಾಜಾಕ್ ವಗ್ಡಿಕಾ ಜಾಗ್ ಜಾಲಿ. ಉಟೊನ
ಭಾಯ್ರ್ ಚೊಯ್ತಾನಾ ಸಗ್ಳೆಂ ವಠಾರ್ ತಾಂಬ್ಡ್ಯಾ ಪ್ರಕಾಶಾನ್ ಭರ್ಲ್ಲೆ
ತಾಚೊ ಅರ್ಥ್ ಜಾಯ್ನಾಸ್ತಾಂ ಆಂಗ್ಣಾಂತ್ ದೆಂವುನ್ ತೆವ್ಶಿನ್ ಪಳೆಲೆಂ
ಆಕಾಶಾರ್ ಮೂಡಾ ತಿತ್ಲ್ಯಾ ಉಬಾರಾಯೆಕ್ ಉಜೊ ಚಡ್ಚೊ ದಿಸ್ಲೊ
ಇಸ್ಕೊಲ್ ಜಳ್ತಾಲೆಂ! ನ್ಹೆಸ್ಲ್ಲೇ ಲುಂಗ್ಗಿಂತ್‌ಚ್ ಹಾಂವ್ ಥೈಂ ಧಾಂವ್ಲೊ
ಭಂವ್ತಣಿ ಕೊಣ್‌ಂಚ್ ಮನಿಸ್ ನಾ. ವಾಸೆ ಜಳ್ತಾನಾ ಆನಿ ಫುಟ್ತಾನ
ಖಿಳ್ಮಿತ್‌ನಾಸ್‌ಲ್ಲ್ಯಾ ಫೆನ್ರಾಳಿ ಪುಟುಲ್ಲೊ ಆವಾಜ್ ಜಾತಾ ಆನಿ ಕೆಂಡಾ
ಕಿತ್ಲ್ಯಾಗೀ ಪೈಸ್ ಉಸಳ್ತಾತ್. ಎಕೇ ಕುಶಿಚೆಂ ಸಾಕೆಂ ಎಕಾ ಪೊಂತಾ
ಥಾವ್ನ್ ಜಳತ್ ಆರೊ ಆರೊ ವಿಸ್ತಾರ್ತಾ ಉಜೊ. ತೆದ್ನಾ ಹಾಂವ್ ಎಕಾ
ಸಾಹಸಾಚಾ ಪ್ರಯತ್ನಾಕ್ ಉಡ್ಲೊಂ-ಭಿತರ್ಲೆ ಬಾಂಕ್, ಕದೆಲಾಂ ಆನಿ
ಹೆರ್ ವಸ್ತು ಜಾತಾ ತಿತ್ಲ್ಯೊ ತಾಂಡುನ್ ಭಾಯ್ರ್ ಹಾಡುನ್ ಬಚಾವ್
ಕರ್ಚೆಂ. ದಾರಾಚಿ ತಟ್ಟಿ ಉಸಂವ್ಚ್ಯಾಂತ್ ಸಲ್ವಾತಚ್ ಕುಶಿಚಾ ಎಕಾ
ಜನೆಲಾಚಿ ತಟ್ಟಿ ಪೊಂದಾವ್ನ್ ತಾಂತ್ಲ್ಯಾನ್ ಭಿತರ್ ಉಡ್ಲೊಂ. ಯುವ್ಕಾಂ
ಡಾಂತ್ ಉಡ್ಲಲೊ ಅನ್ಭವ್ ಜಾಲೊ. ಭಿತರ್ ಮ್ಹಜಿ ದೀಷ್ಟ್ ಪೈಲೆಂ ಗೆಲಿ
ಉಜೊ ಗ್ರಾಸುಂಚಾ ತಟ್ಟೀಲಾಗಿ ಪೆಡಾರ್ ಆಸ್‌ಲ್ಲೇ ಸಾಂ. ಜೊಕಿಚೇ
ಇಮಾಜೇಕಡೆ. ಪೈಲೆಂ ತಿ ಕಾಡುಂಕ್ ಥೈಂ ಧಾಂವ್ಲೊಂ ಆನಿ ತಿಕಾ ವೆಂಗ್
ಮಾರ್ಲಿ. ಪುಣ್ ತಿ ಧಗಿನ್ ಇತ್ಲಿ ತಾಪ್‌ಲ್ಲಿ ಕೀ ಮ್ಹಜೆ ಬಾಪ್ಲೆ ಲಾಸ್ಲೆ. ಆತಾಂ
ಪೆಂಕ್ಟಾಚಿ ಲುಂಗಿ ನಿಕ್ಳಾವ್ನ್, ತಿ ಇಮಾಜ್ ತಾಂತುಂ ಗುಟ್ಲಾವ್ನ್ ಕಾಡ್ಚ್ಯಾ
ಪ್ರಯತ್ನಾರ್ ಆಸ್ತಾನಾ ಮ್ಹಜೇ ತಕ್ಲೇರ್ ಫುಟ್ಲೆಲ್ಯಾ ಖಿಜ್ನ್ಯಾ ಸಾಕ್ಯಾ
ಆವಾಜಾ ಸಾಂಗಾತಾ ಜಳ್ತೀ ಕಾಂಬಿಚೆಂ ಕೆಂಡ್ ಮ್ಹಜ್ಯಾ ಭುಜಾರ್‌ಚ್
ಪಡ್ಲೆಂ. ಭ್ಯಾನ್ ಜನೆಲಾಕಡೆ ಧಾಂವ್ರನಾಯ್ಲ್ಲೊಂ ಹಾಂವ್ ಜನೆಲಾಕಡೆ
ಪಾವುಂಕೀ ಆನಿ ಪಾಕ್ಯಾಚೊ ಏಕ್ ವಾಂಟೊ ಕೊಸ್ರೊನ್ ಇಮಾಜೇರ್
ಆನಿ ಮುಖ್ಲ್ಯಾನ್ ಆಸ್‌ಲ್ಲ್ಯಾ ಮೆಸ್ತ್ರಿಚಾ ಮೇಜಾರ್ ಪಡುಂಕೀ ಸವಾ
ತಾಳ್ ಜಾಲೆಂ. ಖಿಜ್ನ್ಯಾಚಾ ಆವಾಜಾಕ್ ಆನಿ ಕೆಂಡಾಕ್ ಭಿಂಯೆನಾಸ್ತಾಂ
ಇಮಾಜ್ ಕಾಡುಂಕ್ ಲಾಗ್‌ಲ್ಲೊಂ ತರ್ ತ್ಯಾ ಜಳ್ತ್ಯಾ ಪಾಕ್ಯಾ ಪಂದಾಕ್

ನ್ವೊನ್, ಭಾಯ್ರ್ ಯೆಂವ್ಚಿ ಸಾಧ್ಯತಾ ನಾಸ್ತಾಂ ಜಿವೊಚ್ ಜಳುನ್ ಚಾರ್ ಜಾತೊಂ.

ಹೆಂ ಪಾಕೆಂ ಪಡ್ಲ್ಯಾ ಉಪ್ರಾಂತ್ ಯೆದೊಳ್ ಎಕೇ ಕುಶಿನ್ ಮಾತ್ರ್ ಲ್ಲೊ ಉಜೊ ಗೊವ್ಳ್ಯಾಕ್ ಸಗ್ಳ್ಯಾನ್ ವಿಸ್ತಾರ್ಲೊ. ಜನೆಲಾಂತ್ಲ್ಯಾನ್ ಯ್ರ್ ಉಡುನ್ ವಿಗಾರಾಕ್ ಆಪಂವ್ಕ್ ಧಾಂವ್ತಾನಾ ತೊಚ್ ಆಯಿಲ್ಲೊ ಣೀ ವಾಟೇರ್ ಮೆಳ್ಳೊ. ತೊ ಆನಿ ಹಾಂವ್ ಪಾಟಿಂ ಯೇವ್ನ್ ಪಾವ್ತಾನಾ ಸ್ರೆಂಯಿ ಪಾಕೆಂ ಪಡುನ್ ಬಾಂಕಾಂ ಆನಿ ಕದೆಲಾಂ ಸಮೇತ್ ಪೂರಾ ಸ್ಮಾತಾಲೆಂ.

ಹೆಂ ಆಕ್ರಮ್ ವಿರುದ್ ಪಕ್ಷಾಚೆಂಚ್ ಮ್ಹಳ್ಳಿ ಖಾತ್ರಿ ಜಾಲಿ ತರೀ ಉಜೊ ಲ್ಲೊ ದುಷ್ಕರ್ಮಿ ಕೊಣ್, ತಾಚಿ ಪರಿಚಯ್ ಪಾರ್ಕುಂಕ್ ಕೊಣ್‌ಂಚ್ ಕ್ಲೆಂನಾ. ತರೀ ಸಕ್ ಲಿಪ್ಲೆಂನಾ. ಥೊಡ್ಯಾಚ್ ವರ್ಸಾಂ ನಂತರ್ ದೊಗ್ ಪ್ರಾದಿ ನಾಂವ್ ನಾಸ್‌ಲ್ಲೇ ಪಿಡೇನ್ ವಳ್ವಳುನ್, ಪಿಶಾಂಬರಿ ಆಪಾಪ್ಲೆಂ ರಾತಕ್ ಭೊಗಳುನ್‌ಂಚ್ ಮೆಲೆ. ಹಾಂವ್ ಸಿಮುರ್ಗಾರ್ ಶಾಳಾಕ್ ಭರ್ತಿ ಜಾಲ್ಲೊಂ ತ್ಯಾ ವರ್ಸಾ ತೆ ದೊಗ್‌ಯಿ ಚವ್ತೇ ಕ್ಲಾಸಿಂತ್ ಸುರ್ವಿಲ್ಯಾ 4 ಸ್ಯಾಂನಿ ಮ್ಹುಜೆ ಸಹ-ವಿದ್ಯಾರ್ಥಿ ಆಸ್‌ಲ್ಲೆ.

15 ದಿಸಾಂ ಉಪ್ರಾಂತ್ ಮ್ಹಾಕಾ ದುಸ್ರೆಂ ಅವ್ಘಡ್ ಸಂಭವ್ಲೆಂ. ತಾಂ ವಾಮಂಜೂರ್ ಕೃಷಿಕೇಂದ್ರ್ ಆಸಾ ತ್ಯಾ ವಠಾರಾಕ್ 'ನಿರಲಾ' ಮ್ಹುಣ್ತಾಲೆ. ಥೈಂಚ್ ಲಾಗ್ಸಾರ್ ರಾನಾಂತ್ ವರ್ಸಾಚಾ ಸರ್ವ್ ದಿಸಾಂನಿ ಎಕ್ ಉದ್ಕಾ ಝುರ್ ಎಕಾ ಮುರ್ಯ್ಯಾ ಫಾತ್ರಾಚಾ ಇಡ್ಯಾಂತ್ಲ್ಯಾನ್ ದೆಂವುನ್ ಎಕಾ ನಳಾಂತ್ಲ್ಯಾನ್ ವ್ಹಾಳ್ತಾ. ತಿತ್ಲ್ಯಾ ಮೊಟಾಯೆನ್ 6 ಫಿಟಂ ಸಕಲ್ ಎಕಾ ಲ್ಹಾನ್ ಖಡ್ಪಾಚೇ ತಕ್ಲೇರ್ ಪಡ್ತಾಲಿ. ಗಿಮಾಂತ್ ಧಗಿಚಾ ವೆಳಾರ್ ತ್ಯಾ ಖಡ್ಪಾರ್ ಬಸುನ್ ತೇ ಉದ್ಕಾ-ಝುರೇರ್ ಮಾತೆಂ ದೀವ್ನ್ ನ್ಹಾಂವ್ಕ್ ಮಝಾ ಜಾತಾಲಿ. ತಶೆಂ ಪಡ್ಲೆಲೆಂ ಉದಾಕ್ ಖಡ್ಪಾಚೇ ದೆಂವಣೇ ವೈಲ್ಯಾನ್ 15 ಫಿಟ ಸಕಲ್ ವ್ಹಾಳುನ್, ತಾಚಾ ಮುಳಾಂತ್ಲ್ಯಾ ಲ್ಹಾನ್ ತಳ್ಯಾಂತ್ ಭರೊನ್ ಸಕಲ್ ಬೈಲಾಕ್ ವ್ಹಾಳ್ತಾಲೆಂ.

ಹಾಂವೆಂ ದನ್ಪಾರಾಚಾ ವೆಳಾರ್ ಥೈಂ ವಸುನ್, ತೇ ಝುರೇಚೇ ಧಾರೇ ಪಂದಾಕ್ 15/20 ನಿಮಿಷಾಂ ಬಸುನ್ ನ್ಹಾಂವ್ನ್ ದನ್ಪಾರ್ಚ

ಜೆವ್ಣಾಕ್ ಘರಾ ಯೆಂವ್ಚೊ ಅಭ್ಯಾಸ್ ಕೆಲ್ಲೊ. ಎಕಾ ಧಿಸಾ ಆಶೆಂ ನ್ಹಾತ್ರಾ
ಹಾತಾಂತ್ಲೊ ಸಾಬು ನಿಸರ್ಲೊ ಆನಿ ಖಡ್ಪಾರ್ ಪಡ್ಲೊ. ತೊ ಪಡ್ಲೆಲ್ಯಾ
ಉರ್ಲೊನಾ ಬಗರ್ ನಿಸ್ರುನ್ ಖಡ್ಪಾಚೇ ದೆಗೇ ಕಡೆ ಧಾಂವ್ಲೊ. ತ
ಸರ್ಲ್ಯಾ ತಳ್ಯಾಂತ್ ಪಡ್ಚ್ಯಾ ತಡ್ವ್ಯಾಂಕ್ ಹಾಂವ್ ದರ್ವಡಾನ್ ಮುಖಾ
ಬಾಗ್ವಾಲೊಂ. ತೆದ್ನಾ ಮ್ಹಜೆಂ ಸಮತೋಲನ್ ಚುಕ್ಲೆಂ ಆನಿ ಹಾಂವ್
ತ್ಯಾ ಖಡ್ಪಾಚೇ 15 ಫಿಟಿ ಗೂಂಡ್ ದೆಂವಣೇವ್ಯೆಲ್ಯಾನ್ ರುಕಾಚಿ ದಿ
ಲೊಳ್ಳೆಲ್ಯಾ ಬರಿ ಲೊಳತ್ ತ್ಯಾ ತಳ್ಯಾಚಾ ಉದ್ಕಾಂತ್ ಶಿವ್ಲೊ
ತಾಂತುಂ ಧೊಂಪಾರ್ ಭರ್ ಉದಾಕ್ ಆಸ್‌ಲ್ಲ್ಯಾನ್ ಥಳಾಕ್ ಆಪ್ಟೊ
ಪ್ರಾಣಾಪಾಯಾಚಿ ಜಿಕ್ಮ್ರ ಜಾಯ್ನಾಶೆಂ ಬಚಾವ್ ಜಾಲೊಂ. ಆನಿ ಜ
ಲೊಳುನ್ ವೆತಾನಾ ಕಾನ್ಸುಲಾಕ್ ಮಾರ್ ಜಾವ್ನ್ ಮತ್ ಚುಕ್
ತರ್, ತ್ಯಾ ಉದ್ಕಾಂತ್ ಸ್ವಾಸ್ ಬಂದ್ ಜಾವ್ನ್ ಮ್ಹಜೊ ಪ್ರೊಣ
ಮೆಲ್ಲೇ ರೀತಿನ್ ಕಾಬಾರ್ ಜಾತೊಂ. ಅಚರ್ಯಾಭರಿತ್ ಬಚಾವಿ
ಭುಜಾಂಕ್, ಹಾತಾಚಾ ಕೊಪ್ರಾಂಕ್ ಆನಿ ಧೊಂಪ್ರಾಂಕ್ ಜೆಂರ್ಝುರ್ಲ್
ಘಾಯ್ ಜಾಲ್ಲೆ ಮಾತ್ರ್ ಶಿವಯ್ ಚಡಿತ್ ಗಂಭೀರಿ ಜಕ್ಮ್ರ ಜಾಲಿನಾ.

ಬೊಂಬೈಂತ್ ಭಾವ್ಜೇಚೊ ಸಂಭಂದ್ ತುಟೆವ್ನ್ ಯೇವ್ನ್ ಎಕ
ವರ್ಸ್ ಜಾಲ್ಲೆಂ. ಹ್ಯಾ ಲಾಂಬ್ ವಾಯ್ದ್ಯಾಂತ್ ಪೆದ್ರುಬಾ ಆನಿ ಮ್ಹಜ
(ಘರ್ಚ್ಯಾಂ) ಮಧೆಂ ಪತ್ರ್-ಚಲಾವಣ್ ಬಂದ್ ಜಾಲ್ಲಿ. ಸ್ವಭಾವತ್ ತಾಂ
ಸ್ಥಿತಿಗತ್ ಕಿತೆಂ ಜಾಲ್ಯಾ ತಿ ಆಮಿಂ ಕಾಂಯ್ಚ್ ನೆಣಾಸ್‌ಲ್ಲ್ಯಾಂವ
ಆಮಿಂ ತಾಂಚೊ ಹುಸ್ಕೊ ಸಾಂಡ್‌ಲ್ಲೊ. ಪುಣ್ ಆಂವ್ದುಂ ಜುಲಾಯ
ಮ್ಹೈನ್ಯಾಂತ್ ಬೊಂಬೈ ಹಾವ್ನ್ ಆಯಿಲ್ಲ್ಯಾ ಆಮ್ಚ್ಯಾ ಎಕಾ ವಳ್ಕೆದ
ರಾನ್ ಪೆದ್ರುಬಾ ವಿಶಾಂತ್ ಸಾಂಗ್ಲಿ ತಿ ಖಬರ್ ಆಶಿ;—

ಭಾವೋಜ್ ದುಸ್ರ್ಯಾ ಬಾಂಳ್ತಿರಾ ಪಾಸ್ವತ್ ವಾಲೆನ್ಸಿಯಾಂತ್ ತಿಚ
ಬಾಪ್ಸ್ಲ್ಯಾಗೇರ್ ಆಯ್ಲ್ಯಾ. ತಿಚಿ ಆವೈ ಪರ್ಶೆಂ ಸಿಲೊನಾಂತ್ ಮಾದ್ರಿ
ಗೆರ್ ಕಾಮಾಕ್ ಗೆಲ್ಯಾ. ಪೆದ್ರುಬಾನ್ ಬೆಸ್ಸೀನಾಂತ್ಲಿ ಮೆಸ್ತ್ರಿಚಿ ನವ್ಕ
ಸೊಡ್ಲ್ಯಾ. ತಾಕಾ ಬೊಂಬೈ ಶಹರಾಂತ್ ಬರ್ಮಾ-ಶೆಲ್ ಪೆಟ್ರೊಲ್ ಕ
ಪೆನಿಚಾ ಆಫೀಸಾಂತ್ ಎಕಾಂವ್ಟೆಂಟಾಚೆಂ ಕಾಮ್ ಮೆಳ್ಯಾಂ. ತೊ ಆ
ತಾಚೊ ಏಕ್ ಈಷ್ಟ ಉಮರ್ಖೆಡಿ ಡೊಂಗ್ರಿ ವಠಾರಾಂತ್ ಎಕಾ ಕು

ಚಿ ಕೊಪ್ರಿ ವಾಂಟ್ಯಾರ್ ಭಾಡ್ಯಾಕ್ ಘೆವುನ್ ತಾಂತುಂ ಜಿಯೆತಾತ್.

ಹಿ ಖಬರ್ ಆಯ್ಕಾಲ್ಲಿಚ್ ಮ್ಹಜಿ ಆವ್ಯ್ ಮ್ಹಜಾಕಡೆ ಮ್ಹಣಾಲಿ;—
"ವರ್ಸ್‌ರಿ ಪುತಾ ಆಸಿ ಗುರ್ಪಾರ್ ವ್ಹೊಸ್ಕೆಕ್ ಆಮ್ಗೆರ್ ಆಪವ್ನ್ ಡ್. ತಿಕಾ ಆನಿ ತಿಚಾ ಪ್ರೈಲ್ಯ ಚೆಕ್ರ್ಯಾಕ್ ಪಳೆಂವ್ಚಿ ಆಶಾ ಜಾಲ್ಯಾ ಹ್ಣಕಾ."

"ತುಂಚ್ ವರ್ಸ್ ಆನಿ ಪಳೆವ್ನ್ ಆಶಾ ಪರಿಹಾರ್ ಕರುನ್ ಯ್ಹೊ" ಹ್ಣೆಂ ಹಾಂವೆಂ.

"ಆದ್ಲೊ ರಾಗ್-ಶಿಸ್ ವಿಸರ್ ಆನಿ ರಾಜಿ ಜಾವ್ನ್ ಯ್ಹೊ. ಕುಟ್ಮಾಂತರ್ ದುಸ್ಮ್ಯಾಸ್ಕಾಯ್ ಸಾಕಾ' ನ್ಹ್ಯಾಂ"
"ದುಸ್ಮ್ಯಾಸ್ಕಾಯ್ ಕೆಲ್ಯಾ ಕೊಣೆ? ಹಾಂವೆಂ ನ್ಹಂಯ್; ತಿಣೆ. ತೀಚ್ ಹಾಂಗಾ ಯೆವ್ನ್ ಮ್ಹಜ್ಯಾಕಡೆ ರಾಜಿ ಜಾಯ್ತ್ ತರ್ ಜಾತಾಂ. ತುಂ ವಸುನ್ ಪಯ್ ತಿಕಾ. ರಾಜಿ ಜಾಂವ್ಚೆಂ ಮನಾಸಾ ತರ್ ಯೆತೆಲಿ." ಅಶಿ ಜಾಬ್ ದೀವ್ನ್ ಹಾಂವ್ ಬಿಲ್ಕುಲ್ ಗೆಲೊಂನಾ. ಕಿತ್ಯಾ ಕೊಣ್ಣ್ಯಯೊ ಗೆಲಿನಾ.

ಮ್ಹಾಕಾ ಭಾಷ್ಯೆಚಿ ದುಸ್ಮ್ಯಾಸ್ಕಾಯ್ ಖರ್ಯಾನ್ಂಚ್ ನಾಸ್ಲ್ಲಿ. ರೀ ಹಾಂವ್ ಗೆಲೊಂನಾ ಕಿತ್ಯಾ ಮ್ಹಳ್ಯಾರ್, ತಿಕಾ ಮ್ಹಜೇರ್ ರಾಗ್ ಸ್ತಲೊ ಮ್ಹಳ್ಳೊ ಸಂಶಯ್ ಭಗ್ತಾಲೊ. ಆನಿ ತಿಕಾ ರಾಗ್ ಚಡ್ಲ್ಯಾರ್ ತೊಂಡಾಕ್ ಆಯಿಲ್ಲ್ಯಾ ಉತ್ರ್ಯಾನಿ ದಯಾ ದಾಕ್ಷೀಣ್ ಸಾಂನ್ ಯೆಟ್ತಾಲಿ. ಇಸಿ ತಿಚಿ ಆಸ್ಯೆಕ್ ಸವಯ್ ಆಸ್ಲ್ಲಿ ತಶೆಂ ಯೆಟ್ತಾ ರಡುನ್ ರಡುನ್ಂಚ್ ಉಲಂವ್ಚಿ. ಹಿ ಸವಯ್ ತಿಚಾ ಎದ್ರಿಯಾಕ್ ಪಾಯಾಚಿ! ಕಶೆಂ ಮ್ಹಳ್ಯಾರ್, ತೀ ರಡ್ತಾನಾ ಆಯ್ಕೊಪ್ಯಾಂಕ್ ತೀ ನಿರಾಪ್ರದಿಣ್, ತಿಚೊ ಎದ್ರೀಚ್ ಚೂಕ್ದಾರ್ ಮ್ಹಣ್ ದಿಸ್ತಾಲೆಂ ಆನಿ ತಿಂಚಿ ಪಕ್ಷಾ ಘೆತಾಲಿಂ. ಆತಾಂ ಹಾಂವ್ ತೀ ಆಸ್ಲ್ಲ್ಯಾಕಡೆ ವಸಾನ್ರ್, ಆನಿ ತಿಕಾ ಆನಿಕೀ ಮ್ಹಜೇರ್ ರಾಗ್ ಆಸಾ ತರ್, ಮ್ಹಾಕಾ ಕ್ಲೆಲ್ಯಾ ಘರಾ ಉಚಾಂಬಳ್ ಜಾವ್ನ್, ತ್ಯಾ ಘರ್ಚ್ಯಾಂಚಾ ಮುಖ್ಲ್ಯಾನ್ ಡುನ್ ರಡುನ್ ಪರ್ತೆಂ ಯೆಟುಂಕ್ ಲಾಗಾತ್ ಜಾಲ್ಯಾರ್ ಘರ್ಚ್ಯಾಂ ಜಣಾಂ

ತಿಚಿ ಪಕ್ಷಾ ಘೆತೆಲಿಂ, ತೆದ್ನಾ ತಾಣಿಂ ಮ್ಹಾಕಾ ಮಯೊರ್ದೇ ಭಾಯ
ಕಾಂಯ್ ಮ್ಹಳ್ಯಾರ್ ಅಥ್ವಾ ದೋನ್ ಮಾರ್ ವ್ಹಾಡೈಲ್ಯಾರೀ ಹ
ವೆಂ ಸೊಸುನ್ ಪಾಟಿ ಯೇಂವ್ಕ್ ಜಾಯ್. ಮ್ಹಾಕಾ ಕಿತ್ಯಾ ಜಾಯ
ಅಸಲೆ ಗರ್ಜೆ ಭಾಯ್ಲೆ ಲಫ್ಡೆ ಆನಿ ಅಕ್ರ್ಮಾನ್? ಹಾಂಗಾ ಮ್ಹಜೆಂ ಜಿವಿ
ಬರ್ಯಾ ಥರಾನ್ ವೆತಾ ತೆಂಚ್ ಪುರೊ; ಕುಟುಂಬಿಕಾಂಚಾ ಜಿವಿತಾಂ
ಭಸ್ರ್ಸಾವ್ ನಾಕಾ ಮ್ಹಳ್ಳ್ಯೊ ನಿಜೆವ್ ಕರುನ್ ಮ್ಹಜೀ ಸ್ಥಿತಿಂ ಉರ್ಲ್ಯೊ

ಪುಣ್ ದೀಸ್ ಗೆಲ್ಲ್ಯಾಬರಿಚ್ ಮ್ಹಜ್ಯಾ ಮನಾಂತ್ ಆಪಾಪಿಂಚ್
ಅತುರಾಯ್ ಉಟ್ಲೆ ತಿಚಿ ಆನಿ ಪೆದ್ರಾಬಾಚಿ ನೀಜ್ ಸ್ಥಿತಿ ಕಶಿ ಆಸಾ ಆ
ಫುಡೆಂ ಕಶಿ ಜಾಂವ್ಚ್ಯಾರ್ ಆಸಾ ತಿ ಜಾಣಾ ಜಾಂವ್ಚಿ. ಬರಿ ಆಸಾ ತ
ತಾಂಕಾಂ ಸ್ಥಾಂಚೇ ಸ್ಥಿತಿಂ ಸೊಡ್ಚೆಂ; ಕಷ್ಟಾಂಚಿ ತರ್, ಕಷ್ಟ ಪರಿಹಾರ
ಜಾಯ್ಸರ್ ಭಾವ್ಜೀಕ್ ಆಮ್ಗೇರ್ ಆಪವ್ನ್ ಹಾಡುನ್ ತಿಕಾ ಹಕ್ಯಾಬಾಲ
ಪೋಸುನ್ ಸಹಾಯ್ ಕರ್ಚೆಂ, — ಹೊ ಜಾಲೊ ಮ್ಹಜೊ ಗುಪ್ತ
ಇರಾದೊ. ಜರ್ ತಿಣೆ ಮ್ಹಜಾವ್ಯೆಲೊ ರಾಗ್ ಸಾಂಡ್ಲಾ ತರ್ ಕೆ
ಬರೆಂಚ್. ನಾ ತರ್; ತಿಚಿ ಆನಿ ಮ್ಹಜಿ ಭೆಟ್ ಜಿವಿತಾಂತ್ ಹೀಚ್
ನಿಮಾಣಿ ಜಾಂವ್ಂ, ಅಶೆಂ ಚಿಂತ್ಲೆಂ ಆನಿ ಆಗಸ್ತಾಚಾ ಪೈಲೇ ತಾರ್ಕೆರ್
ತಿಚಾ ಬಾಪುಲ್ಯಾ ಶ್ರೀ ಎ. ಜೆ. ಪಿರೇರಾಗೆರ್ ಗೆಲೊಂ.

ಥೈಂ ಮ್ಹಾಕಾ ಆತ್ತೊ ವಿಚಿತ್ರ ಅನ್ಬವ್ ತಯಾರಾ'ಸ್ಲ್ಲೊ. ತಿ
ಮ್ಹಜ್ಯಾ ಎಣ್ಯಾಕ್ ಅತ್ರೆಗ್ರಾತ್ಲಿ ಆನಿ ಆಮ್ಕಾಂ ಅಧಿಂ ರಾಗ್-ದ್ವೇಗ್ಗಂ
ಬಿಲ್ಕುಲ್ ಜಾವ್ನಾಂಚ್ ಮ್ಹಳ್ಳ್ಯ ಹಾವ್ ಬಾವಾನ್, ಆಪ್ರೂಬಾಯೆಚೇ
ಪ್ರೀತಿ-ಸಳ್ಗೆನ್, ಹಾಸುನ್ ಹಾಸುನ್ ಮ್ಹಜೀ ಸಂಗಿಂ ದಾದೊ....ಶಿ ಉಲ್ಲೈ
ಲಿ. ರಾಜೇಚೇ ಸೆರೆಮನೆಚಿ ಗರ್ಜ್ಚ್ ನಾ ದಿಸ್ಲಿ. ಮಾತ್ರ ನ್ಹೆಂ,
ಹಾಂವ್ ತಿಕಾ ಆಪವ್ನ್ ವ್ಹರುಂಕಾಯ್ಲಾಂ ಮ್ಹಣ್ ಸಾಂಗ್ಚೊ ಸಮ
ಸ್ಯಾಯಿಂ ಭೆಟ್ಲೊನಾ. ತೀಚ್ ಆಪ್ಲೇಚ್ ಖುಷೇನ್ ಆಮ್ಗೇರ್ ಯೇಂವ್ಕ್
ಭಾಯ್ರ್ ಸರ್ಲಿ. ತಿಚಾ 2 ವಸಾಂಚಾ ಪೈಲ್ಯಾ ಚೆರ್ಕ್ಯಾ ಸವೆಂ ಆಮಿಂ
ಘರಾ ಆಯ್ಲ್ಯಾಂವ್.

ಆಮ್ಗೇರ್ ತೀ 15 ದೀಸ್ ಉರ್ಲಿ. ಹ್ಯಾ ವಾಯ್ದ್ಯಾಂತ್ ಮ್ಹಾಕಾ
ತಾಂಚಿ ಅರ್ಥಿಕ್ ಸ್ಥಿತಿ ತಿಣೆಂಚ್ ಸಾಂಗ್ಲೆಲಿ ಪರಿಪೂರ್ಣ್ ಕಳ್ಳಿ. ಪೆದ್ರಾ-

ರ್ 50/-. ರುಪೈ ಸಾಂಬಾಳ್. ಪುಣ್, ರೀಣಾಕ್ ಆನಿ ಪ್ರೊವಿಡೆಂಟ್ .ಡಾಕ್ ಕಾತ್ರಾಪ್ ಕರುನ್ ಉರ್ತಾ ತೊ 40 ರುಪೈ ಕೊಟ್ರೀಚಾ ಡ್ಯಾಕ್, ರೈಲ್ವೆ-ಪಾಸಾಕ್, ಜೆವ್ಣಾಕ್, ಲೊಂಡ್ರೆಕ್, ದೂದಾಕ್ ಸಿಕ್ರೆಕ್ ಬಿಲ್ಲಾಕ್, ಇತ್ಯಾದಿಂಕ್‌ಚ್ ಕಾಬಾರ್ ಜಾತಾ. ಆಫೀಸಾಂತ್ ಲ್ಯಾಚೆಂ ರೀಣ್ ಗಾಯ್ ವ್ಹಡುನ್ ಹಾಂವೆಂ ವಿಸಾರ್‌ಲ್ಲ್ಯಾಕ್,—

"ತಾಚಿ ಶಿಕ್ಪಾಚಿ ಶಾನ್ ಆಸಿ ಕೀ ಪರಿಹಾರ್ ಜಾವ್ನಾ. ಆಫೀ-ಸಾಂತ್ಲೆಂ ರೀಣ್ ಫೆವುನ್ ಖಾಸ್ಗೀನ್ ಎಲ್. ಎಲ್. ಬಿ. (ವಕಾಲಾತೆಚೊ) ರ್ಸ್F ಕರ್ತಾ."—ಮ್ಹಣಾಲಿ. "ತಾಂತುಂ ಪಾಸ್ ಜಾಲ್ಯಾರ್ ಫುಡೆಂ ಸಾಂಬಾಳ್ ವಾಡ್ಚೊ ಆಸ್ಪದ್ ಆಸಾ."

ಎಕಾ ದಿಸಾ ಶಿಣೆ ಮ್ಹಾಕಾ ಸವಾಲ್ ಕಲೆಂ,—"ಇಂಟರ್ ಶಿಕ್ಲೆಲ್ಯಾ ಕಾ ನಾಡಾಂತ್ಲೊ ವಾವ್ರ್ ಕರುಂಕ್ ಲಜ್ ದಿಸಾನಾ?"

"ಹಾಂವೆಂ ಭುಗ್ರ್ಯಾಪಣಾ ಥಾವ್ನ್ ಕೆಲ್ಲೆಚ್ ವಾವ್ರ್ ಆತಾಂಯಿೊ ರುಂಕ್ ಕಸಲಿ ಲಜ್?"—ಮ್ಹಜಿ ಶಿಕ್ ಜವಾಬ್.

"ತೊ ವಾವ್ರ್ ಕರುಂಕ್ ಆಸ್ ಆನಿ ಮೊಂತು ಆಸಾತ್. ತುಂ ಟೊಂಬ್ಯೆಕ್ ವಸ್. ಪೆದ್ರಾಬ್ ಕಾಮ್ ಲಾಗವ್ನ್ ದಿತಲೊ. ಆಧಿಂ ಹುವಿಂ ರಾಂದುನ್ ಜೆವ್ರಾಲ್ಯಾಕ್ ತಶೆಂಚ್ ಕೆಲ್ಯಾರ್ ಜೀವನ್ ಸವಾಯ್ ಜಾತಲೆಂ. 3 ಮ್ಹೈನ್ಯಾಂ ಉಪ್ರಾಂತ್ ಹಾಂವ್ ಯೆತಾಂ ರಾಂದುನ್ ಘಾಡುಂಕ್."

ಚಿಂತ್ಲ್ಯಾ ಬಗರ್ ಜಾಯ್ತ್ ವ್ಹಡುಂಕ್ ಹಾಂವ್ ಆಮ್ಸರ್ಲ್ಲೊಂನಾ. ತೀವ್ ದಿತಾನಾ ದೆಂವ್ಚಾರ್ ಆಡ್ ಯೆತಾ ಮ್ಹಣ್ತಾತ್ ತಶೆಂ ಹಾಂವ್ ಸಾಂಗಾ ದೆವಾಚೀ ಕೃಪೇನ್ ಅಭಿವೃದ್ಧಿ ಚೀ ವಾಟೇನ್ ಚಲ್ತಾನಾ ಹಿಚಿ ವಾಡ್ ಆಡ್-ಪಾಂಯ್ ದಿತಾ ಮ್ಹಣ್ ಸಮ್ಜುನ್, ಪ್ರಸ್ತಾಪ್ ನಿಸ್ರಾಂ-ನ್ಹಾ ಮತ್ಲಾಬಾನ್‌ಶಿಂ ಮ್ಹಳೆಂ —"ಪೆದ್ರಾಬಾಚಿ ಒಪ್ಪಿಗ್ ನಾಸ್ತಾಂ ಆಲೋಚನ್ ಕೆಲ್ಯಾರ್ ತಾಕಾ ಮೊಲ್ ಆಸಾವೇ?"

“ಮ್ಹುಜಿ ಕಿತೆಂಯಿ ಆಲೋಚನ್ ತೊ ನಾಕಾ ಮ್ಹಣಾನಾ” - ಮ್ಹಣಾಲಿ ತಿ ಗತ್ತಾನ್.

ತೆಂ ತಿಣೆ ಸಾಂಗ್ಲ್ಯಾ ವಿನಃಚ್ ಹಾಂವ್ ಜಾಣಾಸ್‌ಲ್ಲೊಂ. ತಿ ಬರ್‍ಯಾಕ್ ಸಾಂಗ್ಲ್ಯಾರೀ ‘ಹೌದು’, ವಾಯ್ಟಾಕ್ ಸಾಂಗ್ಲ್ಯಾರೀ ‘ಹೌದ ಮ್ಹಣ್ಚೊ ಬಸವ್ ತ್ಯೊ, ತಿತ್ಲೊಯಿ ತಿಕಾ ತಾಚೇರ್ ಪ್ರಭಾವ್ ಆಥ ಭುಲ್ ಘಾಲ್ಚಿ ಸಾಮರ್ಥ್ಯ ಆಸ್‌ಲ್ಲಿ.

“ಚಿಂತುನ್ ಮ್ಹುಜಿ ಜವಾಬ್ ದೀಂವ್ಕ ಥೊಡಿ ಪುರ್ಸತ್ ದೀ ಮ್ಹಣುನ್ ಹಾಂವೆಂ ಪ್ರಸ್ತಾಪ್ ಆಖೇರ್ ಕೆಲೊ.

ತಿಕಾ ಪ್ರಸುತೆಚೊ ದೀಸ್ ಲಾಗಿಂ ಆಸ್‌ಲ್ಲ್ಯಾನ್ ತಿಕಾ ಹಾಂವೆ ಪಾಟಿಂ ಪಾಯ್ಲೆಂ. ಚೆರ್ಕ್ಯಾಕ್ ತೀ ಮ್ಹಜೀ ಆವೈಚೀ ತಾಜೇಂತ ಸೊಡುನ್ ಗೆಲಿ.

ಆಗಸ್ತಾಚೇ 31 ತಾರ್ಕೆರ್ ತೀ ದುಸ್ರ್ಯಾ ಚೆರ್ಕ್ಯಾಕ್ ಪ್ರಸುತ್ ಜಾಲಿ

ಬೆಳ್ಯಾಚೆಂ ಮುಟ್ಟ್ ಪೊಸ್ತ್ಯಾಂತ್ ಕಳ್ತಾ ಮ್ಹಣ್ತಾತ್. ಆಗಸ್ತಾಚೆ ಅಖ್ರೇಕ್ ಆಮ್ಚ್ಯಾ ಬೆಳ್ಯಾಚ್ಯೊ ಕಣ್ಸೋ ದೆಕ್ತಾನಾ ಮ್ಹಾಕಾ ನಿರಾಶಾ ಭಗ್ಲಿ. “ಹ್ಯಾ ಪಾವ್ಸಾಯಿ ಅರ್ಧಿ ಗೇಣ್ ದೀಂವ್ಕ ತೆಕಿದ್ ಪಿಕ್ತಾ” ಮ್ಹಣಾಲೊ ಅನ್ಭವ್‌ವಾದ್ದಾರ್ ಆನ್. “ಕಿತ್ಲಿಂ ವರ್ಸಾಂ ಗಾದೆ ಪಣ್ಗೆಲ್ ಆಸ್‌ಲೆಗಿ ತಿತ್ಲಿಂ ವರ್ಸಾಂ ತುಮ್ಕಾಂ ಜಾಂವ್ಚೆಂ ಬೆಳೆಂ ಇತ್ಲೆಂಚ್” ಮ್ಹಣಾಲೊ ಆನ್ನೆಕ್ಲೊ ಮಾಹೆತ್ದಾರ್. “ತೆದೊಳ್ ಪರ್ಯಂನ್ ಘಾಲ್ಲೊ ಈಟ್ ಮಾತಿಚ್ ಜಿರವ್ನ್ ಘೆತಾ.”

ಹಾಂತುಂ ಮ್ಹಜಾ ಚಿಂತ್ಪಾಕ್ ಈಟ್ ಮೆಳ್ಳೊ. ಫುಡ್ಲ್ಯಾ 2/3 ವರ್ಸಾಂನಿ ಗಾದ್ಯಾಂನಿ ಪಿಕ್ಚೆಂ ಇತ್ಲೆಂಚ್ ತರ್ ಧನ್ಯಾಕ್ ದಿಂವ್ಚೆಂ ಕಿತ್ಲೆಂ ಆನಿ ಆಮಿಂ ಖಾಂವ್ಚೆಂ ಖೈಂಚೆಂ? ಖಾಂವ್ಚೆಂ ಖಾವ್ನ್‌ಂಚ್ ಮುಗ್ದಾ ತಾ ಪುಣ್ ಧನ್ಯಾಚೆಂ ದಿಂವ್ಚೆಂ ಬಾಕಿಚ್ ಉರ್ತಾ. ಹೆಂ ಏಕ್ ಮಾರೆಕಾರೆಂ ಖರ್ಗ್‌ಚ್. ಹಾಚೊ ಕೊಡ್ಡು ಅನ್ಭವ್ ಆಮ್ಕಾಂ ಪಾಂಡ್ಯಾರ್ಚ್ಯೇ ಆನಿ ಪೆಲ್ಯಾ-ಕೆಲಾರಾಯ್ಚ್ಯೇ ಭ್ಯಾಂತ್ ಮೆಳ್ಳಾ. ಅಶೆಂ ಹಾಂಗಾಯಿ ಚಾಂವ್ಕ

ಷೊ. ತರ್ ಧನ್ಯಾಚಿ ಸಗ್ಳಿ ಗೇಣ್ ದೀಂವ್ಕ್ ಉಪಾಯ್ ಕಿತೆಂ? ಾಂವ್ ಭ್ಯುಂತ್ ಘೊಳುಂಕ್ ರಾವಾನ್ ತರ್ ಸಗ್ಳಿ ಗೇಣ್ ದಿಂವ್ಕ್ ಕೆಂ ತಾಂತುಂ ಆಚರ್ಯಾರ್ನ್ ಪಿಕಾತೆಂನಾ. ಬದ್ಲಾಕ್ ಹಾಂವ್ ೂಂಜ್ಯೆಂತ್ ಕಾಮ್ ಕರುನ್ ಮೆಳ್ಟೊ (ಖರ್ಚ್ ಕಾಡುನ್ ಉರ್ತಾತೊ) ಾಂಬಾಳ್ ಆನಾರ್ ದೀನ್ ಜಾಲ್ಯಾರ್ ತಾಂತುಂ ಸಗ್ಳಿ ಗೇಣ್. ಘಾರಿಕ್ ಸುಂಕ್ ಸಾದ್ಯ್ ಜಾತಲೆಂ. ವ್ಹೊನಿ ತಿಚೇಚ್ ಇಚ್ಛೇನ್ ಜೊಂಜ್ಯೆಕ್ ಸ್ ವ್ಹಣ್ತಾ ಜಾಲ್ಲ್ಯಾನ್ ದೆವಾಚಿಯಿ ಮಾಂಡಾವಳ್ ಅಶೀಚ್ ಆಸಾ ್ಹಣ್ ದಿಸ್ತಾ....ಆಸೆಂ ಜಾಲೆಂ ಮ್ಹಜೆಂ ಚಿಂತಾಪ್. ಬಾಳಾಂತಿಕ್ ಆನಿ ರ್ಗ್ಯಾಕ್ ಪಳೆಂವ್ಕ್ ಆಸ್ಪತ್ರೆಕ್ ಗೆಲ್ಲೊಂ ತಿಕಾ ಒಪ್ಪಿಗ್ ದೀವ್ನ್ ಯೆತಾಂ ಸ್ಥಳ್ಯೊ ನಿರ್ಧಾರ್ ಸಮೇತ್ ಕೆಲೊ.

ಆಸ್ಪತ್ರೆಂತ್ ತಿಕಾ ಭೆಟ್ಲಿಲ್ಯಾ ವಗ್ತಾ ಹಾಂವ್ ಮ್ಹಜಿ ಒಪ್ಪಿಗ್ ಬಸಾರುಂಕ್ ಚಿಂತ್ತಾನಾಂಚ್ ತೀಚ್ ಪೈಲೆಂ ಉಲವ್ನ್ ಮ್ಹಣಾಲಿ,— ಪೆದ್ರುಬಾಚಿ ಒಪ್ಪಿಗ್ ಆಯ್ಲ್ಯಾ ಆನಿ ಪೈಣಾಚೆ ಪೈಶೆಯಿ ಧಾಡ್ಲ್ಯಾತ್. ಟೈಮರ್ ಸರ್ವಿಸ್ ಹ್ಯಾಚ್ ಮೈನ್ಯಾಂತ್ ಚಾಲು ಜಾತಾ. ತುಂ ಾಚೇರ್ ಜೊಂಜ್ಯೆಕ್ ವಸ್."

ಬಾಳಾಂತೆಚಿ ಚಾಕ್ರಿ ಮ್ಹಜಿ ಆಸ್ಪೈಚ್ ಕರ್ತಾಲಿ. ಥೈಂಚ್ ತಿಕಾ ಹಾಂವೆಂ ವ್ಹೊನ್ಯೆಚಿ ಆಪೇಕ್ಷಾ ಸಾಂಗ್ಲಿ. "ವಸ್ ಪುತಾ" ಮ್ಹಣಾಲಿ ಯಿ ಆಕ್ಷೇಪ್ ಕರಿನಾಸ್ತಾಂ, "ವ್ಹೊನ್ಯೆನ್ ಮ್ಹಳ್ಳಿಲ್ಯಾಬರಿ ತುವೆಂ ಿಕಾಪ್ ಆಸ್ಚ್ಯಾ ತರ್ನಾಟ್ಯಾನ್ ಗಾದ್ಯಾಂತ್ ಘೊಳ್ಚೆಂ ಮ್ಹಾಕಾಯಿ ಬರೆಂ ದಿಸಾನಾ. ದೆವಾಕೀ ಬರೆಂ ದಿಸಾನಾಸ್ತಲೆಂ."

ಘರಾ ಆನಾರ್ ಸಾಂಗ್ಲೆಂ. ತಾಣ್ಯೆಂ ತೆಂ ಮಾಂದ್ಲೆಂ ಆನಿ ಮ್ಹಳೆಂ,- "ತುವೆಂ ಗಾದ್ಯಾಂತ್ ಘೊಳ್ಯ್ಯಾರ್ ಉತ್ಪತ್ ದೊಡಿ ಜಾಯ್ನಾ. ಆಮಿಂ ೊಗ್ ಘೊಳ್ತಾಂವ್ ತೆಂಚ್ ಪುರೊ. ಪೆಲ್ಯಾಂಗೆರ್ ಕೂಲಿಚೆಂ ಕಾಮ್ ಕರ್ನ್ ಹಾಡ್ನ್ ಜಿಯೆಂವ್ಚಿ ದುಬ್ಳಿಕಾಯ್ ತುಂವೆಂ ಪರ್ಹ್ಯಾರ್ ಕೆಲಿ. ಭ್ಯುಂ ಪೆಲ್ಯಾಚಿ ತರೀ ತಾಂತುಂ ಕಾಮ್ ಉಣೆ, ಜೋಡ್ ಕೂಲಿ ಪ್ರಾಸ್ ದೊಡ್ತಿ. ತುವೆಂ ಭ್ಯುಂತ್ ವಾವ್ರ್ ಕರ್ಚೊ ಮ್ಹಾಕಾಯಿ ಬರೆಂ ಜಾಯ್ನಾ.

ಬೊಂಬೈಂತ್ ಕಾಮ್ ಕರ್ಶಿ ಜಾಲ್ಯಾರ್ ಆನಿ ತುಜೊ ಖರ್ಚ್ ಕಾ
ಉತ್ರಾ್ ತೊ ಸಾಂಬಾಳ್ ಮ್ಹಾ್ಕಾ ದಿಶಿ ಜಾಲ್ಯಾರ್ ಧನ್ಯಾಚಿ ಸ
ಗೇಣ್ ದೀಂವ್ಕ ಮ್ಹಾಕಾ ವಾಂದೆ ಜಾಂವ್ಚೆನಾಂತ್. ತುಜೀ ವಿ
ಪೆದ್ರುಚಾ ಕುಟ್ಮಾಕೀ ಆಧಾರ್ ಜಾಯ್ತ್."

ಶಿಕ್ಲೆಲ್ಯಾ ಪುತಾಂನಿ ನಾಡಾಂತ್ ಘೊಳ್ಚಿಂ ಪಳೆಂವ್ಕ ಲಜ್ ದಿಸ
ಪ್ಯೆಲ್ಯಾನ್ ಪ್ಯೆಲೆಂ ತಾಂಚಾಚ್ ಮಾ-ಬಾಪಾಕ್. ಲುಂಗ್ಗಿ ನ್ಹೆಸು
ಗಾದ್ಯಾಂತ್ ಮಾತಿ ಮುಡ್ಡಾಂಚೆಂ ಕಾಮ್ ಅವ್‌ಮರ್ಯಾದೆಚೆಂ; ಸು
ನ್ಹೆಸುನ್ ಶಹರಾಂತ್ಲ್ಯಾ ಆಪೀಸಾಂತ್ ಲೇಖ್ಣಿ ಚಲಂವ್ಚೆಂ ಕಾಮ್ ಸಕ್ಕಾ
ಕೀ ಮರ್ಯಾದೆಚೆಂ ಆನಿ ಹೆಮ್ಮ್ಯಾಚೆಂ! ಪುಣ್ ತೆಂ ಎಕಾ ಮಗ್ರಾ
ಗುಲಾಂಪಣ್ ಮ್ಹಣುನ್ ಕೊಣೀ ಲೆಕಿನಾ.

ಅಶೆಂ ಬೊಂಬೈ ವೆಚಾಕಡೆ ಮ್ಹಾಕಾ ಸಕ್ಡಾಂ ಥಾವ್ನಿ ಪ್ರೋತ್ಸಾಹ
ವೈಲ್ಯಾನ್, ಎಕಾ ವರ್ಸಾಂ'ಥಿಂ ಕೊಣಾಕ್‌ಚ್ ನಾಕಾ ಜಾಲ್ಲೊ ಹಾಂ
ಆತಾಂ ಸಕ್ಡಾಂಕೀ ಆಧಾರಾಚೊ ದಿಗೊ ಮ್ಹಳ್ಳೊ ಅಭಿಮಾನ್. 193
ಒಕ್ಟೋಬ್ರಾಚೇ 3 ತಾರ್ಕೆರ್ ಹಾಂವ್ ತಿಸ್ರ್ಯಾ ಪಾವ್ಟ ಬೊಂಬೈ
ಪಾವ್ಲೊಂ ಆನಿ ಪೆದ್ರುಬಾಚೊ ದುಸ್ರ್ಯಾ ಪಾವ್ಟ ರಾಂದ್ಪಿ ಜಾಲೊಂ.

ಪೆದ್ರುಬ್ ಮ್ಹಾಕಾ ಕಾಮ್ ತಲಾಸ್ ಕರುನ್ ದಿತಲೊ ಮ್ಹಣುನ
ಹಾಂವೆಂ ಕೆಲ್ಲೊ ಭರ್ವಸೊ ಆನಿ ಆಶಾ ಹ್ಯಾ ಪನ್ಯಾ್ ವರ್ಸಾಚಿ 3 ಮ್ಹೈ
ಸರುನ್ 1939 ನೊವೆಂ ವರ್ಸ್ ಉದೆಲೆಂ ತರೀ ಫಳ್ಳಾಸಲ್ಯಾ. ಭೆಕಾರ್ಪಣ
ಪರ್ವತಾಚೇ ಊಂಚಾಯೆಕ್ ಚಡ್‌ಲ್ಲೊ ದುರ್ದೈವೀ ಕಾಳ್ ತೊ. ಅ
ಸಾಂನಿ ಜಣ್ ನೊವೆ ಫೆಂವ್ಚಾ ಬದ್ಲಾಕ್! ಆಸ್‌ಲ್ಲ್ಯಾಂತ್ಲ್ಯಾ ಥೊಡ್ಯಾಂಕ್
ನಿಕ್ಳ್ಯಾಯ್ತಾಲೆ. ಖ್ಯೆಂ ಎಕ್ಲೊ/ದೊಗ್ ನೊವೆ ಜಾಯ್ ಡಿಸ್ಲೆಂ ಥ್ಯೆಂ ತ
ಕಂಪೆನೆಂತ್ಲ್ಯಾ ಹುದ್ದ್ಯಾದಾರಾಂಚಾ ಸಂಭಂದಿಕಾಂಕ್‌ಚ್ ಘೆತಾಲೆ. ಲೋ
ಸಾಚಿ ಚಕಾಮುಕಿ ತೆದ್ನಾ ಚಲಾವಣಾಂತ್ ನಾ'ಸ್‌ಲ್ಲಿ; ದಿಂವ್ಚಿ ತಾಂಕ್‌ಯ
ಕೊಣಾಕ್ ಎಕ್ಲ್ಯಾಕ್ ನಾ'ಸ್‌ಲ್ಲಿ. ಪತ್ರಾಂನಿ ಪ್ರಕಟ್ಲೆಲ್ಯಾ ಇಸ್ತಿ
ಹಾರಾಂಕ್ ಡಿಗ್ರಿವಾಲಾ ಭೆಕಾರ್ಯಾಂಚಿಂ ಅರ್ಜೆ-ಪತ್ರಾಂ ಶೆಂ-ಗಟ್ಲ್ಯಾ
ರಾಸ್ ಪಡ್ತಾಲಿಂ: ಮ್ಹಜೇ ತಸಲ್ಯಾಂಚಿಂ ಅರ್ಜೆ-ಪತ್ರಾಂ ವಾಡ್ಯಾರ್
ಸೊಡ್ಲೆಲ್ಯಾ ಫುಗ್ಗ್ಯಾಂಬರಿ ವ್ಯರ್ಥ್. ಆಪವ್ಣೆ ಬಿಲ್ಕುಲ್ ಯೆನಾಸ್‌ಲ್ಲೆಂ.

ಜನವರೀಚೇ ಸುರ್ವೆರ್ ಭಾವೊಜ್ ಪೈಲ್ಯಾ ಚೆರ್ಕ್ಯಾಕ್ ಮ್ಹಜೇ
ಸೈಚೇ ಕಾಬೇಂತ್‌ಚ್ ಸೊಡುನ್ ಜೊಂಬೈಕಾಯ್ಲಿ. ಸಾಂಗಾತಾಚ್,
ಮ್ಮೈನೆ ಜಾತಾತ್ ಪರ್ಯಾನ್ ಶೆಳ್ಯಾ ಉದ್ಕಾಂತ್ ಹಾತ್ ಭಿಜವ್ನ್
ಮ್ ಕರ್ನಾಕಾ, ಚೆರ್ಕ್ಯಾಕ್ ಆನಿ ತುಕಾ ಶೆಳಿಚಿ ಪಿಡಾ ಲಾಗಾತ್!'
ಳ್ಳಿ ಆಜ್ಯೆಚಿ ತಾಕೀದ್ ಹಾಡುನ್ ಫೊವಾಕ್ ಸಾಂಗ್ಲಿ. ಹಾಚೊ
ರ್ಫ-ಶಿಣೆ ರಾಂಧ್ಚೆಂ, ಧುಂವ್ಚೆಂ, ಮುಸಾಲೊ ವಾಟ್ಚೆಂ, ಉಂಬಳ್ಚೆಂ, ಇತ್ಯಾದಿ
ಟಾವಳ್ಯೊ ಆನಿಕೀ 2 ಮೆನ್ನೈ ಪರ್ಸ್ಯಾನ್ ಕರುಂಕ್ ನಜೊ. ಆನಿ
ಣಣೆ? ಭೆಕಾರ್ಲ್ಯಾ ದೆರಾನ್‌ಂಚ್. ಪಿದೇಯ್ಪಣ ಕರೀತ್ ಗೆಲೊಂ.

ಆತಾಂ ಮ್ಹಾಕಾ ವಾಂವ್ಡ್ ಯೆದೊಳ್ಚ್ಯಾ ಪ್ರಾಸ್ ತೀನ್ ವಾಂಟಿ
ಡ್; ಪೆದ್ರಾಬಾಕ್ ಖರ್ಚ್‌ಯಿೊ ತಸೊಚ್ ಚಡ್. ಪುಣ್ ಸಂಪಾದನ್
ದ್ಲೆಂಚ್. ತಾಕಾ ದುಬ್ಳಿಕಾಯೆಚಿ ಚಿಮ್ಟ್ ಚಡ್ ದುಕ್ಲೆ. ಮ್ಹಣುನ್
ಾ ಮ್ಹಜೇರ್ ಗರಮ್ ಜಾಂವ್ಕ್ ಲಾಗ್ಲೊ ಆನಿ ಹಾಂವ್ ಘರಾಂತ್
ಕಾ ಮ್ಹಳ್ಳೆ ಭಾಷೆನ್ ಕೆದ್ನಾ ಕೆದ್ನಾ ಬಾಯ್ಲೆಕಡೆ ಪುರ್ಪುರುಂಕ್
ಾಗ್ಲೊ. ಕ್ರಮೇಣ್ ಎಕಾ ದಿಸಾ ಮ್ಹಜಾಕಡೆ ಮ್ಹಣಾಲೊ—

"ತುಜಾಬರಿ ಆಸ್ಚೆ ತನ್ನಾಟಿ ಖುದ್ ಆಫೀಸಾಂಕ್ ವಸುನ್,
ಾಯ್ಚಾಂಕ್ ಭೆಟುನ್, ಅರ್ಜಿ-ಪತ್ರ್ ತಾಂಕಾಂ ಹಾತಿಂ ದೀವ್ನ್ ಕಾಮ್
ಸಾಗುನ್ ಘೆತಾತ್. ತುಂ ಘರಾಂತ್ಲೆಂಚ್ ಕಾಮ್ ಕರ್ನ್ ಅರ್ಜಿ-ಪತ್ರಾಂ
ಪಾಲಾದ್ವಾರಿಂ ಧಾಡ್ಚಿ ಜಾಲ್ಯಾರ್ ಕಾಮ್ ತುಕಾ ಸೊದುನ್ ಘರಾ
ದಿಸಾ. ಫಾಲ್ಯಾ ತುಕಾ ಪೋರ್ಟ್ ವಠಾರಾಂತ್ಲ್ಯಾ ಥೊಡ್ಯಾ ಆಫೀ
ಾಂಚಿ ವಿಳಾಸ್ ದಿತಾಂ. ದನ್ಪಾರಾಂ ಜೆವ್ಲ್ಯಾ ಉಪ್ರಾಂತ್ ಸಾಂಜೆಚೆಂ
ಾಂದಾಪ್ ಶುರು ಕರ್ಚ್ಯಾ ವೇಳ್ ಪರ್ಯಾನ್ 4/5 ಘಂಟ್ಯಾಂಚಿ ಪುರ್ಸತ್
ಾಸಾ ತುಕಾ ತೆದ್ನಾ ದಿಸ್ಪೂತೆಂ ದೋನ್ ಯಾ ತೀನ್ ಆಫೀಸಾಂಚಾ
ನ್ಯಾಂಕ್ ಅರ್ಜಿ-ಪತ್ರಾಂ ಬರಯ್, ತ್ಯಾ ಆಫೀಸಾಂಕ್ ಖುದ್ದಾನ್
ತ್ತುರ್, ಆಫೀಸ್-ಮೆನೇಜರಾಕ್ ಭೆಟುನ್ ತಾಚಾ ಹಾತಾರ್‌ಚ್ ದೀ.
ನೇಕೆನ್ಸಿ ಆಸ್ಲ್ಯಾರ್ ತುಕಾ ದಿತೆಲೆ; ನಾ ತರ್, ವೇಕೆನ್ಸಿ ಜಾಲ್ಯಾ ಘರಾ
ಪೈತಾಂವ್ ಮ್ಹಣುನ್ ಭಾಸಾಯ್ತೆಲೆ. ಅಶೆಂ ಸಾದಾನ್ ತೊಂಚ್ ಕರ್ಿ
ಜಾಲ್ಯಾರ್ ಮಾತ್ರ್ ತುಕಾ ಕಾಮ್ ಮೆಳಾತ್. ತುಜ್ಯಾ ಬದ್ಲಾಕ್

ವ್ಹಾಕಾ ವಸುಂಕ್ ಖ್ಯೆಂ ಪುರ್ಸತಾಸಾ? ಮಾರ್ಚ್ ಮ್ಹೈನ್ಯಾಭಿತರ್ ತು ಕಾಮ್ ಮೆಳಾನಾ ಜಾಲ್ಯಾರ್ ಮಾಗಿರ್ ತುಂ ತುಜಿ ರೈತಾಚಿ ಕಸ ಕರುಂಕ್ ಗಾಂವಾಕ್‌ಚ್ ಪಾಟಿಂ ವಸ್. ತುಕಾ ಪ್ರೊಸುಂಕ್ ಮ್ಹಜೆ ಸಾಂಬಾಳ್ ಪಾವಾನಾ.''

ದುಸ್ರ್ಯಾ ದಿಸಾ ಎದಿ ಲಾಂಬ್ ವಿಳಾಸಾಂಚಿ ಪಟ್ಟಿ ಬರವ್ನ್ ಹಾಡುನ ಮ್ಹಾಕಾ ದಿಲಿ ಆನಿ, ''ಆಜ್ ಹಾಂತ್ಲ್ಯಾ 3 ವಿಳಾಸಾಂಕ್ ಅರ್ಜ್ಯೊ ಬರವ್ನ್ ತುಂಚ್ ದೀವ್ನ್ ಸಾಧಾನ್ ಶುರು ಕರ್'' ಮ್ಹಣಾಲೊ. ಪುಣ ಖೈಂ ವಸುಂಕ್ ಆಸ ಪಾಟಿಂ ಯೇಂವ್ಕ ಟ್ರಾಮಾಚಾ ಟಿಕೆಟಿಚೆ ಪೈಶೆ ದೀನಾಂತ್. ತೆ ದೀ ಮ್ಹಳ್ಯಾಕ್, ''ಚಲತ್ತ್ ವಸುನ್ ಯೆ್ಹರೆ. ಹಾಂಗಾ ಥಾವ್ನ್ ಖೈಂ ಆಸ್ಚ್ಯೊ ತೀನ್‌ಂಚ್ ಮೈಲಾಂಚೊ ರಸ್ತೊ. ಗಾಂವಾಂತ್ ತುಂ ಧಾ-ವೀಸ್ ಮೈಲಾಂ ಚಲಾನಾಸ್ಲ್ಲೊಯ್ಪ್?'' ಮ್ಹಣುನ್ ಖೆ ವ್ಹನ್‌ಂಚ್ ಉಲ್ಲೈಲೊ.

ತಾಕಾ ಉಪ್ರಾಳಿ ಜವಾಬ್ ದಿಂವ್ಚೆಂ ಖೈರ್ ಮ್ಹಾಕಾ ನಾಸ್ಲ್ಲ್ಯಾನ್ ತ್ಯಾ ದಿಸಾ ಥಾವ್ನ್ ಹಾಂವೆಂ ತಾಣೆ ದಿಲ್ಲೆಂ ಹೆಂ ಚಡಿತ್ ಪ್ರಾಛಿತ್,—ಪಟ್ಟೆಂತ್ಲೆ ಪೂರಾ ವಿಳಾಸ್ ಮುಗ್ದಾಲೆ ಪರ್ಯಂತ್ ಕೆಲೆಂ; ಪ್ರತಿಫಳ್ ಸೊನ್ಯೊ. ಚಡಾವತ್ ಆಫೀಸಾಂನಿ ಅರ್ಜಿ-ಪತ್ರ್ ದಿತಾನಾಂಚ್, ''ಸೊರ್ರಿ—ನೋ ವೆಕೆನ್ಸಿ'' ಮ್ಹಣುನ್ ತೆಂ ಫೆವುಂಕ್‌ಚ್ ಇನ್ಕಾರ್ ಕೆಲೆಂ. ದೊಗಾಂನಿ ಮಾತ್ರ್ ತೆಂ ಫೆವುನ್, ''ವೆಕೆನ್ಸಿ ಜಾಲ್ಲ್ಯಾಶಿ ಫರಾ ಆಪೈತಾಂವ್'' ಮ್ಹಣುನ್ ಭುಜವ್ನ್ ಧಾಡ್ಲ್ಜ ದಯಾ ಕೆಲಿ.

ಜನವರಿ ಆನಿ ಫೆಬ್ರವರೆಚೊ 1 ಹಾಪ್ತೊ ಪರ್ಯಂತ್ ಹಾಂವ್ ಪೆದ್ರಾಬಾಚೇ ಕೊಟ್ರೇಂತ್ ಘರ್-ಚಾಕೊರ್ ಆನಿ ಭಾಯ್ರ್ ರಸ್ತ್ಯಾವೈಲೊ ಭಿಕಾರೊ ಸಂಚಾರಿಕ್ ಜಾವ್ನ್ ವಾವುರ್ಲೊಂ.

ದುಸ್ರ್ಯಾ ಹಾಪ್ತ್ಯಾಂತ್ "ಫ್ರೀ ಪ್ರೆಸ್ ಜರ್ನಲ್" ಪತ್ರಾಚಾ ಛಾಪ್ಖಾನಾಂತ್ 'ಪ್ರೂಫ್ ರೀಡರ್' ಆನಿ 'ಕೊಪಿ-ಹೋಲ್ಡರ್' ಜಾಯ್ ಮ್ಹಳ್ಳೆಂ ಇಸ್ತಿಹಾರ್ ತ್ಯಾಚ್ ಪತ್ರಾರ್ ವಾಚ್ಲೆಂ. ತ್ಯಾ ಛಾಪ್ಖಾನ್ಯಾಂತ್ ಮಂಗ್ಳೂರ್ಗಾರ್ ಕಾಮ್ಗಾರ್ ಆಸ್ಲೆ. ಎಕ್ಲೊ ಸಬ್-ಎಡಿಟರ್ ಶ್ರೀ

ರ್ಬರ್ಟ್ ಡಿ'ಸೋಜಾ; ದುಸ್ರೊ ತಾಚೊ ಭಾವ್ ಜೊಸೆಫ್. ಜುಜೆ
ಜೊ ಹಾಯ್‌ಸ್ಕೂಲಾಂತ್ಲೊ ಸಹ ಪಾಠಿ ಆನಿ ಈಷ್ಟ್. ಎಕ್ ಆರ್ಜಿ
ವ್ನ್ ಫೆವ್ರುಸ್ ಸದಾ ಛಾಪ್ಖಾನ್ಯಾಕ್‌ಚ್ ವಸುನ್ ಸಬ್-ಎಡಿಟರ್
ಜೆಜಾಕ್ ಭೆಟ್ಲೊಂ. ತಾಚೆ ಆನಿ ಜೊಸೆಫಾಚೆ ವಳ್ಕೆನ್ ಮ್ಹಾಕಾ
ರುಪ್ಯಾಂ ಪಾಗಾಚೆಂ 'ಕೊಪಿ-ಹೊಲ್ಡರಾ' ಚೆಂ ಕಾಮ್ ಮೆಳ್ಳೆಂ.
ತಿಂ 10 ಥಾವ್ನ್ ಸಕಾಳಿಂ 6 ಪರ್ಯಾನ್ ರಾತ್ ಪಾಳೆಚೆಂ ಕಾಮ್.
ಜೆ ಪ್ರೂಫ್-ರೀಡರ್, ಆಸಿ ಹಾಂವ್ ಕೊಪಿ-ಹೊಲ್ಡರ್ ಆಸುನ್
ಯಾಂ ಸಾಂಗಾತಾಚ್ ಕಾಮ್ ಕೆಲೆಂ. (ಹ್ಯಾ ದಿಸಾಂನಿ ಆತಾಂ ಆಮ್ಚೊ
ಚಯಾಚೊ ಆಸ್ಲೊ ಕೊಂಕಣಿ ಲೇಖಕ್ ಶ್ರೀ ಪಿ. ಡಿಸೋಜಾಯಿ ತೆದ್ನಾ
ಯ್ಚ್ ಪ್ರೆಸ್ಸಾಂತ್ ಆಸ್ಲೊ ಆನಿ ಮ್ಹಾಕಾ ತಾಚಿ ಪೈಲಿ ತತ್ಕಾಲಿಕ್
ಸ್ಯಾಗತ್ ಜಾಲ್ಲಿ.) ಆಮ್ಚ್ಯಾ ದಿಸಾಚೆಂ ಹಾಪ್ತ್ಯಾಳೆಂ ಸೊಪೆಂ ಪತ್ರ್
ಾರತ್ ಜ್ಯೋತಿ" ಚಾಲು ಕೆಲ್ಲ್ಯಾ, ತರ್ಫೆನ್ ಜುಜೆಕ್ ಆನಿ ಮ್ಹಾಕಾ
ಂಗಾ ಕಾಮ್ ಮೆಳ್ಳೆಂ ಪುಣ್ 17 ದೀಸ್ ಕಾಮ್ ಕೆಲ್ಯಾ
ಪ್ರಾಂತ್ ಜುಜೆಕ್ ಮಾತ್ರ್ ಕಾಮಾಂತ್ ದವರ್ಲೆಂ; ಮ್ಹಜಿ ಗರ್ಜ್ ನಾ
ಣಾನ್ ಮ್ಹಾಕಾ ತ್ಯಾ 17 ದಿಸಾಂಚಾ ಕಾಮಾಕ್ 11 ರುಪೈ
ಜುರಿ ದೀವ್ನ್ ಘರಾ ಧಾಡ್ಲೆಂ. (ಜುಜೆ ಕ್ರಾಸ್ಟೋ 'ಟಾಯ್ಮ್ಸ್
ಆಫ್ ಇಂಡಿಯಾ' ಪತ್ರಾಚೊ ಸಂಪಾದಕ್ ಆನಿ ಶೆವಟೆಂ ಡೆಲ್ಲಿಂತ್ ತಾಚೊ
ನರಲ್ ಮೆನೆಜರ್ ಜಾಲ್ಲೊ.)

ಮ್ಹಜಾ ಜಿವಿತಾಂತ್ಲಿ ಪೈಲ್ಲಿ ನೌಕರಿ-ಪೈಲ್ಲೊ ಸಾಂಬಾಳ್. ಹೊ
ಕಾಂ ಹಾಂವೆಂ ಕೊಣಾಕ್ ದೀಂವ್ಕ ಜಾಯ್? ಪೆಸ್ಸಿಯಾಂತ್ ಟುಯಿ
ಾಚೆ ಮೆಳ್ಳಿಲೆ 3 ರುಪೈ ಪೆದ್ರುಬಾಕ್ ದೀವ್ನ್ ಸಲ್ಲ್ಯಾಕ್ ಪ್ಹೊನೈಸ್
ಾಟಿಯೊ ಕೆಲ್ಲೊ ಥಾಕ್ಲೊ ಆಸ್ತಾನಾ ಆತಾಂ ತಾಕಾಚ್ ದೀಂವ್ಕ
ಯ್ ನ್ಹಂವೇ? ಪುಣ್ ವ್ಹಜೊ ಅತ್ಮೊ ಆಡ್ ಯೇವ್ನ್
ಣಾಲೊ,—

'ಪೈಲೆಂ ಜಾಲ್ಲೆಂ ಫಳ್ ದೆವಾಕ್ 'ಭೆಟ್ಯೆ' ಮ್ಹಣ್ತಾ ಪವಿತ್ರ್
ಸ್ತಕ್. ತಶೆಂಚ್ ಹೊ ಪೈಲೊ ಸಾಂಬಾಳ್ ದೆವಾಚಾ ಸ್ಥಾನಾರಾಸ್ಚ್ಯಾ
ಜಾ ಆನಾಕ್ ದೀ. ಪೆದ್ರುಭಾಕ್ ನ್ಹಂಯ್.' 'ಪುಣ್, ಗೆಲ್ಯಾ 5
ನ್ಯಾಂನಿ ಹಾಂವ್ ತಾಚೆಂ ಜೇವ್ಲಾಂ ನ್ಹಂವೆ?'

'ಫುಂಕ್ಯಾಚ್ ಜೇವ್ಣಾಯ್. ಎಕಾ ರಾಂದ್ಪ್ಯಾಚೊ ವಾವ್ರ್ ಕೆಲ ಸೆಲ್ಯಾಗೆರ್ ಕೆಲ್ಲೊಯ್ ತರ್ ಜೆವಾಣ್ ಆನಿ ವೈಲ್ಯಾನ್ 10 ರು ಪುಣಿ ಸಾಂಬಾಳ್ ಮೆಳ್ತೊ. 17 ದಿಸಾಂನಿ ಛಾಪ್ಖಾನಾಂತ್ ರಾತ್ ಪಾಳಿಚೆಂ ಕಾಮ್ ಕರುನ್ ಘರಾ ಯೇವ್ನ್ ದೀಸ್‌ಭರ್ ನಿದುನಾಂಯ ಘರಾಂತ್ಲೊ ಆವ್ರಾಸ್ ವಾವ್ರ್ ಕರುನ್ ಭಾವ್ಡೇಕ್ ಸಹಾಯ ಕೆಲ್ಯಾಯ್. ಮ್ಹಣ್ತಾಚ್ ತುಕಾ ಪೆದ್ರುಬಾಚೆಂ ರೀಣ್ ನಾ ಫಾರೀ ಕರುಂಕ್'

ಮ್ಹಜಾ ಆತ್ಮ್ಯಾಚೊ ಹೊ ನ್ಯಾಯ್ ಹಾಂವೆಂ ಮಾಂದ್ಲೊ ಆ ಛಾಪ್ಖಾನಾಂತುನ್ ಘರಾ ಯೆತಾನಾಂಚ್ ಜಿ ಪಿ. ಒ—ಂತ್ ರಿಗುನ್ 8 ರುಪೈ ಆನಾಚಾ ನಾಂವಾಕ್ ಮನಿಒರ್ಡರ್ ಧಾಡ್ಲೆ ಆನಿ 3 ರುಪೈ ಮ್ಹಜಾಚ್ ಗರ್ಜಾಂಕ್ ಮ್ಹಣುನ್ ದವರುನ್ ಘೆತ್ಲೆ.

ಪರ್ಕೆಂ ತುಟ್ಲೊ ಸಂಭಂಧ್

ಪೆದ್ರುಬಾಕ್ ನವ್ಕರಿ ಆಖೇರ್ ಜಾಲಿ ಮ್ಹಣುನ್ ಮಾತ್ರ್ ಸಾಂಗ್ಲೆಂ. ಸಾಂಬಾಳಾ ವಿಶ್ಯಾಂತ್ ಕಾಂಯ್ ಸಾಂಗ್ಲೆಂನಾ. ತರೀ ತಾಣೆ ವಿಚಾರ್ಲ್ಯಾಬಗರ್ ಮ್ಹಾಕಾ ಸೊಡ್ಲೆಂ ನಾ. ಹಾಂವೆಂ ಸತ್ ಸಾಂಗ್ಲೆಂ. ಆಯ್ಕುನ್ ಗಲಾಟೊ ಕೆಲೊ ತಾಣೆಂಚ್; ಭಾವ್ಡೇನ್ ನೈಂ. "ಆನಾಕ್ ಮನಿಒರ್ಡರ್ ಧಾಡ್ಚ್ಯಾ ಪೈಲೆಂ ಮ್ಹಾಕಾ ಸಾಂಗ್ಲೆಂ ನಾಯ್ ಕಿತ್ಯಾ" — ತಾಚೆಂ ಅಧಿಕಾರಾಭರಿತ್ ಸವಾಲ್. ಹಾಚೊ ಮತ್ಲಬ್, — ಮ್ಹಜೆಂ ಸಂಪಾದನ್ ತಾಚಾಕಡೆ ವಿಚಾರ್ಲ್ಯಾಬಗರ್ ಮ್ಹಜೇ ಅಪೇಕ್ಷೆ ಪ್ರಕಾರಿಂ ಖರ್ಚುಂಚೆಂ ಹಕ್ಕ್ ಮ್ಹಾಕಾ ನಾ ಮ್ಹಣ್ಚೆಂ. ಹೊ ನ್ಯಾಯ್ ಮ್ಹಾಕಾ ಆಡ್ವುರ್ ಲಾಗ್ಲೊ. ಆಜ್ ಪರ್ಯಂತ್ ತಾಕಾ ಬಾಪಾಸಾರ್ಕ್ಯಾ ವ್ಹಡಿಲಾಚೊ ಮಾನ್ ದೀವ್ನ್ ಖಾಲ್ ಆಸ್‌ಲ್ಲೊಂ ಆತಾಂ ಪೈಲ್ಯಾಚ್ ಪಾವ್ಟ ಉಪ್ರಾಟ್ಲೊಂ ಆನಿ ಮ್ಹಜ್ಯಾ ಹಕ್ಕಾ ಪಾಸ್ವತ್ ಖಡಕ್ಕೇ ಭಾಸೇನ್ ಪ್ರತಿಭಟನ್ ಉಸಾರ್ಲೆಂ. ದೊನೀಂ ಪಕ್ಷಾಂಚೆಂ ವಚ್ಚಾಟ್ ಗರಮ್ ಆನಿ ಜಬ್ಬೊರೆಂ ಜಾಲೆಂ. ಹೆಂ ಆಖೇರ್ ಕರುಂಕ್ ಪೆದ್ರುಬಾನ್ ಅಶಿ ಆಜ್ಞಾ ದಿಲಿ,— "ಫಾಲ್ಯಾಚ್ ನಿಕಳ್ ಹಾಂಗಾ ಥಾವ್ನ್ ಆನಿ ಚಲ್ ಪಾಟಿಂ ಗಾವಾಂಕ್. ಫೊಂವರ್ಾಂ ಥಾವ್ನ್ ಹಾಂಗಾ ಆಸ್ಚೊ ನಾ ತುಕಾ."

ಹಾಂವೆಂ ಭಾವ್ಜೇಕಡೆ ಚೊಯ್ಲೆಂ. ತಿಣೆ ಉಲ್ಲೆಂ ಕುಶಿಸ್ ಕೊಂಡ್
ವ್ಹಾಡಯ್ಲೆಂ. ತಿಕಾಯಿ ಹಾಂವ್ ಗರ್ಜೇ ಭಾಯ್ಲೊ ಮ್ಹಣ್ ಭಗ್ಲೆಂ.
ಲೆಂ.

ಹಾಂವೆಂ ಒಪ್ಲ್ಯಾಪೈಲೆಂ ಇಶ್ಲೆಂ ಚಿಂತ್ಲೆಂ. ಪೆದ್ರುಬಾಚಿ ದುಡ್ವಾ-
ಣ್ ದೆಕ್ತಾನಾ ತಾಣೆ ಪ್ಹುಜೇರ್ ಉಚಾಂಬಳ್ ಜಾಲ್ಲ್ಯಾಂತ್ ಕಾಚಿ
ಕ್ ನಾ ದಿಸ್ಲೆಂ. ಸಾಂಗಾತಾಚ್, ಆತಾಂ ಮ್ಹಜಿಯಿ ಗತ್ ಕಾಂಯ್
ಗೇಚಿ ಸೈಂ. ತಾಕಾ ಪೈಶಾಂಚೆ ಕಷ್ಟ ಮಾತ್ರ್. ಫುಣ್ ಮ್ಹಾಕಾ
ನಾಂತ್, ಕಾಮ್ ನಾ, ಎಕಾಂತ್ರಂ ಫುಡಾರ್‌ಚ್ ನಾ. ತರೀ
ಹ್ಹಕಾ ಪಾಟೆಂ ಗಾಂವಾಕ್ ವೆಚೆಂ ನಾಕಾ ದಿಸ್ಲೆಂ. ಕಿತ್ಯಾ ಗೆಲ್ಲ್ಯಾ
ವುಲ್ಲ್ಯಾಕಡೆ ಆಶಿಚ್ ಸಲ್ವಣ್ ಘೆವುನ್ ಪಾಟಿಂ ಮಾಯ್-ಘರಾಚ್
ಲ್ಯಾ ಪಾವ್ಚಿಂ ವೆಚೆಂ? ಮ್ಹಾಕಾ ಕಿತ್ಲೆಂ. ಲಜೇ-ಬೆಜಾರಾಯೆಚೆಂಗೀ
ಂಚ್ ಮ್ಹಜ್ಯಾ ಘರ್ಚ್ಯಾಂಕ್‌ಯೀ. ಆನಿ ಹೆಂ ದೆಕ್ಚ್ಯಾಂಕ್‌ಯಿ ಹಾಸುಂಕ್
ನೀಬ್. ದೆಕುನ್ ಬೊಂಬೈಂತ್‌ಚ್ ಆಸುನ್, ತತ್ಕಾಲಾಕ್ ಫುಟ್
ತೆಚೊ ಆಸ್ರೊ ಪುಣಿ ಘೆವುನ್, ಕೊಣಾಯ್ಚ್ಯಾ ಘರಾಂತ್ ಯಾ
ಟೆಲಾಂತ್ ರಾಂಡ್ಪ್ಯಾಚಿ ಯಾ ಪೈಟಿಂಚಿ ನೌಕರಿ ಮಾಗುನ್
ಂಗಾಚ್ ಜಿಯೆತಲೊಂ ಮ್ಹಳ್ಳೊ ನಿರ್ಧಾರ್ ಕರುನ್ ಪೆದ್ರುಬಾಕಡೆ
ಾಚ್ ಮೈನ್ಯಾಚೊ ವಾಯ್ದೊ ಮಾಗ್ಲೊ. ದೀನಾಂ, ಮ್ಹಣಾಲೊ.
ದಿಸಾಂಚೊ ದೀ ಮ್ಹಳೆಂ. ಜಾಯ್ನಾಂಚ್ ಮ್ಹಣಾಲೊ. ಕಡೇಕ್
ಾಚ್ ಹಾಪ್ಯಾಚಿ ರಿಯಾಯ್ತ್ ಮಾಗ್‌ಲ್ಲ್ಯಾಕ್ ಜಾಯ್ತ್/ಜಾಯ್ನಾ,
ಹಾಂತ್ಲೆಂ ಎಕ್ಯೆಂ ಜವಾಬ್ ದಿಲಿನಾ.

ಆಸ್ರೊ ಸೊಡುನ್ ಫುಟ್ ಪಾತೇಕ್ ವೆಚಾ ಪೈಲೆಂ ಹಾಂವೆಂ
ಹ್ಹಾಕಾ ಬೊಂಬೈಂತ್ ಆಸ್‌ಲ್ಲ್ಯಾ ಎಕಾಚ್ ಪರಿಚಿತಾಗೆರ್ ವಸುನ್
ಚಿ ಮಜತ್ ಮಾಗುಂಕ್ ಮನ್ ಕೆಲೆಂ. ತೊ ಆಸ್‌ಲ್ಲೊ ತಮಿಳ್
ಡಾಂತ್ಲ್ಯಾ ತುತುಕೋರಿನಾಂತ್ಲೊ ಕಥೊಲಿಕ್, ಶ್ರೀ ಜೊನ್ ಬೆನೆಟ್
ರಾಂದಾ. ಹಾಂವ್ ಹಾಂಗಾ ಆಯಿಲ್ಯಾ ಆಧಿಂ ತೊ ಆನಿ ಪೆದ್ರುಬ್
ಕೊಟ್ರೇಂತ್ ವಾಂಟ್ಯಾರ್, ಭಾಡೆಂ ಫಾರಿಕ್ ಕರುನ್ ಸಾಂಗಾತಾ
ಯೆತಾಲೆ. ಮಾಗಿರ್ ತಾಣೆ ವಿಂಗಡ್ ಕೊಟ್ರ ಘೆತ್‌ಲ್ಲಿ. ತರೀ ತೊ

ಚಡುಣೆ ಸದಾಂಯಿಊ ಆವ್ಸೋ ಕೊಟ್ರೀಂತ್ ಯೇವ್ನ್, ಪೆದ್ರಾಬಾ ಸಂ
10 ಘಂಟೆ ರಾತ್ ಪರ್ಯನ್ ಬಸುನ್ ಪಟ್ಯಾಂಗಾಂ ಉಲವ್ನ್ ತಿ
ಕೊಟ್ರೀಕ್ ವೆತಾಲೊ. ತ್ಯಾ ಸಂಧರ್ಭಾರ್ ತೊ ಮ್ಹುಜೊ ನಾವ
ದೆಕ್ತಾಲೊ; "ತುಕಾ ಇತ್ಲೆಂ ಶಿಕಾಪ್ ಆಸುನೀ ಹೆಂ ಕಾಮ್ ಕರುಂ
ಪಡ್ಲೆಂ, ನೈಂಗೀ" ಮ್ಹಣುನ್ ಎಕ್ ಪಾವ್ಟ ತಾಣೆ ಚುರ್ಚುರಿ ಉಸಾರ್
ಜನವರೆಂತ್ ತೊ ತಾಜಾ ಗಾಂವಾಕ್ ವಸುನ್ ಕಾಜಾರ್ ಜಾವ
ಆಯಿಲ್ಲೊ ಆನಿ ಉಮಖಾಡಿ ಜೈಲಾಲಾಗಿಂ ಫ್ಲೆಟ್ ಭಾಡ್ಯಾಕ್ ಘೆವುನ
ತಾಂತುಂ ಜಿಯೆತಾಲೊ. ತೊ 'ಟಾಟಾ ಸ್ಟೀಲ್ ಕಂಪೆನೆ' ಚಾ ಆ
ಸಾಂತ್ ಸುಪರಿಂಟೆಂಡಾಚಾ ಹುದ್ದ್ಯಾರ್ ಆಸ್ಲ್ಲೊ. ಆತಾಂ ಮ್ಹುಜ
ಹ್ಯಾ ಸಂಕಷ್ಟಾಚಾ ವಗ್ತಾ ತೊ ಮ್ಹಾಕಾ ಮಜತ್ ದಿತಾಗಿ ಯಾ
ತಾಣೆ ಚುರ್ಚುರೆ ಉಸಾರ್ಲ್ಲೆ ಬರೀ ತೊಂಡಾಸ್ ಮಾತ್ರಗೀ,— ಹಾಂತ್ಲೆ
-ಏಕ್ ಜಾಣಾ ಜ಼ಾತಾಂ ಮ್ಹಣ್ ಚಿಂತುನ್ ತ್ಯಾಚ್ ದಿಸಾ ತಾಂಗೆರ್
ಗೆಲೊಂ.

ಮ್ಹುಜಿ ಸ್ಥಿತಿಗತ್ ಆಯ್ಕುನ್ ತೊ ಆಜಾಪ್ಲೊನಾ. "ತೊ ತುಕಾ
ಅಶೆಂ ಸೊಡುನ್ ಘಾಲ್ತಲೊ ಮ್ಹಳ್ಳೊ ಸಂಶಯ್ ಮ್ಹಾಕಾ ಆಸ್ಲ್ಲೊ"—
ಮ್ಹಣಾಲೊ ತೊ ಹಾಸ್ಯುರ್ಯಾಂ ಉಲವ್ನ್, "ತಾಜೆಂ ಮನ್ ಹಾಂವೆಂ
ಪಾರ್ಕಿಲಾಂ. ತೆಂ ಥಿರಾಜೆಂ ನೈಂ. ಆಜ್ ಏಕ್ ಆಲೊಚನ್ ಕರೀತ್
ಜಾಲ್ಯಾರ್ ಫಾಲ್ಯಾ ದುಸ್ರಿಚ್ ಕರ್ತಾ. ಆಜ್ ರಾಗಾಚಾ ಭರಾರ್
ಘರಾಂತ್ಲೆಂ ನಿಕಳ್ ಮ್ಹಳ್ಳೊಲೊ ಫಾಲ್ಯಾ ಮನ್ ಬದ್ಲುನ್ ತುವೆಂ
ಮಾಗ್ಲಾಯ್ ತಿತ್ಲೊ ವಾಯ್ಡೊ ರಾವ್ ಮ್ಹಣುಂಕೀ ಪುರೊ. ಮ್ಹಣಾ
ನಾಸ್ತಾಂ, ಫಾಲ್ಯಾಚ್ ನಿಕಳ್ ಮ್ಹಣಾಸ್ ಬಳಾತ್ಕಾರ್ ಕರಿತ್ ತರ್,
ತ್ಯಾಚೆಂ ಬೆಗ್ ಆನಿ ಭಿಚಾಣೆ ಘೆ, ಆನಿ ಸೀದಾ ಹಾಂಗಾ ಯೆ. ಉಪ್ರಾಂ
ತ್ಲೆಂ ಮಾಗಿರ್ ಪಳೆಯಾಂ."

ದೇವ್‌ಚ್ ಉಲೈಲೊ ತಶೆಂ ಮ್ಹಾಕಾ ಭುಜ್ವಣ್ ಆನಿ ಧೈರ್ ಲಾಭ್ಲೆಂ.

ಹಿ ಖಬರ್ ಘರಾ ಸಾಂಗ್ಲಿನಾ. ತೊ ದೀಸ್ ಆಮ್ಚಾ ಮಧೆಂ
ಉಲಣೆ ನಾಸ್ತಾಂಚ್ ಗೆಲೊ. ದ್ಸುಸ್ರ್ಯಾ ದಿಸಾ ಪೆದ್ರಾಚ್ ಕಾಂಯ್
ಉಲೈನಾಸ್ತಾಂಚ್ ಆಫೀಸಾಕ್ ಗೆಲೊ. ವ್ಹೊನಿ ಗರ್ಜೆ ಪುರ್ತೆಂ ಘಸ್ಣಾನ್

ಲಿ. ಹಾಂವೆಂ ಹೆರ್ಶೆಂಚಾಬರಿಚ್ ಘರಾಂತ್ಲೊ ವಾಪ್ರ್ ಚಾಲು ಾ. ಅಶೆಂ ಏಕ್ ಹಾಪ್ತೊ ಪಾಶಾರ್ ಜಾಲೊ. ತೊ ದೀಸ್ ಮುಂಗ್ಳಾ ಶಿ. ಹಾಂವ್ ಸವಾಂಚಾಬರಿ ನ್ಹೆಸಾಣ್ ನೆಸುನಾಂಯ್ಲೊಂ, ಸಿಗ್ರ್ ನ್ ಕಾಪ್ಸೆರ್ ಉಡಾಕ್ ದಿಸರ್ಲೆಂ; ಪೀಟ್ ಮೊಳ್ಚಿನ್ ಚಾಪಾತ್ಯೊ ಚಿಸ್ ಭಾಜ್ಲ್ಯೊ. ಸಕ್ಡಾಂನಿ ನಾಸ್ಟೊ ಕೆಲೊ. ಪೆದ್ರುಚ್ ಆಫೀ ಕ್ ವಚುಂಕ್ ಸೈಸ್ತಾನಾ ಹಾಂವಿಂ ವಸ್ತ್ರಾಂ ಬದ್ಲುನ್ ಜಾಜಾರಾಕ್ ಂಕ್ ಆಯ್ತೊ ಜಾಲೊಂ.

“ಖೈಂ ವೆತಾಯ್-ರೆ?” ಮ್ಹಣಾಲೊ ಪೆದ್ರುಚ್. “ಹಾಪ್ತೊ ಮುಗ್ದ್ ನಾಂವೇ? ಆಜ್ ಮಂಗ್ಳುರಾಕ್ ಸ್ಟಿಮರ್ ವೆತಾ ತೆಂ ನೆಣಾಂಯ್ವೇ? ಜೇರ್ ಚಲ್ ಪಾಟಿಂ ಗಾಂವಾಕ್ ಚ್.”

ಹಾಂವ್ ಹಾಕಾಚ್ ರಾಕ್ತಾಲೊಂ. ಸಾಂಗಾತಾಚ್ ಪೈಶಾಚಿ ಪಿಜಿ ಪೈಶೆ ದಿತಾಗೀ ಪಳೆಲಿಂ. ದೀನಾಶ್ತಾಂಚ್ ಚಲ್ಲೊ ಆಫೀಸಾಕ್. ವೆಂಯೀ ಮಾಗ್ಲೆಂನಾ. ಕಿತ್ಯಾ, ದಿಲ್ಯಾರ್ ಹಾಂವೆಂ ಗಾಂವಾಕ್ ಂಚ್ ಪಡ್ತಾ. ಆತಾಂ, ಟಿಕೆಟಿಕ್ ಪೈಶೆ ನಾಂತ್ ಮ್ಹಳ್ಯಾ ಸೀಬಾನ್ ಕಾ ಪೆಲ್ಯಾಗೆರ್ ಆಸ್ಲೊ ಮಾಗುನ್ ಘೆವುಂಕ್ ಕಾರಣ್ ಮೆಳ್ಳೆಂ ವೆ. ತೊ ಗೆಲ್ಯಾ ಪಾಟ್ಲ್ಯಾನ್‌ಂಚ್ ಮ್ಹಜೆಂ ಕಿತೆಂ ಆಸ್‌ಲ್ಲೆಂ ತೆಂ ನ್ ಹೆಂಡ್ ಬೆಗಾಂತ್ ಭರ್ಲೆಂ ಆನಿ ನಿಕಳ್ಯೊಂ. ಖೈಂ ವೆತಾಯ್ ಣುನ್ ಭಾವ್ಜಿನ್‌ಯೀ ವಿಚಾರ್ಲೆಂನಾ, ಹಾಂವ್ಯೆಂ ತಿಕಾ ಸಾಂಗ್ಲೆಂನಾ. ಾ ಶ್ರೀ ಜೆ. ಬಿ. ಮಿರಾಂಡಾಗೆರ್ ಗೆಲೊಂ. ತಾಚಿ ಪತಿಣ್ ಆನಿ ಕ್ಲೊ ಭಾವ್ ಫ್ಲೆಟಾಂತ್ ಆಸ್‌ಲ್ಲೆಂ. ತಾಣೆಂ ಮ್ಹಾಕಾ ಇಷ್ಟಾ ಕೊ ಸ್ವಾಗತ್ ದಿಲೊ.

ಭಾಗ್ ಉಗ್ತೆಂ ಜಾಲೆಂ.

ಶ್ರೀ ಮಿರಾಂಡಾ ಮ್ಹಾಕಾ ಏಕ್ ನವ್ಕರಿ ಲಾಗವ್ನ್ ದಿಂವ್ಚ್ಯಾ ಘಾನಾಕ್ ದೆಂವ್ಲೊಂ. ಕಶೆಂ ತೊ ಏಕ್ ವ್ಹಡ್ ಹುದ್ದ್ಯಾಗಾರ್ ಲ್ಲೊ ತಶೆಂಚ್ ತಾಕಾ ಸಭಾರ್ಯಾಂ ಕಂಪೆನ್ಯಾಂಚಾ ನಿರ್ದೇಶಕಾಂಚಿ, ್ಯಾಂಚಿ, ಒಫಿಸರಾಂಚಿ ಚೆಂಗ್ಲಾಯ್ ಆಸ್‌ಲ್ಲಿ. ಸದಾಂ ಸಾಂಜೆರ್

ದಫ್ತರಾಂತ್ಲೊ ಘರಾ ಯೆತಚ್ ಆನಿ ರಜೇಚಾ ಸಗ್ಳ್ಯಾ ದಿಸಾಂತ್ ತ
ಮ್ಹಾಕಾ ಸಾಂಗಾತಾಕ್ ಘೆವುನ್, ತಾಚಾಚ್ ಖರ್ಚಾರ್ ಒಫಿಸರಾಂ.
ಘರಾ ವ್ಹೆಲೆಂ, ತಾಚೊಚ್ ಖಾಸ್ ಸಂಭಂದಿಕ್ ಮ್ಹಣುನ್ ಘಟ
ಮ್ಹಾಕಾ ಕಿತೆಂಯೀ ಏಕ್ ನೌಕರಿ ದಯಾ ಕರುಂಕ್ ಜಾಯ್ ಮ್ಹಣ
ತಾಂಚೊ ಉಪ್ಕಾರ್ ಮಾಗ್ಲೊ. ಪುಣ್ ಹರ್ ಏಕ್ಲ್ಯಾನ್ ತಾಕಾಂ
ದಿಲಿ ಜವಾಬ್, — "ಆತಾಂಚ್ ಜಾಯ್ ಮ್ಹಳ್ಯಾರ್ ಜಾಗೊ ಖಾಲಿ ನ
ಜಾಲ್ಲ್ಯಾ ಘರಾ ಪಯಿಲ್ಲೆಂ ಚಾನ್ಸ್ ಹಾಕಾ ಆಪವ್ನ್ ದಿತಾಂ"— ಮ್ಹಣುನ

ಮಾರ್ಚ್ ಮ್ಹಯ್ನ್ಯಾಚೊ ಚವ್ತೊ ಹಪ್ತೊ ಪರ್ಯಾನ್ ಹಾಂ
ಭಿಕಾರೊಚ್ ಉರ್ಲೊಂ. ತ್ಯಾಚ್ ಹಪ್ತ್ಯಾಂತ್ ಮಾಂಡ್ವಿಂತ್ಲ್ಯಾ
ಮಂಗ್ಳುರ್ಗಾರ್ ಶ್ರೀ ಮಥಾಯಸಾಚಾ "ನ್ಯೂ ಮೊಡೆಲ್ ಹಾಯ
ಸ್ಕೂಲಾಂತ್" ರಜೇಕ್ ಗೆಲ್ಲ್ಯಾ ಏಕಾ ಮೆಸ್ತ್ರಿಚೇ ಕ್ಲಾಸೆಂತ್ ಶಿಕಂವ್
ಮ್ಹಾಕಾ ಆಪೈಲೆಂ. ಲಾಂಬ್ ರಜೇರ್ ಗೆಲ್ಲೊ ಮೆಸ್ತ್ರಿ ಏಕಾಚ್ಯಾಣೆ ರಜ
ರದ್ ಕರುನ್ ತಿಸ್ರ್ಯಾಚ್ ದಿಸಾ ಕ್ಲಾಸೇಕ್ ಆಯ್ಲೊ. 2 ದಿಸಾಂ
ಹಾಂವೆಂ ಶಿಕೈಲ್ಲ್ಯಾಚಿ ಮಜುರಿ 5 ರುಪೈ ಮೆಳ್ಳಿ.

ಎಪ್ರಿಲ್ ಪೈಲೆರ್ ಏಕಾ ಘರ್ಚ್ಯಾ 2 ಭುಗ್ರ್ಯಾಂಕ್ ಟ್ಯುಯಿಶನ್
ದೀಂವ್ಕ್ ಆಪೈಲೆಂ. ಘರ್ಚ್ಯಾ ವ್ಹಡಿಲ್ ಸಾಂ ವಿಶೆಂತ್ ಪಾವ್ಲಾಚ್ಯಾ
ಮೆಳಾಚೊ ಪಾಂದೊ. ಮೆಳಾ ಥಾವ್ನ್ ತಾಣೆ ಮ್ಹಜಾ ಆಡ್ ಖರ್ಚಾಕ್
5 ರುಪೈ ದಾನ್ ಹಾಡುನ್ ದಿಲೆ.

ದೀಸ್‌ಭರ್ ಹಾಂವ್ ಘರಾಂತ್ ಬಸುನ್ ಖಂತೇನ್ ಕುವಾರ್ತಾಲೊಂ.
ದೆಕುನ್ ಶ್ರೀ ಮಿರಾಂದಾನ್ ಶಹರಾಂತ್ಲ್ಯಾ ಪೈಶಿಲ್ಯಾ ಒಫೀಸರಾಂಕ್ ಭೆಟೊನ್
ಯೆ ಮ್ಹಣುನ್, ತಾಂಕಾಂ ದೀಂವ್ಕ್ ಪತ್ರಾಂ ಬರವ್ನ್ ದಿತಾಲೊ ಆನಿ
ಬಾಸ್ಸಾಚಾ/ಟ್ರಾಮಾಚಾ ಟಿಕೆಟಾಂಕ್ ಪುರ್ತೆ ಪೈಶೆಯೀ ದಿತಾಲೊ.
(ಹಾಂವ್ ಚಲುನ್ಂಚ್ ವಸುನ್/ಯೇವ್ನ್ ತೆ ಪೈಶೆ ಮ್ಹಜಾ ಗರ್ಜಾಂಕ್
ದವರ್ತಾಲೊಂ.) ಏಕಾ ದಿಸಾ ದಾದಾರ್ಚ್ಯಾ ಏಕಾ ಲುಗ್ಟಾಂ-ಮಿಲ್ಲಾಚಾ
ಮೆನೆಜರಾಕ್ (ಮಂಗ್ಳುರ್ಗಾರ್) ಶ್ರೀ ನೊರೊನ್ಹಾಕ್ ಪತ್ರ್ ದಿಲೆಂ. ಬಾಸ್ಸ
ಟಿಕೆಟಿಚೆ 12 ಆಣೆಯೀ ದಿಲೆ. ಹಾಂವ್ ಚಲತ್ ಗೆಲೊಂ ಆನಿ ಪತ್ರ್

ಸೋರ್ನ್ಸಾರ್ ದಿಲೆಂ. ತೆಂ ವಾಚುನ್ ತೊ ವ್ಹಡೀಲ್ ಎಕ್ದಮ್
ಮ್ ಜಾಲೊ ಆನಿ ಧಮ್ಕ್ಯಾನ್ ಮ್ಹಣಾಲೊ.—

"ತ್ರಾನಿಂ ಹಳ್ಳಿಂತ್ಲೆ ಜೆಡೆ ಶಿಕಾಪ್ ಮುಗ್ದಾಲ್ಯಾ ಉಪ್ರಾಂತ್ ಸೀದಾ
ಶೆಂಪ್ರೈಂತ್ ಕಾಮ್ ಸೊದುಂಕ್ ಧಾಂವುನ್ ಯೆತಾತ್ ಕಿತ್ಯಾ ತೆಂ
ಹ್ಹಾಕಾ ಸಮ್ಜಾನಾ. ದನ್ಲಶೆರ್ಜೆ ಪಿಸಾಯೆನ್ವೇ? ಬದ್ಲಾಕ್ ಭ್ಯುಂತ್
ಗಾಳ್ಳ್ಯಾರ್ ತುಪ್ಕೆಂ ಜೀವನ್ ಬರ್ಯಾನ್ ಚಲಾನಾಂಗಿ?............ಮಿಸ್ಟರ್
ರಾಂದಾಕ್ ಸಾಂಗ್, ಹ್ಯಾ ವಿಲ್ಲಾಂತ್ ತುಕಾ ಕರುಂಕ್. ತ್ರಾಂಕ್ಚೆಂ/
ಕ್ಟೆಂ ಕಾಮ್ ನಾ ಮ್ಹಣುನ್. ಚಲ್!"

ಹಾಂವೆಂ ಸಾಂಜೆರ್ ಮಿರಾಂಡಾಕ್ ತಶೆಂಚ್ ಸಾಂಗ್ಲೆಂ. ಅಶಾಂ
ಯೊ ತಾಪ್ರ್ಲೊ ಆನಿ ಮ್ಹಣಾಲೊ,—"ಕಾಮ್ ನಾ ಮ್ಹಣ್ಚೆಂ ಮಾತ್ರ್
ಾಚೆಂ ಹಕ್ಕ್; ಬೊಂಬೈಕ್ ಕಿತ್ಯಾ ಆಯ್ಲಾಯ್ ಮ್ಹಣುನ್ ಧಮ್ಕಂಚೆಂ
ಾಕಾ ನಾ. ತೊ ಕಿತ್ಯಾ ಬೊಂಬೈಕ್ ಆಯ್ಲಾ ಕಶಿಂ? ಹಳ್ಳೆಂತ್ ಭ್ಯುಂ
ಾಸ್ಲ್ಲಿವೇ? ತ್ರಾಣೆ ಪ್ರೊರುಂ ತಾಚಾ ಎಕಾ ಜಣಾಕ್ ಕಾಮ್ ಲಾಗವ್ನ್
ಮ್ಹಣುನ್ ವ್ಹಾಜಾಕಡೆ ಧಾಡ್ಲೆಂ; ತಾಕಾ ಹಾಂವೆಂ ಕಾಮ್
ದ್ಯಾವುನ್ ದಿಲ್ಲೆಂ. ಬದ್ಲಾಕ್ ಆಶೆಂ ಧಮ್ಕ್ಯಾನ್ ಧಾಡುನ್ನಾಸ್ಲ್ಲೆಂ.
ನುಪ್ಕಾರಿ! ವ್ಹಾಕಾ ಮೆಳೊಂ ತೊ!"

ವ್ಹಾಕಾ ಬೆಜಾರಾಯ್ ಆಶಿ ಪಾಡ್ಲಿ ಕಿಂ ಭ್ಯುಂತ್ಲೆಂ ಫೊಕಾಪ್ಚ್
ವ್ಹಾಕಾ ಸಿರ್ಮಿಲ್ಲೆಂ ಕೊಣ್ಣಾ, ಹಾಂವೆಂ ಬೊಂಬೈಕ್ ಯೇವ್ನ್ ಚುಕ್
ಲಿ ಮ್ಹಣ್ ಚಿಂತುನ್ ಪಶ್ಚಾತಾಪ್ ಪಾವ್ಲೊಂ. ಎಪ್ರಿಲಾಂತ್ಲ್ಯಾ
ಸಾಲ್ಯಾ ಹಾಪ್ತ್ಯಾಂತ್ಲ್ಯಾ ತಾವರ್ಾರ್ ವಾಪಾಸ್ ಗಾಂವಾಕ್ ವೆಚೊ
ಧಾರ್ ಕೆಲೊ. ಪೈಣಾಕ್ ಪುರ್ತೆ 15/– ರುಪ್ಯೆ ಹಾಂವೆಂ ಜಮೊ
ಲ್ಲೆ ಆಸ್ಲ್ಲೆ. ಎಕಾ ದಿಸಾ ಹೊ ನಿರ್ಧಾರ್ ಶ್ರೀ ಮಿರಾಂದಾಕ್
ಾಂಗುನೀ ಸೊಡ್ಲೊ.

"ತುಕಾ ದೆವಾಚೊ ವಿಶ್ವಾಸ್ ನಾಂವೇ? ನಾ ತರ್ ವಸ್; ಹಾಂವ್
ಕ್ಷೇಪಿನಾಂ. ವಿಶ್ವಾಸ್ ಆಸಾ ತರ್ ಹೊ ಮ್ಯೆನೊಭರ್ ಪುಣಿ ರಾವ್.

ಸಾಧಾನ್ ಕರ್ಯಾಂ"— ಮ್ಹಣಾಲೊ ಮ್ಹಾಕಾ ವಿಶ್ವಾಸ್ ಭಗ್ಚಾಸ
ಉಲವ್ನ್.

ವಿಶ್ವಾಸ್ ಮ್ಹಜೊ ನೈಂ ಬಗರ್ ತಾಚೊ ಜರೂರಿಂ ಫಳ್ನಾಲೊ ತೊ ಆಸ್ಲ್ಲ್ಯಾಚ್ ಕಂಪೆನೆನ್ 'ಟಾಟಾ ಕೆಮಿಕಲ್ಸ್' ನಾಂವಾಚಿ ನೊ ಕಂಪೆನಿ ಉಗಡ್ಲಿ. ತಾಣೆ ತಾಂತುಂ ಮ್ಹಾಕಾ ತತ್ಕಾಲಿಕ್ (ಟೆಂಪರರಿ ಕ್ಲಾರ್ಕಾಚೆಂ ಕಾಮ್ ಲಾಗವ್ನ್ ದಿಲೆಂ. 1939 ಎಪ್ರಿಲ್ 7 ತಾರ್ಕೆರ ಕಾಮಾಕ್ ಗೆಲೊಂ. ತೊ ದೀಸ್ ಆಸಾ ಮ್ಹಜಾ ಜಿವಿತಾಂತ್ ಭಾಗೇಚೆ ದಾರ್ ಉಗಡ್ಲಲೊ,—ಫುಡ್ಲೇ ಆರ್ಥಿಕ್ ಅಭಿವೃದ್ಧೇಕ್ ಬುನ್ಯಾದೆಚೊ ಘಾತರ್ ದವರ್ಲಲೊ. ಆನಿ ಮ್ಹಾಕಾ ಭೆಕಾರ್ಪಣಾಚಾ ಆನಿ ಹೆರಾಂ ಸಂಕಷ್ಟಾಂತುನ್ ಮುಕ್ತ್ ಜೊಡುನ್ ದಿಲ್ಲೊ ಮಹಾ ಪುನ್ಯಾವಂತ್ ಆಸಾ ಮ್ಹಜಾ ಖಾಸ್ ಭಾವಾಪ್ರಾಸ್ ವೊತ್ತೋ ಶ್ರೀ ಜೊನ್ ಬೆನೆಟ್ ಮಿರಾಂಡಾ.

ಪಾಗ್ ಮ್ಹೈನ್ಯಾ ಹಿಸ್ಪ್ಬರ್ ನೈಂ ಬಗರ್ ದಿಸಾಕ್ 2 ರುಪ್ಯೆ ಮಜುರ್ಯೇ ಲೆಕಾರ್. ದೆಕುನ್ ಐತಾರಾ ಕಾಮ್ ನಾ, ಸಾಂಬಾಳ್ಯಿಯೊ ನಾ. ತರೀ ಮೇ ಮ್ಹೈನ್ಯಾಚೇ 1 ಲೆರ್ 42 ರುಪ್ಯೆ ಪಾಗ್ ಆಟಾಪ್ಲಲೊ ಲಕಟೊ ಮ್ಹಜಾ ಹಾತಾಕ್ ಮೆಳ್ಳೊ ತ್ಯಾ ವಗ್ತಾ ಮ್ಹಜಾ ಜಿವಿತಾಂತ್ ಮ್ಹಾಕಾ ಪೈಲ್ಯಾಚ್ ಪಾವ್ಟ ಭಗ್ಲ್ಲ್ಯಾ ಆನಂದಾಕ್ ಉತ್ರಾಂಚೆಂ ರುಪ್ ದೀಂವ್ಕ ಸಕ್ಲೊ ಮನಿಸ್ ಧರ್ತರೆರ್ ಬಹುತೆನ್ ನಾ. ತ್ಯಾ ಕಾಳಾರ್ ಮ್ಹಜಾ ತಸಲ್ಯಾಕ್ ತೆಂ ಎಕ್ ದಿರ್ವೆಂ! ಚಡಾವತ್ ಕಂಪೆನಿ—ದಪ್ತ್-ರಾಂತ್ಲ್ಯಾ ಕ್ಲಾರ್ಕಾಂಕ್ ಮಾಸಿಕ್ ಸಾಂಬಾಳ್ ಆಸ್ತಾಲೊ 20—25 ರುಪೈ. ಮ್ಹಜಾ ಥೈಂ ದೆವಾಚೆಂ ಮನ್ ಕಿತ್ಲೆಂ ಉದ್ದಾರ್!

ಪೈಲ್ಯಾನ್ ಪೈಲೆಂ ಹಾಂತ್ಲೆ 20/- ಮ್ಹಜಾ ಪಾಲಕಾಕ್, ಶ್ರೀ ಮಿರಾಂದಾಕ್ ದಿಲೆ,— ತಾಂಗೆರ್ ಹಾಂವೆಂ 2 ಮ್ಹೈನೆ ವಸ್ತಿ ಘೆತ್ಲ್ಯಾಚೆಂ ರುಸುಮ್ ಮ್ಹಣುನ್. ತಾಣೆ ಬಿಲ್ಕುಲ್ ಘೆತ್ಲೆನಾ. ತಾಚೇ ಪತಿಣೆಕ್ ದಿಲೆ. ತಿಣೆಂಯಿೊ ನಿರಾಕರಿಲೆ. "ತುಜಾ ಹ್ಯಾ ಮ್ಹೈನ್ಯಾಚಾ ಆಡ್ ಖರ್ಚಾಕ್ ಪುರ್ತೆ ದವರ್; ಹೆರ್ ತುಜಾ ಗರ್ಜಾಂವಂತ್ ಮಾ-ಬಾಪಾಕ್

ೂವಯ್" — ಪ್ಹುಣಾಲೊ ಶ್ರೀ ಮಿರಾಂಡಾ ಉತ್ತಿವಯ್ ಬೂದ್
ಾಂಗುನ್.

ವ್ಹಾಕಾ ಆತಾಂ ನ್ಹೆಂ ನ್ಹೆಂ ವ್ಹಡ್ಯಾರಿ ಪೈಲೊ ಚಡ್ ಗರ್ಜೆವಂತ್
ಸ್ಲೊ ಪೆದ್ರಾಬ್. ದುಸ್ರ್ಯಾದಿಸಾ ತೆ 20 ರುಪೈ ಘೆಲಿ ಆನಿ, "ಹಾಂವ್
ಪ್ಟೆರ್ 5 ಪೈಸೆ ಆಸ್‌ಲ್ಲ್ಯಾಂ ಪೈಕಿಂ ದೊನಾಂಚೆಂ ರುಸುಮ್ ಹೆಂ.
ಕೆಂಚೆಂ ಫ್ರುಡ್ಲ್ಯಾಸ್ ದಿತಾಂ" ಮ್ಹಣುನ್ ತಾಕಾ ದಿಲೆ. ತಾಣೆ
ಡೊಶಿ ಮನಾನ್ ಘೆತ್ಲೆ.

ಹಾಂವೆಂ 1937ಂತ್ ಕೊಚಿನಾ ಥಾವ್ನ್ ಯೆತಾನಾ ಕಣ್ಸಾಂಗಾ
ಚಾ ಫಾ. ಪಾಸ್ಲ್ ಫೆರ್ನಾಂಡಾ ಕಡ್ಚೆ 5 ಆಣೆ ರಿಣ್ ಘೆತ್‌ಲ್ಲೆ
ದೊಳೀ ಫಾರಿಕ್ ಕರುಂಸಾಸ್‌ಲ್ಲೆ. ತ್ಯಾ 5 ಆಣ್ಯಾಂಕ್ ಚಡಿತ್ 5
ಪೈ ಮೆಳವ್ನ್ ತಾಕಾ ಮನಿ ಒರ್ಡರ್ ಧಾಡುನ್ ತಿ ಭಾಸಾವಣ್
ಜ್ ಜಾರಿ ಕೆಲಿ. ಮಾಗಿರ್ ಪ್ಹುಜಾ ಆಡ್ ಖರ್ಚಾಕ್ ಪುರ್ತೆ ಕಾಡುನ್
ರ್‌ಲ್ಲೆ ಪ್ರೂರಾ ಅನಾಚಾ ನಾಂವಾರ್ ಮನಿ ಆರ್ಡರ್ ಧಾಡ್ಲೆ.

ಕಾಮ್ ತಾತ್ಕಾಲಿಕ್, ಕಂಯ್ ಆಖೇರ್ ಜಾಯ್ತ್ ತಿ ಖಾತ್ರಿನಾ.
ರ್ತೆ ವಿಭಾಡ್ನ್ಯಾಕಾ ಮ್ಹಣುನ್ ಶ್ರೀ ಮಿರಾಂಡಾನ್ ಮ್ಹಾಕಾ ಚತ್ರಾ
ವ್ ಮುಳಾಂತ್‌ಚ್ ಸಾಂಗ್‌ಲ್ಲಿ. ದೆಕುನ್ ಹಾಂವ್ ಆಧಿಕ್ ಸುರ್ವಾತಾನ್
ಪೆಂವ್ಕ್ ಲಾಗ್ಲೊಂ. ಪುಣ್ ಮ್ಹಾಕಾ ಸದಾಂ ಕರ್ಚ್ಯಾಂಚೆ ವಿಚಾರ್
ಾಲೆ ತೆ ಹೆ—ಶ್ರೀ ಮಿರಾಂಡಾ ವಸ್ತಿಚೆಂ ರುಸುಮ್ ಫೆನಾ ಮ್ಹಣ್ತಿಚ್
ಾಂವೆಂ ತಾಂಗೇರ್ ಕಂಯ್ ಪರ್ಯಾನ್ ಫುಂಕ್ಯಾಕ್‌ಚ್ ಜಿಯೆಂವ್ಚೆಂ?
-ತಾಂಗೆರ್ ನ್ಹೆಂ ತರ್ ಆನಿ ಕೊಣಾಗೆರ್ ಜೊರ್ಡರ್ ರಾಂವ್ಚೆಂ? ಜವಾ
ಹಾಂವೆಂ ಎಕಾ ದಿಸಾ ಶ್ರೀ ಮಿರಾಂಡಾ ಕಡೆಚ್ ವಿಸಾರ್ಲೆ. "ರಾವ್,
ಲೆವರಿ ಕರ್ಯಾಂ" ಮ್ಹಣುನ್ ತಾಣೆ ಮ್ಹಟ್ವೆ ಜವಾಬ್ ದಿಲಿ. ತಿಸ್ರ್ಯಾ
ಸಾ ಪೆದ್ರಾಬ್ ಆಸಿ ಭಾವೊಜ್ ಮ್ಹಾಕಾ ತಾಂಗೇರ್ ಪಾಟಿಂ ಆಪಂ
ಕ ಆಯ್ಲಿಂ. ಶ್ರೀ ಮಿರಾಂಡಾನ್ ತಾಂಕಾಂ ಮ್ಹಜೀ ಖಬ್ರೀ ವಿನ
ಪೈಲ್ಲೆಂಗಿ ಯಾ ತಿಂಚ್ ಸ್ವ-ಇಚ್ಛೇನ್ ಆಯಿಲ್ಲಿಂ ಹಾಂವ್ ನೆಣಾಂ.
ಣ್ ಹಾಂವ್ ತಾಂಗೇರ್ ಪುಣೆ ಪಾಟಿಂ ವಸುಂಕ್ ಕಬೂಲ್ ಜಾಲೊಂನಾ.

ತೆದ್ನಾ ಶ್ರೀ ಮಿರಾಂದಾನ್ ಪವಿತ್ರ್ ಪುಸ್ತಕಾಂತ್ಲೊ ಧಾಕ್ಲೊ ದಾಕವ
ಭಾ-ಭಾವಾಂಮಧೆಂ ದುಸ್ಮಾನ್ಕಾಯ್ ಆಸುಂಕ್ ನಜೊ ಮ್ಹ‍ಣ
ಮ್ಹಾಕಾ ಬೂದ್ ಸಾಂಗ್ಲಿ. ತಾಣೆ ದಿಲ್ಲಿ ತಿ ಬೂದ್ ಪುಣಿ ಮಾಂಡು
ನೈಂ ಬಗರ್ ಹಾಂವೆಂ ಶ್ರೀ ಮಿರಾಂದಾಗೆರ್‌ಚ್ ಉರ್ಚೆಂ ಸಾರ್ಕೆಂ ಸ
ತಾಚಿ ಪತಿಣ್‌ಯಿ ಪಸಂತ್ ಕರ್ಚಿನಾ, ಆನ್ಯೆಕಡ್ಚ್ಯಾನ್ ತೀ ಗರ್ಭೆಸ್ತಿ
ಜಾಲ್ಲಿ, ಶಿವಯ್ ತಾಚೊ ಧಾಕ್ಟೊ ಭಾವ್ ಆನಿಕೀ ಭೆಕಾರೊ ಆಸ್‌ಲ್ಲೆ
—ಹ್ಯಾಂ ಸಿಬಾಂಕ್ ಲಾಗುನ್ ಹಾಂವ್ ಪೆದ್ರ್ಯಾಬಾಗೆರ್ ಪರ್ತೆಂ
ಪಾಸ್ ವಸುಂಕ್ ವಪ್ಲೊಂ ಆನಿ ಗೆಲೊಂ.

ಪೆದ್ರ್ಯಾಬಾನ್ ಕೊಟ್ರಿ ಬದ್ಲಿ ಕೆಲ್ಲಿ. ತಾಚಿ ಸಾಸು ಸಿಲೊಸಾಂ
ಮಾದ್ರಿಂಗೆಲಿ ಸವ್ಕರಿ ಸೊಡುನ್ ಹಾಂಗಾಚ್ ರಿಕುಂಕಾಯಿಲ್ಲಿ. ತ
ಆಸ್‌ಲ್ಲ್ಯಾನ್ ಮ್ಹಾಕಾ ಹ್ಯಾ ಪಾವ್ಟ ಘರಾಂತ್ಲೊ ನಾವ್ರ್ ಕರುಂ
ಪಡ್ಲೆಂ ನಾ.

ಶ್ರೀ ಮಿರಾಂದಾನ್ ಸಾಂಗ್ಲೆಲ್ಯಾ ಪ್ರಮಾಣೆ ಮ್ಹಾಕಾ ಕಾಮ
ಚಾರ್‌ಚ್ ಮ್ಹೈನ್ಯಾಂನಿ. — ಜುಲಾಯ್ 31 ತಾರ್ಕೆರ್ ಆಖೇರ್ ಜಾಲೆಂ
ತರೀ ತಾಚಾಚ್ ಕಂಪೆನೆಚಾ ಆಫೀಸಾಂತ್ ಪರ್ತೆಂ ಟೆಂಪರರಿ ವಾಯ
ಕ್ ಆಪಂವ್ಕ ಪುರೊ ಮ್ಹ‍ಣುನ್ ತಾಣೆ ಭರ್ವಸೊ ದಿಲ್ಯಾನ್ ಹಾಂವ
ಖಂತವ್ಲೊಂನಾ. ಆನಿ ಕಾಮ್ ಕೆಲ್ಲ್ಯಾ ಪ್ರತೀ ಮ್ಹೈನ್ಯಾಂತ್ ಮ್ಹಾಕ
ಒವರ್ ಟಾಯ್ಮಾಚೊ ಮೆಳುನ್ 60 ರುಪೈ ಪಾಗ್ ಹಾತಾಂತ್ ಆಯಿ
ಲ್ಲೊ. ಇತ್ಲೊ ಸಾಂಬಾಳ್ ತ್ಯಾ ಕಾಳಾರ್ ಸಬಾರ್ ವರ್ಸಾಂಚಿ ಸರ್ವಿಸ್
ಕೆಲ್ಲ್ಯಾ ಕಾರ್ಕೂನಾಂಕ್ ಲೆಗುನ್ ಮೆಳಾನಾಸ್‌ಲ್ಲೊ. ಪೆದ್ರ್ಯಾಬಾಕ
ಮೆಳ್ತಾಲೆ 50. ತ್ಯಾ ಕಾಳಾರ್ ಮ್ಹೈನ್ಯಾಂತ್ 20/- ರುಪ್ಯಾಂನಿ ಎಕ್ಲ್ಯಾ
ಚೊ ವಸ್ತೀಚೊ ಆನಿ ಹೆರ್ ಪೂರಾ ಆಡ್‌ಖರ್ಚ್ ಪರಿಹಾರ್ ಜಾತಾಲೊ.
ಉರ್ಲೊಲೊ ಸಾಂಬಾಳ್ ಬೆಂಕಾಂತ್ ಪೂಂಜಾಂವ್ಕ ಜಾತಾಲೊ. ಪುಣ್
ಹಾಂವೆಂ ಪೂಂಜಾಂವ್ಚ್ಯಾ ಬದ್ಲಾಕ್ ಪೆದ್ರ್ಯಾಬಾಚೆಂ ಬಾಕಿ ದೆವೆಂ ಫಾರಿಕ್
ಕೆಲೆಂ ಆನಿ ಉರ್ಲೆಲೆ ಆನಾಕ್ ಪಾವಿತ್ ಕೆಲೆ. ಹ್ಯಾವರ್ವಿಂ ಜಶೆಂ ಪೆದ್ರ್ಯಾ
ಬಾಗೆರ್ ತಶೆಂ ಗಾಂವಾಂತ್ಲ್ಯಾ ಘರ್ಚ್ಯಾಂ ಥೈಂ ದೊಳ್ಯಾಂಕ್ ತೃಪ್ತಿ
ಕಾಯ್ ದಿತಾ ತಿತ್ಲೆಂ ಆರ್ಥಿಕ್ ಸುದ್ರಾಪ್ ಜಾಲೆಂ. ಸಕ್ಡಾಂಕ್‌ಯಿ

ತಿ ಧನಾ ಸಹಾಯ್ ಮ್ಹಜಾಕಡೆ ಮುನ್ ಅಕ್ರಾಸುರ್ಂಚಿ ಆನಿ ಅಭಿ
ಸಾನ್ ಪಾವುಂಕ್ ಕರ್ಟ್ ಎಕ್ ಶರ್ತ್ ಜಾಲಿ.

ಶ್ರೀ ಮಿರಾಂದಾನ್ ಸಾಂಗ್ಲ್ಲ್ಯಾಬರಿ ಮ್ಹಾಕಾ ಆಗಸ್ತಾಚೇ 28
ರ್ಕೆರ್ 'ಟಾಟಾ ಸ್ಟೀಲ್ ಕಂಪೆನೀಚಾ ಆಫೀಸಾಂತ್ ಕ್ಲಾರ್ಕಾಚಾ
ಮಾಕ್ ಅಪಯ್ಣಂ ಆಯ್ಲ್ಲೆಂ. ಆದ್ಲೊಚ್ ಪಾಗ್. ಹೆಂ ದೋನ್
ಮೈನ್ಯಾಂನಿ ಮಾತ್ರ್ ಆಸುನ್, ಒಕ್ಟೋಬರ್ 31 ತಾರ್ಕೆರ್ ಬಂದ್ ಜಾಲೆಂ,
ನಿ ಹಾಂವ್ ಪರ್ತೆಂ ಭೆಕಾರೊ ಜಾಲೊಂ. ಪರ್ತೆಂ ಪಗ್ಗಿಂ ಕಾಮ್
ಸಳ್ಚೊ, ಭರ್ವಸೊ ಮ್ಹಾಕಾ ಶ್ರೀ ಮಿರಾಂದಾನ್ ದಿಲೊನಾ ತರೀ.
ಪ್ತೆಂಬ್ರಾಂತ್ ಹಿಟ್ಲರಾಚೆಂ ದುಸ್ರೆಂ ಮಹಾ ಝುಜ್ ಆರಂಭ್ ಜಾವ್ನ್
ಕಾಲು ಆಸ್‌ಲ್ಲ್ಯಾನ್ ಫುಡೆಂ ವೆಗಿಂಚ್ ಕಾಮ್ ಮೆಳುಂಕ್ಪುರೊ ವ್ಹಳ್ಳೆಂ
ರ್ ಮ್ಹಾಕಾಯೀ ಭಗ್ಲೆಂ ಆನಿ ಹೆರಾಂನಿಯೀ ದಿಲೆಂ.

ನವೆಂಬರ್ ಆನಿ ದಶಂಬರ್ ಮ್ಹೈನೆ ಖಾಲೀಚ್ ಗೆಲೆ. ಪೆದ್ರ್ಯಾಬಾಕ್
ಮೈನ್ಯಾಂಚೆಂ ರುಸುಮ್ ಫಾರಿಕ್ ಜಾಯ್ನಾಸ್ತಾಂ ತಾಕಾಯಿ ಖರ್ಚಾ
ವಾಂದೆ ಜಾಲೆ, ಆನಿ ಹಾಂವೀಂ ಅಡ್ಡಸೆಂತ್ ಶಿರ್ಕಾಲೊಂ. ಘರಾಂತ್
ರ್ತೆಂ ಸವಯೆಚಿ ಪುರ್ಪುರಿ ಉಟ್ಲಿ ಆನಿ, 'ಹಾಂಗಾ ಆಸೊನ್ ದೀಂವ್ಕ
ಾದ್ಯ್ನಾ; ಗಾಂವಾಕ್ ವಸ್' ಮ್ಹಣ್ಚ್ಯಾಕಡೆ ತಿತ್ತುನ್ ಪಾವ್ಲಿ ದುಸ್ಥಿತಿ.
ದ್ರ್ಯಾಬಾನ್ ತೊಂಡ್ ಸೊಡುನ್ ತಶೆಂ ಮ್ಹಣುಂಕ್ ಮಾತ್ರ್ ಬಾಕಿ
ಸ್‌ಲ್ಲೆಂ. ಮ್ಹಣ್ತಲೊ ತ್ಯಾ ದಿಸಾ ಹಾಂವ್ ಪರ್ತೆಂ ಕೊಣಾಗೆರ್
ಸೊನ್ ಮಾಗುಂಕ್ ವಸುಂ ಮ್ಹಳ್ಳೆಂ ಸವಾಲ್ ಮ್ಹಾಕಾ ಚಡ್ ಬೆಜಾ
ಾಯೆಚೆಂ ಜಾಲೆಂ. ಶ್ರೀ ಮಿರಾಂದಾಗೆರ್ ಬಿಲ್ಕುಲ್ ಸಾದ್ಯ್ನಾ. ತಾಚಿ
ಿಣ್ ಪ್ರಸೂತ್ ಜಾಲ್ಲಿ. ಥಾಕ್ಟ್ಯಾ ಭಾವ್ ಭೆಕಾರ್ಪಣಾನ್ ಮುವ್ಹಾಲಿ
ಾಂವ್ಚ್ಯಾಕಡೆ ಲಕ್ತಾಲೊ. ಇಡ್ಯಾಂತ್ ಹಾಂವ್ ಕಶೆಂ ವೆತಲೊಂ ತಾಂಗೇರ್?

ಹ್ಯಾ ವೆಳಾರ್ ದೇವ್ ಮ್ಹಜೇ ಸಹಾಯೆಕ್ ಆಯ್ಲೊ. ಟಾಟಾ
ಫೀಸಾಲಾಗಿಂಚ್ ಎಕಾ ರಸ್ತ್ಯಾರ್ 'ಡಾಯ್ಮುಂಡ್ ಜುಬಿಲಿ' ಲೊಂಡ್ರೆಂತ್
ಮ್ಡುರ್ಪ್ಟ್ ಅಂತೊನ್ ಮಿನ್ಯಾರ್ವಾಚೊ ಪೈಲೊ ಪುತ್ ಜೊನ್
ಸೊಜಾ ಮೆನೆಜರ್ ಆಸ್‌ಲ್ಲೊ. ತಾಚಿ ಮ್ಹಾಕಾ ಬರೀ ಇಷ್ಟಾಗತ್
ಗ್ರ್ಯಾ ಪಣಾರ್ ಆಸ್‌ಲ್ಲಿ. ತಿ ಪರ್ತೆಂ ಹಾಂಗಾ ಪಾಲೆಲ್ಲಿ. ಎಕಾ

ದಿಸಾ ತಾಣೆ ಮ್ಹಳ್ಳೆಲೆಂ, ತಾಂಗೇರ್ ತಾಚೊ ಭಾವ್ ಆನಿ ಎಕ್ ಬೋರ್ಡರ್ ಆಸಾತ್ ಮ್ಹಣುನ್. ಮ್ಹಾಕಾಯಿ ಆಸ್ರೊ ಮೆಳ್ತಾ ಗಾಯ್ ಮ್ಹಳ್ಳ್ಯಾ ಭರ್ವಶಾಕ್ ಧರುನ್ ಎಕಾ ದಿಸಾ ತಾಚೇ ಲೊಂಡ್ರೇಕ ಗೆಲೊಂ ಆನಿ ಮ್ಹಜಿ ಗರ್ಜ್ ತಾಕಾ ಲಜೇವಿನ; ಸಾಂಗ್ಲಿ. ತಾಣೆ ಮ್ಹಾಕಾ ಪೂರ್ಣ್ ವಿಶ್ವಾಸಾನ್ ಸಹಕಾರ್ ಭಾಸಾವುನ್ ಮ್ಹಳೆಂ—

“ತುಕಾ ಕಂಯ್ ಜಾಯ್ ತ್ಯಾ ದಿಸಾ ಯೆ ಆನಿ ಆಮ್ಗೆರ್ ಕಿತ್ಲ್ಯಾ ವಾಯ್ದ್ಯಾಕ್ ಜಾಯ್ ತಿತ್ತುನ್ ರಾವ್. ಜೆವ್ಣಾಚೆ ಪೈಶೆ ಕಾಮ್ ಮೆಳ್ಳ್ಯಾ ಉಪ್ರಾಂತ್ ದೀ. ತುಕಾ ಕಾಮ್ ವೆಗ್ಗಿಂ ಮೆಳ್ತೆಲೆಂ. ರುಞಾಜ್ ಆಖೇರ್ ಜಾಂವ್ಚಾ ಬದ್ಲಾಕ್ ಸಗ್ಳ್ಯಾ ಸಂವ್ಸಾರಾರ್ ವಿಸ್ತಾರ್ತಾ. ಸೈನಾಂನಿ ಭಿಕಾರ್ ತರ್ಸಾಟ್ ಆತಾಂಚ್ ಭರ್ತಿ ಜಾಂವ್ಕ್ ವೆತಾತ್.”

ಪೆದ್ರುಬಾಗೆರ್ ಚಡತ್ ಆಸ್ಲ್ಲಿ ಕರಂಡಾಯ್ ಸೊಸುಂಕ್ ತಾಂಕಾ ನಾಸ್ತಾಂ 1940 ನವ್ಯಾ ವರ್ಸಾಚಾ ಜನವರಿಂತ್ಲ್ಯಾ ಎಕಾ ದಿಸಾ ಹಾಂವ್ ಮ್ಹಜೇಚ್ ಇಚ್ಛೆನ್ ಭಾಯ್ರ್ ಸರ್ಲ್ಲೊಂ ಆನಿ, ಕಿತ್ಲೆ ಕಷ್ಟ್ ಮ್ಹಾಕಾ ಭೆಟ್ಲ್ಯಾರೀ ಪರ್ತೆಂ ಹಾಂಗೇರ್ ಆಶ್ರೊಮಾಗುನ್ ಪಾಟಿಂ ಯೆಂವ್ಚೆನಾಂ ಮ್ಹಳ್ಳ್ಯಾ ಸಿಜೇವಾ ಸಂಗಿಂ ಸೀದಾ ಮಜ್ಗಾಂವಾಂತ್ಲ್ಯಾ ಜೊನಾಬಾಚೇ ಕೊಟ್ರೇಕ್ ಗೆಲೊಂ. ತಾಜೇ ಬಾಯ್ಲೇನ್, ರೀತಾ ಪ್ಹೆಸ್ಯೆನ್ ಆನಿ ಭಾವಾನ್ ಜೆಮಿನ್ ಮ್ಹಾಕಾ ಬರೊ ಸ್ವಾಗತ್ ದಿಲೊ. ಒಮ್ಜುಗಾರ್ ಟೈಲರ್ ಜೊನ್ ಪಿಂಟೊ ಆಸ್ಲೊ ತಾಂಗೆಲೊ ದುಸ್ರೊ ಬೋರ್ಡರ್. ಹಾಂವ್ ತಿಸ್ರೊ ಜಾಲೊಂ.

ತಾಂಗೇರ್ ಹಾಂವ್ 2 ಮ್ಹೈನೆ ಭಿಕಾರ್ಪಣಾಂತ್ಚ್ ರೊಂಬುನ್ ಉರ್ಲ್ಲೊಂ. ದಿಸಾಳ್ಯಾ ಪತ್ರಾಂತ್ಲ್ಯಾ ಇಸ್ತಿಹಾರಾಂಕ್ ಧಾಡ್ಲ್ಲ್ಯಾಂ ಅರ್ಜ್ಯಾಂ ಪೈಕಿಂ ಎಕಾ ಥಾವ್ನ್ಯಿ ಆಪವ್ಣೆ ಆಯ್ಲೆಂನಾ. ವೇಳ್ ವಿಭಾಡ್ಚೊ ನಾಕಾ ಮ್ಹಣುನ್ ಟಾಯ್ಪಿಂಗ್ ಶಿಕುಂಕ್ ಗೆಲೊಂ. ಹ್ಯಾ ವಾಯ್ದ್ಯಾಂತ್ ಜೆವ್ಣಾಜೆಂ ರುಸುಮ್ ಕಂಯ್ ದಿತಾಯ್—ಕಾಮ್ ಕೆದ್ನಾ ಮೆಳ್ತೆಲೆಂ—ಅಶೆಂ ಪುಂಕ್ತ್ಯಾಕ್ ಕಿತ್ಲೆ ದೀಸ್ ಪರ್ಯಾನ್ ಆಮ್ಗೇರ್ ಜಿಯೆತಾಯ್” — ಅಶೆಂ ಮ್ಹಣುನ್ ಜೊನಾಬ್ ಜಾಂವ್ ರಿತಾ ವ್ಹನಿ ಜಾಂವ್ ಮ್ಹಜ್ಯಾಕಡೆ ಬಿಲ್ಕುಲ್ ಪುರ್ಪುರ್ಲಿಂನಾಂತ್. ತಾಂಗೇರ್ ಮ್ಹಜಿ

ಕಾಳಿಜಾಚಾ ಖಂತೇ/ ಪಿಜಾರಾಯೆ/ಉಪದ್ರಾಂವಿನ: ಬರ್ಯಾನ್
ಅರ್ ಜಾಲೆ.

ಟಾಯ್ಪಿಂಗ್ ಕೋರ್ಸ್ ಫಕತ್ 15 ದೀಸ್ ಭರ್ ಕರ್ತಾನಾ ಮ್ಹಾಕಾ
ಸಾಕ್ 25 ಸಬ್ದ್ ಟಾಯ್ಪ್ ಕರ್ಚ್ಯ ತಿತ್ಲ್ಯಾ ವೇಗಾಚೊ ಅಭ್ಯಾಸ್
ಲೊ. ಇತ್ಲ್ಯಾರ್ ಮ್ಹಾಕಾ ಟಾಟಾ ಸ್ಟೀಲ್ ಕಂಪೆನೆಚಾ ಆಫಿಸಾ
ಕಾಮಾಕ್ ಆಪಣ್ಣೆಂ ಆಯ್ಲೆಂ. ಮಾರ್ಚ್ 7 ತಾರ್ಕೆರ್
ಸೇರ್ಲೊಂ. ಹೆಂ ಕಾಮ್ 1940 ಒಕ್ಟೊಬರ್ 28
ಕ್ ಪರ್ಯಾನ್ 8 ಮ್ಹೈನೆ ಚಾಲು ಉರ್ಲೆಂ; ಮಾಗಿರ್ ಆಖೇರ್ ಜಾಲೆಂ.
ಮ್ಹುಜೆಂ (ಸ್ಕ್ರೀ ಫ್ರಿಸ್ಕಾಂತ್ಲೆಂ ಪೆಳ್ಉನ್) ಚಡ್ತೀ ಪಾವ್ಟೆಜೆಂ ಭಿಕಾರ್ಪಣ್.
ಹ್ಯಾ 8 ಮ್ಹೈನ್ಯಾಂನಿ ಒವರ್-ಟಾಯ್ಮ್ ಮಜುರಿ ಮೆಳ್ಉನ್ ಪ್ರತೀ
ತಾರ್ಕೆರ್ 65/ ಥಾವ್ನ್ 70/ ರುಪೈ ಪರ್ಯಾನ್ ಕಮಾಯ್
ತ್ಲಿ. ಹೇ ಜೊಡೇನ್ ಮ್ಹುಜೆಂ ಆನಿ ಮ್ಹುಜ್ಯಾಂಚೆಂ ಸುಧಾರಣ್
ಕ್ಷಾಭಾಯ್ರ್ ಚಡ್ ಜಾಲೆಂ.

ಹ್ಯಾ ಪಾವ್ಟ ಹಾಂವ್ ಚಡ್ ಸಾಯ್ಬಾಂತ್ ಭಿಕಾರ್ ಉರ್ಲ್ಲೊಂ
ಝುಜಾ ಸಿಮ್ತಿಂ ಕಾಮಾಂ ಎಕ್ಲ್ಯಾಕ್ ಜಾಯ್ ತಿಂ ವಿಂಚುನ್
ಸ್ಚ್ಯ ತಿತ್ಲಿಂ ಆಸ್ಲ್ಲಿಂ. ಟಾಟಾ-ಂತ್ಲೆಂ ಕಾಮ್ ಫಲಾಣೇ ತಾರ್ಕೆರ್
ರ್ ಜಾತಾ ತಿ ಖಬರ್ ಶ್ರೀ ಮಿರಾಂಡಾನ್ ಮ್ಹಾಕಾ ಸಾಂಗ್‌ಲ್ಲ್ಯಾನ್
ಸೆಂ 15 ದಿಸಾಂ ಆಧಿಂಚ್ ದಿಸಾಳ್ಯಾ ಪತ್ರಾಂತ್ಲ್ಯಾ ಇಸ್ತಿಹಾರಾಂನಿ
ಲ್ಲ್ಯಾ ತೀನ್ ಕಾಮಾಂಕ್ ಅರ್ಜೊ ಧಾಡ್‌ಲ್ಲ್ಯೊ. ಪೈಲಿ ಒರ್ಡಿನನ್ಸ್
ರೆಂತ್ ಕ್ಲಾರ್ಕಾಚಾ ಸ್ಥಾನಾಕ್; ದುಸ್ರಿ, ಇ. ಡಿ. ಸಾಸೂನ್
ಲ್ಲಾಂಚೇ ಕಛೇರೆಂತ್ ಕ್ಲಾರ್ಕಾಚಾ ಸ್ಥಾನಾಕ್; ತಿಸ್ರಿ, ಬೊಂಬೇ
ಫೊನ್ ಕಂಪೆನಾಂತ್ಲ್ಯಾ ಫಿಟ್ಟರಾಚಾ ಉದ್ಯೋಗಾಕ್.

ಕ್ಲಾರ್ಕಾಚಾ ಕಾಮಾಂತ್ ಮ್ಹಾಕಾ ಬರೊ ಅನ್ಬವ್ ಆಸ್‌ಲ್ಲೊ,
ತರ್ಫೆಚ್ಯೊ ಸರ್ಟಿಫಿಕೆಟೊಯಿ ಮೆಳ್‌ಲ್ಲ್ಯೊ. ಫಿಟ್ಟರಾಚೊ ಉದ್ಯೊಗ್
ತ್ರ್ ಮ್ಹಾಕಾ ಪರಿಪೂರ್ಣ್ ನೊವೊ, ತರೀ ಹಾಂವೆಂ ಹಾಕಾ ಅರ್ಜಿ
ಶ್‌ಲ್ಲಿ ಮ್ಹುಜ್ಯಾ ಎಕಾ ಈಷ್ಟಾಚೇ, - ಶ್ರೀ ವಿನ್ಸೆಂಟ್ ಆಲ್ವಾಚೇ
ತ್ತಿಯೆಕ್ ಲಾಗುನ್. ತೊ ಟೆಲಿಫೊನ್ ಕಂಪೆನೆಂತ್ ಇನ್ಸ್‌ಪೆಕ್ಟರಾಚಾ

ಹುದ್ದ್ಯಾರಾಸ್ಲ್ಲೊ. ತೊ ಗಾಂವಾನ್ ಬೊಳಿಯೆಂತ್ಲೊ, ವ್ಹ
ಪಾರ್ಲಿಮೆಂಟ್ ಸದಸ್ಯ ಶ್ರೀ ಜೊಕಿಮ್ ಆಲ್ವಾಚೊ ಖಾಸ್ ದಾಯಿ
(ಕಝುನ್ ಬ್ರದರ್).

ನವೆಂಬ್ರಾಚಾ ಪೈಲ್ಯಾ ಹಾಪ್ತ್ಯಾಂತ್ ತೀನ್ಯೀ ಶಿಕಾಣಾಂ ಥಾವ ವ್ಹಾಕಾ ಸಂದರ್ಶನಾಕ್ ಆಪವ್ಣ್ಯಾಂ-ಪತ್ರಾಂ ಆಯ್ಲಿಂ. ಆನಿ ಆತಿ ಸಂಗತ್ ಕಿತೆಂ ವ್ಹೆಳ್ಯಾರ್, ತೀನ್ಯೀ ಸಂದರ್ಶನಾಂಕ್ ನಮ್ಯಾರ್ಲ್ಲಿ ತಾರೀಕ್ ಆಸ್ಲ್ಲಿ ಏಕ್ಚ್! ಏಕಾಚ್ ದಿಸಾ ತಿನಾಂಕ್ಯೀ ಕಶೆಂ ಹಾಜ ಜಾಂವ್ಪೊಂ? ಏಕಾಕ್ ಮಾತ್ರ್ ವಸುಂಕ್ ಜಾತಾ. ತರ್, ದುಸ್ರೆಂ ಆ ತಿಸ್ರೆಂ ಚಾನ್ಸ್ ಸೊಡುಂಕ್ ಜಾಯ್ತ್. ಖಂಚೆಂ ಎಂಚೆಂ, ಖಂಚೆ ಸೊಡ್ಚೆಂ ವ್ಹಾಳ್ಯೊ ಸಮಸ್ಯ ವ್ಹಾಕಾ ಗುಸ್ಪಡ/ಗೊಂದೊಳಾಚೊ ಜಾಲೊ ಸಾಂಬಾಳಾಚೇ ನದ್ರೇನ್ ಚೊಯ್ತಾನಾ ಪೈಲ್ಯಾಂತ್ 25/-; ದುಸ್ರ್ಯಾ ತ್ 30/-; ಫಿಟ್ಟರಾಚಾಂತ್ ಮಾತ್ರ್ ದಿಸಾಕ್ 2/-ಪೈಲ್ಯಾ ದೊನಾಂಚೆ ಅನ್ಬವ್ ಆಸಾ, ಕಾಮ್ ಮೆಳ್ಚಿ ಖಾತ್ರಿ ಆಸಾ. ತಿಸ್ರ್ಯಾಂತ್ ಕಾಂಯ್ ಅನ್ಬವ್ ನಾ, ದೆಕುನ್ ಮೆಳ್ಚೆಂ ಸಾದ್ಯ್ ನಾ. ಹ್ಯಾ ಸಮಸ್ಯಾಚಾ ಪ ಹಾರಾ ಪಾಸತ್ ಹಾಂವ್ ಜಪಾಜಪಿಂ ಶ್ರೀ ಆಲ್ವಾಗೆರ್ಚ್ ಗೆಲೊಂ. ತಾಣ ವ್ಹಾಕಾ ಅಶೆಂ ಸಾಂಗ್ಲೆಂ,—

"ಕ್ಲಾರ್ಕಾಚೆಂ ಕಾಮಾಂ ಅರ್ಧಾಕ್ ಅರ್ಧ್ ಉಣ್ಯಾ ಸಾಂಬಾಳಾಚೆಂ. ರುಝುಜ್ ಆಖೇರ್ ಜಾಲ್ಯಾ ಉಪ್ರಾಂತ್ ತ್ಯಾ ಕಾಮಾಚಿ ಭದ್ರತಾಯ್ ನಾ; ನಿಕ್ಳಾಯ್ತೆಲೆ. ದವರ್ತಿತ್ ಜಾಲ್ಯಾರೀ ವರ್ಸಾಂತ್ ಸಾಂಬಾಳ್ 3 ಯಾ 5 ರುಪ್ಯಾಂ ಲೆಕಾನ್ ವಾಡೈತೆಲೆ. ನಿವೃತ್ ಜಾತಾನಾ ತ್ಯಾಚ್ ಹುದ್ದ್ಯಾಂತ್ ಆಸ್ತಲೊಯ್. ಸಾಂಬಾಳಾಚೆಂ ಐವಜ್ ಚಡ್ ವ್ಹೆಳ್ಯಾರ್ 150/– ರುಪ್ಯಾಂಕ್ ಪಾವಾತ್."

"ಪುಣ್ ಟೆಲೆಫೊನ್ ಕಂಪೆನೆಂತ್ ಮುಳಾಂತ್ ತುಕಾ 70/- ಮೆಳ್ತಾ ವರ್ಸಾಂತ್ ಏಕ್ ಪರೀಕ್ಷಾ ಆಸಾ, ತಾಂತುಂ ಪಾಸ್ ಜಾಲ್ಯಾರ್ ವ್ಹಜ್ಯಾ ಬರಿ 80 – 160 ಗ್ರೇಡಿಚೆಂ ಇನ್ಸ್ಪೆಕ್ಟರಾಚೆಂ ಸ್ಥಾನ್ ಮೆಳ್ತಾ. ತಾಂ ತ್ಲೇಯೀ ಪರೀಕ್ಷೆಂತ್ ಪಾಸ್ ಜಾಲ್ಯಾರ್ ಎಂಜಿನಿಯಾರಾಚೊ ಹುದ್ದೊ ಮೆಳ್ತಾ. ನಿವೃತ್ ಜಾತಾನಾ ಸಾಂಬಾಳ್ ದೇಡ್ ಹಜಾರಾಂಕ್ ಪಾವ್ತಾ."

"ಫ್ರುಣ್ ಅಂಕಲ್, ಮ್ಹಾಕಾ ಫಿಟ್ಟರಾಚಾ ಕಾಮಾಚೊ ಅನ್ಭವ್
ಂ. ಪ್ರೊವಾರ್ಂ ಸಂದರ್ಶನಾ ವೆಳಾಂತ್ ಮ್ಹಾಕಾ ಟೆಸ್ಟ್-ಪರಿಕ್ಷಾ ಆಸ್ತ್ಲಿ
ಂತ್ಂ ಹಾಂವ್ ಫೈಲ್ ಜಾತಲೊಂ. ಕಾಮ್ ಚುಕ್ತೆಲೆಂ—ಮ್ಹಳೆಂ
ಾಂವೆಂ.

"ಅರೇ ಪಾಪಿಯಾ, ಶೀ ಫಿಕಿರಾಯ್ ತುಕಾ ನಾಕಾ. ಸಂದರ್ಶ
ಾಕ್ ಆಸಿಕೀ 5 ದೀಸ್ ಬಾಕಿ ಆಸಾತ್. ಹ್ಯಾ ವಾಯ್ಯಾಂತ್ ತುವೆಂ
ರೀಕ್ಷಾಂತ್ ಪಾಸ್ ಜಾಯ್ ಪ್ರತ್ಯೊ ಫಿಟ್ಟರಾಚೊ ಅನ್ಭವ್ ತುಕಾ
ಾಂವ್ ದಿತಾಂ ಫಾಲ್ಯಾ ಫಾವ್ನ್ ಮ್ಹಜ್ಯಾ ಸಾಂಗಾತಾಕ್ ಚಲ್.
ರೀ ಅನ್ಭವ್ ಉಣೊ ಜಾವ್ನ್ ತುಂ ಟೆಸ್ಟಾಂತ್ ಫೈಲ್ ಜಾತ್ಯ, ತರೀ
ುಕಾ ಕಾಮ್ ದೀಂವ್ ಎಂಜಿನಿಯರಾಕ್ ಹಾಂವ್ ಪ್ರುಸ್ಲಾಯ್ತಾಂ. ತೊ
ಸಾ ಸ್ನೆಹಿತ್ ಆಸ್ತ್ ಡೊಸ್ತ್."

ದುಸ್ರ್ಯಾ ದಿಸಾ ಹಾಂವ್ ತಾಂಗೆರ್ ಗೆಲೊಂ. ತಾಣೆ ಮ್ಹಾಕಾ
ಂಜಿನಿಯರಾಕ್ ಕಳಾನಾಶೆಂ ಪರ್ನೆ ಫಿಟ್ಟರ್ ಪ್ರೈಂ ಕಾಮ್ ಕರ್ತಾಲಿ ಥೈಂ
ಲೆಂ ಆನಿ, "ತ್ರೆ ಕರ್ತಾನಾ ಲಕ್ಷ್ ದೀವ್ನ್ ಪಳೆ ಆನಿ ತುಂಯಿ
ಂಚಾ ಬರಾಬರಿಂ ಕರ್" ಮ್ಹಣುನ್ ತೊ ತಾಚಾ ಕಾಮಾಕ್ ಗೆಲೊ.

ಹಾಂವೆಂ ತಶೆಂಚ್ ಕೆಲೆಂ ಆನಿ ಚಾರ್ ದಿಸಾಂನಿ ಕಾವಾಚಿ
ತ್ ಆಸಿ ಮಾಕೆತ್ ಜೊಡುನ್ ಘೆತ್ಲಿ. ಸಂದರ್ಶನಾಂತ್ ಆನಿ ಟೆಸ್ಟಾಂ
ಹಾಂವ್ ಬರ್ಯಾನ್ ಪಾಸ್ ಜಾಲೊಂ. 1940 ನವೆಂಬರ್ 14
ಾರ್ಕೆರ್ ಫಿಟ್ಟರಾಚಾ ಕಾಮಾಕ್ ಸೆವಾರ್ಲೊಂ. ಘೆತ್ಲೆಲ್ಯಾ ಸೊವ್ಯಾ 5
ಟ್ಟರಾಂಪೈಕಿಂತ್ ಮಂಗ್ಳೂರ್ಗಾರ್ ಆಸ್ಲೊ ಹಾಂವ್ ಎಕ್ಲೊಚ್.

ಯಶಸ್ವೀ ಸವೆಂ ಪ್ರಗತ್

ತ್ಯಾ ಕಾಳಾರ್ "ಬೊಂಬೇ ಟೆಲಿಫೊನ್ ಕಂಪೆನಿ" ಆಸ್ಲಿ ಬ್ರಿಟಿ
ಾಗ್ರಾಂಚಿ ಖಾಸ್ಗಿ; ಆತಾಂಚೇಬರಿ ಸರ್ಕಾರಾಚಿ ನ್ಹಂ. ಹೇ ಕಂಪೆನಿ
ಕೊ ಎಕ್ ಶಾಖೊ ಅಹ್ಮದಾಬಾದ್, ದುಸ್ರೊ ಕರಾಚಿ ಶಹರಾಂತ್
ಸ್ಲೊ. ತಿಸ್ರ್ಯಾಂಚೆಂ ಆಡಳ್ತೆಂ ಬೊಂಬೈಚೇ ಕಛೇರಿಂತ್ ಜಾತಾಲೆಂ.

ಟೆಲಿಫೊನಾಂಚೇ ವೃವಸ್ಥಿಕಾಯೇ ಖಾತಿರ್ ಸಗ್ಳೆಂ ಬೊಂಬೈ ಶಹ
7 ಡಿವಿಜನಾಂನಿ (A ಥಾವ್ನ್ G ಪರ್ಯಂತ್) ವಾಂಟ್ ಕೆಲ್ಲಿಂ. ವ್ಹಾ
ಶ್ರೀ ಆಲ್ವಾ ಆಸ್‌ಲ್ಲ್ಯಾ 'ಜಿ' ಡಿವಿಜನಾಂತ್ ಭರ್ತಿ ಕೆಲ್ಲಿಂ. ಹ
ವಾಂಟ್ಯಾಂತ್ ಆಸ್‌ಲ್ಲಿಂ ತಿಂ ವಠಾರಾಂ ಹಿಂ; ಮಲಬಾರ್, ಕಂಬಾಲಾ ಹಿಲ
ಮಹಾಲಕ್ಷ್ಮಿ, ತಾರ್ದೇಒ, ಬೊಂಬೆ ಸೆಂಟ್ರಲ್, ಜೆಕಬ್ ಸರ್ಕಲ್, ಆ
ಪಾಡಾ, ಬಾಯ್ಕ್ಯಾಲಾ, ನಾಗ್ಪಾಡಾ, ಭೆಂಡಿ ಬಜಾರ್, ಖೆತ್‌ವಾಡಿ, ಗ್ರೆಂಟ
ರೋಡ್, ಒಪೆರಾ ಹಾವ್ಸ್, ಚೌಪಾಟಿ, ಗಾವ್‌ದೇವಿ ಆನಿ ಗ್ವಾಲಿಯ
ಟೆಂಕ್. ಆಮ್ಚಿ ಕಛೇರ್ ಆನಿ ದಾಸ್ತಾನ್ ಡಿಪೊ ಗ್ವಾಲಿಯ ಟೆಂಕ
ಲಾಗಿಂ ಗ್ರೆಂಟ್ ರೊಡ್ ರೈಲ್ವೇ ಸ್ಟೇಶನಾಚಾ ಪಶ್ಚಿಮ್ ಕುಶಿನ
ಆಸ್‌ಲ್ಲೊ.

ವೈರ್ ದಾಕೈಲ್ಯಾಂತ್ ತ್ಯಾಂ ವಠಾರಾಂ ಪೈಕಿಂ ಖಂಚಾ ಘರಾಂತ್/
ಫ್ಲೆಟಾಂತ್/ಶೊಪಾಂತ್/ಆಫಿಸಾಂತ್ ನೊವೆಂ ಟೆಲಿಫೊನ್ ದೀಂವ್ಕ
ಆಸಾ —ನಾಕಾ ಮ್ಹಳ್ಳಿಲೆಂ ತೆಂ ನಿಕ್ಳಾವ್ನ್ ಹಾಡುಂಕ್ ಆಸಾ—
ದುರುಸ್ತ್ ಕರುಂಕ್ ಜಾಯ್ಜಾ ತೆಂ ಕಾಡುನ್ ಬದ್ಲಾಕ್ ಬರೆಂ ದೀಂವ್ಕ
ಆಸಾ—ಎಕಾ ವಿಳಾಸಾ ಥಾವ್ನ್ ಕಾಡುನ್ ದುಸ್ರ್ಯಾಕಡೆ ವ್ಹರುನ್
ಲಾಗವ್ನ್ ದೀಂವ್ಕ ಆಸಾ—ಹಿಂ ಸರ್ವ್ ಕಾಮಾಂ ಫಿಟ್ಟರಾಚಾ ವಾಂಟ್ಯಾ
ಚಿಂ. ಆಮಿಂ 8 ಫಿಟ್ಟರ್ ಹ್ಯಾ ಎಕಾ ಡಿವಿಜನಾಂತ್ ಆಸ್‌ಲ್ಲ್ಯಾಂವ್.
ಪ್ರತೀ ಎಕ್ಲ್ಯಾಕ್ ಸಹಾಯೆಕ್ ಎಕ್ ಕೂಲ್ಯಾರ್ ಆಸ್ತಾಲೊ.
ಕಾಮಾಕ್ ಜಾಯ್ ತಿಂ ಹಾತೆರಾಂ, ವಾಯರಾಂ, ಟೆಲಿಫೊನ್ ಆನಿ ಬಾರಿಕ್
ಸಾಮಾನ್ ತೊ ವ್ಹಾವ್ನ್ ಹಾಡ್ತಾಲೊ/ಪಾಟಿಂ ವ್ಹರ್ತಾಲೊ. ಡಿಪ್ಯಾ
ಥಾವ್ನ್ ಕಾಮಾಚಾ ಠಿಕಾಣಾಕ್ ಪರ್ಯಂತ್ ವೆಚಾಕ್/ಯೆಂವ್ಚ್ಯಾಕ್
ಟ್ರಾಮಾಚೊ/ಬಾಸ್ಸಾಚೊ ಖರ್ಚ್ ಹಾಪ್ತ್ಯಾಂತ್ ಎಕ್ ಪಾವ್ಟ ಕಂ
ಪೆನೀ ಥಾವ್ನ್ ಮೆಳ್ತಾಲೊ. ಟ್ರಾಮಾರ್/ಬಾಸ್ಸಾರ್ ವಸಾನಾಸ್ತಾಂ
ಸ್ವಂತ್ ಸಾಯ್ಕ್ಯಾಲಾರ್ ಗೆಲ್ಯಾರೀ ಮೆಳ್ತಾಲೊ. ಚಡಾವತ್ ಫಿಟ್ಟರ್
ಸಾಯ್ಕ್ಯಾಲ್ ವಾಪಾರ್ತಾಲೆ. ಹಾಂವೆಂಯಿ ಎಕ್ ಪರ್ನೆಂ ಸಾಯ್ಕ್ಯಾಲ್
ಘೆವ್ನ್ ವಾಪರ್ಲ್ಲಿಂ.

ಮ್ಹಾಕಾ ಆಫೀಸಾ ಭಿತರ್‌ಚ್ ಕರ್ಚ್ಯಾ ಕ್ಲಾರ್ಕಾಚಾ ಕಾಮಾ
ಪ್ರಾಸ್ ಚಡ್ ಹೆಂ ಭಾಯ್ಲೆಂ ಪಸಂತ್ ಜಾಲಿಂ. ಹಾಂತುಂ ದಿಸಾನ್ದಿಸಾ

ವಸ್ತ್ಯಾ ವಠಾರಾಂನಿ ವಸುಂಕ್, ಥೈಂ ಘರಾವಳ್ ವಗಾರಾಂಚಾ, ಮಟ್ವ್ಯಾಂ
, ಹುದ್ದ್ಯಾಂಚಾ ಮನಸ್ಯಾಂಕ್ ಭೆಟುಂಕ್, ತಾಂಚಾಂ ಸಂಗಿಂ ಮುಖಾ
ಖಾರ್ ದೆಕುನ್ ಸಲಾವಳೆನ್ ಉಲಂವ್ಕ್, ತಾಂಚಾ ಘರಾಂನಿ,
ಪಾಂನಿ, ಹೊಟೆಲಾಂನಿ, ಆಫೀಸಾಂನಿ, ಬಂಗ್ಲ್ಯಾಂನಿ, ತ್ರುಂಡ್ವಾ
ಯೂಂಚಾ ರಾಸ್ಪೈರಾಂನಿ ಟೆಲಿಫೋನ್ ದಿಂವ್ಚ್ಯಾ/ಕಾಡ್ಚ್ಯಾ/ದುರುಸ್ತ್ ಕರ್ಚ್ಯಾ
ರಾಂನಿ ಪ್ರವೇಸುಂಕ್, ತಾಂತ್ಲ್ಯಾ ಗುಪ್ತ್ಯಾ ಸ್ಥಳಾಂನಿ ಲೆಗುನ್
ಸುಂಕ್ ಆನಿ ವಾತಾವರಣ್ ವೀಕ್ಸುಂಕ್ ಎಕಾ ಥರಾಚಿ ಮರ್ಝೂ
ತ್ತಾಲಿ, ಆತ್ವೊ/ವಿಚಿತ್ರ್ ಅಸ್ಥಿರ್ ಮೆಳ್ತಾಲೊ. ಫೋರಾಸ್ ರೋಡ್,
ಟಿ ಪುರಾ, ವಲ್ಕೇಶ್ವರ್, ಇತ್ಯಾದಿ ವಠಾರಾಂನಿ ಆಸ್‌ಲ್ಲ್ಯಾ ವ್ಯಭಿ
ರಿಣ್ಯಾಂಚಾ ಘರಾಂ ಭಿತರ್ ಮಲಬಾರ್ ಆನಿ ಕುಂಬಾಲ ಹಿಲ್ಲಾಂ
ಲ್ಯಾ ಫೀಲ್ಡ್- ತಾರಾಂಚಾ ವಿಲಾಸಿ ಫ್ಲೆಟಾಂನಿ, ರಾಸ್ಪೈರಾಂತ್ಲ್ಯಾ
ಯಾಂ/ರಾಣಿಯಾಂಚಾ ಖಾಸ್ಗ್ಯಾ/ಗುಪ್ತ್ಯಾ ಚೇಂಬರಾಂನಿ (ಕೂಡಾಂನಿ)
ಸುನ್ ಆವಪ್ಕಾಂ ಸುಡ್ಸುಡೊ ಪ್ರವೇಶ್ ಆಸಿ ತಾಂಚಾ ಸಂಗಿಂ ಉಲಂ
ಸಂಥರ್ಬ್ ಮಾಗ್ಲ್ಯಾ ವಿನಃಚ್ ಆಪವ್ಣಿ ದಿಲ್ಲ್ಯಾಬರಿ ಮೆಳ್ತಾಲೊ.
ಂವೆಂ ಹಿಂಧಿ ಫಿಲ್ಮಾಂನಿ ದೆಕ್ಲ್ಲ್ಯಾ ದೊಗಾಂ ತಾರಾಂಕ್ ತಾಂಚಾ
ಟಾಂನಿ ಮುಖಾಮುಖಿಂ ದೆಕ್ಲೆಂ ತೆದ್ನಾ ತಾಂಕಾಂ ವಳ್ಕುಂಚೆ ತ್ರಾಸ್
ಲೆ! ಕಾರಣ್, ತಾಂಚೇ ಫಿಲ್ಮಾಂತ್ಲೇ ಜಿಗಿಜಿಗಿ ಸೊಭಾಯೆಕ್ ಆನಿ
ಂಚಾ ಘರಾಂತ್ಲ್ಯಾ ವಾಸ್ತವ್ ರೂಪಾಕ್ ತಾಳ್ ಪಡ್ಲೆಂನಾ. ಫಿಲ್ಮಾಂತ್ಲಿ
ಭಾಯ್ ಬರೀ ವೇಸ್ ಪಿಂತ್ರಾವ್ಣಾಚಿ ಚಕಾಮಕಿ ವ್ಹಾಳೈಂ ಸತ್
ನ್ನಾ ಕಳ್ಳೆಂ ಮ್ಹಾಕಾ.

ಹ್ಯಾ ಕಾಮಾದ್ವಾರಿಂ ಮ್ಹಾಕಾ ವ್ಹಡ್ ರಾಜಕೀಯ್ ಪುಡಾರ್ಯಾಂಚಿ
ಸರ್ಕಾರಿ ಹುದ್ದ್ಯಾಗಾರಾಂಚಿ ತಾತ್ಕಾಲಿಕ್ ಇಷ್ಟ್ಯಗತ್ ಜಾಲ್ಲಿ
ಸ್ಟ್ಯಾಂತ್ ಸಬಾರ್ಕೆ ಆಸಾತ್. ತಾಂತ್ಲೊ ಏಕ್ ತೊ ವಕಿಲ್ ಎಮ್.
ಥಗ್ಲಾಚೊ. ಮಲಬಾರ್ ಹಿಲ್ಲಾ ವೈಲ್ಯಾ ತಾಚಾ ಫ್ಲೆಟಾಂತ್ ಟೆಲಿ
ಸ್ ದಿಂವ್ಚೆಂ ಕಾಮ್ ಹಾಂವೆಂ ಕೆಲ್ಲೆಂ. ತೀನ್ ದಿಸಾಂಚೊ ವಾವ್ರ್
ಗ್‌ಲ್ಲೊ- ತ್ಯಾಂ ತೀನಿಂ ದಿಸಾಂನಿ ವಾಯರಿಂಗ್ ವ್ಹಜೊ ಕೂಲೀಚ್
ರ್ಲೊ. ತೆಂ ಕಾಮ್ ಮ್ಹಜೆಂ ತರೀ ತೊ ಮ್ಹಾಕಾ ಕರುಂಕ್ ಸೊಡಿ

ನಾಸ್‌ಲ್ಲೊ. ಅಶೆಂ ಹಾಂವ್ ವೊಗೊಚ್ ಆಸ್ತಾನಾ ಶ್ರೀ ಭಾಗ್ಲಾ “ಇಲ್ಲಸ್ಟ್ರೇಟೆಡ್ ವೀಕ್ಲಿಂತ್ಲೊ ಸಬ್ದಾಂ-ಸ್ಪರ್ದೊ ಹಾಡುನ್, ಮ್ಹಾಕಾ ಸಾಗಾತಾ ಬಸವ್ನ್, ತರ್ಕುನ್, ಜೊಕ್ತೆ ಸಬ್ದ್ ವಿಂಚ್ಯಾಂತ್ ಘಂಟ್ಯಾ-ಗಟ್ಲೆ ಉಲೈತಾಲೊ. (ತೊ ಕ್ರಮೇಣ್ ಡೆಲ್ಲಿ ಲೋಕ್ ಸಭಾಂತ್ಲೊ ಕೆಬಿನೆಟ್ ಮಂತ್ರಿ ಜಾಲ್ಲೊ.)

ಗವರ್ನರಾಚಾ ಬಂಗ್ಲ್ಯಾಂತ್ ಆನಿ ಶ್ರೀ ಮೊರಾರ್ಜಿ ದೇಸಾಯಿ, ಯಶ್ವಂತ್ ಬಿ. ಚವ್ಹಾನ್,-ಹಾಂಚಾ ಫ್ಲೆಟಾಂನಿ ಟೆಲಿಫೊನಾಚೊ ವಾಪ್ರ್ ಕರ್ತಾನಾ ತಾಂಚಾಂ ಸಂಗಿಂ ಉಲೈಲ್ಲೊ ಮ್ಹಾಕಾ ಅನ್ಭವ್ ಆಸಾ. (ತೆದ್ನಾ ತೆ ದೊಗೀ ಮಂತ್ರಿ ಜಾವ್ನಾಸ್‌ಲ್ಲೆ.) ಇ. ವೀಕ್ಲಿಂತ್ಲೊ ಸಬ್ದಾಂ ಸ್ಪರ್ದೊ ಘಡ್ಪಿ ಜಿ. ಎ. ಸೈಂಟ್ ಜೊರ್ಜ್ ತಾಚಾ ಫ್ಲೆಟಾಂತ್ ಹಾಂವ್ ಟೆಲಿಫೊನ್ ದಿತಾನಾ ತಾಣೆ ಮ್ಹಜಾ ಸಂಗಿಂ ವಿನೋದಿಕ್ ಭಾಶೆನ್ ಉಲವ್ನ್ ಮ್ಹಾಕಾ ದಾದೊಶಿ ಹಾಸಯಿಲ್ಲೊ ಉಡಾಸ್ ಆತಾಂಯಿ ಆಸಾ.

ಗ್ರಾಯ್ಕಾಂಕ್ ಟೆಲಿಫೊನ್ ವೆಗ್ಗಿಂ ಆನಿ ತಾಣಿಂ ಆಪೇಕ್ಷಿಲ್ಲ್ಯಾ ಸ್ಥಳಾರ್‌ಚ್ ನಾಜುಕಾಯೆಚಾ ಕಾವಮಾನ್ ಲಾಗವ್ನ್ ದಿಲ್ಯಾರ್ ತೆ ಆಮ್ಕಾಂ 5 ಯಾ ಚಡ್ ರುಪೈ ಭಕ್ಷೀಸ್ ದಿತಾಲೆ. ತೆ ಘೆವ್ಂಕ್ ನಜೊ, ಶಿವಯ್ ಘೆಂವ್ಚೆಂ ಲೊಂಸಾ ಸಾರ್ಕೆಂ ಪಾತಾಕ್ ಮ್ಹಣ್ ಸಮ್ಜುನ್ ಹಾಂವ್ ಘೆನಾಸ್‌ಲ್ಲೊಂ. ಪುಣ್ ಮ್ಹಜೊ ಕೂಲಿ ಸಾಗುಣ್ ಮ್ಹಾಕಾ ಘೆ ಮ್ಹಣ್ತಾಲೊ. ಎಕಾ ದಿಸಾ ತಾಣೆ ಶ್ರೀ ಆಲ್ವಾಕ್ ದೂರ್ ದಿಲೆಂ. ತೆದ್ನಾ ಶ್ರೀ ಆಲ್ವಾನ್ ಮ್ಹಾಕಾ ಸಾಂಗ್ಲೆಂ,—

“ತುವೆಂಚ್ ವಿಸಾರುನ್ ಘೆತ್ಲ್ಯಾರ್ ಮಾತ್ರ್ ಪಾತಾಕ್; ಗ್ರಾಯ್ಕಾನ್ ಸ್ವ-ಖುಶೆನ್ ದಿಲ್ಲೆಂ ಘೆತ್ಲ್ಯಾರ್ ಪಾಪ್ ನೈಂ. ಉಳ್ಟ್ಯಾನ್, ತಶೆಂ ದಿಲ್ಲೆಂ ಘೆನಾಸ್ಲ್ಯಾರ್ ದಿಲ್ಲ್ಯಾ ಗ್ರಾಯ್ಕಾಕ್ ತುಂ ಅವ್ಮಾನ್ ಕರ್ತಾಯ್. ಅವ್ಮಾನ್ ಆಸಾ ಪಾಪ್. ತುಜಾ ವರ್ವಿಂ ಹಾಕಾಯಿ ನಷ್ಟ್ ಕರ್ತಾಯ್. ತೆಂಯಿ ಪಾಪ್‌ಚ್. ಬರ್ಯಾ ಮನಾನ್ ಘೆ.”

ಉಪ್ರಾಂತ್ ಕೊಣೆ ದಿಲ್ಲೆ ತೆ ಹಾಂವೆಂ ಘೆತ್ಲೆ ಆನಿ ಸವಾ ಅರ್ದ್ಯಾ ವಾಂಟೊ ಸಾಗುಣಾಕ್ ದಿಲೊ. ಹೈದರಾಬಾದ್ ನ್ಯಾಜಾಮಾಚೇ ರಾಜ್ಯೆನ್

ರಾಸ್ಪೈರಾಂತ್ ಆಪಿಂ ಕೆಲ್ಯಾ, ಕಾಮಾಕ್ ಮೆಚೊನ್ 20 ರುಪೈ
ಸ್ ದಿಲ್ಲಿ ಹಾಂವೆಂ ಘೆತಾನಾ. ಹಾಂವೆಂ 10 ದಿಸಾಂಚೊ ಚಡಿತ್
ಚಾಕ್ ಕಾಂಯ್ ವಾವ್ರ್ ಕರಿನಾಸ್ತಾಂ ಘೆತ್ಲೊಮೂ ಮ್ಹಳ್ಳೆ ಕರ್ಕರೆ
ಕಾ ಭರ್ಲ್ಲಿ. ತಾಂತ್ಲೆ 10 ಸಾಗುಣಾಕ್ ದಿಲೆ.

ಸಾಲ್ಯಾ ಮ್ಹೈನ್ಯಾಂತ್ ಜಿಂಪ್ಯೆ, ಅಹ್ಮದಾಬಾದ್ ಆನಿ ಕಾರಾಚಿಂತ್ಲ್ಯಾ
ಒಗ್ 80 ಫಿಟ್ಟರಾಂಕ್ "ಲ್ಯಾನ್ ಕನ್‌ಸ್ಟ್ರಕ್ಷನ್" ಆನಿ "ಪಿ. ಬಿ.
"—ತಾಂತ್ರಿಕ್ ವಿದ್ಯಾಭಾಗಾಂನಿ ಬಸಿಂ ಪರೀಕ್ಷಾ ದೀಂವ್ಕ್
ಲ್ಲಿ. ಹಾಂವೆಂ ಶ್ರೀ ಅಲ್ಪಾ ಥಾವ್ನ್ ಟ್ಯುಯಿಷನ್ ಘೆವುನ್ ಶಿಕುನ್
ಲ್ಲಾ ಬರವ್ನ್ ದಿಲಿ "ಲ್ಯಾನ್ ಕನ್‌ಸ್ಟ್ರಕ್ಷನ್" ವಿಭಾಗಾಂತ್
ಕಾ ಫಸ್ಟ್-ಕ್ಲಾಸ್-ಫಸ್ಟ್ ರೆಂಕ್ ಮೆಳ್ಳೆಂ. ಹೆರ್ ಸಕಡೀ ಸೆಕೆಂಡ್
ಸ್ ಪಾಸ್. "ಪಿ. ಬಿ. ಎಕ್ಸ್."–ಂತ್ ರೆಂಕ್ ನಾ ಆನಿ ಫಸ್ಟ್ ಕ್ಲಾಸೆಂತ್
ಕ್ಂಚ್‌ನಾ. ಸೆಕೆಂಡ್ ಕ್ಲಾಸೆಂತ್ ಮ್ಹಜೆಂ ಸ್ಥಾನ್ ತಿಸ್ರೆಂ. (ಹಾಂ
ಡೊನೀ ಸರ್ಟಿಫಿಕೆಟಾಂ ಮ್ಹಜ್ಯಾ ತಾಬ್ಯಾಂತ್ ಆಜೂನೀ ಆಸಾತ್.)

ಮ್ಹಜ್ಯಾ ಫಲಿತಾಂಶಾಕ್ ಮೆಚ್ವಾಲ್ಯಾ ಮ್ಹಜಾ ಎಂಜಿನಿಯರ್
ಪ್ಪಾನ್ ತೆದ್ನಾ ಟೆಲಿಫೋನ್ ಇನ್‌ಸ್ಪೆಕ್ಟರಾಚೆಂ ಸ್ಥಾನ್ ಖಾಲಿ ಆಸ್
ಕಾರ ಮ್ಹಜೆಂ ನಾಂವ್ ದೀವ್ನ್ ಶ್ರೇಷ್ಟ ಎಂಜಿನಿಯರಾಕ್ ಶಿಫಾ
ನ್ ಧಾಡ್ಲಿ. ಹಿ ಖಬರ್ ಕಳ್ತಾಚ್ ಸರ್ವ್ ಫಿಟ್ಟರಾಂನಿ ಮೆಳೊನ್
ಭಟನಾಚೊ ಗಲಾಟೊ ಕೆಲೊ. ಕಾರಣ್, ತಾಂಚಾಂ ಮಧೆಂ
ಲೊ ಉಂಚ್ಲೊ ಫಲಿತಾಂಶ್ ಜೊಡ್ಲ್ಲೆ ನಾಸ್ಲ್ಲಿ ತರೀ 2 ಥಾವ್ನ್ 3
ಸ್ಸಿಂ ಸರ್ವಿಸ್ ಕೆಲ್ಲೆ ಸಬಾರ್ ಉಮೆದ್ವಾರ್ ಆಸ್ಲ್ಲೆ. ತಾಂಚಾಂ
ಚಿಂ ಎಕ್ಲ್ಯಾಕ್ ತೆಂ ಸ್ಥಾನ್ ದೀನಾಸ್ತಾಂ ಫಕತ್ 6 ಮ್ಹೈನ್ಯಾಂಚಿ
ಸ್ ಕೆಲ್ಲ್ಯಾಕ್ ಮ್ಹಾಕಾ ದಿಂವ್ಚೆಂ ಅನ್ಯಾಯ್ ಮ್ಹಣಾಲೆ. ತಾಂಚೊ
ಯ್ ಜಿಕ್ಲೊ.

ಅಧಿಕ್ ಉತ್ಸಾಹಾಚೊ ಫಾತ್

ಕಿತೆಂಯಿ ಕಾಮ್ ಕರ್ತಾನಾ ಮಧೆಂ ವೇಳ್ ವಿಭಾಡ್ನಾ
ಂ ಕರುನ್ ವೆಗಿಂ ಮುಗ್ದುನ್ ಸೊಡ್ಚಿ ಭುಗ್ಯಾರ್ಪಣಾ ಥಾವ್ನ್ ಹಾಂ

ವೆಂ ಕೆಲ್ಲಿ ಸವಯ್. ಆಧಿಂ 1 ಶೆರ್ ತಾಂದ್ಳ್ ಕೂಲಿ ಖಾತಿರ್ ದಿಸ
ತ್ 10 ಥಾವ್ನ್ 12 ಘಂಟ್ಯಿ ವಿಶೆವಾವಿನ ಕಾಮ್ ಕೆಲ್ಲ್ಯಾ ವ್ಹಾ
ಆತಾಂ 2 ರುಪೈ (6 ಶೆರ್ ತಾಂದುಳ್) ಫಕತ್ 7 ಘಂಟ್ಯಿ ಕಾವ
ಕರ್ತಾನಾ ಮೆಳ್ತಾ. ಹ್ಯಾ ವಾಯ್ಯಾಂತ್ಲೆಂ ಏಕ್ ನಿಮಿಷ್ ಲೆಕುನ್ ವಿ
ಡ್ಚೆಂ ಮ್ಹಣ್ತಾನಾ ಹಾಂವ್ ಉಣೊ ವಾವ್ರ್ ಕರುನ್ ಚಡ್ ಮಜ
ಘೆವುನ್, ಮ್ಹಾಕಾ ಸಾಂಬಾಳ್ ದಿಂವ್ಚ್ಯಾ ಸಂಸ್ಥ್ಯಾಚಾ ಧನ್ಯಾಕ್ ಲುಕ್ಸಾ
ಕರ್ತಾಂ ಮ್ಹಣುನ್ ಮ್ಹಜೊ ಆತ್ಮೊ ದುಸ್ರಾತಾಲೊ. ತ್ಯಾ ಪಾಸುನ
ಕಾಮಾಚಾ ವೆಳಾಂತ್ ಉಲಂವ್ಚ್ಯಾತ್, ವಿಶೆವ್ ಘೆಂವ್ಚ್ಯಾಂತ್ ಯಾ ಮ್ಹ
ಖಾಸ್ಗಿಂ ಆಡ್ ಕಾಮ್ ಕರ್ಚ್ಯಾಂತ್ ವೇಳ್ ಚೊರ್ಚೆಂ ತೆಂ ಮ್ಹಾಕಾ ಅ
ವ್ ದಿಸ್ತಾಲೆಂ. ವೇಳ್ ಕಿತ್ಲೊ ಚೊರ್ಲ್ಯಾರೀ ಆನಿ ಆಮಿಂ ಕಿತ
ಕಾಮ್ ಕೆಲಾಂ ತರೀ ತೆಂ ಪಳೆಂವ್ಕ್ ಆನಿ ವಿಚಾರ್ ಕರುಂಕ್ ಸಾಯ
ಯಾ ಮೇಲ್ವಿಚಾರಕ್ ಆಮ್ಚ್ಯಾ ಪಾಟ್ಲ್ಯಾನ್ ಯೆನಾಸ್ಲ್ಲೊ. ಅರ್ಧ
ಕಾಮ್ ತ್ಯಾ ದಿಸಾ ಬಾಕಿ ಸೊಡುನ್, ಸಾಂಜೆರ್ 5 ವ್ಹಾಜ್ತಾನ
ಡಿಪ್ಯಾಕ್ ವಸುನ್ ಏಕ್ ದೋನ್ ಘಟ್ ನಿಬಾಂ ಸಾಯ್ಬಾಕ್ ಸಾ
ಗ್ಲ್ಯಾರ್ ತೊ ಸತ್ಕಾಂದ್ತಾಲೊ ಆನಿ ಉರ್ಲೆಲೆಂ ದುಸ್ರ್ಯಾ ದಿಸಾಂತ್
ಕರುಂಕ್ ಧಾಡ್ತಾಲೊ. ಪುಣ್ ಸತ್ ದೇವ್ ಪಳೆತಾ ಮ್ಹಣ್ ಮಾ
ದುನ್ ಆನಿ ತಾಚೇ ಶಿಕ್ಷೇಕ್ ಭಿಂಯೆವ್ನ್ ಹಾಂವ್ ತ್ಯಾ ತ್ಯಾ ದಿಸಾಚೆ
ನಿಗದ್ ಕಾಮ್ ತ್ಯಾಚ್ ದಿಸಾಂತ್ ಕಾಬಾರ್ ಕರುನ್ ಮುಗ್ದಿತಾಲೊಂ.
ಅಶೆಂ ಕೆಲ್ಯಾರ್‌ಚ್ ಕುಡಿಕ್ ಚಡ್ ಬೆಸೊರ್ ಜಾತಾಲೊ ತರೀ ಮ್ಹಜ್ಯಾ
ಆತ್ಮ್ಯಾಕ್ ಸಮಾದಾನ್ ಭಗ್ತಾಲೆಂ.

ಪರೀಕ್ಷ್ಯಾಚೆಂ ಫಲಿತಾಂಶ್ ಕಳಿತ್ ಜಾಲ್ಲ್ಯಾ ಪಾಟ್ಲ್ಯಾನ್ ಮ್ಹಜಾ
ಎಂಜಿನಿಯಾರಾನ್ ಮ್ಹಾಕಾ ಆಪವ್ನ್ ಎಕಾ ಇನ್ಸ್‌ಪೆಕ್ಟರಾಚೊ ವಾವ್ರ್
ಕರುಂಕ್ ದಿಲೊ,—ಅನ್ಬವಾ ಖಾತಿರ್. ತೆಂ ಕಾಮ್ ಆಸ್ಲ್ಲೆಂ ಹಾಂವ್
ಆಸ್‌ಲ್ಲ್ಯಾ "ಜಿ" ಡಿವಿಜನಾಂತ್ಲ್ಯಾ ಸರ್ವ್ ರಸ್ತ್ಯಾಂ, ಆಡ್ ರಸ್ತ್ಯಾಂ
ಆನಿ ಗಲ್ಲ್ಯಾಂನಿ ಆಸ್‌ಲ್ಲ್ಯಾ ಪ್ರತೀ ಎಕಾ ಟೆಲೆಫೋನ್ ಖಾಂಬ್ಯಾಚೊ
ಪೂರ್ಣ್ ವಿವರ್—ಗಾತ್ರ್, ತಾಚಾ ವೈಲೆಂ ನಂಬರ್, ತಾಚೇರ್ ಹಾತ್
ಕಿತ್ಲೆ, ಹಾತಾಂಚೆರ್ ಸರಿಯಾಂಚ್ಯೊ ಕಿತ್ಲ್ಯಾ ಜೊಡಿ, ತೊ ಖಾಂಬೊ

ಟ್ಟ ರಸ್ತ್ಯಾಂಚೆಂ ಗಲ್ಲೆಚೆಂ ಆನಿ ವಠಾರಾಚೆಂ ನಾಂವ್, ಇತ್ಯಾದಿ— ವ್ನ್ ಹಾಡ್ಚೆಂ. ಹಾಂವೆಂ ಹೆಂ ಕಾಮ್ ಎಕಾಚ್ ಪ್ರೈನ್ಸ್ಫಿತ್ರಾ ಗ್ಟ್ಸ್ ಪರಿಪ್ರೂರ್ಣ್ ಸಂಗ್ರಹ್ ಎಂಜಿನಿಯರಾಕ್ ದಿಲೊ.

ತೊ ಅಜಾಪ್ಲೊ, ಖುಷ್ ಜಾಲೊ. ಸರ್ಕಾರಾಕ್ ಆಯ್ಲ್ಯಾಕ್ಷೆಂ ಶಿಫಾರಾಸ್ ಧಾಡ್ಲಿ. ತೆದ್ನಾ ಸರ್ಕಾರಾಂಚಿಂ ಮುಖೆಲಾಂ ಫುಲ್ಲ್ಯಾ ಬದ್ಲಾಕ್ ಸಾಸ್ಣೆಕ್ರಿಂ ಂ ಹಾಂವೆಂ ಆಸಿ ಪಿ ಪ್ರತಿಕ್ರಿಯಾ ಮ್ಹಾಕಾ ಆತ್ರಿ ದಿಲ್ಲಿ. ಥೊಡ್ಯಾ ಾ ಉಪ್ರಾಂತ್ ಶ್ರೀ ಆಲ್ವಾನ್ ಮ್ಹಾಕಾ ಡಿಪ್ಯಾ ಭಾಯ್ರ್ ಆಪವ್ನ್ ಟಾಸ್ ಸಾಂಗ್ಲೆಂ,—“ತುಜಾಚ್ ಬರ್ಯಾಕ್ ಎಕ್ ಬೂದಿಚಿ ಚತ್ರಾಯೆಚ್ ಸೆಂ ತಿ ಮನಸಾಂತ್ ಪಂಚಾಸ್. ತುವೆಂ ಹೆಂ ಕಾಮ್ ಎಕಾಚ್ ್ರನ್ಯಾಫಿತರ್ ಕಾಬಾರ್ ಕರುಂಕ್ ನಜೊ ಆಸ್ಲ್ಲೆಂ. ಕಿತ್ಯಾ ಪ್ರೈಲ್ಯಾನ್ ಎಕಾ ಇನ್ಸ್ಪೆಕ್ಟರಾನ್ ಕರ್ಚೆಂ; ತುವೆಂ ಫಿಟ್ಟರಾನ್ ನ್ಹೈಂ. ದುಸ್ರ್ಯಾನ್, ಕೆಲ್ಲ್ಯಾ ಖಾತಿರ್ ತುಕಾ ಇನ್ಸ್ಪೆಕ್ಟರಾಚೊ ಸಾಂಬಾಳ್ ಮೆಳ್ನಾ. ಾರ್ಯಾನ್, ಎಕ್ ಇನ್ಸ್ಪೆಕ್ಟರ್ ತೆಂ ಕಾಮ್ ಸಪ್ಯಾಸಾನ್ ಕರುನ್ 3 ್ರನ್ಯಾಂನಿ ಕಾಬಾರ್ ಕರ್ತೊ. ತರೀ ತುವೆಂ ಕಿತ್ಯಾ ಎಕಾಚ್ ್ರನ್ಯಾಂತ್ ಮುಗ್ದುಂಚೊ ಆಪ್ಸರ್ ಕೆಲೊಯ್? ಕರ್ಚೆಂ ತುಜಾಚ್ ನಾಕ್ ಪಾಡ್. ಶಿವಾಯ್ ತುಜಾ ಕಾಮಾಚೊ ವೇಗ್ ಹೆರ್ ಮ್ಹ್ಗರ್ ಪಸಂತ್ ಕರ್ನಾಂತ್. ಕಿತ್ಯಾ, ತಾಣಿಂ ಯಿ ತಶೆಂಚ್ ಕರ್ಚೆಂ ಸ್ತಾ. ಕೆಲೆಂನಾ ತರ್ ತುಜೊ ದೃಷ್ಟ್ಯಾಂತ್ ದಾಕವ್ನ್ ತಾಂಕಾಂ ಯ್ಚ್ ಧಮ್ಕಿತಲೊ. ತೆದ್ನಾ ತೆ ತುಕಾ ದ್ವೇಷಿತೆಲಿ. ಚತ್ರಾಯ್! ತ್ರಾಚಾ ವೇಗಾನ್ ಕರ್ಚಿ ಸವಯ್ ಚಾಲು ಕರ್.”

ತಾಚೊ ನ್ಯಾಯ್ ಎಕೇ ವಾಟೇನ್ ಸಮಾ ಮ್ಹಣ್ ಭಗ್ಲೆಂ ಹ್ಟಿಕಾ. ತರೀ ಮ್ಹಾಕಾ ಮ್ಹಜಾ ಆತ್ಮ್ಯಾಚಿ ಶಿಕವ್ಣ್ ಚಡ್ ಸಮಾ ಲ್ಲಿ. ಪುಣ್, ಧಾ ಜಣಾಂ ಸಾಂಗಾತಾ ಆಸ್ತಾನಾ ತಾಂಚಾಬರಿಚ್ ್ಯಂ ಬರೆಂ ಮ್ಹಣ್ ಲಿಕುನ್ ಹಾಂವೆಂ ಶ್ರೀ ಆಲ್ವಾನ್ ಸಾಂಗ್ಲೆಲ್ಯಾಬರಿ ್ತಂ ಸಾಧಾನ್ ಚಾಲು ಕೆಲೆಂ. ಜಾಲ್ಯಾರೀ ಮ್ಹಜಾ ಭುಗ್ರ್ಯಾಪಣಾ ವ್ನ್ ರಗ್ತಾಂತ್, ಮಾಸಾಂತ್ ಆಸಿ ಹಾಡಾಂನಿ ಲಿಗುನ್ ಪಾಳಾಂ

ರೊಂಬವ್ನ ವ್ಹಡೈಲ್ಲಿ ಸವಯ್ ಆತಾಂ ಜಟಾಪಟಿಂ ಬದ್ಲುನ್
ಸಲಹಾ ಪಾಳುಂಕ್ ಹಾಂವ್ ಸಕ್ಲೊಂನಾ.

ಮ್ಹಜೆಂ ಥಾ ಮ್ಹೈನ್ಯಾಂಚಿಂ ಸರ್ವಿಸ್ ಜಾಲ್ಲೆಂ. ಕಾಮ್ ಕಾಯ
ಕರುನ್ ಸಾಂಬಾಳಾಚಿ ನಿಗ್ದಿ ಗ್ರೇಡ್ ಆನಿ ಸವ್ಲತಾಯೊ ಮ
ದೀಂವ್ಕ ದೊನ್ಂಚ್ ಮ್ಹೈನೆ ಬಾಕಿ ಆಸ್ಲ್ಲೆ. ಯೆದೊಳ್ ಮ
ಡಿವಿಜನಾ ಭಿತರ್ಲ್ಯಾ ಪ್ರತೀ ಎಕಾ ವಠಾರಾಂತ್ ಸರ್ತಿ ಪ್ರಕಾರ್ ಕ
ಕರುಂಕ್ ಧಾಡ್ತಾಲೊ ಮ್ಹಜೊ ಫೋರ್ಮೆನ್. ಪುಣ್ ಹ್ಯಾ 11
ಮ್ಹೈನ್ಯಾ ಥಾವ್ನ ಸಾಯ್ಬಾಚಿ ಹುಕುಮ್ ಜಾಲಿ ಮಲಬಾರ್
ಕಂಬಾಲಾ ಹಿಲ್ ವಠಾರಾಂತ್ಲಿಂ ಕಾಮಾಂ ಕರುಂಕ್ ಫಿ
ಫೆರ್ನಾಂಡಿಸಾಕ್ (ಗೊಂಯ್ಕಾರ್) ಆನಿ ಮ್ಹಾಕಾ ಮಾತ್ರ ಧಾಡ
ಜಾಯ್ ಮ್ಹಳ್ಳಿ. ಕಿತ್ಯಾ? ತ್ಯಾ ವಠಾರಾಂನಿ ಚಡಾವತ್ ಇಂಗ್ಲಿಷ
ಉಲಂವ್ಚೆ ವಿದೇಶಿ (ಗೊರೊ) ಲೋಕ್ ಆನಿ ಸರ್ಕಾರಿ ಹುದ್ದ್ಯಾಂಗ
ಜಿಯೆತಾಲೆ. ಆಮ್ಚ್ಯಾ ಚಡ್ ವಾಂಟೊ ಮರಾಟಿ ಫಿಟ್ಟರಾಂಕ್ ತಾಂ
ಸಂಗಿಂ ಇಂಗ್ಲಿಷಾಂತ್ ಸ್ಪಷ್ಟಾಯೆನ್ ಉಲಂವ್ಕ ಆನಿ ಗೊರಾ
ಗೊದ್ದೆ ರೀತಿನ್ ಉಲೈಲ್ಲಿ ಇಂಗ್ಲಿಷ್ ಭಾಸ್ ಅರ್ಥ್ ಕರು
ಕಳಾನಾ'ಸ್ಲ್ಲೆಂ. 'ತುಮ್ಚೆ ಕಾಮ್ಗಾರ್ ಆಮಿಂ ಸಾಂಗ್ಲೆಲ್ಯಾಬರಿ ಕಾ
ಕರಿನಾಂತ್; ತಾಂಕಾಂ ಆಮ್ಚಿಂ ನಿರ್ದೇಶನಾಂ ಸಮ್ಜನಾಂತ್. ಸಮ್
ಚಾಂಕ್ ಧಾಡಾ' ಮ್ಹಳ್ಳೆಂ ದೂರಾಂ ಸಾಯ್ಬಾಕ್ ಯೆತಾಲಿಂ. ಕ
ಯಾಂಕ್ ಇಂಗ್ಲಿಷ್ ಭಾಷೆಚಿ ಚಡ್ ಮಾಹೆತ್ ಆಸಾ ಮ್ಹಣುನ್ ತ
ಆಮ್ಕಾಂ ವಿಂಚುನ್ ಧಾಡ್ಲೆಂ.

ತಿಂ ವಠಾರಾಂ ನಿರ್ಮಳಿಂ, ಗ್ರಾಯ್ಕಾಂ ಳುಂಚ್ ವರ್ಗಾಚ
ಚಡಾವತಾಂಗೆರ್ ಟೆಲಿಫೊನಾಚೆಂ ವಾಯರಿಂಗ್ ಆಧಿಂ ಕರುನ್ ಸೊಡ
ಲ್ಲೆಂಚ್ ಆಸ್ತಾಲೆಂ; ಮ್ಹಣುನ್ ವಾವ್ರ ಉಣೊ; ಪುಣ್ ಥೈಂ ಚಡು
ವೆಚೆ ವಾಂದೆ. ಸಾಯ್ಬ್ಯಾಲಾರ್ ಬಸುನ್ ಚಲಂವ್ಕ ಜಾಯ್ನಾ ಬಗರ್
ಲೊಟುನ್ ವ್ಹರುಂಕ್ ಜಾಯ್. ಥೈಂ ಟ್ರಾಮ್ ವಸಾನಾ; ಬಾಸ್ಸ
ಉಣೆಂ. ಚಲುನ್ ಗೆಲ್ಯಾರ್ ವೇಳ್ ಪುಸ್ಕಳೊ ಜಾಯ್. ಠಿಕಾಣಾಂ
ವೆಗ್ಗಿಂ ಪಾವುನ್ ಕಾಮ್ ವೆಳಾರ್ ಮುಗ್ದುನ್ ಯೆಂವ್ಚೆ ಹುಮೆದೆ

...ನ್ ಸಾಪಸ್ಕ್ಯಾಲ್ ಚಡ್ಣೀರ್ ಲೊಟುನ್ ವ್ಹರ್ಚ್ಯಾ ಬದ್ಲಾಕ್ ತಾಚೇರ್ ...ಸ್ ಗುಡ್ಡ್ಯಾವ್ರ್ಂಚ್ ಗೆಲೊಂ. ಡೊಂಗ್ರಾರ್ ಪಾವ್ಲ್ಯಾನಾ ...ಸಾಸ್ತ್ರಾಂ ...ಮಾಸ್ ತೊಪ್ಸ್ತಾತ್; ಥೈಂಚಾ ಥಂಡೀ ರ್ಥುಂಯ್ ...ವ್ಯಾರ್ ಆನಿ ಗ್ರಾಯ್ಸ್ಯಾಂಚಾ ಬಂಗ್ಲ್ಯಾಂಭಿತರ್ ಎರ್‌ಕಂಡಿಶನ್ ಅಥವಾ ...ಕ್ಸ್ಯಾಚಾ ಹವ್ಯಾಕ್ ಥಂಡ್ ಓಪ್ಸಾಸಾರ್ಕೆಂ ಶೆಂ ಜಾತಾತ್. ...ರ್ ಮಾಗ್ಲ್ಯಾರ್ ಕ್ರಿಜಾರತ್ಲೆಂ ಗಾಠೆಂ ಉಪಾರ್ ಯೂ ಹುನ್ಸೊನಿ ...ಕಾಫಿ ಪಿತಾತ್. ಅಶೆಂ ದಿಸಾ ಸುಥೆಂ ಶರೀರ್ ಸಬಾರ್ ಪಾವ್ಟಿಂ ...ಸ್, ತಿತ್ಲ್ಯಾಚ್ ಪಾವ್ಟಿಂ ಥಂಡ್ ಜಾಲ್ಲ್ಯಾಚೊ ತತ್ಪರಿಣಾಮ್ ...ತ್ಯಾಂತ್ ಖೊರೊಜ್, ಹುಲೊಪ್ ಆನಿ ಸುಕಿ ಖೊಂಕ್ಲಿ. ಪುಣ್ ರಾತಿಂ ಜೇವ್ಣ್ ...ರ್ ಸಕಾಳಿಂ ಉಟ್ಲಾಸರ್ ಕಾಂಯ್ ಉಪದ್ರ್ಯಾಂತ್. ಮ್ಹಣುನ್ ...ತ್ ಸೊಸ್ಲೆಂಸಾ. ಆಶೆಂ ಮ್ಹುಜಿ ಭಲಾಯ್ಕಿ ಭಿತರ್ಲ್ಯಾ ಭಿತರ್ ...ಚಾರ್ ಆನಿ ಫ್ರೋಲ್ ಜಾಲ್ಲ್ಯಾಚಿ ಮ್ಹಾಕಾ ಲಕ್ಷ್ಯಾಚ್ ನಾ. ...ಂಬರ್ ಪೈಸ್ಯಾಚೀ 14 ವೆರ್ ಮ್ಹುಜಾ ಸರ್ಮಿಸಾಚೆಂ ವರ್ಸ್ ಸಂಪ್ತಾ. ...ಗಿರ್ ಸಾವಧ್-ಕಾ-ವಸ್ತ್ರಿ ಮೆಡಿಕಲ್ ಪರೀಕ್ಷಾ ಆನಿ ಕಾಮ್ ...ನ್ಸೆಂಟ್ (ಕಾಯಾಮ್)

ನವೆಂಬರ್ 1 ತಾರ್ಕೆರ್ ಸಾಂಜಾಳಿ ಫೇವ್ರುಸ್ ಘರಾ ಆಯ್ಲ್ಲ್ಯಾ ...ಕಾ ಖೊಂಕ್ಲಿ ಎಕ್ಲಮ್ ಆಶಿ ವಿಪರೀತ್ ಜಾಲಿ ಕೀ ಶಿಣೆ ಆನಿ ...ಪಾಸ್ ಮ್ಹಾಕಾ ಭಿಚಾಣ್ಯಾ ಥಾವ್ನ್ ಉಟುಂಕ್ ಸೊಡ್ಲೆಂನಾ! ...ಸಾಸ್, ಖೊಂಕ್ತ್ರಾನಾ ಹಡ್ಯಾಚಾ ಬೊಬ್ಯಾಂ ಸಂಡ್ಯಾನ್ ಉಜ್ವೀ ...ಶಿನ್ ಭಿತರ್ ಕೆಸೊಳಿ ಆಸ್ಲ್ಯಾ, ಸಾರ್ಕೆ ಕಠಿಣ್ ದೂಕ್. ಶ್ರೀ ...ಲ್ವಾಕ್ ಖಬರ್ ಮೆಳ್ತ್ರಾಚ್ ತೊ ಆಯ್ಲೊ ಆನಿ ತಾಣೆ ಮ್ಹಾಕಾ ಸೀದಾ ...ಂಪೆನೆಚಾಚ್ ದಾಕ್ತೆರಾಕಡೆ ವ್ಹೆಲೆಂ,— ವಕ್ತಾಂ ಕಂಪೆನೆಚಾ ಲೆಕಾರ್ ...ಂಕ್ತ್ಯಾರ್ ಮೆಳ್ತ್ರಾತ್ ದೆಕುನ್.

ದಾಕ್ತೆರಾನ್ ತಪಾಸಣ್ ಕೆಲೆಂ ಆನಿ ಮ್ಹಾಕಾ ಕೆಬಿನಾ ಭಾಯ್ರ್ ...ಸುನ್ ಬಸ್ ಮ್ಹಳೆಂ; ಶ್ರೀ ಆಲ್ವಾಕ್ ಭಿತರ್ಚ್ ರಾವೈಲೆಂ.

ಥೊಡ್ಯಾಂ ನಿಮಿಷಾಂ ಉಪ್ರಾಂತ್ ಶ್ರೀ ಆಲ್ವಾ ಹಾತಿಂ ವಕ್ತಾಂಚೆಂ

ಪ್ರಿಸ್ಕ್ರಿಪ್ಶನ್ ಧರುನ್ ಭಾಯ್ರ್ ಆಯ್ಲೊ ತೆದ್ನಾ ತಾಚಾ ಮುಖಾಪ್ಯ್
ಖಿಂತೇ ಜೊ ಸಾಪ್ಟೊಟ್ ದೆಕ್ತಾನಾ ಹಾಂವ್ ಎಕ್ದಮ್ ಗಾಭರ್ಲೊಂ!

"ಕಿತೆಂ ಅಂಕಲ್? ದಾಕ್ತೆರಾನ್ ಕಿತೆಂ ಮ್ಹಳೆಂ?" ಉಸ್ಮಡ್
ಧಾಫೇ ಮಧೆಂ ಮ್ಹಜೆಂ ಆತುರೆಂ ಪ್ರಶ್ನ್.

"ಜಾಲೆಂ........ತುಜೆಂ ಕ....ರ್ಮ್! ಭಾಯ್ರ್ ಯ್ಹಾ,
ಸಾಂಗ್ತಾಂ" ಆನಿ ತಾಣೆ ಮ್ಹಜಾ ಬಾಪಾಯ್ಕ್ ಧರುನ್ ರಸ್ತ್ಯಾ
ದೆಂವೈಲೆಂ. ಲಾಗಿಂಚ್ ಆಸ್‌ಲ್ಲ್ಯಾ ಗ್ವಾಲಿಯಾ ಟಿಂಕ್ ಟಿಕ್ಸೀ-ಸ್ಟಂ
ಕಡೆ ಪರ್ಯಂತ್ ಆಮಿಂ ಚಮ್ಕುಂಕ್ ಲಾಗ್ಲ್ಯಾಂವ್, ತೆದ್ನಾ ವಾಟೇ
ತಾಣೆ,—"ಕಸಲೇ ವೇಳ್ ಗಡಿರ್ ತುಮೆಂ ಓ ಪಿಡಾ ಮಾಗು
ಘೆತ್ಲಿಯಯ್ ಪಾಪಿಯಾ!" ಮ್ಹಣುನ್ ಆಪ್ಲ್ಯಾ ಕಪಾಲಾಕ್ ಹಾ
ಮಾರ್ಲೊ "ಪಿಡಾ ಮಾರೆಕಾರಿ, 'ಪ್ಲೂರೆಸಿ' ಮ್ಹಣ್ತಾತ್ -'ಪೊಪಿಸಾ
ಬವ್ ಲಾಗ್ಲಿ. ಥಾಂಬುಂಕ್ ಮಸ್ತ್ ವಾಯ್ದೊ ಜಾಯ್ ಕಶಿಂ!"

"ಬಾ....ಪ್ರೇ!" ಉದ್ಗಾರ್ಲೊಂ ಹಾಂವ್ ತಕ್ಲೇರ್ ಲಾ
ಬಡೈಲ್ಲ್ಯಾ ಸಾರ್ಕ್ಯಾ ಅನ್ಭವಾನ್.

"ಬಾಪ್-ರೆ, ಪೂತ್-ರೆ, ಸ್ಪಿರಿತ್ ಸಾಂತ್-ರೆ"— ಪುರ್ಪುರ್ಲೊ ತೆ
ವ್ಯಂಗೇ ರೀತಿನ್. "ತುಕಾ ಹಾಂವೆಂ ಶಕ್ತೀಕ್ ಮಿಕ್ಶುಂಚಾಬರಿ ಶ್ರಮ
ಘಾಲ್ನ್ ಕಾಮ್ ಕರ್ನಾಕಾ ಮ್ಹಣುನ್ ಚತ್ರಾಯ್ ಸಾಂಗ್‌ಲ್ಲಿ, ತುವೆ
ತಿ ಪಾಳ್ಳಿನಾಯ್. ತ್ರಾಣ್ ಆಸಾ ಮ್ಹಣುನ್ ಚಡ್ಣೇರ್ ಸಾಯ್ಕಲ್
ಗುಡ್ಡಾವ್ನ್ ಚಲೈತಾಲೊಯ್‌ಮೂ? ತುಜೊ ಇರಾದೊ ಬರೊ ಪುಣ್
ಪರಿಣಾಮ್ ಮಾರೆಕಾರೊ ಜಾಲೊ ನೈಂವೇ?"

"ಪುಡೆಂ ತಶೆಂ ಕರ್ಶ್ಯಾಂನಾ" ಮ್ಹಳೆಂ ಹಾಂವೆಂ ಸತಾನ್ ಭಾಸಾವುನ್.

"ಪುಡೆಂ ತಶೆಂ ಕರುಂಕ್ ತುಕಾ ಕಂಪೆನೆಂತ್ ದವರ್ಚೆನಾಂತ್. 14
ತಾರ್ಕೆರ್ ಮೆಡಿಕಲ್ ಟೆಸ್ಟಾಕ್ ಹಾಜರ್ ಜಾ ಮ್ಹಣ್ಚೆಂ ಪತ್ರ್ ಆಫಿಸಾ
ಥಾವ್ನ್ ಯೆಂವ್ಚೆಂ ಆಸಾ. ಬರೊ ಆಸುನ್ ಹಾಜರ್ ಜಾಲ್ಲೊಯ್ ತರ್
ಟೆಸ್ಟಾಂತ್ ಪಾಸ್ ಜಾತೊಯ್, ಕಾಮ್ ಪರ್ಮನೆಂಟ್ ಜಾತೆಂ, ಆನಿ

ಗ್ ಅತಾಂಚಾಬರಿ ಓಸಾಕ್ 2 ರುಪೈ ಸೈಂ ಬಗರ್ 80-5-120ಚೆ
ಡಿರ್ ಪೈಸ್ಯಾ ಲಿಕಾರ್ ಮೆಳ್ತಾ; ಕಂಪೆನೆಚಾ ಕಾಯ್ದ್ಯಾಂ ಪ್ರಕಾರ್
ಎರ್ ಸಪ್ಲತಾಯ್ರೋ ಮೆಳ್ತ್ಯಾ. ಪೂರಾ ಹೊಗ್ಡಾಯ್ಲಿಂಯ್ ಪಾಪಿಯಾ!"

"14 ತಾರ್ಕೆಕ್ ಆಸಿಕೆ 10 ದೀಸ್ ಆಸಾತ್ ನೈಂವೆ ಅಂಕಲ್ ?
ಯ್ಂ ಘಿತರ್ ಹಾಂವ್ ಬರೊ ಜಾತಲೊಂ."

"ಘಾ ದಿಸಾಂನಿಂತ್ ಸೈಂ ತಿತ್ಲ್ಯಾ ಹಾಪ್ತ್ಯಾಂನಿ ಜಾಂವ್ಚ್ಯಾ ನಾಂಯ್
ಕೆಂ ದಾಕ್ತೆರಾನ್. ಆಸಿ ಅಜಯ್ರ್ಯಾನ್ ಜಾಲ್ಯಾರಿ ತುಕಾ ತೊ
ಟ್ ಸರ್ಟಿಫಿಕೆಟ್' ದೀಂವ್ಕ್ ಸಕಾನಾ ಕಹಿಂ. ತುಜಿ ಮೆಡಿಕಲ್ ಟೆಸ್ಟ್
ಶ್ ಜಾಲಿ ಆಸಿ ತುಜೆ ಕಾಲಿತಿಚೊ ಘುಟ್ ತಾಕಾ ಸ್ಪಷ್ಟ್
ಸ್ಟ್. ಹಿ ಪಿಡಾ ತುಕಾ ಆತಾಂ ಜಾಂವ್ಚ್ಯಾ ಬದ್ಲಾಕ್ ಮೆಡಿಕಲ್
ಸ್ಟ್ರಾಂತ್ ಪಾಸ್ ಜಾಲ್ಯಾ ಉಪ್ರಾಂತ್ ಜಾಲ್ಲಿ ತರ್ ತುಂ ಕಂಪೆನೆಂತ್
ರ್ತ್ಯಾಯ್. ಫಿಟ್ಟರಾಚಾ ಕಾಮಾ ಬದ್ಲಾಕ್ ಹಾಳ್ಯಾಯೆಚೆಂ ಟೆಲಿಫೋನ್
ಸ್ಚೇಂಜಾಂತ್ ಇನ್ಸ್‌ಪೆಕ್ಟರಾಚೆಂ ಆಥ್ವಾ ಆಫಿಸಾಂತ್ ಕ್ಲಾರ್ಕಾಚೆಂ
ತಿ. ಪುಣ್, ಆಸಿ ಜಾಂವ್ನಾ. ದಾಕ್ತೆರ್ ಆಯ್ಲ್ಯಾಚ್ ರಿಪೋರ್ಟ್
ಸಾಕ್ ಪಾವಿತ್ ಕರ್ತಲೊ. ತೊ ವಾಚುನ್ ತುಕಾ ಕಾಮಾಂತುನ್
ಕ್ಲೈಂ 'ಡಿಸ್ಚಾರ್ಜ್ ನೋಟಿಸ್' ಯೆತೆಲೆಂ. ತೆಂ ತುಜಾ ಫುಡಾರಾಕ್
ನಿಕೆ ನಾಂಯ್; ದುಸ್ರ್ಯಾ ಕಂಪೆನೆಂತ್ ಕಾಮ್ ಮೆಳ್ಚೆ ವಾಟೆರ್
ರ್ತ್ ಕರ್ತೆಲೆಂ. ದೆಕುನ್ ಡೊಕ್ಟರಾನ್ ರಿಪೋರ್ಟ್ ಧಾಡಿನಾಶೆಂ ಆಸಿ
ಸ್ಚಾರ್ಜ್ ನೋಟಿಸ್ ಆಫೀಸಾ ಥಾವ್ನ್ ಭಾಯ್ರ್ ಯೆನಾಶೆಂ ಹಾಂವೆಂ
ಕ್ ಉಪಾಯ್ ಕೆಲಾ. ರಿಪೋರ್ಟ್ ಧಾಡಿನಾಕಾ ಮ್ಹಣುನ್ ದಾಕ್ತೆರಾ
ಡಿ ಉಪ್ಕಾರ್ ಮಾಗ್ಲಾ; ತೊ ಕಬೂಲ್ ಜಾಲಾ. ಆನಿ ತುವೆಂ ಕಿತೆಂ
ಸುಂಕ್ ಜಾಯ್ಗೊ ಮ್ಹಳ್ಯಾರ್ "ತುಕಾ ಹೆಂ ಕಾಮ್ ಬರೆಂ ಲಾಗಾನ್ಲಾ;
ಂಬಾಳ್‌ಯೂ ಪಾಪಾನಾ. ಚಡ್ ಸಾಂಬಾಳಾಚೆಂ ಬರೆಂ ಕಾಮ್
ಸ್ರೆಂ ಮೆಳ್ಚೆಂ ಆಸಾ. ದೆಕುನ್ ಆಪ್ಣೆ ಕಾಮಾಕ್ ರಾಜಿನಾಮಾ ದಿಲ್ಯಾ"
-ಅಶೆಂ ಪತ್ರ್ ಆಜ್‌ಚ್ ಬರವ್ನ್ ದವರ್. ತುಂ ಡಿಪ್ಯಾಕ್ ಯೆನಾಕಾ.
ಜೊ ಸಾಂಬಾಳ್ ತುಕಾ ಮೆಳ್ಯಾ. ಸಾಂಜೆರ್ ಹಾಂವ್ ಯೆತಾಂ ತುಜಾ
ಡಿ. ತೆಂ ಪತ್ರ್ ವ್ಹರುನ್ ಘಾಲ್ಯಾ ಆನ್ಯಾ ಎಂಜಿನಿಯರ್ ಸಾಯ್ಬಾಕ್

ದಿತಾಂ. ತೊ ರಾಜಿನಾಮಾ ಸ್ವಿಕರಿಲ್ಯಾ ಮ್ಹಣ್ಟೆಂ ಏಕ್ ಪತ್ರ್
ತುವೆಂ ಕಂಪೆನೆಂತ್ ಬರ್ಯಾನ್ ಕಾಮ್ ಕರುನ್ ಆಸ್ಚಾವ್ ಜೊಡ್ಲಾಂ
ಮ್ಹಣ್ಟೆಂ ದುಸ್ರೆಂ (ಸರ್ಟಿಫಿಕೆಟ್) ಪತ್ರ್ ತುಕಾ ಆಫೀಸ್ ಆಡ್ಳ್ಯಾ
ಥಾವ್ನ್ ಪಾವಿತ್ ಕರಂಚಿ ವ್ಯವಸ್ತಾ ಕರ್ತಲೊ. ತುಂ ಬರೊ ಜಾಲ
ಉಪ್ರಾಂತ್ ತ್ಯಾ ಪತ್ರಾಂಚಾ ಆಧಾರಾನ್ ತುಕಾ ದುಸ್ರ್ಯಾ ಖಂಚೇಯ
ಕಂಪೆನೆಂತ್ ಕ್ಲಾರ್ಕಾಚೆಂ ಯಾ ಟೆಲಿಫೋನ್ ಒಪರೇಟರಾಚೆಂ ಕಾಮ್
ಡಿತಾಯೆನ್ ಮೆಳ್ತೆಲೆಂ.''

ಹಾಂವೆಂ ತ್ಯಾ ದಿಸಾ ರಾಜಿನಾಮ್-ಪತ್ರ್ ಬರವ್ನ್ ತಾಕಾ ದಿಲೆ

ಮ್ಹಾಕಾ ಕಂಪೆನೆಚಾ ಆಡಳ್ತ್ಯಾ-ಕಛೇರ್ಯೆ ಥಾವ್ನ್ ಯೆತೆಲಿಂ ಮ್ಹ
ದೋನ್‌ಯಿ ಪತ್ರಾಂ—ರಾಜಿನಾಮ್ ಸ್ವಿಕಾರ್ ಕೆಲ್ಲೆಂ ಆನಿ ಹಾಂವೆಂ 1 ವ
ಕಂಪೆನೆಂತ್ ಬರಿ ಸೆವಾ ಕೆಲ್ಯಾ ಮ್ಹಣ್ಚೆಂ ರುಜ್ವಾತೆಚೆಂ-ಏಕಾ ಹಫ್ತ್ಯಾ
ಉಪ್ರಾಂತ್ ತಪಾಲಾಂತ್ಲ್ಯಾನ್ ಯೇವ್ನ್ ಮ್ಹಾಕಾ ಪಾವ್ಲಿಂ. (
ಆಜೂನ್ ಮ್ಹಜಾ ತಾಬ್ಯಾಂತಾಸಾತ್).

ಮ್ಹಜೇ ತರುಣ್ಪಣಾಚೇ ವಾಟೇ-ಮುಳಾಂತ್‌ಚ್ ಹ್ಯೊ ಅವ್ಘಡ
ಚಡೊಣ್ಯೊ, ದೆಂವ್ಣ್ಯೊ ಆನಿ ಘುಂವ್ಡ್ಯೊ ದೇವ್ ಕಿತ್ಯಾ ನಿರ್ಮಿತಾ ಆ
ಮ್ಹಾಕಾ ಏಕಾಚ್ ರಿಕಾಣಾರ್ ಕಾಯಾಮ್ ರಿಕಾನಾಶೆಂ ಕಿತ್ಯಾ ಭಂಗ
ತಾಗಾಯ್ ಮ್ಹಣುನ್ ಹಾಂವ್ ತಾಕಾ ದುಸ್ಮಾನ್ ಗುಪ್ತೆಂ ರಡ್ಲೊಂ
ಹೆಂ ಮ್ಹಜೆಂ ಪಾಂಚ್ವೇ ಪಾವ್ಟೆಚೆಂ ಭೆಕಾರ್ಪಣ್. ವರ್ಸಾಂಚಾ ಆನಿ ವ
ಪಾಚಾ ಬಳಾನ್ ಪಿಡೇ ವೈರ್ ವೆಗ್ಗಿಂ ಜೈತ್ ಜೊಡುನ್ ಬೆಕಾರ್ಪಣ
ತರ್ತಾನ್ ನಿವಾರುಂಕ್ ಜಾಯ್ ಮ್ಹಳ್ಳಿ ಜರೂರತಾ ತೊ ಶುಜಾಚೊ
ಆನಿ ವಾಡ್ಚ್ಯೇ ಮ್ಹಾರ್ಗಾಯೆಚೊ ಸಂಧರ್ಬ್‌ಚ್ ಜೊಬಾಟುನ್ ಸಾಂಗ್ತಾಲೊ.

15 ದಿಸಾಂಚಾ ಇಂಜೆಕ್ಷನಾಂನಿ ಆನಿ ಸಂಪೂರ್ಣ್ ವಿಶ್ರಾಮಾನ್ ಮ್ಹಜ
ಖೊಂಕ್ಲೇಚಿ ಕಠೊರಾಯ್ 80% ಜಲಿ. ಪುಣ್ ಉಜ್ವಾಳ್ ಬೊರ
ಯಾಂ ಪಂದ್ಲ್ಯಾನ್ ಆಸ್‌ಲ್ಲೆಂ ರುಂವ್ ಅನಿಕೀ ಜಿವೆಂ ಆಸ್‌ಲ್ಲೊ ದುಕಿಚೊ
ಆನ್ಬವ್ ಅಪ್ರೂಬಾನ್ ಖೊಂಕ್ತಾನಾ ಜಾತಾಲೊ. ಪುಣ್ ತಿ ಸೊಸ್ಚೆ
ಪುರ್ತಿ ಉಣೀ ಆಸ್‌ಲ್ಲ್ಯಾನ್ ಮ್ಹಾಕಾ ಬಿತಾಂಚ್ ಆಫೀಸಾಂತ್ಲ್ಯಾ

ಕ್ರಾಚಾ ಕಾಮಾಕ್ ವೆಚಾರ್ ಪರ್ಕತ್ ಕರಿತಿಸಾ ಮ್ಹುಳ್ಳಿ ಪಾತ್ಯೆಣ್ ಲ್ಲೆ. ಕಾಮ್ ನಾಸ್ತಾಂ ಎಕಡ್ಯಾನ್ ಉಬ್ಗೇ ನಿಸ್ತ್ಯಾಂ ವೇಳ್ ಸಾ ನಸಾಃ ದುಸ್ರ್ಯಾನ್ ಫುಚಾರ್ಕ್ ಪೈಶೆ ಕಾಬಾರ್ ಜಾಲೆ. ಅಶೆಂ ಆನ್ನಿ ತ್ಯಾನ್ ಘೆಕಾರ್ಲೊ ಜತಾಯ್ ಮ್ಹಳ್ಳಿ ಘರಾಂತ್ ಸಾಸ್ಲ್ಯಾನ್ ಹಾಂವ್ ತ್ರೆ ಜನೊ ದವರುನಾಸ್ಲ್ಲೊಂ ಬಗರ್ ಪ್ರಾರಾ ಆಸಾರ್ ಪಾಟಿವ್ನ್ ಥ್ಯೆಂ ದುಬ್ಳಿಕಾಯ್ ನಿವಾರಾವ್ಪಾಂಚೆಂ ಸಾಧಾನ್ ಕರ್ತಾಲೊಂ.

ಹಾಂಗೊ ನಾಮ್ಯಾಕ್ ಅಜ್ಜೆರ್ ಘಡುಂಕ್ ಜಾತಾಗಿ ಆತಾಂ? ಮ್ಹಣೂನ್ ಬ್ಲಾ ಖಾಸ್ಗಿ ನಾಕ್ತ್ರಾಕಡೆ ವಿಸಾರ್ಲ್ಯಾಕ್ ಏಕ್ ಪ್ಯ್ಸೊಭರ್ ಕಾ ಮ್ಹಣಾಲೊ. ತಾಚೆಂ ಸೂಚನ್ ಖಿರೆಂ ಯಾ ನ್ಹಂ ತಿ ಖಾತ್ರಿ ರುಂಕ್ ತೆದ್ನಾ ಭಾಯ್ಲ್ಯಾಲಾಂತ್ ನಾಂವಾಡ್ಲೆಲ್ಯಾ ಮಂಗ್ಳುರ್ಚ್ಯಾ ಡೊ॥ ವ್ಸಿ ಪತ್ರ್ಯಾಒಕಡೆ ಪರಿಕ್ಷಾ ಕರುಂಕ್ ಗೆಲೊಂ. ತಾಣೆ ಮ್ಹುಜಿ ಪರೀಕ್ಷಾ ರುನ್ ಪ್ರತೆಂ ಘೆಂವ್ಚ್ಯಾ ಸೂಡ್ಲಿಂ ಮ್ಹಾಕಾ! "ಫಾಲ್ಯಾಚ್ ಹೆಂ ಪರ್ ಸೊಡುನ್ ಪೈಸ್ ಸುಕ್ರ್ಯಾ ಹಾಪ್ಯಾಚಾ ಗಾಂವಾಕ್ ಚಲ್ ಆನಿ ನ್ಹಂ 3 ವ್ಹೈನೆ ಪುರ್ಣೆರ್ ವಿಶೆವ್ ಘೆ. ಆನಿ ತುಕಾ ಜಿಯೆಂವ್ಚಿ ಅಪೇಕ್ಷಾ ಸಾ ತರ್ ಫುಡ್ಲ್ಯಾ 3 ವರ್ಸಾಂನಿ ಹ್ಯಾ ಶಹರಾಫಿತರ್ ಪಾಂಯ್ಂ ಯೆನಾ ಕಾ!"— ಮ್ಹಣಾಲೊ ಗಂಭೀರೆಂ ತೀರ್ಪ್ ದೀವ್ನ್.

ಹಾಂವ್ ಸ್ವಭಾವಿಕ್ಪಣಿ ಭ್ಯಾನ್ ಥರ್ಥರ್ಲ್ಲೊಂ. ಜೊನ್ಯಾಬಾಚೆಂ ಬುಸುಪ್ ಫಾರಿಕ್ ಕರುಂಕ್ ಆನಿ ಪೈಶಾಚಾ ಖರ್ಚಾಕ್ 30 ರುಪ್ಯಾಂಕ್ ಘೆತ್ಲೆಲೆಂ ಮ್ಹುಜೆಂ ಸಾಯ್ಕಲ್ 45-ಂಕ್ ವಿಕ್ಲೆಂ, ಆನಿ ದುಸ್ರ್ಯಾ ದಿಸಾ ತಾರಾನ್ವಂ ಬಂದ್ ಜಾಲ್ಲ್ಯಾನ್) ರೈಲಾ ಪೈಶ್ ಕರುನ್ ಗೆಲೊಂ,— ಸುಕ್ರ್ಯಾ ಹಾಪ್ಯಾಚಾ ಗಾಂವಾಕ್ ನ್ಹಂ ಬಗರ್ ಮ್ಹುಜಾಚ್ ಮಾಯ್ ಘರಾ. ಹ್ಯಾ ಪಾವ್ಟಿಯೊ ಪೈಶೆಂ ಕಕ್ಕೈಸಾಸ್ತ್ಯಾಂಚಾ ಯೇವ್ನ್ ಘರ್ ಪ್ರವೇಶಿತಾನಾ ಮ್ಹಾಕಾ 4 ವರ್ಸಾಂಚಿಂ ಕಾಪುಜಿನ್ ಘ್ರಾಯುಪೆಂತ್ಲೊ ಆಯುಂಕ್ಲೊಚ್ ಅಸ್ಬಪ್ ಜಾಲೊ.

ಪುಣ್ ತೆದ್ಯಾಂಚಾ ಹಾಂಗಾಚಾ ವಾತಾವರಣಾಕ್ ಆನಿ ಮೆಳ್ಳೆಲ್ಯಾ ಸ್ವಾಗತಾಕ್ ಆನಿ ಆಯ್ಜ್ಯಾಕ್ ರಾತಾ-ದಿಸಾ ಶಿತ್ಲೊ ಘೇದ್ ಆಸ್ಲ್ಲೊ.

ಸ್ಪೈಲ್ಯಾನ್, ಆವಿಂ ಎಕಾ ಪೆಕಾರ್ ದೆಕಾನಾಸ್ತಾಂ ತೀನ್ ವರ್ಸಾಂ ಸ
ಲ್ಲಿಂ; ದುಸ್ರ್ಯಾನ್, ಹ್ಯಾ ತೀನ್ ವರ್ಸಾಂನಿ ಹಾಂವೆಂ ಹಾಂಗಾ ಧಾಡ್ಲೆಲ
ದುಡ್ವಾನ್ ಗರೀಬ್ಯಾಯೆಕ್ ಸಪ್ಪೆಂಚ್ ಕೆಲ್ಲೆಂ ಆನಿ ಘರಾಣಾಂತ್ಲೆಂ ಸುಧ
ರಣ್ ಆಪ್ಲ್ಯಾಂ ಪೆಲ್ಯಾಂಕ್ ಉಟೊನ್ ದಿಸ್ಚ ತಿತ್ಲ್ಯಾ ಪ್ರಮಾಣಾನ
ಜಾಲ್ಲೆಂ. ಬಿಡಾರಾಕ್ ಕುಡಾಂ ಮೆಳವ್ನ್ ಆಡ್ವಸ್ರೆಂ ಘರ್ ಕೆಲ್ಲೆಂ. ಕ
ಲಾಂ, ಬಾಂಕ್ ಆನಿ ಇತರ್ ಜಿಂದ್ಗೀ-ಸಾಹೇತ್ ತಾಂತುಂ ಮಾಂಡುನ
ದವರ್ಲ್ಲಿ. ಹೆಂ ಸರ್ವ್ ತುಜ್ಕೆ ಕೃಪೇ-ದೆಣ್ಯಾಂಚೆಂ ಮ್ಹುಳ್ಳಿ ಶಿಫಾರಾಸ
ಸಕ್ಡಾಂಚಾ ಹೊಸ್ಕುರ್ಯಾಂ ಮುಖಾಂ ವೈರ್ ನಾಚುಂಕ್ ದಿಸ್ತಾಲಿ. ಆಧಿ
ಕಿತೆಲ್ಲೊ ತಿರಸ್ಕಾರೊ ಯೆವ್ಕಾರ್ ಹಾಂವೆಂ ಸೊಸುನ್ ಭಗ್ಲ್ಲೊಗೀ ತಿತ್ಲೊಚ
ಆನಂದ್ಭರಿತ್ ಸು-ಸ್ವಾಗತ್ ಭಗ್ಚ್ಂ ಭಾಗ್ ಮ್ಹಾಕಾ ಮೆಳ್ಳೆಂ. ಹ
ಸರ್ವ್ ದೆಕ್ತಾಚ್ ಆನಿ ಭಗ್ತಾಚ್ ಪಿಡೇನ್ ಹವಾಲ್ಲ್ಯಾ ತ್ಯಾಣಾಚೊ
ಆಥೊರ್ ವಾಂಟೊ ಆಪಾಪಿಂ ಕುಡಿಂತ್ ಉಮಾಳ್ಯೊ, ತಶೆಂ ಆತ್ಪೆಂ ಚೇತನ್
ಶರೀರಾಂತ್ ಭಗ್ಲೆಂ. ತೀನ್ ವರ್ಸಾಂ ಆದ್ಲ್ಯಾ ಗರೀಬ್ಯಾಯೆಚೊ ಎಕ್
ಪುಣಿ ಕುರ್ಹು ದೆಕುಂಕ್ ಜಾಯ್ನ್ ಮ್ಹಣುನ್ ಖಂಯ್ ಸೊಡ್ಲ್ಯಾರೀ
ಮ್ಹಾಕಾ ದಿಸ್ಲೊನಾ.

ಪುಣ್ ಕೆರೆಕೊಡಿಚಿ ಭ್ಯುಂ ಆನಾಚಾ ವಶಾಂತ್ ನಾ ಮ್ಹುಳ್ಳಿ ಏಕ್
ಮಾತ್ರ್ ಸಂಗತ್ ಮ್ಹಾಕಾ ತೆದ್ನಾ ಅಧಿಕ್ ಕರ್ಕರ್ಯಾಂಚಿ. ಹಾಚಿ ಖಬರ್
ಮ್ಹಾಕಾ ಕಳಿತ್ ಆಸ್ಲ್ಲಿ. ವಾಜ್ಬ್ಯಾಂ ಕಾರಣಾಂನಿಮಿತ್ತ ಆನಾನ್ ತಿ
ಹ್ಯಾಚ್ (1941) ಎಪ್ರಿಲಾಂತ್ ಧನ್ಯಾಕ್‌ಜ್ ಪಾಟೆಂ ಸೊಡುನ್ ದಿಲ್ಲಿ.
(ಕಾರಣಾಂ ಸಬಾರ್ಯಾಂ ಆಸಾತ್ ಪುಣ್ ಹಾಂಗಾ ಬರಂವ್ಕ ತಿಂ ವಾಚ್ಪ್ಯಾಕ್
ಕಾಂಯ್ ಪ್ರಯೋಜನಾಚಿಂ ನ್ಹಂಯ್) ಆತಾಂ ಮ್ಹುಜೇ ಬೆಜಾರಾಯೆಚೆಂ
ನೀಬ್ ಹೆಂ—ಡೊ!! ಪಾತ್ರಾಬನ್ ಮ್ಹಾಕಾ 3 ವರ್ಸಾಂ ಜೊಂಬ್ರೈರ್
ಯೇಂವ್ಕ ನಜೊ, ಆಯ್ಲ್ಯಾರ್ ವಾಂಚ್ ನಾ ಮ್ಹುಳಾಂ. ತಿ ಭ್ಯುಂ
ಆಸ್ಲ್ಲಿ ತರ್ ಹಾಂವ್ ತಾಂತುಂ ಘೊಳುನ್ ಸಂಪಾದನ್ ಕತ್ತೊರ್ಂ;
ಆತಾಂ ತಿ ವಾಟ್‌ಯಿೂ ನಾ ಮ್ಹುಳ್ಳೆಂ.

ಹಾಂವೆಂ ಹಾಂಗಾಚಿ ವಿಶೇಷ್ ಅಭಿವೃದ್ ಮ್ಹುಜಾಚ್ ದೊಳ್ಯಾಂನಿ
ದೆಕುನ್ ಭಗ್ಲೊ ತೊ ಸ್ವಾಭಿಮಾನ್ ಉಣೊ ಜಾಲೊ ಮ್ಹುಣುನ್ ಕೊಣ್ಣಾ,

ಜಾ ಘರಾ್ಜಂನಿ ಕಶೆಂ ತಶೆಂಚ್ ಘಾಯೆಲ್ಯಾಂನಿಯೀ ಮ್ಹಜಾ ತೊಂಡಾ ಚ್ ಪತ್ಹಾಕಾ ಹೊಗಳ್ನ್ಸ್ ಚಡಿತ್ ಹೆಮ್ಮ್ಯಾಕ್ ಈಟ್ ವಡ್ಗಾಯ್ಲೊ. ಂವ್ ಸ್ಫೂರ್ತ್ ಭರಿತ್ ಜಾಲೊಂ. ಹಿ ಅಭಿವೃದ್ ಫುಡೆಂ ವಾಯ್ಯಾ ಶಿ ಘುಂವುನ್ ಪತ್ರೆಂ ದುಬ್ಳಿಕಾಯೆಕಡೆ ವಸುಂಕ್ ಸಜೊ ತರ್ ಮ್ಹಜಿ ಲಾಯ್ಕಿ ಜಟ್ಪಟಿಂ ಸುದ್ರುಂಕ್ ಜಾಯ್ಸ್, ರುಖುಜ್ ಆಖೇರ್ ಜಾಂವ್ಚಿ ಲೆಂಚ್ ಏಕೇ ಕಾಸಾಗೀ ನೌಕರೆಂತ್ ಭರ್ತಿ ಜಾವ್ನ್ ಠಿಕ್ಕಿಂ ಆವಶ್ ಸಾ. ದೆಕುನ್ ಎಕ್ರಾ ಜಾಣ್ಕಾರ್ಯಾನ್ ದಿಲ್ಲೆಂ ಸೂಚನ್ ಮಾಂದುನ್; ಂವ್ ಶಿಕ್ಷ್ಯಾಚ್ ದಿಶಾ ಇಜ್ರೈಂತ್ಲ್ಯಾ ಕೀರ್ತಿವಂತ್ ಡೊ। ಕಾಸ್ತಿರ್ ಫಾಯುಸಾಕಡೆ ಗೆಲೊಂ. ಮ್ಹಜಿ ಪಿಡಾ ತಾಕಾ ವಿವರಾಯ್ಲಿ. ತಾಣೆ 5 ದಿಸಾಂನಿ ಸೆವುಂಕ್ ದಿಲ್ಲಿ ಆಯುರ್ವೇದಿಕ್ ಪಿಟಿ ಆನಿ ರಾಂಡೊ ಘೆವುನ್ ರಾ ಆಯ್ಲೊಂ.

ಹ್ಯಾ ವಕ್ತಾನ್ ಮ್ಹಜೇ ಪಿಡೇಕ್ ಧರುನ್ ಪೆಗ್ಗಿಂ ನಿರ್ಣಾಮ್ ಕೆಲೆಂ. ಜೀವ್ ಪ್ರುಸ್ತೇನ್ ಭರ್ಲೊ. ಆತಾಂ ಅನಾನ್ ಯೆದೊಳ್ ಗುಪ್ತಾಂತ್ ಸಾಂಬಾಳ್ಳೆಲೊ ಎಕ್ ವಿಷಯ್ ಉಡಾಸ್ಪ್ ಕೆಲೊ. "ತುಂ ಆಯಿಲ್ಲೊಯ್ ಪಿದಾಳಾ ಚಡ್ ಅಸ್ಕತ್ ಆಸ್ಲೊಂಯ್ ದೆಕುನ್, ತುಕಾ ಸಾಂಗ್ಲ್ಯಾರ್ ಸಕೊ ಲಾಕಾತ್ ಮ್ಹಣ್ ಭಿಂಯೆವ್ನ್ ಏಕ್ ಫಟ್ ಆವಿಂ ತುಕಾ ಸಾಂಗೊಂನಾತ್ಸ್ಲ್ಲೊ. ಆತಾಂ ಸಾಂಗ್ಲ್ಯಾರ್ ಬಗರ್ ನಿರ್ವಾಗ್ ನಾ. ಧನ್ಯಾಕ್ ಹಾಂವೆಂ 150 ರುಪ್ಯೆ ಗೇಣ್ ಫಾರಿಕ್ ಕರುಂಕ್ ಬಾಕಿ ಆಸಾ. ತುಂ ದರ್ಯಾಕಾ ಮ್ಹೈನ್ಯಾಕ್ ಧಾಡ್ಟಾ ದುಡ್ವಾಂತ್ಲೆ ಧಾ-ಧಾ ರುಪ್ಯಾಂ ಕಂತ್ರಾಂನಿ ತಿಂ ಫರಿಕ್ ಕರ್ತಾಂ ಮ್ಹಣ್ ಹಾಂವೆಂ ತಾಕಾ ಭಾಸಾಯ್ಲಾಂ. ಆತಾಂ ತುಕಾ ಕಾಮ್ ನಾ. ಕಶೆಂ ಮುಯ್ಯಾದ್ ರಾಕ್ಚಿ ಕಳಾನಾ."

ಥಕೊ ಕೊ ಆತಾಂಯಿ ಲಾಗ್ಲೊ ಮ್ಹಾಕಾ. ತರೀ ಸೊಸ್ಚೆಂ ಕ್ರ್ಯಾಣ್ ಬಸ್‌ಲ್ಯಾನ್ ಹಾಂವ್ ಕಾಂಯ್ ಘಡ್ಡಲ್ಲೊಂನಾ.

ಪತ್ರ್ಯಾನ್ 15 ದಿಸಾಂಚೆಂ ವಕಾತ್ ಹಾಡುಂಕ್ ಇಜ್ರೈಕ್ ಗೆಲ್ಲೊಂ ಹಾಂವ್ ಧನ್ಯಾಕೀ ಭೆಟ್ಲೊಂ ಆನಿ ಮ್ಹಜಿ ಗತ್ ತಾಕಾ ಸುಟಾವೆಂ ಸಾಂಗುನ್ ದಾಕ್ಲೈಲಿ, ಆನಿ ರೀಣಾಕ್ ಭದ್ರತ್ ಭಾಸಾವುನ್ ಚಡಿತ್ ವಾಯ್ದೊ ಮಾಗ್ಲೊ. ಕೆಡ್ನಾ ಕೊ ಹಾಸ್ಕುರ್ಯಾಂ ಉಲವ್ನ್ ಮ್ಹಣಾಲೊ.—

"ಬಾಕಿ ಆಸಾ ತಿ ಗೇಣ್ ಭಾಗಾಯ್ತಾಚಿ. ಸೀತಿ ಪ್ರಮಾಣೆ ಹ
ವೆಂ ತಿ ಘೆವುಂಕ್ ನಜೊ.' ಕಿತ್ಯಾ ಮ್ಹಣ್ಜೇ ಆಸ್ತೆಂತ್ ಭಾಗಾಯ
(ಘರ್, ತೊಟ್, ಫಳಾಂಚೆ ರುಕ್) ಕಾಂಯ್ಚ್ ನಾಸ್ಲೆಂ. ಆತಾಂ ಇ
ಆಸಾ ತೆಂ ತುಜಾ ಬಾಪಾಯ್ನ್ಂಚ್ ಕೆಲ್ಲೆಂ. ತಾಚೇರ್ ಗೇಣ್ ವ್ಹಸು
ಕರ್ಚೆಂ ಹಕ್ಕ್ ಮ್ಹಾಕಾ ನಾಸ್ಲೆಂ. ಪುಣ್ ಚಾಲ್_ಗೇಣ್ ಪದ್ದತೆಂತ್
ರಿವಾಜ್ ದೆಕುನ್ ಹಾಂವ್ ಘೆತಾಲೊಂ. ಆತಾಂ ತೆಂ ಭಾಗಾಯತ್ ತೆ
ಸೊಡುನ್ ಗೆಲಾ; ವ್ಹರುನ್ ಗೆಲೊನಾ. ಶಿವಾಯ್ ಬಂಜಾರೀ ಪಡ್ಲ
ಆಸ್ತೇಕ್ ತಾಣೆ ಲಕ್ಷಣಾಚೆಂ ರುಪ್ ದಿಲಾಂ. ಆತಾಂ ತಾಂತುಂ ಬರಿ
ವಕಾಲ್ ಆಸಾ ಆನಿ ಚಡ್ ಗೇಣ್ ದಿತಾ. ದೆಕುನ್ ಬಾಕಿ ಉರ್ಲ್ಲ್ಯಾ
ಗೇಣ್ ತಾಣೆ ಮಾ ತುವೆಂ ದಿಂವ್ಚಿ ನಾಕಾ."

"ಕಿತ್ಲೀ ಸವ್ಜಿಕಾಯೆಚೊ ಆನಿ ನೀತಿವಂತ್ ಧನಿ! ಆದ್ಲ್ಯಾ
ದೊಗಾಂ ಧನ್ಯಾಂಕ್ ಆನಿ ಹಾಕಾ ಕಿತ್ಲೊ ಭೇದ್!"— ಅಶೆಂ ಮನಾಂತ್ಲ
ಉದ್ಗಾರ್ಲ್ಲೊಂ, ಉಬಾಳ್ಯಾಂ ಉತ್ರಾಂನಿ ತಾಚೊ ಉಪ್ಕಾರ್ ಮಾಂಡ್ಲೊ
ಆನಿ ಅಶೆಂ ಮ್ಹಾಕಾ ಖಿಂತೀ/ಬೆಜಾರಾಯೆಕ್ ಉರ್ಲ್ಲೆಂ ಎಕ್ ನೀಬ್ಯಿ
ಪರಿಹಾರ್ ಕರುನ್ ಉಲ್ಲಾಸ್ ಭರ್ ಮನಾನ್ ಘರಾ ಆಯ್ಲೊಂ.

ಜೊಕ್ತೆಂ ವಕಾತ್, ಬರಿ ಸೆವಾ ಆನಿ ಉಲ್ಲಾಸ್ಭರಿತ್ ಮನ್-ಹಿ
ತೀನ್ ಸೌಕರ್ಯಾಂ ಖೈಂ ಸಾಂಗಾತಾ ಮೆಳ್ತಾತ್ ಥೈಂ, ಕಸಲೊಯಿ
ಪಿಡೇಸ್ತ್ ವೆಗ್ಗಿಂ ಸಾಫ್ ಬರೊ ಜಾತಾ. ಹೆಂಚ್ ಮ್ಹಜ್ಯಾಥೈಂಯಿ
ಘಡ್ಲೆಂ ಆನಿ ಹಾಂವ್ ಎಕಾಚ್ ಮ್ಹೈನ್ಯಾಭಿತರ್ ಪಿಡೇ ಆದ್ಲೇಚ್ ಬರೆ
ಭಲಾಯ್ಕೆಕ್ ಪಾವ್ಲೊಂ; ಕಿತ್ಲ್ಯಾಯಿ ಭರಾಚೆಂ ಕಾಮ್ ಕರುಂಕ್
ಸಕಾನ್ ತಿತ್ಲೊ ತ್ರಾಣ್ವಂತ್ ಜಾಲೊಂ. ಮ್ಹಜಾ ಚರಿತ್ರೇಚಾ
ನೊವ್ಯಾ ಅವಸ್ವರಾಂತ್ ಪ್ರವೇಸುಂಕ್ ಆಯ್ತೊ ಜಾಲೊಂ.

ಬೊಂಬೈಕ್‌ಚ್ ವಾಪಾಸ್.

ಬೊಂಬೈಂತ್ಲ್ಯಾ ಡೋ ಸಾತ್ರಾಬಚೇ ತಾಕೆವೆಚಿ ಆನಿ, "ಆನಿಕೀ
2 ಮ್ಹೈನ್ಯಾಂಚೊ ವಿಶೇವ್ ಆನಿ ರಾಂದೆ ಘೆಂ" ಮ್ಹಣುನ್ ಡೋ

ಘಾಪೆಸಾಸ್ [illegible] ಸವಿಸ್ತಾರ್ ಕರುನ್ ಹಾಣಿಸೆಂ ಜೊಂಬ್ಲಿ ಚ್ [illegible] ತಯಾರಿ ಕೆಲಿ. ಇತ್ಲ್ಯಾ ಅವಸ್ರಾರ್ ಕಿತ್ಯಾಗೀ [illegible] ತ್ಸಾರಾ [illegible] ಸಬಾರ್, ಜವಾಬ್ದಾರ್ಯೊ ಆಸ್ [illegible] ಎಕೇ [illegible] ಕರುಂಕ್—

[illegible] ಮ್ಹಳ್ಳೆಂ. [illegible] ಸೆತಾಲಿಂ ಸಿ ಅಪ್ಲಿಚ್ [illegible] ಘರಾಂತ್ ರಿಗುಂಕ್ ಆಂಗ್ಣಾಂತ್ [illegible] ಆಸ್, ವಾಪುರ್ ಆಸಿ ಮೊಂತು, ತೆಗಾಂಯಿೊ [illegible] ಕಾಪಾರ್ [illegible] ಲಿಂ ತೆಂ ಸಂಪಾದನ್ ಫೊಟಾಕ್ ನಿ [illegible] ಘಡ್ [illegible] ಗಜಾಲಿ ಪರಿಹಾರ್ ಕರುಂ [illegible] ದಿಂವ್ಚಿಂ [illegible] ಆಸ್ಲಿಂ. [illegible] ಮೊಂತು ಆನಿ [illegible] ಗಡಿ ಘರ್ [illegible] ಚಡ್ ಪೈಸ್ [illegible] ಜಾಂವ್ಕ [illegible] ಘರ್ [illegible] ವ್ಹಡ್ಲಿಂ ಆನಿ ಸಕ್ಕಾಂ ಪಾಕ್ಸೈಜೆಂ ಬಾಂ [illegible] ಆನಿ [illegible], ವ್ಹಜ್ಯಾಯಿೊ [illegible] ಘಾರೊ ಜಾಂವ್ ಮ್ಹಳ್ಳ್ಯಾ [illegible] ಆಸ್ಲ್ಯೊ. [illegible] ವ್ಹಾಕಾ [illegible] ಆನಿ ತಾಂ [illegible] ಆನಿ ಎಕೇಚ್ [illegible] ಜವಾಬ್ದಾರಿ [illegible]. 1942 ಜನವರಿಚಾ ಪೈಲ್ಯಾ [illegible], ಆನಿ [illegible] ಚ್ [illegible].

[illegible] ವರ್ತಮಾನ್ [illegible] ದಿಲ್ಲಿಂ [illegible] ಕಂಪೆನಿಂತ್ 'ಟೆಲಿಫೊನ್ ಒಪ [illegible] ಪತ್ರ್ ಬರವ್ನ್ [illegible] ಟೆಲಿಫೊನ್ ಕಂಪೆನಿಂತ್ [illegible] ಪತ್ರ್ ಧಾಡ್ಲೆಂ, [illegible] ಎಕ್ಸ್ಚೇಂಜಿಂತ್ [illegible] ಕಂಪೆನಿಚಾ ಆಫಿಸರಾಕ್ ಖುದ್ದಾನ್ [illegible] ಆನಿ [illegible] ಭೆಟ್ಲಿಂ. "ಟೆಲಿಫೊನ್ ಒಪರೇಟರ್ ಆನಿ

ಡಿಸ್ಪೆಚ್ ಕ್ಲಾರ್ಕ್—ಹಿಂ ದೊನ್ಹೀ ಕಾಮಾಂ ವಹಿಸುನ್ ಘೆಶಿಗಿ? 60 ರು:
ಸಾಂಬಾಳ್ ದಿತಾಂ"—ಮ್ಹಣಾಲೊ ಕಾಬ್ರಾರಿ. ಖಾಲಿಚ್ ಘರಾ ಬಸ
ಬದ್ಲಾಕ್ ಆನಿ ಕಾಮಾಚೊ ಅನ್ಭವ್ ಜಾಂವ್ಚೊಂ ಮ್ಹಳ್ಯಾ ಇರಾದ್ಯಾನ
ಸದ್ರ್ಯಾಕ್ ಕಬೂಲ್ ಜಾಲೊಂ. ಟೆಲಿಫೊನಾಚಿ ಮಾಹೆತ್ ಆನಿ ಟ್ಯಾ
ಗಾಚೊಯಿ ಥೊಡೊ ಅಭ್ಯಾಸ್ ಆಸ್ಲ್ಲೊ ಜಾಲ್ಲ್ಯಾನ್ ಮ್ಹಾಕಾ
ಕಾಮ್ ತ್ಯಾಚ್ ದಿಸಾ ಫೆವುನ್ ಕರುಂಕ್ ಸಾಧ್ಯ್ ಜಾಲೆಂ. ಜನಮಾ
ತಾರ್ಕೆ ಥಾವ್ನ್ ಸರಾಗನ್ ಕಾಮಾಕ್ ಗೆಲೊಂ. ಹೆಂ ಆಫೀಸ್
ಪೆದ್ರ್ಯಾಬಾಚೆಂ ಲಾಗಿಂ ಲಾಗಿಂಚ್ ಆಸ್ಲ್ಲೆಂ.

ಭರ್ತಿ 2 ವರ್ಸಾಂ'ಧಿಂ (1940-ಂತ್) ಹಾಂವ್ ಪೆದ್ರ್ಯಾಬಾಚಿ
ಆಸ್ರೊ ಸೊಡುನ್ ಜೊನ್ಸ್ಯಾಬಾಗೆರ್ ಗೆಲ್ಲೊಂ. ಹ್ಯಾ ವ್ಹಾಯ್ದ್ಯಾಂ
ಆವಿಂ ಎಕಾಚ್ ಶಹರಾಂತ್ ಆನಿ ಎಕಾಚ್ ಮಜ್ಗಾಂವ್ ವಠಾರಾಂತ್
ವಸ್ತಿ ಕರುನ್ ಆಸ್ಲ್ಲ್ಯಾಂವ್, ತರೀ ತೊ ಮ್ಹಾಕಾ ಪಕ್ರ್ಯಾಬರಿ ಲೆಕುನ
ಬಿಲ್ಕುಲ್ ಮ್ಹಜಾ ಲಾಗಿಂ ಉಲೈನಾಸ್ಲ್ಲೊ. ಪುಣ್ ಹಾಂವ್ ವ್ಹಾತ್
ಮ್ಹಜೇ ಪುರ್ಸತೇ ಪ್ರಕಾರಿಂ ಕೆದ್ನಾ ಕೆದ್ನಾ ತಾಂಗೆರ್ ವೆತಾಲೊಂ, ಖಾವ್
ಭುಗ್ರ್ಯಾಂ ಆನಿ ತಿಚೇ ಆವ್ಯೆ ಸಂಗಿಂ ಉಲವ್ನ್, ಸುಖ್-ದುಖ್ ಆಯ್ಕುನ್
ಬರೊ ಸಂಭಂದ್ ಸಾಂಬಾಳುನ್ ಯೆತಾಲೊಂ. ಹಾಂವ್ ಕಾಮಾ
ಆಸ್ಲ್ಲೊಂ ತೆಂ ಜಾಣಾ'ಸುನೀ ತಾಣಿಂ ಮ್ಹಾಕಾ ತಾಂಗೇರ್ ಪಾಟಿ
ಯೇವ್ನ್ ರಾವ್ಂಕ್ ಆಪವ್ನ್ಯಾಸ್ಲ್ಲೆಂ. ಕಾರಣ್, ಆಮ್ಚ್ಯಾ ಸಂಭರುಂದಾ
ಗೆಲ್ಯಾ ದೊಗಾಂ ತರುಣ್ ಭಾ-ಭಾವಾಂಕ್ ತಾಣಿಂ ತಾಂಗೆರ್ ಬೋರ್ಡಾರ
ಹವರ್ಲ್ಲಿ.

ಆಪ್ಲ್ಯಾ ಖಾಸ್ ಭಾವಾಕ್ ಪೆಲ್ಯಾಗೆರ್ ಆಸ್ರೊ ಫೆವುಂಕ್ ಧಾಡ್ಲ್ಲೆ
ಆನಿ ಪೆಲ್ಯಾಂಕ್ ಆಪ್ಲ್ಯಾ ಘರಾಂತ್ ಆಸ್ರೊ ದಿಲಾ ಮ್ಹಣುನ್ ವಳ್ಕಿ
ದಾರಾಂ ಪೆದ್ರ್ಯಾಬಾಕ್ ದುಸ್ರ್ಯಾತಾಲೆಂ. ಆತಾಂ ತಾಕಾ ಆನಿ ತಾಚಾ ಎಕಾ
ಬೋರ್ಡರಾಕ್ ಫರ್ಚ್ಯಾಂ ದನ್ಪಾರ್ಚ್ಯಾಂ ಜೆವಣ್ ಖಾನಾವಳಾ ಹಾಡುನ್
ತಾಚಾ ಆಫಿಸಾಂತ್ ದಿತಾಲೊ. ತೆ ತೆಣೆ ಸಾಂಗಾತಾ ಬಸುನ್ ಜೆವ್ತಾ
ನಾ ಹಾಂವ್ ಹೆಣೆ ಹೊಟೆಲಾಂತ್ ಜೆವ್ತಾಲೊಂ. ತೆಂಯಿ ಪರಿಚಯ್
ರಾಂನಿ ದೆಕ್ಲೆಂ ಆನಿ ಪೆದ್ರ್ಯಾಬಾಕ್ ಕೊಂಕ್ಲೆಂ ಆಸ್ತ್ರೆಂ. ಫೆಬ್ರುವರಿ

ಕೀರ್ ಪೆದ್ರಾಬ್ ಆಪ್ಲಿತ್ರಾಸ್ ಮ್ಹಜ್ಯಾ ಆಫಿಸಾಲಾಗಿಂ ಆಯ್ಲೊ ಆನಿ,
ಜ್ ಥಾವ್ನ್ ಜೇಂವ್ಕ್ ಹೊಟೆಲಾಕ್ ವಸೊನಾಸ್ತಾನಾ–ರೆ, ಮ್ಹಜ್ಯಾ ಆಫೀ
ಂತ್ ಯೆ" ಮ್ಹಣಾಲೊ. ಹಾಂವೆಂ ಆಪವ್ಣೆಂ ತಿರಸ್ಕೃತ್ ಕೆಲೆಂ ಆನಿ
ಟೂಂಣಾ.

ಕ್ಯಾಚ್ ಮ್ಯೆಸ್ಯಾಚಾ ಸಿಮಾಣ್ಯಾ ಹಾಪ್ತ್ಯಾಂತ್ ಭಾವೊಜ್ ಖಬ್ರೇ
ಃ ಜೊಸ್ಯಾಬಾಗೆರ್ ಆಯ್ಲಿ. ಮ್ಹಾಕಾ ಭಾಯ್ರ್ ಶಿಡ್ಯೆ ವಯ್ಳಾಂತ್
ವ್ನ್ ವ್ಹರುನ್, ಮ್ಹಾಕಾ ತಾಂಗೆರ್ ಪಾಟಿಂ ಯೇಂವ್ಕ್ ವತ್ತಾಯ್
ಂಕ್ ಲಾಗ್ಲಿ. ತೆದ್ನಾ ಹಾಂವೆಂ ತಿಕಾ ಸಾಂಗ್ಲೆಂ,—

"ಮ್ಹಜೆಂ ಆತಾಂಚೆಂ ಕಾಮ್ ಥಿರಾಚೆಂ ನ್ಹೈಂ; ಖಂಚಾಯಿ ದಿಸಾ
ಂವ್ ಭಿಕಾರಿ ಜಾಂವ್ಚೊ ಸಂಭವ್ ಆಸಾ. ತೆದ್ನಾ ತುಮಿಂ ತುಮ್ಚೀ
ವಯೀ ಪ್ರಕಾರ್ ಪುಸ್ತು ತರ್ಲ್ಲ್ಯಾತ್ ಆನಿ ಆಸ್ತ್ರೊ ಸೊಡುನ್ ವಸಾಶೆಂ
ರಣ್ ದಿತೆಲ್ಯಾತ್. ತೆದ್ನಾ ಹಾಂವ್ ಖೈಂ ವಸೂಂ? ತಿಣೆ ಶ್ರೀ
ರಾಂದಾ, ಹೆಣೆ ಜೊನಾಬ್ಯಿ ಮ್ಹಾಕಾ ಪತ್ರೆಂ ಪ್ರವೇಶ್ ದಿಂವ್ಚೆ
ಂತ್. ದೆಕುನ್ ಹಾಂವ್ ಯೆನಾಂ."

"ಫುಡೆಂ ತುಂ ಭಿಕಾರಿ ಜಾಲ್ಯಾರೀ ಆಸ್ತ್ರೊ ಸೊಡುಂಕ್ ಆಮಿಂ
ರಣ್ ಬಿಲ್ಕುಲ್ ದೀನಾಂವ್" — ಭಾಸಾಯ್ಲೆಂ ತಿಣೆ.

"ತುಮಿಂ ದೀನಾಂತ್ ತರ್ ತುಮ್ಚೆ ಬೋರ್ಡರ್ ದಿತೆಲೆ"—ಮ್ಹಳೆಂ
ಾಂವೆಂ.

"ಆತಾಂ ಆಮ್ಗೆರ್ ಬೋರ್ಡರ್ ನಾಂತ್. ತಾಂಕಾಂ ಕಾಮ್
ಳುನ್ ಕಾಯ್ವಾವ್ ಜಾಲೆಂ ಪರ್ಯಾನ್ ಮಾತ್ರ್ ತೆ ಆಮ್ಗೆರ್ ರಾವ್ಲೆ;
್ಯಾ ಮ್ಯೆಥ್ಯಾಚೀ 1 ತಾರಿಕೆರ್ ಬೊಲ್ಸ್ಯಾಂಗೆರ್ ರಾವ್ಪುಂಕ್ ಗೆಲೆ''—
್ಹಣುನ್ ದುಸರ್ಯಾಕಿ ತೀ ಶಿಣಾನ್.

'ತೆ ಬೋರ್ಡರ್ ಆನಿಕೀ ಆಸ್ಲ್ಲೆ ತರ್ ಪೆದ್ರಾಬ್ ಮ್ಹಾಕಾ 1
ಾರಿಕೆರ್ ಜಿವ್ಣಾಕ್ಯಿ ಆಪೈತೊನಾ, ಆನಿ ಹಿಯ್ಯೆ ಆಜ್ ಹಾಂಗಾ
ಕ್ಷಂವ್ಕ್ ಯೆತಿನಾ; ಗೆಲ್ಯಾಂಚೆಂ ಸ್ಥಾನ್ ಭರ್ತಿ ಕರುಂಕ್ ಮಾತ್ರ್ ಆಪೈ

ತಾತ್' ಅಶೆಂ ಸಮ್ಜುನ್ ಹಾಂವೆಂ ಆಪಣ್ಣೆ ಅಗಾರ್ಂಟಾಂಸ್ ತಿರಸ್ಕಾ
ಕೆಲೆಂ. ಪುಣ್ ತಿಣೆ ಹಟ್ ಸೊಡ್ಲೆಂನಾ. ವ್ಹಾಕಾ ಘುಸ್ರೈಲ್ಲೀ ರೀ
ಮಸ್ತ್ ಉಲಯ್ನ್ ತಿಣೆ ಬಸ್ರೂರ್ ಪ್ರಸ್ತಾಯ್ಲೆಂ.

ಆತಾಂ ಹಾಂವೆಂ ಇಸ್ಕಾರ್ ಕರ್ಚೆಂ ಪೈಲೆಂ ಇಷ್ಲೆಂ ಚಿಂತ್ಲೆಂ. ಹ
ಪಾವ್ಟ್ ವ್ಹಾಕಾ ಜೊನಾಬಾಗೆರ್ ವಸ್ತೆಚಿ ಘೊಡಿ ಅಡ್ಚಣ್ ಜಾತಾ
ಕಾರಣ್ ಆಧಿಂ ಆವಿಂ ತೆಗ್ ಜೊಡ್ಣೆರ್ ಆಸ್‌ಲ್ಲ್ಯಾ ಕಡೆ ಆತಾಂ ಪಾಂಚ
ಜಣಾಂ ಆಸ್‌ಲ್ಲ್ಯಾಂವ್. ಚವ್ಗೆ ರೀತಾ ವ್ಹೊಡ್ಲ್ಯಾಕ್ ಭಾವ್ ಆ
ಪಾಂಚ್ವೆಂ ತಿಚೆಂ ಪಾಂನ್ಯೆಚಿ ಧುವ್. ಹಿಂ ದೊಗಾಂ ಹಾಂವ್ ಗಾವಾಂತ
ಆಸ್ತಾನಾ ಹಾಂಗಾ ಯೆವ್ನ್ ಭರ್ತಿ ಜಾಲ್ಲಿಂ. ಆಧಿಂ ವ್ಹಾಕಾ ರಾ
ಕೊಟ್ರೆಭಿತರ್ ನಿದೊಂಕ್ ಸುಸಾತ್ ಆಸ್ಲಿ. ಆತಾಂ ಹೇ ವಾಡ್ಲೆಲೇ ಲ
ಕ್ವಾರೇ ಚಿಲಿಪಿ ನಿಮ್ತಿಂ ವ್ಹಾಕಾ ಭಾಯ್ರ್ 'ಪೆರ್ ತನ್ನಾಟ್ಯಾಂ ಸಂ
ವೆರಾಂಡಾಂತ್ ನಿದ್ಚಿ ಗತ್ ಫಾವೊ ಜಾಲ್ಲಿ. ಶಿವಾಯ್. ತೀ ಚಲಿ ತನಾ
ಟ್ಯಾಂ ಸಂಗಿಂ ಕ್ರಮಾಭಾಯ್ರ್ ಸಲ್ಗೀ ಕರುಂಕ್ ಲಜೊನಾಸ್ಲಿ. ಪುಡೆ
ತಿಚೇ ಥೈಂ ಕಿತೆಂಯಿ ಗುಪ್ತ್ ಪರಾಮಸ್ ಘಡಾತ್ ತರ್, ಆರೋಪ
ವ್ಹಜೆರ್ ಯಿ ಪಡಾತ್ ವ್ಹೊಲ್ಯಿ ಭಿರಾಂತ್ ವ್ಹಾಕಾ ಸದಾಂ ಅಸಮಾಧಾ
ಪಾನಾಕ್ ಕಾರಣ್ ಜಾಲ್ಲಿ. ದೆಕುನ್ ಹಾಂವೆಂ ಲವ್-ಲೀನಾಂತ್ 1
ರುಪ್ಯಾಂ ಭಾಡ್ಯಾಚಿ ಏಕಲಿ ಕೊಟ್ರಿ ಘೆವ್ನ್, ವ್ಹಜೇಸ್ತಕಿಂ ಎಕ್ಸುರ್
ಣಾಂತ್ ಜಿಯೆಂವ್ಚಿ ಆಲೋಚನ್ ಕೆಲ್ಲಿ. ಪುಣ್ ಚವ್ಗೆರ್ ಜಣಾಂ ಆಸ್ಚ
ಗೆರ್ ಜೊಡ್ಣೆರ್ ರಾಂವ್ಚೆಂ ಪುಣಿ ಸುರಕ್ಷಿತಾಯೆಚೆಂ ಲೆಕಿಸ್, ಎಕ್ಸುರ್ಯಾನ್
ಚ್ ಎಕೇ ಕೊಟ್ರಿಂತ್ ಜಿಯೆಂವ್ಚೆಂ ಚಡ್ ಆಪಾಯಾಚೆಂ ಮ್ಹಣುನ್
ದೊಗಾಂ/ತೆಗಾಂ ಅನ್ಭವ್ದಾರಾಂನಿ ಸಾಂಗ್‌ಲ್ಲ್ಯಾ ಅಭಿಪ್ರಾಯಾಚಿ ವ್ಹಾಕಾ
ಭಿರಾಂತ್ ಭಗ್ತಾಲಿ. ಹೆಂ ಪುರಾ ಮನಿಂ ವಿಮರ್ಸಿತಾನಾ, ಹ್ಯಾಂ ಸಮ
ಸ್ಯಾಂಕ್ ಜೊಕ್ತೊ ಪರಿಹಾರ್ ವ್ಹನ್ಸ್ಯೆಚೆಂ ಆಪಣ್ಣೆಂಚ್. ಆಸಾ ಮ್ಹಣ್
ದಿಸ್ಲೆಂ; ದೆವಾನ್‌ಂಚ್ ತೊ ತಿಚಾ ಮಾರ್ಫತ್ ಚುಸ್ತ್ ಸಮಯಾರ್
ವ್ಹಾಕಾ ಧಾಡುನ್ ದಿಲಾ ಮ್ಹಣುನ್ ಸಮ್ಜುನ್ ಘೆತ್ಲೆಂ ಆನಿ,
"ಜೊನ್ಯಾಬಾಕಡೆ ಆನಿ ರೀತಾ ವ್ಹನ್ಸ್ಯೆಕಡೆ ವಿಸಾರುನ್ ಜವಾಬ್ ಫಾಲ್ಯಾ
ದಿತಾಂ"—ಮ್ಹಣುನ್ ತಿಕಾ ಭಾಸಾವುನ್ ಧಾಡ್ಲೆಂ.

ರಾತಿಂ ಜೊಸಾಬ್ ಘರಾ ಆಯಿಲ್ಲ್ಯಾ ಸಂಧಭಾರ್ ಹಾಂವೆಂ ಹೊ ಸ್ತ್ರಾಪ್ ತಾಂಚಾ ಶಿರ್ಪಾಕ್ ದವರ್ಲ್ಲೊ. ತರೀ ಹೆಂ ಕಾಂಯ್ ಆಕ್ಲೆ ಉಸ್ತಾರ್ಲೊನಾ. ವಾತ್ರ್ ಸರ್ಲಿಂ. "ತಿಂ ತುಕಾ ಪತ್ರೆಂ ವಸ ತ್ರಿತ್ ಜಾಲ್ಯಾರ್. ತುಕಾ ಆಸ್ಲ್ಲಿಂ ಪತ್ರೊ ಆಸ್ತ್ರಿ ಆಮಿಂ ಸರ್ ಪತ್ರಿಲ್ಲ್ಯಾಂಚೆ ಸ್ತ್ರಾಸ್. ಪುಣಿಂ ನಾಗುಸ್ಲ್ಯಾಸ್ತಿಂ ಆಸ್ವ ತಾಂಚೆಂ ಉಸ್ತಾರ್ಲ್ಯಾಸ್ ದಿಲೆಂ.

ಅಶೆಂ ಹಾಂವ್ 1942 ಮಾರ್ಚ್ 1 ತಾರಿಕೆರ್ ಪರ್ತೆಂ ಸುಪ್ರ್ಯಾಚಾ ಜಿವಿತಾಂತ್ ಗೆಲೊಂ. ತಿಕಾ ತೆಂ ಜಾಯ್ಶ್ಯಾಲಾ ರೈಲ್-ಸ್ಟೆಶನಾಚಾ ಪ್ಲ್ಯಾಟ್ ಕಶಿಸ್ ಸೊಡೊಂಚ್ ಉಟ್ಲೆಂ ಜಾಲ್ಲ್ಯಾ ಚಾಂದ್ಯಾಂತ್ ಕೊಟ್ರ್ ಪ್ರಸ್ ಆಸ್ಲೆಂ. ಪಂ ಒಗ್ಲೊ ಶಹರಾಂತ್ ತಾಂಚೆ ಪಾಂಚ್-ವೀ ಕೊಟ್ರ್; ತಾಂಚೆ ಹಾಂವ್ ಸುವ್ರ್ಯ ಪಾರ್ವ್ ಕಾಪಾಂತ್ ಆಸ್ಲ್ಲೊಂ.

ಜೊಸಾಬ್ ಆಸ ರೀತಾ ಪ್ಣಿ ಶ್ರೀ ಜೆ. ಬಿ. ಮಿರಾಂಡಾ ಆನಿ ತಾಚಿ ಪತಿಣ್ ಮ್ಹಾಕಾ ರಗ್ತಾ ಸಂಭಂಧಾ ಭಾಯ್ಲ್ಯಾಂ ಸ್ತ್ರೀ, ತಾಣಿಂ— ಹೆಂ ಜೊಡ ದಂಪತಿಯಾಂನಿ ...ಮ್ಹಾಕಾ ದಿಲ್ಲಿ ತಿಸ್ಲಿ ನಿಸ್ವಾರ್ಥಿಕ್ ದಯಾ, ದಯಾ ಆನಿ ಸೆವಾ ಮ್ಹಜ್ಯಾ ರಗ್ತ್-ಸಂಭಂಧಿಕಾಂ ಪ್ರಿಂತ್ಯಾ, ಕೊಣೆಂಚ್ ಭಾವಾನ್/ಕರುನ್ ಮ್ಹುಣ್ಸ್ ಹಾಂಗಾ ಬರವ್ನ್ ಘಾಲಿಂಕ್ ಮ್ಹಾಕಾ ಅಭಿಮಾನ್ ಆನಿ ಹೆಂಸ್ಪ್ ಭಗ್ತ್. ಮ್ಹಜೊ ಅತ್ರೊ ಆತಾಂಯೀ ತಾಂ ಎಕಡೆ ಕೃತಜ್ಞತಾ ಆಸ್ಪೈತಾ. ತೆ ದೊಗಾಯ್ ಮಾನೆಸ್ತ್ ಆಸಾತ್ ಮ್ಹಜೆ ನಿಗ್ತಾ ತೆಚಾ ಸಮಯಾರ್ ಮ್ಹಾಕಾ ಉದಾರ್ರ್ಯ ಮನಾನ್ ಆಸ್ರೊ ಆನಿ ಪ್ರೇಸ್ರೊ ದಿವ್ನ್, ಮ್ಹಜ್ಯಾ ಜಿವಿತಾಚಾ ಫ್ಯಗಾರ್ ಸ್ಪೈಕ್ ಆನಿ ಭಾಕ್ ಭುತಿ ಜಾಂಪುನ್ ದೀವ್ನ್ ಮುಖಾರ್ ಧಾಡ್ಲ್ಲಿ ನಿಸ್ವಾರ್ಥಿಕ್ ತಾಂಚಿ ಮುಜತ್ ಮಿಳ್ನಾಸ್ತಿ ತರ್ ಮ್ಹಜಿ ಚರಿತ್ರಾ ವೆಗ್ಳ್ಯಾಚ್ ಮುನ್ಯಾಚಿ ಜಾಂವ್ಕ್ ಪಾವ್ತಿ.

ಸ-ವ್ಯಾ ಪಾವ್ಟ್ ಭಿಕಾರ್ಪಣ್!

ಪೆದ್ರಾಬಾಗೆರ್ ಗೆಲ್ಲ್ಯೊಂಚ್ ಭಿಕಾರ್ಪಣಾಚಿ ಶಸಿ ಮ್ಹಾಕಾ ಪರ್ತೆಂ ಟ್ಲ ನೈಂಗಿ! ಹಾಚೆಂ ಕಾರಣ್ ಮ್ಹಾಕಾ ಆತ್ವೆಂ ದಿಸ್ಲೆಂ. ಕಿತ್ಯಾ, ಹೆಂ

ಕಾಮ್ ಮ್ಹೊಕಾ ಸಲೀಸ್ ಲಾಗ್ತಾಲೆಂ ಆನಿ ತೆಂ ಹಾಂವೆಂ ಕೆಲ್ಲಿ ಚೊಕ್ಕ
ರೀತ್ ಪಳೆಲ್ಲೊ ಮೆನೆಜರ್ ಮ್ಹುಜೆರ್ ಇತ್ಲೊ ಮೆಚಾವ್ಲ್ಲೊ ಕೀ
ಕಾಯಾಮ್ ಜಾಂವ್ಚೊ ಆನಿ ಸಾಂಬಾಳ್ ವಾಡ್ಚೊ ಭರ್ವಸೊ. ಆಸ್‍ಲ್ಲೊ
ಪುಣ್ ಹ್ಯಾಚ್ ಫೆಬ್ರುವರಿ ಮ್ಹೈನ್ಯಾಚೇ ಆಖೇರೆರ್ ಸಿಂಗಾಪೂರ್ ಬಂದ್ರಾ
ಜಾಪಾನ್ಯಾಂನಿ ವಿಮಾನ್-ಧಾಡ್ ಘಾಲುನ್ ದೆಸ್ವಾಟ್ ಕೆಲ್ಲ್ಯಾ
ಒಸ್ಟ್ರೆಲಿಯಾ ಆನಿ ಇಂಡಿಯಾ ಮದ್ಲ್ಯಾ ಸಾಗೊರಾಂತ್ ತಾರ್ವಾಂಚಿ ಚಲ
ವಣ್ ಸಂಪೂರ್ಣ್ ಬಂದ್ ಜಾಲಿ. ಹಾಂವ್ ಕಾಮಾಕ್ ಆಸ್‍ಲ್ಲೊ
ಕಂಪೆನಿ ಒಸ್ಟ್ರೆಲಿಯಾಗಾರಾಂಚಿ. ಆತಾಂ ಒಸ್ಟ್ರೆಲಿಯಾ ಗಾಂವ್ಚೊ
ಮ್ಹಾಲ್ ಯೆಂವ್ಚೊ ಬಂದ್ ಜಾಲೊ. ರುಖಾಜ್ ಸಂಪುನ್ ಪರ್ತುನ್ ತಾರ್ವಾ
ಸಂಚಾರ್ ಚಾಲು ಜಾತಲೊ ಪರ್ಯಾನ್ ಮ್ಹಾಲ್ ಯೆಂವ್ಚೊನಾ ಮ್ಹಳ್
ಖಬರ್ ಯೆತಚ್, ಹಾಂಗಾಚಾ ಮೆನೆಜರಾನ್ ರುಖಾಜಾ'ದ್ವಿ ಪರ್ಯಾನ್
ಆಫೀಸ್ ಬಂದ್ ದವರ್ಚೊ ನಿರ್ಧಾರ್ ಕೆಲೊ. ಶಿಭಂದೆಕ್ ಹೆರಾಂ ಆಫಿ
ಸಾಂನಿ ಕಾಮಾಂ ಜೊಡುನ್ ಘೆಯಾ ಮ್ಹಣೂನ್ ನೋಟಿಸಾಂ ದಿಲಿಂ.
ಎಪ್ರಿಲ್ 1 ತಾರ್ಕೆರ್ ಕಂಪೆನೆಚೆಂ ಒಫಿಸ್ ಬಂದ್ ಜಾಲೆಂ. ಆಶೆಂ
ಹಾಂವ್ ಪೆದ್ರುಬಾಗೆರ್‌ಚ್ 4 ಪಾವ್ಟಿಂ, ಆನಿ ಮ್ಹುಜ್ಯಾ ಜಿವಿತಾಂತ್
ಸ-ವೇ ಪಾವ್ಟಿ ಭೆಕಾರೊ ಜಾಲೊಂ.

ಆಮ್ಕಾಂ ನೊಟಿಸ್ ಮೆಳ್ಚಾಚಾ ಮದ್ಗಾಚ್ ಮೆಳ್‍ಲ್ಲ್ಯಾನ್ ಹಾಂ
ವ್ ತೆದ್ನಾ ಥಾವ್ನಂಚ್ ವರ್ತಮಾನ್ ಪತ್ರಾಂತ್ಲೆಂ ಕ್ಲಾರ್ಕಾಚೆಂ ಅಥ್ವಾ
ಟೆಲಿಫೊನ್ ಒಪರೇಟರಾಚೆಂ ಇಸ್ತಿಹಾರ್ ಮಾತ್ರ್ ಸೊದುನ್, ತಾಕಾ
ಆರ್ಜ್ ಧಾಡ್ತೇಚ್ ಆಸ್‍ಲ್ಲೊಂ. ತಾಂತುಂ ಜಿ. ಐ. ಪಿ. ರೆಲ್ವೇಕ್‌ಯಿ ಏಕ್
ಧಾಡ್‍ಲ್ಲೆಂ ಆಸ್‍ಲ್ಲೆಂ.

ಸಿಂಗಾಪೂರ್ ಬಂದರ್ ಇಂಡಿಯಾಕ್ ಜೊವ್ ಲಾಗ್ಸಿಲೆಂ ಆಸ್
ಲ್ಲ್ಯಾನ್ ಫುಡೆಂ ಇಂಡಿಯಾಂತ್ಲ್ಯಾ ಬಂದ್ರಾಂಚೆರ್‌ಯಿ ಬೊಂಬಾಂ-ಧಾಡ್
ಜಾಂವ್ಚೊ ಸಂಭವ್ ಆಸಾ ಮ್ಹಳ್ಳೇ ಭಿರಾಂತೆರ್ ಲಾಗುನ್ ಜೊರಾಬೈಂತ್
"ಏರ್ ರೆಯ್ಡ್ ಪ್ರಿಕೊಶನ್" (ಎ. ಆರ್. ಪಿ.) ಮ್ಹಳ್ಳ್ಯಾ ಸಾಂರವಾನ್
ಭದ್ರತಾಯೆಚಿ ವ್ಯವಸ್ಥಾ ತುತ್ರಾನ್ ಶುರು ಕೆಲಿ. ಆಸಲ್ಯಾಚ್ ಭದ್ರ
ತಾಯ್ಚೇ ಸಂಭಂದಿಂ ಜಿ. ಐ. ಪಿ. (ಆತಾಂ ಸೆಂಟ್ರಲ್) ರೆಲ್ವೆಂತ್ ಎ. ಆರ್.

ಖಾತ್ತ್ಯಾಕ್ 24 ಟೆಲಿಫೋನ್ ಒಪರೇಟರ್ ಜಾಯ್ ಮ್ಹುಳ್ಳೆಂ ಇಸ್ತಿ ಹಾರ್ ವರ್ತಮಾನ್ ಪತ್ರಾಂನಿ ಮಾರ್ಚಾಚಾ ತಿಸ್ರ್ಯಾ ಹಾಪ್ತ್ಯಾಂತ್ ಗಟ್ ಜಾಲ್ಲೆಂ. ಕಾಮ್ ಫಕತ್ ರುಖುಜಾವ್ನ್ ಪಯ್ಸುನ್ ತತ್ಕಾಲಾಚೆಂ ಂಪರರಿ); ಸಾಂಬಾಳ್ 100 ರುಪೈ ಸಿಕ್ಟಿತ್: (ರುಖುಜ್ ಕೆಲ್ಲಿಂ ವರ್ಸಾಂ ಲ್ಲ್ಯಾರಿ ತಿತ್ಲ್ಯಾ ವಾಯ್ದ್ಯಾಕ್ ಸಾಂಬಾಳ್ ತಿತ್ಲೊಚ್, ವಾಡಾವ್ ಾ ಮ್ಹುಳ್ಳ್ಯೊ ಅರ್ಥ್); ವಿದ್ಯಾರ್ಥಿಕಾ ಮೆಟ್ರಿಕ್ ಪಾಸ್; ಪ್ರಾಯ್ 25 ವ್ಸಾಂಕ್ ಮಿಕ್ವೊನ್ ಆಸುಂಕ್ ಸಜೊ; ಟೆಲಿಫೋನ್ ಒಪರೇಟರಾಚೊ ಸ್ಟವ್ ಆಸ್ಲ್ಯಾರ್ ಚಡ್ ಬರೆಂ. ಭಲಾಯ್ಕಿ ಉತ್ತಮ್ ಆಸುಂಕ್ ಯ್".

ಹಾಂತ್ಲಿಂ ದೋನ್ ಶರ್ತಾಂ ಮ್ಹಾಕಾ ಪ್ರತಿಕೂಲಾಚಿಂ ಆಸ್ಲ್ಲಿಂ. ಲೆಂ, ಪ್ರಾಯೆಚೆಂ. ಮ್ಹಾಕಾ 25 ಉತ್ರುನ್ 27 ವೆಂ ಸಂಪುಂಕ್ ಕತ್ 4ಚ್ ಮ್ಹೈನೆ ಬಾಕಿ ಆಸ್ಲ್ಲೆ. ದುಸ್ರೆಂ, ಕಾಮ್ ತತ್ಕಾಲಾಚೆಂ ಹುಳ್ಳೆಂ. ಮ್ಹಾಕಾ ಜಾಯ್ಸ್ಲ್ಲೆಂ ಕಾಮ್ ಕಾಯಾಮ್ ಥಿರಾಯೆಚೆಂ. ರಿ ಸಾಂಬಾಳ್ ಚಡ್ ಆಸಾ; ಪೈಲ್ಯಾನ್ ಪೈಸಾಕ್ ಪುಂಕ್ಯಾಚೊ ರೈಲ್ವೆ-ಪಾಸ್ ಆನಿ ಹೆರ್ ಸೌಕರ್ಯಾಂ ಆಸಾತ್ ಮ್ಹುಳ್ಯಾಕಡೆ ಭುಲುನ್ ರಾಂವೆಂ ಅರ್ಜ್-ಪತ್ರ್ ಧಾಡ್ಲ್ಲೆಂ.

ಎಪ್ರಿಲಾಚಿ 14 ತಾರಿಕ್ ಪಯ್ಸುನ್ ಮ್ಹಜಿ ದೀಸ್ ಖಾಲಿಚ್ ಗೆಲೆ. ಕಾಯೆೊ ಶಿಕ್ಷಣಾ ಥಾವ್ನ್ ಮ್ಹಾಕಾ ಆಪವ್ಣೆ ಆಯ್ಲೆಂನಾ. ನಿರಾಸ್ಪ ರಾಚಾ ತಳ್ಮಳ್ಯಾಂನಿ ಮಾಂಡ್ಯ್ಯಾಂತ್ಲೊ ಬೊಂಡ್ಡು ತಿಡ್ಕೆಂವ್ಕ್ ಲಾಗ್ಲೊ. ಬಿದ್ರಾಭಾ ಗೆಲ್ಯಾಂಚೆಂ ಕಾಳ್ಕುಖಾಂ ಧೆಕುನ್ ಖಂತೀಚಿ ಉಬ್ದೀಸ್ ಭಗ್ಲೆ. ನ್ಹುಜಿ ಗತ್ ಪರ್ತೆಂ ಕಸಲ್ಯಾ ರಗ್ತ್ಯಾಚಿ ಜಾತಾ ಕೊಣ್ಣಾ ಮ್ಹುಣ್ ಭಿಂಯೆವ್ನ್ ನಿಮಿಷಾಂ ತಿಂ ಘಂಟ್ಯಾ ತಿತ್ಲಿಂ ಲಾಂಬಿಂ ದಿಸ್ತಾನಾ, 5 ತಾರ್ಕೆರ್ ತತ್ಪುರ್ತೊ ಪರಿಹಾರ್ ಹಾಡುನಾಯ್ಲೆಂ ರೈಲ್ವೆಂತ್ಲೆಂ ತ್ಷವಣಿ ಪತ್ರ್, ಸಂದರ್ಶನಾಕ್ ಯೆ ಮ್ಹುಳ್ಳೆಂ. ಸೂಚಿತ್ ತಾರ್ಕೆರ್, ಕಾಳ್ಯಾ 10 ವೊರಾಂಚೆರ್, ಪಿ. ಟಿ. ರೈಲ್ವೆ ಆಫಿಸಾಂತ್ ಸಂದರ್ಶನಾಕ್ ಹಾಜರ್ ಜಾಂವ್ಕ್ ಗೆಲೊಂ.

ಥೈಂ ಮ್ಹಜ್ಯಾಬರಿಚ್ ಆಪವ್ನ್ ಜಮ್ಲೆಲ್ಯಾ ತ್ರಿಸ್ಯಾರ್ ಅರ್ಜೆದಾರಾಂ ಚೊ ಮಹಾ ಸಂಕೊ ದಿಕುನ್ ಮ್ಹಜ್ಯಾ ಭರ್ವಸ್ಯಾಕ್ ದಿಷ್ಟ್ ಆಪಾಂ ಪುರ್ಕ್ ಜಾಲಿ. ಹಾಂಚಾ ಮುಖ್ಲ್ಯಾನ್ ಮ್ಹಜಿ ಪತ್ರಿಣ್. ಆನಿ ಬ ತೆರ್ ಮ್ಹಜ್ಯಾ ಲಾಚಾರಾಚ್ಯಾ ಶರೀರಾಚೆಂ ವ್ಯಕ್ತಿತ್ವ (ಪರ್ಸನಾಲಿಟಿ) ಭಿತ್ ಮ್ಹಾಕಾ ಸಾಂತ್ ಕರ್ತಲಿತ್ ಮ್ಹಜ್ಯಾ ಬಾತ್ರಿ ಮುಳಾಂತ್ಲಿಚ್ ಜಾ ಸಂದರ್ಶನಾಕ್ ರಾವ್ಪಾಂ ಯಾ ಪಾಟಿಂ ಪ್ರೋಸ್ಂ ನ್ಹೆಸ್ಲ್ಯಾ ಚಂಚಲ್ ನಿ ರಾಕ್ ಲಾಗುನ್ ಜಪ್ಯಾ ಫಾಂಟ್ ಸ್ಯಸ್ತರಾಂಚೆ ಉರ್ಲ್ಯಾಂ, ಆನಿ ಚಿಂತ ಮಗ್ನ್ ಜಾಲೊಂ.

ಸಕಾಳಿಂ 10-30 ಘಂಟ್ಯಾರ್ ಎಕೆಕ್ಯಾಚ್ ಅರ್ಜೆದಾರಾಕ್ ಕೆಬಿನ ಭಿತರ್ ಆಪವ್ನ್ ಶುರು ಕೆಲ್ಲೆಂ ಸಂದರ್ಶನ್. ಪ್ರತಿ ಎಕಲ್ಯಾಕ್ ಪಾಂಚ-ಪಾಂಚ ನಿಮಿಷಾಂ ಲೆಕಾನ್ ಕರೀತ್ ಗೆಲ್ಲ್ಯಾ ಬರಿಚ್. ಚಡಿತ್ ಎಕೆಕ್ಲ್ಯಾಚ ನೊವೊ ಅರ್ಜೆದಾರ್ ಪ್ರೈಸ್ ಥಾವ್ನ್ ಆಯಿಲ್ಲೊ ಜವಾಬ್ಯಾಕ್ ಮೆಳ್ಚ ತೊ ಸುರ್ವೇರ್ ಕೆದೊ ಆಸ್ಲ್ಲೊ ತೆದೊಚ್ ಉರ್ಲೊ. ಮ್ಹಜೆಂ ಸಾಂಪ ಆಪ್ಲೈಲ್ಲೆಂ ಆಯ್ಕುಂಕ್ ಕಾನ್ ದೀವ್ನ್ ದೀವ್ನ್ ಮ್ಹಜೆಂ ಸೈರಾಣ್ ಚುಕ್ಲೆಂ ದನ್ಪಾರ್ಚ್ಯಾ ಜೆವ್ಣಾಚೊ ವೇಳ್ ಲಾಗಿಂ ಯೆತಾನಾ ಕಸೆಂಯ್ ಅಧಿ ಪಾಟ್ಲ್ಯಾನ್ ಖಾಲಿ ಜಾಲಿ. 1 ಥಾವ್ನ್ 2 ವರಾಂ ಪರ್ಯಾಂತ್ ಜೆವ್ಣಾಕ್ ವಿರಾಮ್. ಪರ್ತೆಂ ಚಾಲು ಜಾಲೆಂ ಸಂದರ್ಶನ್. ಮ್ಹಜಿ ಸತಿ ಯೆತಾನಾ ಪಾಚ್-ಪಾಂಚ್ ಜಾಲ್ಲೆಂ. ಆನಿ ವಿಚಿತ್ರ್ ಗೊಷ್ಟ್ ಆಸ್ಲ್ಲಿ ಕೀ ಸಂದರ್ಶನಾಕ್ ನಿಮಾಣೊ ಉರ್ಲ್ಲೊ ತೊಯಿ ಹಾಂವ್ಂಚ್. ತಾಣೆಂ ಬಹುಷ್ಯ ಮ್ಹಜೇ ಪ್ರಾಯೇಕಡೆ ಪಳೆವ್ನ್ ಆಸ್ತಲೆಂ, ಸಾಂಪಾಂಚೇ ಪಟ್ಟೇಂ ತ್ ಮ್ಹಜೆಂ ನಿಮಾಣೆ ದವರ್ಲ್ಲೆಂ ಆಸಾ, ಮ್ಹಜಿ ಅರ್ಜಿಚ್ ತಾಂಕಾಂ ನಿಮಾಣಿ ಪಾವ್ಲ್ಲಿ ಆಸ್ತಲಿ.

ಕೆಬಿನಾ ಭಿತರ್ ಸಂದರ್ಶನ್ ಘೆವ್ಂಕ್ ತೆಗ್ ಒಫಿಸರ್ ಬಸ್ಲ್ಲೆ. ಎಕ್ಲೊ ಇಂಗ್ಲಿಷ್ ಮೆನ್ ಆನಿ ದೋಗ್ ದೇಶಿಕ್. ಇಂಗ್ಲಿಷ್ ಗಾರಾ ಸಾಂಚಾ ಮ್ಹಜೆಂ ವಿಚಾರಣ್ ಶುರು ಕೆಲೆಂ ಸುರ್ವೆಚಿಂ 3 ಸವಲಾಂ ಸಾಮಾನ್ಯ ವಿಶಯಾಂಚೆರ್. ಹಾಂವೆಂ ಕಳ್ಳಿಲ್ಯಾಬರಿ ಸುರ್ಸುರ್ಯಾ ಜವಾಬ್ಯಾ ದಿಲ್ಯಾ. ಮಾಗಿರ್ ಟೆಲಿಫೋನಾ ವಿಶಾಂತ್ ಜಾಣ್ವಾಯ್ ಪಾರ್ಕುಚಿಂ,—ಎಕಾ

ಟ್ಯ್ಲಾನ್ ಏಕ್ ಅಕ್ಕಲ್ ಗುಸ್ಪಡಾಂವ್ಚಿಂ, ಆನಿ ಚುಕ್ ಉಕ್ಲುನ್ ಕಂಪ್ಚಿಂ ಸವಲಾಂ. ಹಾಂವ್ ತ್ಯಾ ವಿಡ್ಯಾಂತ್ ಹೆಳ್‌ಲ್ಲ್ಯಾನ್ ಹಾಂ : ಜೊಕೆಸ್ತ್ಯಾ ಜವಾಪ್ಯೊ ದಿಲ್ಯೊ. ಶಾಂಕಾಂ ತ್ಯೊ ಸಾಕ್ಯ್ರಾ ಸೈಂ ಗೆಲ್ಯಾಗೀ ಅಘಾಲ, ಪುಸ್ತ್ಯಾ ಪತ್ರಾಬಾನ್ ಕೋಣಾ ವ್ಹುಜೇ ಪ್ರಶೀ ನಾಪೆಕ್ಯೊ ತೆ ವಿಸೋಡಾಕ್ ಹಾಪ್‌ಲ್ಲ್ಯಾಬರಿ ಹಾಸ್ಲೆ. ನಿಮಾಣಂ ತ್ಯಾ ಗೊರ್ಪ್ಯಾನ್ ಮೆಜಾಸ್ಟ್ರಿಲಿಂ ಟೆಲಿಫೋನ್ ಪ್ರಜ್ಯಾಲಾಗಿಂ ಲೊಟ್ಲಿಂ ಆನಿ, ಪಾಟ್ಲಾ ಫಲಾಣ್ಯಾ ಟೆಲಿಫೋನಾಕ್ ಸಂಪರ್ಕ್ ಕರುನ್ ದೀ" ಮ್ಹುಣುನ್ ಸವಾರ್ಶಿಲ್ಲೆಂ.

ತಾಣೆ ಸಾಂಗ್ಲೆಲಿಂ ತೆಂ ಟೆಲಿಫೋನ್ ನಂಬರ್ ನಾಗರಿಕಾಂಚೆಂ ನೈಂ, ಬಗರ್ ಮಿಲಿಟರಿ ಖಾತ್ಯಾಚೆಂ, ಗುಪ್ತ್ಯಾ ವರ್ಗಾಚೆಂ ಆಸ್‌ಲ್ಲೆಂ. ಹ್ಯಾ ಟೆಲಿಫೋನಾ ಥಾವ್ನ್ ತಾಕಾ ಸಂಪರ್ಕ್ ಕರುಂಕ್ ಬಿಲ್ಕುಲ್ ಸಾಧ್ಯ್ ನಾಸ್‌ಲ್ಲೆಂ. ಮ್ಹುಜೊ ಆಸ್ಟ್ರ್ ಪಿರೇಟರಾಂಕ್ ತಾಣೆ ಚುಕ್ ನಂಬರ್ ಸಾಂಗ್ಲಾಂ ತೆಂ ಮ್ಹಾಕಾ ಸ್ಪಷ್ಟ್ ಜಾಲೆಂ. ಪುಣ್ ಚುಕ್ ಮ್ಹುಣುನ್ ಸೀದಾ ಸಾಂಗ್ಲ್ಯಾರ್ ತಾಕಾ ರಾಗ್ ಯೆತ್ ಮ್ಹುಣ್ ಚಿಂತುನ್ ಹಾಂವ್ ಮಾತ್ಸೊ ನಾಪಾರ್ಲೊಂ.

"ಕಮೊನ್! ಕ್ವಿಕ್—ಕ್ವಿಕ್, ಡೋಂಟ್ ವೇಸ್ಟ್ ಟಾಯ್ಮ್: (ವೆಗಿಂ—ವೆಗಿಂ! ವೇಳ್ ಪಿಥಾಡ್ಣಾಕಾ!)"—ಪಿಂವ್ಲ್ಯಾಲೊ ಸಾಯ್ಬ ತಾಂಬ್ಡೊ ಜಾವ್ನ್.

ಜಾತಾ ತೆಂ ಜಾಂವ್ದೊಂ, ಅಶೆಂ ಚಿಂತ್ಲೆಂ ಆನಿ, "ತುಮಿಂ ರೊಂಗ್ ನಂಬರ್ ಸಾಂಗ್ಲಾಂಯ್, ಸರ್" ಮ್ಹಳೆಂ.

"ವ್ಹಾಟ್? ವ್ಹಾಯ್ ರೊಂಗ್? ಎಕ್ಸ್‌ಪ್ಲೆಯ್ನ್? (ಕಿತ್ಯಾ ಚುಕ್? ವಿವರಾಯ್?)"

ಹಾಂವೆಂ ಕಳ್‌ಲ್ಲ್ಯಾಬರಿ ವಿವರಾಯ್ಲೆಂ.

"ಓಲ್ ರಾಯ್ಟ್ ಗೋ" ಮ್ಹಣಾಲೊ ಸಂದರ್ಶನ್ ಅಖೇರ್ ಕರುನ್. ಹಾಂವ್ ಪಾಟ್ ಕರುನ್ ಕೆಬಿನಾಚ್ಯಾ ದಾರಾಕಡೆ ಪಾವ್ತಾನಾ,

ಮ್ಹಾಕಾ ಪಿಶಾಂತ್ ಧಾಕಲ್ ಕೆಲ್ಲೀ ರೀತಿನ್ ತೆಗ್‌ಯಿಯಾ ವ್ಯಕ್ತಿಂ ಗನ್ಣೇನ ಹಾಸ್ಲೆ. ಮ್ಹುಜ್ಯಾ ಅಂಗಾರ್ ಶಿಳೆಂ ಉಡೈಲ್ಲೊ ಶಿರ್ಶಿರೊ ಅನ್ಭವ್ ಜಾಲೊ ಸತ್ ಉಲ್ಯೆತಾ ತಾಕಾ ಜೈತ್ ನಾ ತೆಂ ಮ್ಹಾಕಾ ಹಾಂತುಂ ಕಳ್ಳೆಂ ಆಧಿಂಯಿಯಾ ಧಾರ್ವಿಕ್ ವ್ಹಡಿಲಾಂ ಕಡೆ ಸಂದರ್ಶನಾ ವೆಳಿಂ ಅಪ್ರುಟ್ ಸತ ಸಾಂಗ್ಲೆಲ್ಯಾ ವರ್ವಿಂಚ್ ನ್ಹೈಂಗಿ ಮ್ಹಾಕಾ ಶಿವ್ರೊಟಾಂತ್ ಸಲ್ವಣ್ ಮೆಳ್ಳ್ಲೆ ಮಂಗ್ಳೂರ್ಚ್ಯಾ ಭಿಸ್ಪಾಲಾಗಿಂ ನ್ಯಾಯಾ ಭಿತೆರ್ಲೆಂ ಉಲ್ಯೆಲ್ಲ್ಯಾಕ್, "ಆತಾ ಚ್ ಕಾನೂನಾಂಚಿ ಭಾಸ್ ಉಲ್ಯೆತಾಯ್!" ಮ್ಹುಣುನ್ ತಾಣೆಂಯಿ ಧಮ್ಕಿಲ್ಲೆಂ ನ್ಹೈಂಗಿ? ಹಾಂಗಾಯಿಯಾ ಹಾಂವೆಂ ಸಾಯ್ಬಾಚಿ ಚುಕ್ ದಾಕ್ಲೆ ಲ್ಲ್ಯಾಂತ್ ತಾಕಾ ಹಲ್ಕ ಪಣ್ ಭಗ್ಲೆಂ ಆಸ್ತಲೆಂ. ಅಶೆಂ ಚಿಂತುನ್ ಸರ್ವ್ ಆಶಾ ಖಂಡುನ್ ಘರಾ ಗೆಲೊಂ.

ಪುಣ್ ಅಜಾಪ್! ಎಪ್ರಿಲಾಚೇ 22 ತಾರ್ಕೆರ್ ಕಾಮಾಕ್ ಹಾಜರ್ ಜಾ ಮ್ಹಳ್ಳ್ಯಾ ಆಜ್ಞಾ-ಪತ್ರಾ ಸವೆಂ ನೇಮಕ್ ಪತ್ರ್ಯಿಯಾ ಒಟ್ಟುಕ್‌ಚ್ ಆಯ್ಲೆಂ.

ವಿಂಚ್ಲೆಲ್ಯಾ 24 ಒಪರೆಟರಾಂ ಪೈಕಿಂ ತೆಗಾಂಕ್ ಮಾತ್ರ್ ವಿ. ಟಿ. ಮುಖ್ಯ ಕಛೇರೆಂತ್ಲ್ಯಾ, ದಿಸಾಚಾ 24 ಘಂಟ್ಯಾಂನಿ ಚಾಲೂಚ್ ಆಸ್ಚಾ 'ಕಂಟ್ರೋಲ್' ಆಫೀಸಾಂತ್ ಡ್ಯೂಟೀಕ್ ನೆವ್ಲೆಂ. ತಾಂತುಂ ಹಾಂವ್ ಎಕ್ಲೊ. ಬಾಕಿ 21 ಜಣಾಂಕ್, ತೆಗಾಂ-ತೆಗಾಂಚೆ ಪಂಗಡ್ ಕರುನ್, ಬೊಂಬೈ ಶಹರಾ ಭಾಯ್ಲ್ಯಾ ಕಲ್ಯಾಣ್, ಇಗಾಟ್ಪುರಿ, ಪೂನಾ,-ಅಸಲ್ಯಾ ಅಸಲ್ಯಾ ಮುಖ್ಯ ಸ್ಟೇಶನಾಂನಿ ಆನಿ ಕೇಂದ್ರಾಂನಿ ಡ್ಯೂಟಿ ಕರುಕ್ ಧಾಡ್ಲೆಂ.

ಕಾಮ್ ಝುಜಾಚಾ ವಾಯ್ಡ್ಯಾಕ್ ಮಾತ್ರ್ ದೆಕುನ್ ಆಸ್ತಲೆಂ, ವ್ಹಜಿ ಪ್ರಾಯ್ ಚಡ್ ಆಸುನೀ ಮ್ಹಾಕಾ ತೆಂ ದಿಲಾಂ ಮ್ಹಣುನ್ ಹಾಂವೆಂ ಅಂದಾಜ್ ಕೆಲ್ಲೊ. ಪುಣ್ ಬರೆಂ ಕಾರಣ್ ತ್ಯಾಚ್ ಗೊರಾ ಆಫೀಸರಾನ್, ಮಿ, ವಾಯ್ಪಾರ್ಟಾನ್, ಎಕಾ ದಿಸಾ ಕಂಟ್ರೋಲ್ ಆಫೀಸಾಂತ್ ಆಯ್ಲೆಲ್ಯಾನ್ ಮ್ಹಾಕಾ ಅಶೆಂ ಸಾಂಗ್ಲೆಂ—"ಶೆಂಬರಾ ಲಾಗಿಂ ಆಸ್‌ಲ್ಲ್ಯಾ ಉಮೆದ್ವಾರಾಂ ಪೈಕಿಂ ಹಾಂವೆಂ ರೊಂಗ್ ನಂಬರ್ ದಿಲಾಂ ಮ್ಹಳ್ಳ್ಯಾಲೊ ಆನ್ಸಾರ್ ಆಸು ಲ್ಲೊಯ್ ತುಂ ಎಕ್ಲೊಚ್. ದೆಕುನ್ ಹಾಂವೆಂ ತುಜೇ ಪ್ರಾಯೆಚೊ ಆಕ್ಷೇಪ್ ಲೆಕಿನಾಸ್ತಾಂ ತುಕಾ ಕಾಮ್ ದಿಲೆಂ." ಕಥೊಲಿಕ್

ಪಿಷ ಮೆನ್ ತೊ, ಫುಡೆಂ ಮ್ಹಾಕಾ ಪ್ರೆಂ ಮುಖಾಮುಖಿ ಭೆಟ್ಲ್ಯಾರೀ, ಸಾಸ್ಲೊ!" ಮ್ಹಣಾನ್ ಹಾಸ್ತ್ಲೊ.

ಕೊಣ್ಣ್ ಎಕ್ ವ್ಯಕ್ತಿ ಕಸಲ್ಯಾಯಿ ಸಾಧಾನಾಂತ್ ಪಾಟಾ ಪಾಟ್ಲ್ಯಾಶಿ 6 ಪಾವ್ಲಿಂ ಸರ್ಚ್ತಾತಾ ತೊ ಸಾತ್ವೆ ಪಾವ್ಲ್ ಜಿಕ್ತಾ ಮ್ಹಣ್ಚ್ಯಾಚಿ ಉಜ್ವಾತ್ ರೊಬರ್ಟ್ ಬ್ರ್ಯೂಸಾನ್ ದಿಲ್ಲಿ ಹಾಂವೆಂ ಶಾಳಾಂತ್ಲ್ಯಾ ಎಕಾ ಸ್ಕೈ ಪುಸ್ತಕಾಂತ್ ವಾಚ್ಲ್ಲಿ. ಆಜ್ ಹಾಂವೀಂ ಹ್ಯಾ ಸಾತ್ವ್ಯಾ ಸಾಧಾನಾಂತ್ ಯಶ್ವಂತ್ ಜಾಲ್ಲೊಂ. ಪುಣ್ ಹಾಂವ್ ಹ್ಯಾ ಕಾಮಾಂತ್ ಸಾದ್ಯಾವರ್ ಥಿರಾನ್ ಜಾಲ್ಯಾರ್ ಮಾತ್ರ್ ಮ್ಹಜಿ ಯಶಸ್ವಿ ಸಂಪೂರ್ಣ್ ಜಾತಿ. ಝುಜ್ ಸಂಪ್ಲ್ಯಾ ಉಪ್ರಾಂತ್ ಆಟ್ವ್ಯಾಶಿ ಪಾವ್ಲ್ ಭಿಕಾರೊ ಜಾವ್ನ್ ಜಾಲ್ಯಾರ್, ಮಾಗಿರ್ ಮ್ಹಜಿ ಗಂಗಾಗತ್ ಚ್ ಸೈ.

ಪುಣ್, ಝುಜ್ ಆಸಾ ಪರ್ಯಾನ್ ಕಾಮ್ ಕಾಯಾಮ್ ಆಸಾ ಪ್ಲ್ಯಾಕ್ಲಿ ಭದ್ರತ್ ಮ್ಹಜಿ ಖಂತ್ ಪರಿಹಾರ್ ಕೆಲ್ಲೆಂ ಏಕ್ ವರಾತ್. ಆನಿ 100 ರುಪೈ ಸಾಂಬಳ್ ಜೆದ್ನಾ ಮ್ಹಾಕಾ ಅತೀ ದಾದೊಸ್ಕ್ಯಾಯೆಚೊ ಆನಿ ಹೆಮ್ಮತ್ಯೆಚೊ. ಕ್ಲಾರ್ಕಾಚೆಂ ಯಾ ಆನಿ ಹೆರ್ ಕಿತೆಂಯಿ ಕಾಮ್ ಮೆಳ್ಳೆಂ ತರ್ ಮ್ಹಾಕಾ ಇತ್ಲ್ಯಾ ಸಾಂಬಳಾಕಡೆ ಪಾವುಂಕ್, ಫುಡೆಂ ಉಣ್ಯಾನ್ ಉಣೆ ಧಾ ವರ್ಸಾಂಚಿ ಸರ್ವಿಸ್ ಕರುಂಕ್ ಜಾಯ್ ಪಡ್ತೆಂ. ಹೆಂ ಸತ್ ಮ್ಹಾಕಾ ಪೆದ್ರುಬಾಕಡೆ ದೆಕ್ತಾನಾ ದಿಸ್ತಾಲೆಂ. ತೊ ಬರ್ಮಾ-ಶೆಲ್ ಕಂಪೆನೆಂತ್ 5 ವರ್ಸಾಂ ಆದಿಂ (1938-ಂತ್) 45 ರುಪ್ಯಾ ಸಾಂಬಳಾರ್ ಭರ್ತಿ ಜಾಲ್ಲೊ ಆನಿ ಆತಾಂ 60 ರುಪ್ಯಾಂಚೆರ್ ಚ್ ಆಸ್ಲ್ಲೊ. ಸಾಂಬಳಾಚೇ ನದ್ರೆನ್ ತಾಕಾ ಆನಿ ಮ್ಹಾಕಾ ಶಾಳ್ ಕರ್ತಾನಾ ಭೇದ್ ಕಂಡಾಪಟ್ಟಿ ಉಳ್ಯೊ ಸುಳ್ಯೊ ದಿಸ್ಲ್ಯೊ. ತೊ 6 ವರ್ಸಾಂಚೇ ಪ್ರಾಯೆರ್ ಥಾವ್ನ್ ಆತಾಂ 33 ವಿ ಪರ್ಯಾನ್ ಶಿಕ್ಲ್ಲೊಲೊ ತೆಂ ಶಿಕಾಪ್ ಮ್ಹಳ್ಯಾರ್ ಕಿತ್ಲೆಂ! ಆಟ್ವಿ ಪರ್ಯಾನ್ ಪಾವ್ಲೆಂನಾ ಮ್ಹಣುನ್ ಮೆಟ್ರಿಕ್ ವರ್ಯಾನ್ ಶಿಕ್ಲ್ಲೊ. ಕಾಮ್ ಮೆಳ್ಳೆಂ. ಪುಣ್ ಸಾಂಬಳ್ ಉಣೊ, ಚಡ್ ಸಾಂಬಳಾಚೊ ಹುದ್ದೊ ಜೊಡ್ತಲೊಂ ಮ್ಹಣುನ್ ಬಿ. ಎ. ಶಿಕ್ಲ್ಲೊ. ತ್ಯಾ ಶಿಕ್ಪಿನ್ಯಿ ತೃಪ್ತೇಚಾ ಸಾಂಬಳಾಚಿ ಜೋಡ್ ಮೆಳಾನಾ ಮ್ಹಣುನ್ ಎಲ್. ಎಲ್. ಬಿ. ಶಿಕುನ್ ಡಿಗ್ರಿ ಜೊಡ್ಲಿ. ತರೀ ಕಾಂಯ್ ಉಪ್ಕಾ

ರ್ಲಿನಾ ಬಾವ್ಡ್ಯಾಕ್ ಕಷ್ಟ ತೆ ತಶೆಚ್ ಉರ್ಲೆ. ತಾಚಾ ಪುತ್ರಾ ಶಿಕ ಚೀ ತಾನೇಕ್ ಲಾಗುನ್ ಕಷ್ಟ ತಾಣೆ ಭಗ್ಲೆಲ್ಯಾಂ ಪ್ರಾಸ್ ಚಡ್ ತಾ ಮಾ-ಬಾಪಾನ್ ಭಾಂವ್ಡಾಂನಿ ಆನಿ ಕಾಜಾರಾ ಉಪ್ರಾಂತ್ ತಾ ಬಾಯ್ಲೇನ್ ಆನಿ ಭುಗ್ರ್ಯಾಂನಿ ಭಗ್ಲೆ. ಅಶೆಂ ಗರೀಬ್ಗಾಯೆಂತ್ಲೆಂ ತ ಉಕ್ಲೂನ್ ವೈರ್ ಪಳೆಂವ್ಕ ಸಾದ್ಯ ಜಾಲೆಂನಾ ತಸಲಿ ಗತ್ ತಾಚಿ!

ಪುಣ್ ಹಾಂವ್ ತಾಚಾಬರಿ ಶಿಕ್ಪಾಕ್ ವ್ಹೊ ಬೊರ್ಸೊಲೊಂನ ಮ್ಹಜ್ಯಾ ಶಿಕ್ಪಾವರ್ವಿಂ ಹಾಂವೆಂ ಕೊಣಾಕೀ ಕಷ್ಟ-ನಷ್ಟ ದಿಲ್ಲೆನಾಂತ ಜಾಲ್ಲೆನಾಂತ್; ವ್ಹಡ್ ಸಾಂಬಾಳಾಚೇ ನವ್ಕರೇಕ್ ಆಂವ್ಡ್ಲೊಯಿ ನ ಜೆಂ ಮೆಳ್ಳೆಂ ತೆಂ ದೆವಾನ್ ದಿಲ್ಲೆಂ ಮ್ಹಣ್ ಮಾಂದುನ್ ಪ್ರಮಾಣಿ ಣಾನ್ ಕೆಲ್ಲೆಂ. ಆನಿ ಜೊ ಸಾಂಬಾಳ್ ಮೆಳ್ಳೊ ತೊ ಮ್ಹಜ್ಯಾ ಸ್ವಾರ್ಥಾಕ್ ಆನಿ ಮಜ್ಯಾರ್ಯಾಂಕ್ ವಾಪರಿನಾಸ್ತಾಂ ಕಶಿಸೇನ್ ಜಿಯೆವ ತಶೆಂ ಉರ್ಲ್ಲೊ ದುಡು ಪುರಾ ಮ್ಹಜಾ ಮಾ-ಬಾಪಾಕ್ ಧಾಡುನ್, ತಾ ಕಾಂ ಸಂತುಷ್ಟಿ ಕೆಲ್ಲ್ಯಾನ್ ದೇವ್ ಮ್ಹಜೇಕಡೆ ಮೆಚ್ಚಾವ್ಲೊ ಆನಿ ಮ್ಹಾ ತಾಣೆ ಚಡ್ ಆನಿ ಚಡ್ ಆಶಿರ್ವಾದಿಲೆಂ.

ಬಿ. ಎ. ಆನಿ ಎಲ್. ಎಲ್. ಬಿ. ಡಬ್ಬಲ್ ಡಿಗ್ರ್ಯೊ ಆಸ್ಲ್ಲ್ಯಾ ಪೆದ್ರೊಬಾಕ್ ಸಾಂಬಾಳ್ 60 ರುಪೈ, ಆನಿ ಎಕ್ಹೀ ಡಿಗ್ರಿ ನಾಸ್ಲ್ಲ್ಯಾ ಮ್ಹಾಕಾ 100 ರುಪೈ. ಎಕಾಚ್ ಘರಾಂತ್ ಜಿಯೆವ್ನ್ ಆಸ್ಲ್ಲ್ಯಾ ಭಾ ಭಾವಾಂ ಮಧೆಂ ಕಿತ್ಲೊ ಭೇದ್! ಆನಿ ಹ್ಯಾವರ್ವಿಂ ಪೆದ್ರುಬಾಕ್ ಕಿತ್ಲೆ ಹಲ್ಕೆಪಣ್. ಹೆಂ ಚಿಂತುನ್ ಮ್ಹಾಕಾ ವೆಗ್ಳ್ಯಾಚ್ ಘರಾಚೆ ಉಬ್ದೇಸ ಭಗ್ಲೆ. ತಾಚೊ ಸಾಂಬಾಳ್ 100-ಚೆರ್ ಪಾವುಂಕ್ ತಾಣೆ ಫುಡೆಂ ಕಿತ್ಲಿ ವರ್ಸಾಂ ತ್ಯಾಚ್ ನೌಕರೇಂತ್ ಘೊಳುಂಕ್ ಜಾಯ್ ಕೊಣಾ! ತಾಕಾ ಚಡ ಸಾಂಬಾಳಾಚೆಂ ದುಸ್ರೆಂ ಕಾಮ್ ಲಾಗವ್ನ್ ಘಾಲುಂಕ್ ಜಾಯ್ ಮ್ಹಳ್ಳೆ ಹಟ್ ಉಟ್ಲೆಂ. ಕಂಟ್ರೊಲ್ ಆಫೀಸಾರಕ್ ಮ್ಹಜ್ಯಾ ಸಾಂಗಾತಾ ಮಿಸ್ಟರ ಟನ್ಸ್ಟನ್ ಮೆಕೊಲ್ ನಾಂವಾಚೊ ರೆಲ್ವೇ ಎಂಜಿನ್ ಡ್ರಾಯ್ವರ 'ಲೊಕೊ ಕಂಟ್ರೊಲಾರಾ'ಚೊ ಹುದ್ದೊ ಚಲೈತಾಲೊ. ತಾಕಾ ವ್ಹಡ ವ್ಹಡ್ ಸಾಯ್ಬಾಂಚಿ ಆನಿ ಅಧಿಕಾರ್ಯಾಂಚಿ ಇಷ್ಟಾಗತ್ ಆಸಾ ತಿ ಮ್ಹಾಕಾ ಕಳ್ಳೆಂ. ಹಾಂವೆಂ ತಾಚಿ ಇಷ್ಟಾಗತ್ ಕೆಲಿ. ಮಾಗಿರ್ ಎಕಾ ದಿಸಾ ಪೆದ್ರ

ವಿಶ್ರಾಂತ್ ಸಾಂಗೊನ್, ತಾಕಾ ಚೆಡ್ ಸಾಂಬಾಳಾಚೆಂ ಎಕ್ ಬರೆಂ ...ಸ್ ಲಾಗಸ್ತ್ ದೀ ಮ್ಹಣೊನ್ ಪ್ರಸ್ತಾಪ್ಲೆಂ. "ಹಾಂವ್ ಪ್ರಯತ್ನ್ ...ರೆಂ. 15 ದಿಸಾಂ ಉಪ್ರಾಂತ್ ಮ್ಹಾಕಾ ಉಡಾನ್ ದೀ" ಮ್ಹಣಾಲೊ.

ಹಾಂವ್ 15 ದಿಸಾಂನಿ ಎಕ್ ಪಾವ್ಟಿಂಚಾ ಲೆಕಾನ್ ತಾಕಾ ಉಡಾಸ್ ...ಚ್ ತಾಚೆ ಪಾಟಿಕ್ ಲಾಗ್ಲೊಂ. ಅಶೆಂ 1942 ವರ್ಸಾಚಾ ...ಬರ್ ಮ್ಹಯ್ನ್ಯಾ ಪರ್ಯಾನ್ ತಾಕಾ ಜಾಗಯಿತ್ ಕೆಲ್ಲ್ಯಾ ಸಾಧಾ...ಕೆಚೊ ಪ್ರತಿಫಳ್ ನವೆಂಬರ್ 1 ತಾರಿಕೆರ್ ಮೆಳ್ಳೊ. ಮಿ| ಮೆಕೊ...ನ್ ಕಲ್ಯಾಣ್ ರೆಲ್ವೆ ಸ್ಟೇಶನಾಲಾಗಿಂ ಆಸ್‌ಲ್ಲ್ಯಾ ಮಿಲಿಟರಿ ಕೆಂಪಾಂತ್ ...ಸ್ ಸುಪರ್‌ವಾಯ್ಜರಾಚೆಂ, 250/- ರುಪ್ಯಾಂ ಸಾಂಬಾಳಾಚೆಂ ಕಾಮ್ ...ಜಾಕ್ ಲಾಗಸ್ತ್ ದಿಲೆಂ. ಪುಣ್ ತೆಂ ಕಾಮ್ ತಾತ್ಕಾಲಿಕ್ ...ಯರಾಪೆಂಚೆಂ ನ್ಹಂ, ಮ್ಹಳ್ಳೆಂ ಆಪುಣ್ ಪೆದ್ರ್ಯಾಬ್ ತೆಂ ಘೆವುಂಕ್ ...ಬ್ ನಾಗಾಲೊ. ಕಾಯಾರಾಮ್ ಆಸ್ಟೆಂ ಹಾತಾಂತ್ಲೆಂ ಕಾಮ್ ...ಡುಂಕ್ ಜಿಂಯೆಲೊ. ಪುಣ್ ಹಾಂವೆಂ ಆನಿ ಮ್ಹೊನ್ಯೇನ್ ತಾಕಾ ...ತ್ರಾಯ್ ಕರುನ್ ಮೊಸ್ತ್ರ ಘೊಸ್ಲ್ಯಾ ಉಪ್ರಾಂತ್, ಬಾಯ್ಲೇಚಿ ಖುಶಿ ...ಳ್ಚ್ಯಾ ಖಾತಿರ್ ತಾಣೆ ಕಾಮಾಕ್ ರಾಜಿನಾಮೊ ದಿಲಿ ಆನಿ ಹ್ಯಾ ...ವ್ಯಾ ಕಾಮಾಕ್ ಗೆಲೊ. ಮೆಸ್ಸಾಂತ್ ಎಕ್ ಜೆವಾಣ್ ಆನಿ ಸಾಂ...ಳಾ ಶಿವಾಯ್ ಮ್ಹೈನ್ಯಾಂತ್ 60,70 ರುಪೈ ಚಡಿತ್ ಮೆಸ್ಸಾಂತ್ಲ್ಯಾ ...ಟರಾಂನಿ ತಾಂಕಾಂ ದಿಲ್ಲೈಲ್ಯಾ ಭಕ್ಷಿಸಾಂತ್ಲೊ ವಾಂಟೊ ತಾಕಾ ...ಲೊ.

ಹಾಂಗಾ ಥಾವ್ನ್ ತಾಚಿ ಅರ್ಥಿಕ್ ಪ್ರಗತ್ ವೈರ್ ವೈರ್‌ಚ್ ಚಡು... ಗೆಲಿ. ಎಕಾ ವರ್ಸಾ ಉಪ್ರಾಂತ್ ತಾಕಾ ಕೊಲಾಬಾ ಮಿಲಿಟರಿ ...ಸ್ಸಾಂತ್ 400/- ರುಪ್ಯಾಂ ಪಾಗಾಚೆಂ ಉಪ-ಮೆನೆಜರಾಚೆಂ ಕಾಮ್ ...ಳ್ಳೆಂ. 1945-ಂತ್ ರುಜಾಜ್ ಬಂದ್ ಜಾಲ್ಯಾ ಉಪ್ರಾಂತ್ ತಾಕಾ ...ಪಿಸ್ತ್ರಿಕೊಸ್ ಪ್ರೆಟ್ 'ಎಂಡ್ ಕಂಪೆನಿ'' ನಾಂವಾಚಾ ವಿದೇಶಿ ಸಂಸ್ಥ್ಯಾಚಿ ... ಆಫೀಸಾಂತ್ 'ಲೀಗಲ್ ಎಡ್ವಾಯ್ಜರಾಚೊ' ಆನಿ ಕ್ರಮೇಣ್ ಆಫೀಸ್ ...ನೆಜರಾಚೊ, ಉಂಚ್ಲ್ಯಾ ಪಾಗಾಚೊ ಹುದ್ದೊ ಮೆಳ್ಳೊ. ತಾಚೆಂ ...ವಿತ್ ನಂದನಾಚೆ ವಾಟೇನ್ ಚಮ್ಕುಕ್ ಗೆಲೆಂ.

ತಾರಿಕಾ 11 ಭುರ್ಗಿಂ: ಜೊಸ್ಸಿ, ಲೀನಸ್, ಮಾರಿಸೆಲಿನ್ (ಸ
ಫಿಲೊಮಿನಾ (ಸರ್ವಾಂ), ಲೆಂಬರ್ಟ್ (ಸರ್ವಾ), ಕ್ಲೊನ
ಕ್ರಿಸ್ತೊಫರ್ ಕ್ಲೊಡಿ, ಆಂಜೆಲಾ, ಬೆಂಜಮಿನ್ ಆನಿ ಪೆಟ್ರಿಕ್ (ಸ

ಮ್ಹಜಿ ಅಭಿ

ಪೆದ್ರಾಬಾಚಿ ಆರ್ಥಿಕ್ ಪ್ರಗತೆಚೆ ಪಾಟ್ಲಾನ್ ಸೊಡಂಕ್
ವೆಂ ಕೆಲ್ಲಿಂ ಪ್ರಯೆತ್ನ್ ಫಳ್ಳಾಲಿಂ ತೆಂ ಪಳೆವ್ನ್ ಮ್ಹಾಕಾ ವರ್ತೊ ಆ
ಭಗ್ಲೊ. ಫುಡೆಂ ಮ್ಹಜೆಂ ಕಾಮ್ ಬಂದ್ ಜಾವ್ನ್ ಹಾಂವ್
ಭಿಕಾರಿ ಜಾಯ್ನ್ ತರ್ ದುಸ್ರಿಂ ಕಾಮ್ ಮೆಳ್ತಾಲಿಂ ಪರ್ಯಾನ್
ಖುಸ್ತಾರ್ ಭದ್ರತಾಯೆಚೊ ಆಸ್ರೊ ಮ್ಹಾಕಾ ಮೆಳ್ತಲೊ
ಭುಜ್ವಾಣ್ಯಿ ಲಾಭ್ಲಿ.

ಪುಣ್ ಮ್ಹಾಕಾ ಅಧಿಕ್ ಖಂತ್ ಆನಿ ಹುಸ್ಕೊ ಭಗ್ತಾಲೊ ಗಾ
ತಲ್ಯಾ ಮ್ಹಜ್ಯಾ ಕುಟ್ಮಾಚೊ. ತಾಂಚಿ ಸ್ಥಿತಿ ಉದರ್ಗತೆಕ್ ಪಾವ
ಜಾಯ್/ಪಾವಯ್ತಾಲೊಂ ಮ್ಹಳ್ಳ್ಯಾ ಏಕ್‌ಚ್ ಶಿವಟ್ ಮನ
ಪಾಳಾಂ ದೀವ್ನ್ ಥಿರ್ ಜಾತಾಲೊ. ಹ್ಯಾ ಪಾಸ್ವತ್ ಮ್ಹಜೆಂ
ಚಾಲು ಕಾಮ್ ಕಾಯ್ಮಾನ್ ಕರ್ ದೆವಾ ಮ್ಹಣುನ್ ದೆವಾಕಡೆ
ಕರುನ್ ಮಾಗ್ತಾಲೊಂ.

100 ರುಪ್ಯಾಂ ಸಾಂಬಾಳಾಂತ್ಲೊ 20/- ಪೆದ್ರಾಬಾಕ್ ಮ
ತರ್ಫೆಚೆಂ ರುಸುವ್ ದಿಂವ್ಚೆಂ, ಆನಿ 20/- ಮ್ಹಜಾ ಸ್ವಂತ್
ಖರ್ಚಾಕ್ ದವರ್ಚೆ ಆನಿ ಉರ್ಲೆಲೆ ಪುರಾ ಆಯಾಕ್ ಪಾವಿತ್ ಕರ್
ಹೆಂ ಕ್ರಮ್ ಹಾಂವೆಂ ಪ್ರತೀ ಮೈನ್ಯಾಂತ್ ನಿಷ್ಟೇನ್ ಪಾಳ್ಳೆಂ.

ಟೆಲಿಫೊನ್ ಒಪರೇಟರಾಂಚಾ ಕಾಮಾಕ್ ಮ್ಹಣುನ್ ಮ್ಹಾಕಾ
ಲೆಂ ತರೀ ಪೈಲ್ಯಾ ವರ್ಸಾಂತ್ ಮ್ಹಾಕಾ ದಿಲ್ಲೆಂ ಕಾಮ್ ಕಂಟೊ
ಆಫೀಸಾಂತ್ಲ್ಯಾ 'ಟೆಲಿಫೊನ್ ಕ್ಲಾರ್ಕಾಚೆಂ'. ಹೆಂ ಮ್ಹಾಕಾ
ಸಲೀಸ್ ಲಾಗ್ಲೆಂ. ಪುಣ್ ದುಸ್ರ್ಯಾ ವರ್ಸಾಂತ್ (1943-ಂತ್)
ಫೊನ್ ಎಕ್ಸ್‌ಚೇಂಜಾಂತ್ಲ್ಯಾ ಟೆಲಿಫೊನ್ ಒಪರೇಟರಾಚಾಚ್ ಕಾಮ
ಧಾಡ್ಲೆಂ. ಹಾಂಗಾ ಯೆದೊಳ್ ಏಕ್ ಸ್ತ್ರಿ ಒಪರೇಟರ್ ಮಾತ್ರ

9 ಥಾವ್ನ್ ಸಾಂಜೆರ್ 5 ಪರ್ಯಾನ್ ಕಾಮ್ ಕರ್ತಾಲಿ. ಉಪ್ರಾಂತ್ಲ್ಯಾ ತ್ ಎಕ್ಸ್‌ಚೆಂಜ್ ಬಂದ್ ಆಸ್ತಾಲಿ. ಹ್ಯಾ ವರ್ಸಾ ಥಾವ್ನ್ ತಿ ಚೇಂಜ್ ದಿಸಾಚೆಂ 24 ಘಂಟ್ಯಾಂನಿಂಯ್ಯೀ ಚಾಲು ದವರ್ಲಿ, ಆನಿ ಕಾ ಮೆಳವ್ನ್ ಜವ್ಳಾಂ ಒಪರೇಟರಾಂಕ್ ತೀಂತುಂ 8 ಘಂಟ್ಯಾಂಚೀ ನ್ ಕಾಮ್ ಕರುಂಕ್ ಸೇವ್ಲೆಂ.

ಝುಜಾಚೊ ವತ್ತಾಡ್ ವಾಡ್ತಾಲೊ. ಸೈನಿಕಾಂಕ್ ಆನಿ ಮಿಲಿ ಟಾಲ್ ಸಾಗ್ಸಾಂಚೆಂ ಕಾಮ್ ರೆಲ್ವೆನ್ ತುತಾರ್ನ್ ಕರುಂಕ್ ಕ್ಯಲ್ ಜಾಂಯ್ಸ್‌ಶೆಂ ರೆಲ್ವೇಚಿ ಸ್ವಂತ್ ಟ್ರಾಂಕ್.ಟೆಲಿಫೊನ್ ವ್ಯವಸ್ಥಾ ಚ್ ಪಾವ್ಟ್ ಸ್ಥಾಪಿತ್ ಕೆಲಿ. ಜೊಂಸ್ಯೆ ವಿ. ಟಿ. ಹೆಡ್–ಒಫಿಸಾ ಭುಸಾವಲ್, ಜಾನ್ಸಿ, ಡೆಲ್ಲಿ, ನಾಗ್ಪುರ್, ಜಬಲ್‌ಪುರ್, ಕಲ್ಕತ್ತಾ, ಾ, ಶೊಲಾಪುರ್, ಸಿಕಂದರಾಬಾದ್,—ಇತ್ಲ್ಯಾಂ ಕೇಂದ್ರಾಂ ಕಡೆ ಸಂಪರ್ಕ್ ಕರ್ಚಿ ಸವ್ಲತಾಯ್ ಹೇ ವ್ಯವಸ್ಥೆನ್ ವದ್ಗಾಯ್ಲಿ. ಾ ಎಕ್ಸ್‌ಚೇಂಜ್ ಸ್ವಿಚ್-ಬೋರ್ಡ್ ವಿ. ಟಿ. ಟೆಲಿಫೊನ್ ಎಕ್ಸ್ ಂತ್‌ಚ್ ಮಾಂಡುನ್ ಶಾಚಾ ಪೈಲೆಂ ಕಾಮ್‌ಯೊ ಆಮ್ಯಾಂಚ್ ಟರಾಂಕ್ ದಿಲೆಂ.

ಹೆಂ ಕಾಮ್ ವಿಶೇಷ್ ಜವಾಬ್ದಾರಿಚೆಂ, ತ್ರಾಸಾಂಚೆಂ, ದಿಸಾಚಾ ಎಕಾ ನಿಮಿಷಾಂತ್ ಖಳ್ಮಿತ್ ನಾಸ್ತಾಂ ಎಚಿರ್ಕಾಯೆನ್ ಕರುಂಕ್ ಯ್ ತೆಂ. ಹಾಜೇರ್ ಆವಸ್ಥಾ ರೆಲ್ವೆಂತ್ಲ್ಯಾ ಸರ್ವ್ ಹುದ್ದ್ಯಾದಾ ಜೊ ಮಾತ್ರ್ ಸೈಂ, ಡೆಲ್ಲಿಂತ್ಲ್ಯಾ ರೆಲ್ವೇ-ಬೊರ್ಡಾಂತ್ಲ್ಯಾ ಶ್ರೇಷ್ಟ ಕಾರ್‍ಯಾಂಚೊ ಸಮೇತ್ ಎಕಾ-ಮೆಕಾ ಸಂಗಿಂ, ತಾಣಿಂ ವಿಸಾರ್ಲೆಲ್ಯೆಚ್ ಯೆಂತ್ ಟೆಲಿಫೊನ್ ಸಂಪರ್ಕ್ ಅದಲ್_ಬದಲ್ ಕರುಂಕ್ ದೀಂವ್ಕ್ ಮ್. ಆವಿಂ. ಜುಂಕ್ಯಾರ್ ಯಾ ಇಲ್ಲಿ ಘಳಾಯ್ ಜಾಲ್ಯಾರ್, ಚ್ ಫರಾ ಪೋನಾರ್‌ಚ್ ಭಯಂಕರ್ ಧಮ್ಕೆ ಮೆಳ್ತಾಲೆ. ಮ್ಹಾಕಾ ೀರ್ ಥೊಡೆ ದೀಸ್ ಇಲ್ಲೆ ಕಾವ್ಜೆಣ್ ಆನಿ ಗುಸ್ಪಡಾಯ್ ಭಗ್ಲಿ ಮಾಗಿರ್ ಸವಯ್ ಜಾಲಿ ಆನಿ ಕಾಮಾಂತ್ ಸೆಲೀಸಾಯ್ ಆನಿ ಥರಾಚಿ ಮರ್ಘೂಯಿ ಭಗ್ಲಿ. ಅಧಿಕಾರಿ ಎಕಾಮೆಕಾ ಫೋನಾರ್ ಾಷಣ್ ಕರ್ತಾನಾ ತೆಂ ಆಮ್ಕಾ ಆಯ್ಕುಂಕ್ ಜಾತಾಲೆಂ ಆನಿ

ರುಞುಜಾ ವಿಶಾಂತ್ ವರ್ತಮಾನ್ ಪತ್ರಾಂನಿ ವಾಚುಂಕ್ ಮೆಳಾನಾ
ಲ್ಲ್ಯೊ ಗುಪ್ತ್ಯೊ ಖಬ್ರೊ -ತೆ ಉಲ್ಲೆಕಾನಾ ಆವ್ಕ್ಯಾಂ ಕಳಿತ್ ಜಾ
ಲ್ಯೊ. ಎಕೆಕ್ಲ್ಯಾಕ್ 8—8 ಘಂಟ್ಯಾಂಚಿ (ಎಕ್ ಹಾಪ್ತ್ಯಾ ಸಕಾ
ದುಸ್ರ್ಯಾ ಸಾಂಜೆರ್ ಆನಿ ತಿಸ್ರ್ಯಾ ರಾತಿಂ) ಸರ್ತೆ ಪ್ರಕಾರಾನ್ ಡ್ಯು
ತಿ ನಾಗರಿಕ್ (ಸಿವಿಲಿಯನ್) ವರ್ಗಾಚಿ ತರೀ ರಂಞುಜಾ ವೆಳಾತ್ಲಿಂ
ಟರಿ ನಿಯಮಾಂ ಆವ್ಕ್ಯಾಂ ಲಾಗ್ವಾಡ್ ಜಾತಾಲಿಂ. ಧಾಕ್ಲ್ಯಾ
ಆವಿಂ ಫೊನಾರ್ ಆಯ್ಕ್ಯಾಲ್ಲಿಂ ಭಾಯ್ರ್ ಕೊಣಾಕ್‌ಚ್ ಸಾಂಗು
ನಜೊ; ಪರ್ಕ್ಯಾಂಕ್ ಎಕ್ಸ್‌ಚೇಂಜಾ ಭಿತರ್ ಆಪಂವ್ಕ್-ನಜೊ;
ದ್ವಾವೈರ್ ವಿಮಾನಾಂಚಿ ದಾಡ್ ಪಡ್ಲ್ಯಾರೀ ಡ್ಯುಟಿಚೊ ಜಾ
ಸೊಡುನ್ ಧಾಂವುಂಕ್ ನಜೊ, ಇತ್ಯಾದಿ. ಹ್ಯಾ ನಿಯಮಾಂ ನಿವಿ
ಆವ್ಕ್ಯಾಂ ಎಕ್ಸ್‌ಚೇಂಜಾ ಭಿತರ್ ಡ್ಯುಟೀಕ್ ರಿಗ್ಲ್ಯಾ ಉಪ್ರಾ
ಬದ್ಲೀಚೊ ಜಣ್ ಆಸ್ಲ್ಯಾಬಗರ್ ಕುಡಿಚಿ ಗರ್ಜ್ ಸಿವಾರುಂಕ್ ಸ್ಥ
ಭಾಯ್ರ್ ವಸುಂಕ್ ಮೆಳಾನಾಸ್ಲ್ಲಿಂ.

ನವ್ಕರೆಚಿ ಅನಿಶ್ಚಿತಾಯ

ರುಞುಜ್ ಕಂಯ್ ಆಖೇರ್ ಜಾಯ್ತ್ ಆನಿ ತೆದ್ನಾ ವ
ನವ್ಕರಿಯೊ ಆಖೇರ್ ಜಾತ್‌ಗಾಯ್ ಪ್ಹ್ಯ ಭಿರಾಂತ್ ಮ್ಹಾಕಾ ಸದ
ವಿರ್ಲ್ಯಾರ್ ಕರ್ತಾಲಿ. ಪುಣ್ ಮ್ಹಾಕಾ ಹೆಣೆ ಇಲ್ಲೆಂ ಧೈರ್
ಭುಜ್ವಣ್ ಹೆ ಎಕೇ ಖಬ್ರೇ ಥಾವ್ನ್ ಮೆಳ್ಳಿ, ಮ್ಹಣ್ಜೆ, ರುಞುಜ್
ಪಾವ್ಲ್ಯಾರೀ ಹಿ ಟ್ರಾಂಕ್-ಟೆಲಿಫೋನ್ ಎಕ್ಸ್‌ಚೇಂಜ್ ರದ್ ಕರಿನಾ
ಬಗರ್ ಕಾಯಾಮ್ ಥಿರಾಯ್ತಾತ್ ಮ್ಹಳ್ಳಿ. ಯೆದೊಳ್ ಹಾಜೆ
ತರ್ಬೆತಾಯ್ ಮೆಳ್ಲ್ಲೆ ಆವಿ ಚವ್ಗಿಚ್ ಆಸ್ಲ್ಲ್ಯಾನ್ ಆವ್ಕ್ಯಾಂ
ಥಿರಾಯ್ತೆಲೆ ಮ್ಹಳ್ಳಿ ಖಾತ್ರಿ ಭಗ್ತಾಲಿ. ಪುಣ್ ಮ್ಹಾಕಾ ಮಾ
ಮ್ಹಜೇ ಪ್ರಾಯೇ ಥೈಂ ಪಳೆವ್ನ್ ನಿಕ್ಳಾಯ್ತಾತ್ ಆನಿ ಮ್ಹಜಾ ಬದ್ಲ
ಉಣ್ಯಾ ಪ್ರಾಯೆಚಾಕ್ ಎಕ್ಲ್ಯಾಕ್ ವಿಂಚುನ್ ದವರ್ತಿಲ್ ಮ್ಹ
ದುಬಾವೆಂ ಚಿಂತಾಪ್ ಭೆಂವ್ಡಾಯಿತ್ ಆಸ್ಲ್ಲೆಂ. ಮ್ಹಜೊ ಟೆಲಿಫೊ
ಕಂಪೆನೆಂತ್ಲೊ ಅನ್ಭವ್ ಮಾಂದುನ್ ಮಾತ್ರ್ ದವರುಂಕೀ ಪು
ಮ್ಹಳ್ಳೆಂ ಆಸ್ಲ್ಲೆಂ ಭುಜ್ವಣೆಚೆಂ ವೆಗ್ಳೆಂ ಚಿಂತಾಪ್.

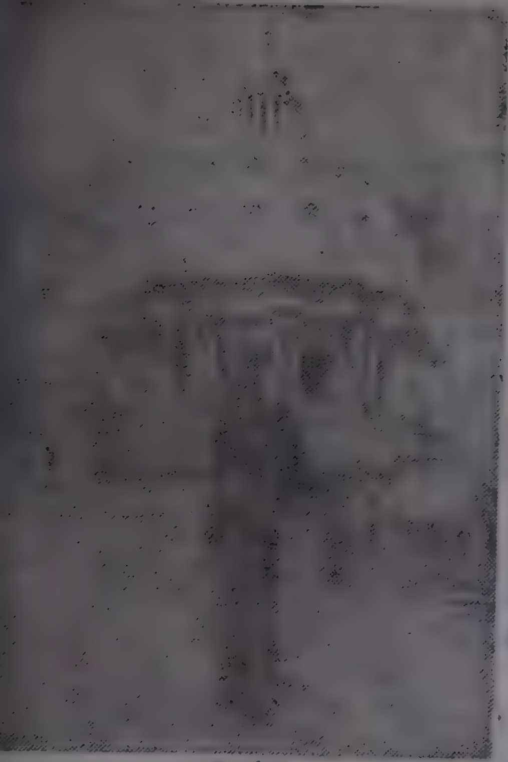

ರೊಮಾಂತ್
ಸಾಂ. ಪೆದ್ರುಚಾ
ಬಾಸಿಲಿಕಾಚಾ
ಟೆರೆಸಾರ್.

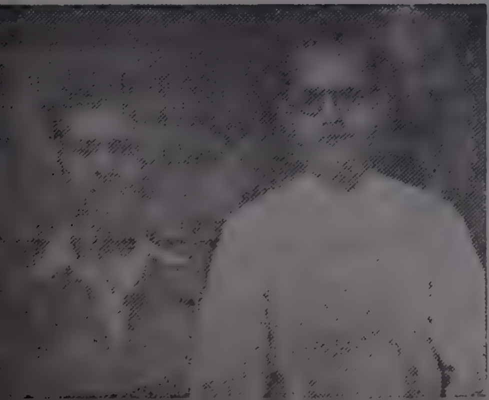

ಫಾ. ಮಾರ್ಸೆಲ್ ಡಿಸೋಜಾ
ಸಂಗಿಂ ಬೊಂಬೈಂತ್
ಎವ್ಕರಿಸ್ತಿಕ್
ಕೊಂಗ್ರೆಸಾ ಸಂಧರ್ಬಾರ್.

[illegible] ಬ್ರದರ್ ಜೊಸೆಫ್ ಆನಿ ಮಾಯ್.

WORLD KONKANI CENTRE LIBRARY
2274

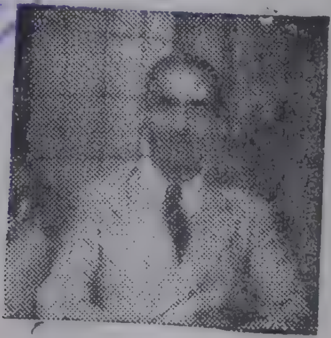

ಪೆದ್ರ್ಬ್

ಜುವಾಂವ್ ಬಾಯ್

ಸಿ॥ ಕಾಸ್ಸಿಯಾ, ಆ. ಕಾ:
(ನಾತಾಲ್ ಹೆಲೆನ್)

ಜೊಕಿಮ್ ಸಾಂತಾಸ್

ವೊಂತು ಇನಾಸ್

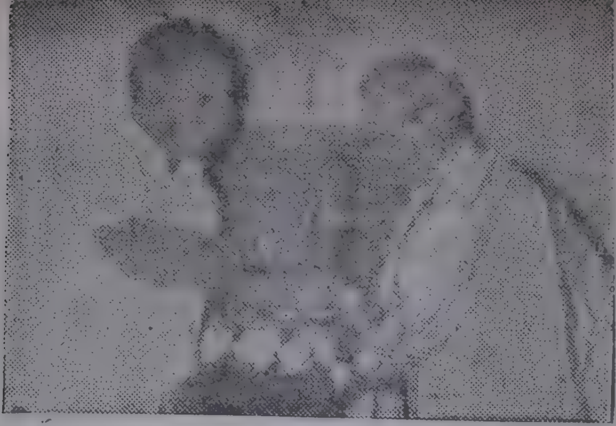

1973-ಂತ್ ಕೊಂಕಣಿ ನಾಟಕ್ ಸಭಾನ್ ದಿಲ್ಲ್ಯಾ ಮಾನಾ ಕಾಣಿಕೊ,— ರುಪ್ಯಾಳಿ ಸೊಮುಯ್ ಆನಿ ರಶ್ಮ್ರಾ-ಶಿಲ್. ಭೆಟವ್ಪಿ, ಶ್ರೀ ಬ್ಲೇಸಿಯುಸ್ ಡಿಸೊಜಾ, ತೆದ್ನಾಂಚೊ ನಗರ್ ಸಭಾಧ್ಯಕ್ಷ್.

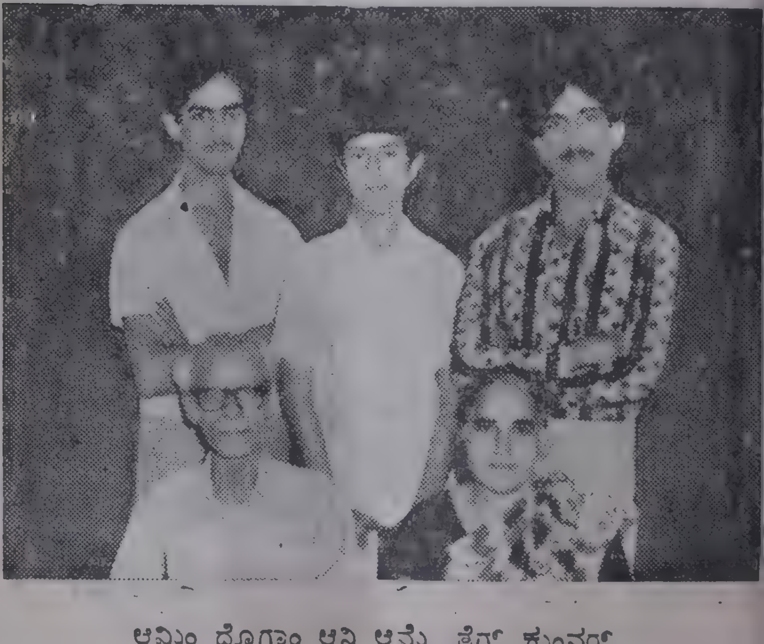

ಆವಿಂ ದೊಗಾಂ ಆನಿ ಆನ್ಚ್ಯೆ ತೆಗ್ ಕುಂವರ್ ಆವ್ಚ್ಯಾ ರಕ್ಷಣಾಕ್ ಪಾಟ್ಲ್ಯಾನ್ ಪಾರೆ ಉಸಾತ್— (ದಾ.ಉ) ರೇಜಿನಾಲ್ಡ್, ಲೆಂಬರ್ಟ್ ಆನಿ ಪೆಟ್ರಿಕ್.

ಆಶೆಂ ಆಸ್ತಾಂ; ಮ್ಹಾಕಾ ಸವ್ಕರೀಂತ್ ಕಾಯಾಮ್ ಥಿರಾಂವ್ಚ್ಯಾ ಆಧಿಕ್ ಸಹಾಯ್ ಆನಿ ಶಿಫಾರಾಸ್ ಕರುಂಕ್ ಸಕ್ಲೊಲೊ ಏಕ್ ರಸಿಕ್ ಥಾಕ್ಲೊ. 14-4-1944 ದಿಸಾ ಹಾಂವ್ ಡ್ಯೂಟೀರ್ ತ್ತಿನಾಂಚ್' ಸಂಭವ್ಲೊ. ತ್ಯಾ ದಿಸಾ ಮ್ಹಜಿ ಡ್ಯೂಟೀ-ಪಾಳಿ ಸಾಂ . ಸಾಂಜೆರ್ ಸಾಡೆ-ಚಾರ್ ವರಾರ್-ಶೆಂ ಹಾಂವ್ ಟ್ರಂಕ್-ಬೋರ್ಡಾ ಕಾಮ್ ಕರಾಸ್ಲ್ಲೊಂ. ಕುಶಿನ್ಂಚ್ ಆಸ್ಲ್ಲ್ಯಾ ಲೋಕಲ್-ತ್ ಬೋರ್ಡಾರ್ ಏಕ್ ಮಧ್ಯ ಪ್ರಾಯೆಚಿ ಸ್ತ್ರೀ - ಮೆಟ್ಟ್ಯ ಸಲ್ಡಾನಾ ಪ್ ಕರ್ತಾಲಿ, ತೆದ್ನಾ ವಿ. ಟಿ, ಸ್ಟೇಶನಾ ಲಾಗಿಂತ್ ಏಕಾಚ್ಯಾಣೆ ಭಯಂಕರೆಂ ಸ್ಫೋಟನ್ ಇತ್ಲ್ಯಾ ಜೋರಾನ್ ಜಾಲೆಂಕೀ ಆಮಿಂ ಲ್ಲಿಂ ಜಾಂದಾಪ್ ಸಗ್ಳಿಂಚ್ ಥರ್ಥರ್ಲ್ಲಿಂ, ಪೂರಾ ಜನೆಲಾಂಚಿ ಆರ್ಶೆ ಟಿನ್ ಕೋಂಚಿ ಸಗ್ಳ್ಯಾ ಎಕ್ಸ್‌ಚೇಂಜ್ ಕೆಬಿನಾಂತ್ ಶಿಂಪ್ಡೊನ್ ಲ್ಯಾ; ಸಾಂಗಾತಾಚ್ ದಾಟ್ ದಾಟ್ ಧುಳ್ಯೊ ಧುವ್ರಾಬರಿ ಭರೊನ್ ಜಿ ದೀಷ್ಟ ಬಂದ್ ಜಾಲಿ. ದೊಳೆ ಪುಸುನ್ ಕುಶಿನ್ ದೆಕ್ತಾನಾ ಫ್ರೆಂಚಾನ್‌ಕೀ ನಪ್ಶೆಂಚ್ ಜಾಲ್ಯಾ. ಉಟುನ್ ದಾರಾಲಾಗಿಂ ಂವುನ್ ಕಿತೆಂ ಜಾಲೆಂಗಾಯ್ ಮ್ಹಣುನ್ ಭಾಯ್ರ್ ಪಳೆತಾನಾ ಸ್ರಂ ಸ್ಫೋಟಣ್ ಜಾಲೆಂ ಆನಿ ಪೈಲ್ಯಾ ಮಾಳಿಯಾಂಚಾ ಜನೆಲಾಂಚಾ ರ್ಂಚಿಂಚೊ ಆನಿ ಧುಳಿಚೊ ಶಿಂಪರ್ ಮ್ಹಜೇ ತಕೇರ್ ಪಡ್ಲೊ. -ರಕ್ಷಣಾ ಖಾತಿರ್ ಹಾಂವೆಂ ಭಾಯ್ರ್ ಪೊಳ್ಚಾ ಬದ್ಲಾಕ್ ಎಕ್ಸ್‌ಚೇಂಜ್ ಕೆಬಿನಾ ಭಿತರ್‌ಚ್ ಪಾಟಿಂ ಸರುನ್ ಆಸ್ರೊ ಘೆತ್ಲೊ, (ಎಕ್ಸ್‌ಚೇಂಜ್ ಪೈಲೇ ಮಾಳ್ಯೆರಾಸ್‌ಲ್ಲಿ.) ಆತಾಂ ಸ್ಫೋಟನಾಂಚಿ ಖಳ್ಮಿತ್ ರಾಸ್ಲ್ಲಿ ಸರಣ್ ಚಾಲು ಜಾಲಿ. ಸಗ್ಳ್ಯಾ ಶಹರಾವ್ಯೆರ್ ಬೊಂಬ್ ಡ್ತಾತ್ ಮ್ಹಣುನ್‌ಂಚ್ ಹಾಂವೆಂ ಲೆಕ್ಲೆಂ ಆನಿ ಮ್ಹಜ್ಯಾ ಕದೆಲಾರ್‌ಚ್ ಸ್ಲೊಂ. ಕಾಯ್ದ್ಯಾನ್ ಹಾಂವೆಂ ಭಾಯ್ರ್ ಧಾಂವ್ಪುಂಕ್ ನಜೊ. ತಾಂ ದೊನ್‌ಯೊ ಸ್ವಿಚ್ ಬೋರ್ಡಾಂ ವೈರ್ ಯೇಂವ್ಕ ಲಾಗ್ಲೆ ಲಿಫೊನಾಚೆ ಉಲೆ ಹಾರಿಂ ಹಾರಿಂವಿ. ಮ್ಹಾಕಾ ತ್ಯಾ ಉಲ್ಯಾಂಕ್ ವಾಬ್ ದೀವ್ನ್ ದೀವ್ನ್ ಮ್ಹಜೊ ಧಮ್ರ್ ಗೆಲೊ. ಪ್ರತೀ ಎಕ್ಲ್ಯಾಚೆಂ ವಾಲ್, ವಿ. ಟಿ. ಸ್ಟೇಶನಾವ್ಯೆರ್ ಬೊಂಬ್ ಪಡ್ಲೆಗಿ" ಮ್ಹಣುನ್. ಹಾಂವ್ ನೆಣಾಂ-ಮ್ಹಾಕಾ ಕಾಂಯ್ ಖಬರ್ ನಾ" — ಮ್ಹಣುನ್

ತಾಂಕಾಂ ಜವಾಬ್ ದೀವ್ನ್ ಹಾಂವ್ ಥಕ್ಲೊಂ. ಹ್ಯಾ ಮಧೆಂ ಕಿ
ವೇಳ್ ಪಾಶಾರ್ ಜಾಲ್ಲೊಯಿಶಿ ಹಾಂವ್ ನೆಣಾಂ. ಕಿತೆಂ ಘಡ್ಲೆಂ
ಆಫೀಸರಾಂ ಲಾಗಿಂ ವಿಸಾರ್ತಾಂ ಮ್ಹುಣುನ್ ತಾಂಚೆಂ ಫೋನ್ ವ್ಹಾ
ತಾನಾ ಎಕ್ಲೊಯಿಶಿ ಜವಾಬ್ ದೀನಾ, ಮ್ಹುಜಾ ಕೆಬಿನಾ ಭಿ
ಕೊಣ್ಂಚ್ ಯೆನಾ. ಸಕ್ಲಾ ಗಾಡಿಯಾಂಲಾಗಿಂ ಲೊಕಾಂ
ಗಲಾಟೊ ಆನಿ ಆವಾಜ್ ಜಾತಾಲೊ ತೊ ಆಸಲೊ ಆನಿ ತಸ
ಮ್ಹುಣುನ್ ವಿವರಾವುಂಕ್ ಜಾಂವ್ಚ್ಯೊ ನ್ಹಂ. ಕಿತ್ಲ್ಯಾಗೀ ವೆಳಾನ್ ಚಿ
ಎಂಜಿನಿಯರ್ ಮ್ಹುಜಾ ಕೆಬಿನಾಭಿತರಂಯ್ಲೊ. "ಹ್ಯೊ ಗ್ರೇಟ್-ಗ್ರೇ
ಉದ್ಗಾರ್ಲೊ ತೊ ಮ್ಹಾಕಾ ಪಳೆವ್ನ್. "ಹಾಂಗಾಚಾ 1500 ಶಿಭ
ತೆಲ್ಲೊ ತುಂ ಎಕ್ಲೊ ಮಾತ್ರ್ ತುಜಾ ಜಾಗ್ಯಾರ್ ಆಸುನ್ ಕಾ
ಕರ್ತಾಯ್ ತೆಂ ಪಳೆಂವ್ಕ್ ಸಂತೋಸ್ ಜಾತಾ ಮ್ಹಾಕಾ" ಮ್ಹುಣಾ
ಆನಿ ಯೇವ್ನ್ ಮ್ಹುಜಾ ಮಾತ್ಯಾರ್ ಕೆಸಾಂಕ್ ಆನಿ ಅಂಗಾ
ಖೊಮ್ಸಾರ್ ಆಸ್ಲ್ಲಿ ಧುಳ್ ಆನಿ ಗೈರೊಮಾಚೆ ಮುಡೆ ತಾಣೆಂ
ಪಾಪುಡ್ಲೆ. ಮಾಗಿರ್ ಧರ್ಶೇರ್ ಪಡ್ಲ್ಲ್ಯೊ ಕೊಂಚಿ ಪಳೇವ್ನ್ ಆಕಾಂತಿ
ಆನಿ, "ತುಕಾ ತ್ಯೊ ಲಾಗುನ್ ಘಾಯ್ ಜಾಲ್ಯಾತ್‌ಗೀ?'' ಮ್ಹುಣು
ಅಂಗಾರ್ ತಪಾಸುಂಕ್ ಲಾಗ್ಲೊ. ಹಾಂವೆಂ ಹಾಸ್ಕುರ್ಯಾಂ ಉಲವ್ನ್
ಮ್ಹುಳೆಂ. ಹಾಂವ್ ಕಾಂಯ್ ಭಿಂಯೆವ್ನಾ ತೆಂ ದೆಕ್ತಾಚ್ ತೊ
ಹಾಸ್ಲೊ ಆನಿ ಸ್ಫೊಟಹಾಚೀ ನೀಜ್ ಸಂಗತ್ ತಾಣೆ ವಿವರಾವುನ್ ಸಾಂಗಿ
ವಿದೇಶಾ ಥಾವ್ನ್ ಬೊಂಬ್ ಆನಿ ಹೆರ್ ಮಿಲಿಟರಿ ಮ್ಹಾಲ್ ಹಾಡುನಾ
ಲ್ಲಿಂ ದೋನ್ ತಾರ್ವಾಂ ವಿಕ್ಟೋರಿಯಾ ಆನಿ ಪ್ರಿನ್ಸೆಸ್ ಡೊಕಾಂನಿ ಉಜ
ಲಾಗುನ್ ತಾಂತ್ಲೆ ಬೊಂಬ್ ಫುಟ್ಲೆ ಆನಿ ಪಂದಾಕ್ ಆಸ್ಚಿ-ಆನಿಕೀ ಫುಟತ
ಆಸಾತ್. ಪರಿಸ್ಥಿತಿ ಅಧಿಕ್ ಗಂಭೀರ್ ಆಸಾ. ಸಗ್ಳೆಂ ಬಂದರ್ ವಾಠಾ
ಮಸ್ಜಿದ್ ರೆಲ್ವೇ ಸ್ಟೇಶನ್ ಪರ್ಯಂನ್ ನಾಸ್ ಜಾಲಾಂ; ಗಾಡ್ಯಾಂ ಚಲ
ವಣ್ ಬಂದ್ ಜಾಲ್ಯಾ. ಆಫೀಸಾಂನಿ ಆಸ್ಲ್ಲೆ ಪೂರಾ ಕಾಮ್ಗಾ
ರಸ್ತ್ಯಾಂನಿ ಆಪಾಪ್ಲ್ಯಾ ಘರಾಕಡೆ ಪಳ್ಳಾತ್. ತುಂ ತುಜೊ ರಿಲೀವ
(ಬದ್ಲೀಚೊ ಒಪರೇಟರ್) ಯೆತಾ ಪರ್ಯಂನ್ ಹಾಂಗಾಚೊ ಮೊಸೊನರ್ಕ
ತೊ ಆಯ್ಚೇ ರಾತಿಂ ಯೆತ್ ಮ್ಹಳ್ಳಿ ಗೋಷ್ಟಿ ದುಬಾವಾಚಿ. ದೆಕುನ
ತುವೆಂ ರಾತ್‌ಭರ್ ರಾಂವ್ಚೆಂ ಪಡ್ತೆಲೆಂ. ತುಕಾ ರಾತ್ಚ್ಯಾ ಜೆವ್ಣಾಚಿ ವಿ

ಹುಂವ್ ಕತಾಂ....ಅಶೆಂ ಸಾಂಗುನ್, ಮ್ಹಾಕಾ ಇಲ್ಲೆಂ ಪುಸ್ಲಾವ್ನ್
ಲೆ.

ಮಾಗಿರ್ ಹಾಂವ್ ಎಕ್ಸ್‌ಚೇಂಜಾಂತ್ ತೇ ರಾತಿಂ ಮಾತ್ರ್, ನ್ಹಂ
ರ್ ದುಸ್ರ್ಯಾ ಸಗ್ಳ್ಯಾ ದಿಸಾಂತ್ ಆನಿ ಸರ್ತೆಂ ರಾತಿಂ ಜೈಲಾಂತ್
ರ್ ಕೆಲ್ಲ್ಯಾ ಬರಿ ಏಕ್ಲ್ಯಾಚ್ ಉರೊಲ್ಲೊಂ. ತೆಗಾಂ ಪೈಕಿಂ ಎಕ್ಲ್ಯಾಯೊ
ರೇಟರ್ ಡ್ಯೂಟೀಕ್ ಆಯಿಲ್ಲ್ಯಾಸಾ. ತಶೆಂಚ್ ವಿ. ಟಿ. ಂತ್ಲ್ಯಾ ಆಫೀ
ಸಿಯೊ ತೀನ್ ದೀಸ್ ಪರ್ಯಾನ್ ಎಕ್‌ಚ್ ಏಕ್ ಕ್ಲಾರ್ಕ್ ಕಾಮಾಕ್
ರ್ ಜಾಲಿಲ್ಲಾ. ಥೊಡೆ ಆಫೀಸರ್ ಮಾತ್ರ್ ಹಾಜರ್ ಜಾಲೆ;
ಂಗಾಚಿ ಪರಿಸ್ಥಿತಿ 15 ಮಿನುಟಾಂಕ್ ಏಕ್ ಪಾವ್ಟೀಚಾ ಕ್ರಮಾನ್
ರ್-ಪ್ರೊಪಾಗಾಂಡ್ರಿಂ ಡಿಲ್ಲಿಂತ್ಲ್ಯಾ ದಿಲ್ಲೀ ಬೋರ್ಡಾಕ್ ಕಳಯ್‌ತ್ ಇಲ್ಲೆಂ
ರ್ ಕರೀತ್ ಉರ್ಲ್ಲೆ. ತಾಂಚಾ ಪಾಸ್ತ್ ಮ್ಹಾಕಾ ಲಾಂಬಾಯೇನ್
ಫಂಟ್ರಿ (ಎಮರ್ಜೆನ್ಸಿಚಾ ಸೀಜಾನ್) ಎಕ್ಸ್‌ಚೇಂಜಾಂತ್‌ಚ್ ಆಸುನ್.
ಸಾ ಥಾವ್ನ್ ಹಾಡಯ್ನ್ ದಿಲ್ಲೆಂ ಜೆವಾಣ್, ಖಾಣ್. ಪಿವನ್ ಸೆವುನ್
ರ್ ಕರುಂಕ್ ಪಡ್ಲೆಂ ಆನಿ ದುಸ್ರ್ಯಾನಾಸ್ತಾಂ ಕೆಲೆಂ. ಹ್ಯಾ 36 ಘಂ
ಂ 5 ಮಿನುಟಾಂಚಾ ವಾಯ್ಟ್ಯಾಕ್ ಪುಣಿ ದೊಳ್ಯಾಂ-ಝುಮ್
ರುಂಕೀ ಪುರ್ಸತ್ ಮೆಳ್ಳಿನಾ. ತಿಸ್ಲ್ಯಾ ಸಿಪ್ಟೀನ್ ಡ್ಯೂಟಿ ಕರುಂಕ್
ಕಾ ತಿತ್ಲೆಂ ಸ್ಟೈರಾಣ್, ತ್ರಾಣ್ ಆನಿ ಉತ್ತೇಜನ್ ಕಶೆಂ ಆಯ್ಲೆಂ
ಘುಟ್ ಮ್ಹಜೊ ದೇವ್ ಮಾತ್ರ್ ಜಾಣಾ.

16 ತಾರ್ಕೆರ್ ಸಕಾಳ್ಚ್ಯಾ ಇಕ್ರಾ ವರಾರ್ ಏಕ್ ಒಪರೇಟರ್
ರ್ಲೊ ಆನಿ ಮ್ಹಾಕಾ ಬಂಡಡಾಂತ್ಲಿ ಸುಟ್ಕಾ ಮೆಳ್ಳಿ ಆನಿ ಘರಾ ಗೆಲೊಂ.
ಸಗ್ಳ್ಯಾ ವಿಚಿತ್ರ್ ಪ್ರಕರಣಾಂತ್ ಮ್ಹಾಕಾ ಅಧಿಕ್ ವಿಚಿತ್ರ್ ದಿಸ್ಲಿ
ಪ್ರಜಾಚಿ ಆನಿ ವೊಸ್ಕಿಚಿ ಮ್ಹಜ್ಯಾಕಡೆ ಸಿಲ್ಲಿಕ್ಷ್. 14 ತಾರ್ಕೆರ್
ಪ್ರಾ ಅಡಜ್ ಪ್ಹಾಜ್ಲ್ಯಾನಾ ಡ್ಯೂಟೀಕ್ ಗೆಲ್ಲೊ ಭಾವ್/ದೇರ್ ಆಜ್
ರ್ನ್ ಕಿತ್ಯಾ ಆಯ್ಲೊನಾ, ತಾಕಾ ಕಿತೆಂ ಆಪಾಯ್ ಸಂಭವ್ಲೊ
ಣುನ್ ವಿಸಾರುನ್ (ಫೋನ್ ಕರುನ್) ಜಾಣಾ ಜಾಂವ್ಚೆಂ ಕಿತೆಂಚ್
ರುತ್ನ್ ತಾಣಿಂ ಕರುನ್ಯಾಸ್ಲ್ಲೆಂ. ತಾಂಕಾಂ ಮ್ಹಜಾ ಬರ್ಯಾಪಣಾಚೊ
ಯ್ಚ್ ಹುಸ್ಕೊ ನಾ ತೆಂ ವಿಜ್ಗೆಂ ಸತ್ ಮ್ಹಾಕಾ ತ್ಯಾ ದಿಸಾ ಹ್ಯಾ
ಕ್ಯಾಂತಾಂತ್ ಕಳಿತ್ ಜಾಲೆಂ.

ಝುಂಜ್ 1945-ಂತ್ ಬಂದ್ ಜಾಲೆಂ. ಶಾಂತತಾಯ್ ಪ
ಆಯಿಲ್ಲ. ರೆಲ್ವೇಂತ್ಲೊ ಎ. ಆರ್. ಪಿ. ಖಾತೊ ರದ್ ಕೆಲೊ. ಹಾಂತ
24 ಟೆಲಿಫೊನ್ ಒಪರೇಟರಾಂಜೊ ಫುಡಾರ್ ಕಿತೆಂ? ಆಮಿಂ ಅಂದಾಜ
ಲೆಗುನ್ ಪಾರ್ಕುಂಕ್ ಸಕ್ಲೆನಾಂವ್. ತರ್ ಏಕಾ ದಿಸಾ ಆಯಿಲ್ಲಿ ವರ್ದಿ
ಟೆಲಿಫೋನ್ ಎಕ್ಸ್‌ಚೇಂಜಾಂತ್ಲ್ಯಾ ಚವ್ಗಾಂಕ್ ಮಾತ್ರ್ (ಮ್ಹಾ
ಸಮೇತ್) ಕಾಯಮ್ ಕೆಲ್ಯಾತ್, ಬಾಕಿ 21 ಜಣಾಂನಿ ರೆಲ್ವೇಂತ
ಖಾತ್ಯಾಂ ಪೈಕಿಂ ಆಪಾಪ್ಣಾಕ್ ಖುಶಿ ಆಸಾ ತಾಂತುಂ 55/- ರುಪ
ಸಾಂಬಾಳಾಚೇ ಗ್ರೇಡಿರ್ ಭರ್ತಿ ಜಾಯ್ಯೆತಾ, ನಾ ತರ್ ಸೊಡ್ಯೆತಾ ಮ್ಹ

ತಾಂತ್ಲೆ ಚಡ್ ಜಣ್ ಸೊಡುನ್ ಗೆಲೆ. ಕಾರಣ್, ಯಿದೊ
100 ರುಪೈ ಸಾಂಬಾಳ್ ಘೆವುನ್ ಸವಯ್ ಜಾಲ್ಲ್ಯಾಂಕ್ ಆತಾಂ 55
ರುಪ್ಯಾ ಘೆವುನ್ ರಾವುಂಕ್ ಪುಟ್ಟಾತ್‌ವೇ? ಹಾಂವೀಂ ರಾವ್ಲೊನಾಂ.

ಸಾತ್ವೇ ಪಾವ್ಟ ಹಾಂವೆಂ ಭಿಕಾರ್ಪಣಾಂ ಜೈತ್ ವ್ಹೆಲೆಂ. ಶಿವಯ
120/- ಸಾಂಬಾಳಾಚೇ ನೊವೇ ಗ್ರೇಡಿ ಸವೆಂ ಪಾಂಚ್ ವರ್ಗಾಂಚೆಂ ಭಾ
(ಎಲಾವೆನ್ಸಾಂ) ಆಸುನ್ ತ್ಯಾ ಮ್ಹೈನಾ ಥಾವ್ನ್ 210/- ಕಮಾಯ
ಹಾತಿಂ ಯೇಂವ್ಕ್ ಲಾಗ್ಲಿ. ಆನಿ ಹೆಂ ಐವಜ್ ಫುಡ್ಲ್ಯಾ ಪ್ರತ್ಯೇಕ ವರ್ಸಾಂತ
(ಮ್ಹಾಗಾಯೆಚಾ ಸೂಚಾಂಕಾಂ ಪ್ರಕಾರ್) ಗ್ರೇಡಿಚೇ ಚಡ್ಣೇ ಪ್ರಕಾ
ವಾಡತ್ತ್ ಗೆಲೆಂ, ಆನಿ ಹಾಂವ್ ಲ್ಹಾನ್ ಮಟ್ಯಾಚೊ ಶ್ರೀಮಂತ
ಜಾಲೊಂ. ಮ್ಹಜ್ಯಾ ಎಕ್ಸುರ್ಯಾಚಾ ಜೀವನಾಕ್ ಕೇವಲ್ 30/40 ರುಪೈ
ಖರ್ಚ್ ಕಾಡುನ್ ಉರ್ಲೆಲ್ಯಾ ಧನಾನ್ ಜಶೆಂ ಮ್ಹಜ್ಯಾ ಘರ್ಚ್ಯಾಂಚೆಂ ತಶೆಂ
ಮ್ಹಜ್ಯಾ ಕುಟುಂಭಿಕಾಂ ಮದ್ಲ್ಯಾಂ ಸಬಾರ್ ಗರ್ಜೆವಂತಾಂಜೆಂ ಸುಧಾರಣ್
ಕರುಂಕ್ ಲಾಗ್ಲೊಂ. ಗಾಂವಾಂತ್ ಪರ್ನೆಂ ಘರ್ ನಿಕ್ಯಾವ್ನ್ ನೊವೆಂ
ವಿಶಾಲೆಂ ಬಾಂದ್ಯೆಲೆಂ.

ಮ್ಹಜಿ ಸಾಟ್ಲೆ ಭೈಣ್ ಹೆಲೆನ್ ನಾತಾಲ್ ಲಗ್ನಾ-ಪ್ರಾಯೆಕ್
ಪಾವಲ್ಲಿ ಪುಣ್ ತಿ ತೊ ಭೆಸ್ ನಾಕಾ ಮ್ಹಣುನ್ ನಾರ್ಝರೆಥ್ ಕೊಂವೆಂ
ತಾಂತ್ ಮಾದ್ರಿ ಭೆಸಾಕ್ ಗೆಲಿ. ತೀ ಇಸ್ಕೊಲ್ಯಾಚೆಂ ದ್ವಾರ್ ಎಕಾ

...ಂಕ್ । ಪುಣಿ 'ಪ್ರವೇಶಿನಾಸ್ತಾಂ ಫರಾಂತ್'ಚ್ ಪುಸ್ತಕಾಂಚಾ ವಗ್ರಾಂನಿ ...ಕ್ರ್ಯೆ ಭಾವಾಂಚೇ ಸಹಾಯೆನ್ ಕನಡಿ ಆನಿ ಇಂಗ್ಲಿಷ್ ಅಕ್ಷರಾಂ ...ಚಿಂಕ್ ಆನಿ ಬರಂವ್ಕ್ ಅಭ್ಯಾಸ್ ಕರುನ್, ತ್ಯೊ ಭಾಸೊಯೊ ಉಲಂವ್ಕ್, ...ಚಿಂಕ್ ಆನಿ ಬರಂವ್ಕ್ ಶಿಕ್ಲ್ಲೊ. ನಾಝರೆಥ್ ಕೊನ್ವೆಂಟ್ ಬಂದ್ ...ಲ್ಯಾ ಉಪ್ರಾಂತ್ ಅಪೊಸ್ತಲಿಕ್ ಕಾರ್ಮೆಲ್ ಮೆಳಾಂತ್ ಭರ್ತಿ ಜಾಲಿ. ...ಕಿ ವೆತಾನಾ ತಿಕಾ ಜಾಯ್ ಪಡ್ಲ್ಲೊ ಪುರಾ ಖರ್ಚ್ ಹಾಂವೆಂ ದಾಕೆಲೊ.

ಪಾಟ್ಲ್ಯಾನ್ ಆಸ್'ಲ್ಯಾ ಸೊಂತೂಚೆಂಯಿ ಲಗ್ನ್ ಕೆಲಿಂ. ತೊ ...ಪ್ರಾಲೆತಿತ್ಲ್ಯಾ ಶ್ರೀ ಸೆಬೆಸ್ತಿಯಾನ್ ಪಿಂಟೊಚೀ ಧುವೇ ಲಿಲ್ಲಾ ಸಂಗಿಂ ...ಜಿಲ್ ಜಾಲೊ. ತಾಕಾ ಸಾತ್ ಭುರ್ಗಿಂ : ಲೊರೆನ್ಸ್, ವಿಕ್ಟರ್, ...ರಿ ಮಾಗ್ದಲೆನ್, ಜೆರೊಮ್. ಸಿರಿಲ್, ರಿಚರ್ಡ್ ಆನಿ ತೆರೆಜ್.

ಮ್ಹಜಾ ನಿಮಾಣ್ಯಾ ಭಾವಾಕ್ ಜೊಸೆಫ್ ಎಲೊಸಿಯುಸಾಕ್ ...ಯ್-ಸ್ಕೂಲ್ ಶಿಕಾಪ್ ದಿಲ್ಯಾಂ. ಚಡಿತ್ ಶಿಕ್ಚೆಂ ಮನ್ ನಾಸ್ ...ಲ್ಯಾನ್ ತೊ ಜೆಜ್ವಿತಾಂಚಾ ಧಾರ್ಮಿಕ್ ಮೆಳಾಂತ್ ಸೆವ್ರಲೊ. ಹಾಂ ... ಧಾರ್ಮಿಕ್ ಭೆಸಾಂತುನ್ ಪಾಟಿಂ ಯೇವ್ನ್ ಮ್ಹಜೇ ಆವಯ್ಕ್ ...ಲ್ಲೆಂ ನಿರಾಸ್ಪಣ್ ನತಾಲಾಸ್ ಆನಿ ಲುವಿಸಾನ್ ಧಾರ್ಮಿಕ್ ಭೆಸಾಂತ್ ...ಲ್ಯಾನ್ ಪರಿಹಾರ್ ಆನಿ ದುಬಾರೆಂ ದಾದಸ್ಪಣ್ ಲಾಭ್ಲೆಂ.

ಮ್ಹಜಾ ಲಾಗ್ಸಿಲ್ಯಾ ಕುಟುಂಬಿಕಾಂತ್ಲ್ಯಾ ಸಬಾರ್ ಗರ್ಜೆವಂತಾಂಚ್ಯೊ ...ರ್ಜ....ತಾಂಚಾ ಭುರ್ಗ್ಯಾಂಚಾ ಶಿಕ್ಪಾಚೊ ಖರ್ಚ್, ಧುವಾಂಚೆಂ ಲಗ್ನ್ ...ತಾನಾ ಯಾ ಮಾದ್ರಿ ಭೆಸಾಕ್ ವೆತಾನಾ ದೋತಿಕ್, ಆನಿ ಪುತ್ ...ಸರೇಕ್ ವೆತಾನಾ ತಾಣಿಂ ಮಾಗ್ಲ್ಲಿ ಧನಾ-ಸಹಾಯ್ ದಿಂವ್ಚಿ ... ಹಾಂವೆಂ ಸುರಾತ್ ಕೆಲೊನಾ. ಕುಟ್ಮ್ಯಾಭಾಯ್ಲ್ಯಾಂನಿ ಅಪರಿಚಿ ...ಂನಿ ಲೆಗುನ್ ಮ್ಹಾಕಾ ಪತ್ರಾಂ ಬರವ್ನ್ ಮಾಗ್ಲ್ಲೆಂ ದಾನ್ ಮ್ಹಜಾ ...ಂಕೇ ಪ್ರಮಾಣಾನ್ ದೀನಾಸ್ತಾಂ/ಧಾಡಿನಾಸ್ತಾಂ ಇನ್ಕಾರ್ ಕೆಲ್ಲೆ ...ಕ್ಲೆನಾಂತ್.

ಹೆಂ ಹಾಂವ್ ಬರೈತಾಂ ಮ್ಹಜಿ ಪಾಟ್ ಹಾಂವೆಂಚ್ ಥಾಪ್ಡುನ್ ...ಗೊಳ್ಸಂಚಾ ಇರಾದ್ಯಾನ್ ನ್ಹಯ್ ಬಗರ್ ಅಶೆಂ ಸಂಗಾನ್ ದಿಲ್ಯಾ

ವರ್ಸಿಂ ಹಾಂವ್ ದುಜೊ್ಯ ಜಾವ್ನಾ, ಬದ್ಲಾಕ್ ಹಾಂವೆಂ ದಿಲ್ಲಾ ಪ್ರಾಸ್ ಸಬಾರ್ ವಾಂಟ್ಯಾಂನಿ ಚಡ್ ದೆವಾರ್ನ್‌ಯಿೊ ವ್ಹಾಕಾ ಸಂ ಗಾನ್ ದೀವ್ನ್ ಹಾದೊಸ್ಕ್ಯಾಯ್ ಲಾಭ್ಲೆಲ್ಯಾ ಆನಿ ಸುಖಾಂತ್ ಸಾಂ ಬಾಳ್ಳ್ಯಾಂ; ವ್ಹಡ್ಯೊಯಿೊ ಗಜೊ್ಯ ಪೆಲ್ಯಾಂ ವರ್ಸಿ ಪರಿಹಾರ್ ಜಾಲ್ಯಾತ್ ವ್ಹಡುನ್ ವಾಚಾಪ್ಯಾಂಕ್ ಸಾಕ್ಸ್ ದಿಂವ್ಚಾ ಪಾಸ್ವತ್ - ಕೊಣ್ ವಾಚಾಪ್ಯಾನ್ ಆಶೆಂ ವ್ಹಡ್ಯಾಬರಿಚ್ ಕೆಲಾಂ/ದಿಲಾಂ ತಾಕಾ ಹಿ ಸಾಕ್ಸ್ ಖರಿ ದಿಸ್ತೆಲಿ. ಆನಿ ಕೊಣೆ ಕರುನ್ನಾ/ದೀವ್ನಾ ತಾಣಿಂ ಫುಡೆಂ ಪುಣಿ ದೀವ್ನ್, ಪೆಲ್ಯಾಂಚ್ಯಾ ಖರ್ಯಾ ಗಜೊ್ಯ ಪರಿಹಾರ್ ಕರ್ಚ್ಯಾ ಥೈಂ ತಾಂಕಾಂ ಪ್ರೇರಣ್ ಲಾಭೊಂ ವ್ಹಣ್ಚೊ ಆಸಾ ದುಸ್ರೊ ಇರಾದೊ.

ವ್ಹಾಕಾ ಭೆಸ್ ಕಸಲೊ?

ತೀನ್ ವರ್ಸಾಂಥಿಂ (1942-ಂತ್) ಹಾಂವ್ ದಾಕ್ತೆರಾಂಚೇ ಸಲ ಹೆಚಿ ಭೆಸರ್ವಾ ಕರುನ್, ಪಿಡೇಕ್ ಆನಿ ಮರಣಾಕ್ ಲೆಗುನ್ ಭಿಂ ಯೆನಾಸ್ತಾಂ, ಜ್ಯಾಂ ಜವಾಬ್ದಾರ್ಯಾಂ ಪಾಸ್ವನ್ ಜೊಂಬೈಕ್ ಆಯಿ ಲ್ಲೊಂಗಿ ತಾಂತ್ಲ್ಯಾ ಚಡ್ ಜ್ಯಾರಿ ಜಾವ್ನ್ ಏಕ್ ಮಾತ್ರ ಬಾಕಿ ಉರ್ಲ್ಲಿ—ವ್ಹಡ್ಯಾಚ್ ಫುಡಾರಾಚಾ ಭೆಸಾಚಿ. ಆತಾಂ, ವ್ಹಾಕಾ ಥಿರಾ ಸಾಣಾಚೆಂ ಸರ್ಕಾರೀ ಕಾಮ್ ಆಸಾ; ಮದ್ಲ್ಯಾ ಮಟ್ವ್ಯಾಚಿ ಶ್ರೀಮಂತಿ ಗಾಯ್ ಆಸಾ; ಪ್ರಾಯ್ 30 ಜಾಲ್ಯಾ ತಿತ್ಲಿಚ್; ಭಲಾಯ್ಕಿ ಬರೀ ಆಸಾ; ವ್ಹಣ್ಟಿಚ್ ಆತಾಂ ಕಾಜಾರ್ ಜಾಂವ್ಚ್ಯಾಕಡೆ ಜಾಯ್ ಪುರ್ತಿ ಯೋಗ್ಯತಾಯ್ ಆನಿ ಹಕ್ಕ್ ವ್ಹಾಕಾ ಆಸಾ. ಆನಿ ಜಾಲ್ಯಾರೀ, ಆಧಿಂ ಪೆದ್ರಾಬ್ ಜಾವ್ನ್ ಸಕ್ಡಾಂಚೊ ಭಂಗಸ್ತಳ್ ಜಾಲ್ಲ್ಯಾಬರಿ ಆತಾಂ ಜಾಯ್ತ್ ವ್ಹಣ್ಚೆ ಥಿರಾಂತ್‌ನಾ.

ಸ್ಯೆರಿಕೆಚೆಯಿೊ ವಾಂಟೆ ನಾ'ಸ್ಲ್ಲೆ. ಆತಾಂ ಗಲ್ಫಾಂತ್ಲ್ಯಾ ನೊವ್ರ್ಯಾಂಚೊ ಕಸೊ ಖಾಯ್ಸ್ ಚಡ್ ಆಸಾ ತಶೆಂ ತ್ಯಾ ಕಾಳಾರ್ ಬೊಂಬೈಂತ್ಲ್ಯಾ ಜೊಡ್ಣ್ಯಾರಾಂಚೊ ಆಸ್ಲ್ಲೊ. ವ್ಹಡ್ಯಾ ಪರಿಚಯ್ದಾರಾಂ ಮುಖಾಂತ್ರ ವ್ಹಾಕಾಯಿೊ ಶಿಕ್ಪೀ ಶ್ರೀಮಂತಿ ಚಲಿಯಾಂಚ್ಯಾ ಸ್ಯೆರಿಕೋ, ದೋತಿ ತರ್ಫೆನ್ ಹಜಾರಾಂನಿ ದುಡು ಆನಿ ಆಸ್ತಿಂತ್ ವಾಂಟೊ ಭಾಸಾ

ಸ್ ಆಯ್ಲೊ. ಪುಣ್ ಹಾಂವೆಂ ಮ್ಹಜ್ಯಾ ಖಾಸ್ಗಿ ವಾಚ್ಪಾಚಿಂ
.ರಣಾಂ ಪಾಸುನ್ ಲಗ್ನಾಕಡೆ ಉಪೇಕ್ಷಾ ದಾಕೈಲಿ. ಯಾಜಕೀ
ಸಾಂತ್ ಪ್ರವೇಸುಂಚೆಂ ತರೀ ಮ್ಹಾಕಾ ತೆದ್ನಾ ಎಕಾ ಮೆಳಾ ಥಾವ್ನ್
ಪನ್ನೆ ಆಸ್‌ಲ್ಲಿಂ. ಖಂಚೆಂಗೀ ಪ್ಹೆಲ್ಯಾರ್; ಹಾಂವ್ 1937-ಂತ್ ಕಾಪು
ನ್ ಫ್ರಾನ್ಸಿಸ್ಕಾಂತ್ಲ್ಯಾ ಭಾಯ್ರ್ ಆಯಿಲ್ಲ್ಯಾ ಸಂದರ್ಭಾರ್ ಕ್ರೈಸ್ತಾಂತ್ಲ್ಯಾ
ಫ್ರಾನ್ಸಿಸ್ಕನ್ ಮೇಳಾಚಾ ವ್ಹಡಿಲಾಕ್‌ಯೀ ಎಕ್ ಅರ್ಜಿ-ಪತ್ರ್ ಧಾಡ್
ಂ. 1942-ಂತ್ ಹಾಂವ್ ಜೋಸಾಬಾಗೆರ್ ಥಾವ್ನ್ ಪದ್ರಾಬಾಗೆರ್
ಲ್ಲ್ಯಾ ಕರಿಜ್ಮಾಂತ್ ತ್ಯಾ ಫ್ರಾನ್ಸಿಸ್ಕನ್ ಮೇಳಾಚೊ ವ್ಹಡಿಲ್ ಫಾ.
ಮುನ್ ಮ್ಹಾಕಾ ಸೊಡುನ್ ತಾಂಗೆರ್ ಆಯಿಲ್ಲೊ ಕಟಿಂ. ಪಾಸ್ಮ-
ರ್ಜಿ ಸಂದೇಶ್ ಭೆಟೆಂವ್ಕ್ ಹಾಂವ್ ತಾಂಗೆರ್ ಪಾವ್ಲೊಂ ತೆದ್ನಾ
ಾಣೆಂ ಹಿ ಪಿಬುಕ್ ಆನಿ ಎಕ್ ಲಕೊಟೊ ಮ್ಹಾಕಾ ದಿಲ್ಲೊ. ಲಕೊಟ್ಯಾಂ
ಲ್ಲ್ಯಾ ಪತ್ರಾಂತ್ ಅಸೆಂ ಬರೈಲ್ಲೆಂ ಆಸ್‌ಲ್ಲೆಂ—

"...............ತುವೆಂ 1937-ಂತ್ ಆಮ್ಚ್ಯಾ ಮೆಳಾಂತ್ ಪ್ರವೇಶ್
ಾಗುನ್ ಧಾಡ್‌ಲ್ಲಿ ವಿನಂತ್ ಮ್ಹಜಾ ತಾಬ್ಯಾಂತ್ ಆಸಾ. ತೆದ್ನಾ
ಪ್ಚೆಂ ಘರ್ ಅಫ್ರಿಕ್ ಪೈಸ್ ಆಸ್‌ಲ್ಲೆಂ. ಆತಾಂ ಆಮ್ಚೆಂ ದುಸ್ರೆಂ ಘರ್
ಾಚಿ ಶಹರಾಂತ್ ಆಸಾ. ತುಕಾ ಆಮ್ಚ್ಯಾರ್ ಯೆಂವ್ಚಿ ಅಪೇಕ್ಷಾ ಆತಾಂಯಿ
ಸಾ ತರ್ ತುಕಾ ಮ್ಹಜೊ ಹಾರ್ದಿಕ್ ಸ್ವಾಗತ್ ತಯಾರ್ ಆಸಾ.
ುಕಾ ಪುಡ್ಲ್ಯಾನ್ ಸೆಕೆಂಕಾಯಿಲ್ಲೊಂ. ತುಜಾ ಸೊಪ್ಯಾ ಠಿಕಾಣ್ಯಾಕ್
ಪುನ್ ತುಜೊ ಸಂಪರ್ಕ್ ಕರುಂಕ್ ವೇಳ್ ಪಾವಾನಾ, ಇಲ್ಲ್ಯಾ ವೆಳಾನ್
ೃಣಾಚಿ ಗಾಡಿಧರುಂಕ್ ಸಾ ಜಾಲ್ಲ್ಯಾನ್ ಹಿ ಚೀಟ್ ಬರವ್ನ್ ಹಾಂಗೆರ್
ುಡ್ತಾಂ ಹಿ ತುಜಾ ಹಾತಾಕ್ ಮೆಳ್ಳ್ಯಾ ಉಪ್ರಾಂತ್ ತುಕಾ
ಮ್ಚ್ಯಾ ಮೆಳಾಂತ್ ಯೆಂವ್ಚಿ ಅಪೇಕ್ಷಾ ಆಸಾ ತರ್ ಹಾಂತ್ಲ್ಯಾ
ಳಾಸಾಕ್ ಪತ್ರ್ - ಸಂಪರ್ಕ್ ಕರ್."...............ಫಾ. ಲಿಪಿನ್ಸ್,
ಫ್. ಎಮ್. ಐ., ಪ್ರಾಂತಿಕ್ ವ್ಹಡಿಲ್.

ತಾಕಾ ಹಾಂವೆಂ ಜಟಾಪಟಿಂ ಪತ್ರ್ ಪಾಟವ್ನ್ ಕಳೈಲಿಂ,—
ಮ್ಹಾಕಾ ಧಾರ್ಮಿಕ್ ಭೆಸಾಂತ್ ಪ್ರವೇಸುಂಚೆಂ ಆಕರ್ಷಣ್, ಹುಮೇದ್,
ಾಯ್ ಆನಿ ಇತರ್ಯೊ ಯೋಗ್ಯತಾಯೊ ಆತಾಂ ನಾಂತ್. ದೆಕುನ್

ಹಾಂವ್ ತುಮ್ಚ್ಯಾ ಆಪವ್ಣ್ಯಾಕ್ ಪಾಳೊ ದೀವ್ನ್ ಯೇಂವ್ಕ್ ಸಕ
ಸಾಂ. ಮಾಫ್ ಕರಾ."

ಆತಾಂ ಹಾಂವೆಂ ಲಗ್ನಾಕಡೆಯಿೊ ಉಬಾರ್ ದಾಕ್ಲೈಲಿನಾ ತಿಂ ಕಾ
ಣಾಂ ಬರೈತಾಂ:—

ಪೈಲೆಂ,—ವ್ಹುಜೊ ಲಜೇ ಮನೋಬಾವ್ ಆನಿ ಎಕ್ಸ್‌ಪರ್ಟಾಂಚಿ
ಖಾಯ್ಸ್. ಇತ್ಲಿ ಪ್ರಾಯ್ ಜಾಲ್ಲಿ ಪರ್ಯಾನ್ ಹಾಂವೆಂ ಎಕೇ ಪು
ಪಕ್ಕೇ ಚಲಿಯೆಚಿ ಚಂಗ್ಗಾಯ್ ಕೆಲ್ಲಿ ಘೋಷ್ಟಿ ನಾಕಾ, ತಿಚೇ ಸಂಗಿ
ಗಜೇ ಭಾಯ್ರ್ ದೋನ್ ವಾಕ್ಯಾಂ ಪುಣಿ ಉಲೈಲ್ಲೊ ದೃಷ್ಟಾಂತ
ಲೆಗುನ್ ನಾಸ್ಲ್ಲೊ. ತಶೆಂಚ್, ವ್ಹುಜೆಂ ಗಂಭೀರೆಂ ರೂಪ್ ಆಸಿ ಜಾಂ
ಕುಡ್ ದೆಕ್ಲ್ಲ್ಯಾ ಚಲಿಯಾಂಕೀ ವ್ಹುಜ್ಯಾಕಡೆ ಯೇವ್ನ್, ಉಲವ್ನ್, ಸಳ್
ಕರ್ಚೆಂ ಆಕರ್ಶಣ್ ಭಗಾನಾಸ್ಲ್ಲೆಂ. ಆಸೊಂ ವ್ಹುಜೊ ಅಂದಾಜ್.

ದುಸ್ರೆಂ, ವ್ಹುಜೇ ಭಲಾಯ್ಕೆಚೆಂ. ಆತಾಂ ವ್ಹಾಕಾ ಪಿಡ
ಕಿತೆಂಚ್ ನಾಸ್ಲ್ಲಿ ತರೀ ಕುಡ್ ಲಾಚಾರೀ ಆಸ್ಲ್ಲಿ. ಆನಿ ವ್ಹಾಕ
ಸಾಂಜೇ ಆನಿ ರಾತೇ - ಪಾಳೇಚಾ ಡ್ಯೂಟಿವರ್ವಿಂ ನೀದ್ ಖಳ್ತ್ತಾಲಿ ಆ
ಫಾವೊ ತ್ಯಾ ವೆಳಾರ್ ಘರ್ಚೆಂ ಖಾಣ್/ಜೆವಾಣ್/ಪಿವನ್ ಚುಕ್ತ್ತಾಲೆಂ ಆ
ಹೊಟೆಲಾಂತ್ಲೆಂ ಸೆವುಂಕ್ ಪಡ್ತ್ತಾಲೆಂ ಜಾಲ್ಲ್ಯಾನ್ ಪೊಟಾಂತ್ಲಿ ಶಿಸ್ತ್
ಕೆದ್ನಾ ಕೆದ್ನಾ ಧುಸ್ಪಟ್ತ್ತಾಲಿ, ರುಚ್ ಪಾಡ್ ಜಾತಾಲಿ ಆನಿ ಕುಡ್ ಪುಷ್ಟಿ
ಜಾಯ್ನಾಸ್ಲ್ಲಿ. ಕಂಯ್ ಪರ್ಯಾನ್ ಹಾಂವ್ ಹೇಚ್ ನವ್ಕರೆಂತ್ ಆಸ
ಲೊಂ ಥೈಂ ಪರ್ಯಾನ್ ಹಾಂವ್ ಪುಷ್ಟಿಕ್ ಜಾಂವ್ಚೊನಾಂ. ಕಾಜಾರ್
ಜಾವ್ನ್ ಚಡಿತ್ ಎಕಾ ಘರ್. ಕುಟ್ಮಾಚೆಂ ವಜಾಣ್ ಆಂಗಾರ್ ಘೆಯಿನ್
ತರ್ ಚಾಲ್ತಿ ಭಲಾಯ್ಕಿಯೆ ಭಿಗ್ಡಾತ್ ವ್ಹಳೆಂ ಭೈಂ ವ್ಹಾಕಾಯಿ
ಭಗ್ಲೆಂ ಆನಿ ವ್ಹುಜಾಬರಿ ರಾತ್ - ಪಾಳೆಚೊ ಉದ್ಯೋಗ್ ಕರುನ್ ಅನ್ಭವ್
ಆಸ್ಲ್ಲ್ಯಾಂನಿಯಿೊ ಸಾಂಗ್ಲೆಂ.

ತಿಸ್ರೆಂ,—ಬೊಂಬೈಂತ್ ಕಾಮಾರ್ ಆಸುನ್ ಕಾಜಾರ್ ಜಾಲ್ಲ್ಯಾ
ಸಬಾರ್ ತರ್ನಾಟ್ಯಾಂಚೆ ಹಾಲ್ - ಹವಾಲ್ ಹಾಂವೆಂ ಖುದ್ ಪಳೆವ್ನ್ ಆನಿ
ಸಾಂಗ್ಲ್ಲೆ ಧಾಕ್ಲೆ ಆಯ್ಕುನ್ ವ್ಹಾಕಾ ತ್ಯಾ ಭೆಸಾಕಡೆ ಕಾವ್ಣೇಣ್

ತ್ಲಿ. ಕೊಣಾಂಚಾ ಬಾಯ್ಲಾಂಚೆಂ ದುರ್ನಡ್ತೆಂ, ಆನಿ ವಿಶ್ವಾಸ್ ಘಾತ್, ಕೊಣಾರ್ ತಾಚಾ ಬಾಯ್ಲೆಚಾ ಕುಟುಂಬಿಕಾಂ ಥಾವ್ನ್ ಾಶಿ, ಕೊಣಾರ್ ಆವ್ಯೆಚೀ ಶಿಕವ್ಣೆನ್ ಆಪ್ಲ್ಯಾಚ್ ಭುಗ್ರ್ಯಾಂಥಾವ್ನ್ ಪಡ್ರ್ ಆನಿ ತಿರಸ್ಕಾರ್, ಕೊಣ್ ಅಸಲಿಂ ವಂಚನಾಂ, ಸೊಸುಂಕ್ ಅಂಕಾನಾಸ್ತಾಂ ಪಿಶ್ಶೆ, ಪಿಡ್ಡಿ ಜಾವ್ನ್, ಘರಾಂತ್ ಚಿಸ್ತಾಂವಾಂ ಕರುನ್, ಾಮ್ ಹೊಗ್ಡಾವ್ನ್ ಸಿರ್ಗತಿಕ್ ಜಾವ್ನ್ ಅಕಾಲಿಕ್ ಮರಣಾಕ್ ಉಂಡಿ ಾಲ್ಲಿಂ: ಕೊಣ್ ಆಪ್ಲ್ಯಾಂ ಥಾವ್ನ್ ಪ್ರೀತ್ ಹುಸ್ಕ್ಯ್ ಮೆಳಾನಾ ಾಣುನ್ ತಾಂಕಾಂ ಸಾಂಡುನ್ ಪರ್ಕೆ ಸ್ತ್ರೀಯೆ ಸಂಗಿಂ ಜಿಯೆಲ್ಲೆ, ತ್ಯಾದಿ ಘಾಲ್ಲೆ ತೆ. ತಾಂಚಿ ಅಟ್ವೊಣ್ ಜಾತಾನಾ ಹಾಂವೆಂಯೀ ಕಾಜಾರ್ ಾವ್ನ್ ತಸಲ್ಯಾ ಖಿಗ್ರಾಂತ್ ಪಡ್ಚ್ಯಾ ಬದ್ಲಾಕ್ ಎಕ್ಸುರೆಂ ಜಿವಿತ್ ತ್ಲ್ಯಾಯೀ ವಾಂಟ್ಯಾಂನಿ ಉತ್ತಮ್ ಮ್ಹಣ್ ಭಗ್ಲಾಲೆಂ ಮ್ಹಾಕಾ. ಪ್ರ್ ಮ್ಹಜ್ಯಾಚ್ ಭಾವಾಚಾ ಘರಾಂತ್ ಆಸಾಸರ್ ಹೆಶೆ ಫಿಕಿರ್ ರುಂಕ್ ನಾ. ಆಶೆಂಚ್ ದೀಸ್ ಪೊಸೊಂ. ಮಾಗಿರ್ ಕೆದ್ನಾ ಆತ್ಮಾವಳಿ ಾರಣಾನ್ ಸಂಭಂದ್ ಭಿಗ್ಡುನ್, ಚಲ್ ನಿಕಳ್ ಭಾಯ್ರ್ ಮ್ಹಳ್ಳಿ ಜಜ್ಞ್ಯಾ ಮೆಳ್ಳ್ಯಾರ್ ತ್ಯಾ ವಗ್ತಾ ಕಾಜಾರಾಚೆಂ ಯೋಜನ್ ಕೆಲ್ಯಾರ್ ೈ - ಆಶೆಂ ಚಿಂತುನ್ ಲಗ್ನಾ - ಭೆಸಾಕ್ ಪೈಸ್ ದವರ್ಲ್ಲೆಂ.

ಚಿಪ್ತೆಂ—ಮ್ಹಾಕಾ ವಿದೇಶಿ ಗಾಂವ್ ಭೊಂವ್ರುನ್ ಪಳೆವ್ನ್ ಯೆಂವ್ಚಿ ಆಶಾ ವಿಪರೀತ್ ಆಸ್ಲ್ಲಿ. ತ್ಯಾ ಪಾಸ್ವತ್ ದುಡು ಆನಿ ರಜೆಚಿ ದೀಸ್ ಜನೊ ಕಚ್ಚಾ ಕಡೆ ಚಡ್ ಲಕ್ಷ್ ದಿಲಿ.

ಇತ್ಲಿಂ ಬರಿಂ ಕಾರಣಾಂ ಮ್ಹಜ್ಯಾ ವಾಂಟ್ಯಾಕ್ ಆಸುನೀ 1947-ಂತ್ ಕೇ ವಿಚಿತ್ರ್ ನಾಡೆಕ್ ಘುಲುನ್ ಹಾಂವೆಂ ದೊಳೆ ಉಗ್ತೆ ಆಸುನೀ ಅಂದ್ಲ್ಯಾಬರಿ ಲಗ್ನಾ-ಭೆಸಾಚೀ ಸ್ಟೈಕೇಂತ್ ಉಡಿ ಮಾರ್ಲ್ಲಿ. ಮ್ಹಜ್ಯಾಚ್ ಗೊತ್ರಿಯಾಂ ಮಧ್ಲಿ ಏಕ್ ಗರೀಬ್ ಚಲಿ ಕಾಮ್ ಸೊದುನ್ ಬೊಂಬೈಕ್ ಆಯಿಲ್ಲಿ ಏಕಾ ದಿಸಾ ಪೆದ್ರ್ಯಾಬಾಗೆರ್ ಆಯ್ಲಿ,—ತಾಚೇ ಕಂಪೆನೆಂತ್ ಕೆತೆಂಯೀ ತಿಕಾ ಕಾಮ್ ಮೆಳ್ತೆಗೀ ಮ್ಹಣುನ್ ವಿಸಾರುಂಕ್. ತಿಚಿ ಶೇಷ್ ಸೊಭಾಯ್, ಸಾಂಗಾತಾಚ್ ತಿಚೆಂ ಸಾದೆಂಪಣ್ ನೆಣ್ತೆಗಾಯ್ ಆನಿ ಮಾನ್ಸುಗಾಯೆಚೆಂ ಉಲಣೆ ಭೀ ಪಳೆವ್ನ್ ಹಾಂವ್ ತಿಚೇರ್ ಎಕ್ಡಮ್

ಭುಲ್ಲೊಂ. ತಿಣೆ ತಿಚಾ ಪುಡಾರಾ ಖಾತಿರ್ ಹ್ಯಾ ಶಹರಾಂತ್ ಪಕ
ಖಾಲ್ ಕಾಮ್ ಕರ್ಚೆಂ ಬರೆಂ ನ್ಹೈಂ, ತಿಕಾಚ್ ಅಪಾಯಾಚೆಂ, ಬದ
ತೀ ಮ್ಹಜೇ ಸಂಗಿಂ ಕಾಜಾರ್ ಜಾಯ್ತ್ ಜಾಲ್ಯಾರ್ ಆನಿ ಮ್ಹಜಿ
ಕರೀತ್ ಜಾಲ್ಯಾರ್ ತಿಚೊ ಪುಡಾರ್ ಸುಖಾಳೊ ಕರುಂಕ್ ಹಾ
ಸಕ್ತಾಂ ನ್ಹೈಂವೇ? ಅಶೆಂ ಚಿಂತುನ್ ತೀ ವಸ್ತಿ ಕರುನ್ ಆಸ್‌ಲ್ಲ್ಯಾ ಮ್ಹ
ಗೋತ್ರಿಣೀ ಲಾಗಿಂ ಹಾಂವೆಂ (ಪೆದ್ರುಬಾಕ್ ಆನಿ ವ್ಹನ್ಸೈಕ್ ಸಾಗ
ಸ್ತಾಂ) ಮ್ಹಜಿ ಆಪೇಕ್ಷಾ ಉಸಾರುನ್ ಕಳೈಲಿ. ತಿಕಾ ಏಕಾಚ
ಘೆಗ್ರೋ ಮೆಳ್ಳೈಲ್ಯಾಬರಿ ಸಂತೊಸ್ ಜಾಲೊ ಆನಿ ತೇ ಚಲಿಯೇ ತರ್ಫೆ
ತಿಣೆ (ತೀ ಚಲಿ ತಿಚಿ ಭಾಚಿ ಆಸ್‌ಲ್ಲಿ) ಪೂರ್ಣ್ ಕಬ್ಲಾತ್ ದಿಲಿ. ಹಿ
ಕೆಚಿ ಖಬರ್ ಹಾಂವೆಂ ಪೆದ್ರುಬಾಕ್ ಸಾಂಗ್ಲಿ. ತಾಣೆ ಹಿ ಖುಷೆ
ಪಸಂತ್ ಕೆಲಿ. ಪುಣ್ ವ್ಹನ್ಸೈನ್ ಮಾತ್ರ್ ಕಸಲ್ಯಾ ಕಾರಣಾನ್ ಕೊ
ಪಸಂತ್ ಕೆಲಿನಾ. ತೆಂ ತಿಣೆ ಮ್ಹಾಕಾ ಸಾಂಗ್ಲೆಂಯಿ ನಾ. ತರೀ
ಪರ್ವಾ ಕರಿನಾಸ್ತಾಂ ಹಾಂವ್ ಫುಡೆಂ ಸರ್ಲ್ಲೊಂ ಆನಿ 15 ದಿಸ
ಉಪ್ರಾಂತ್ ಲಗ್ನಾ - ಖರಾರ್‌ಯಿ ಕೆಲೆಂ. ಖರಾರಾಕ್ ತಿಂ ಆಯ್ಲಿನಾಂತ

ಖರಾರ್ ಜಾವ್ನ್ ಘರಾ ಯೆತಾನಾ ಭಾವೊಜ್ ಸಗ್ಳೀಚ್ ಖುಬಾ
ಆನಿ ತಾಪುಡ್ತ್ರಿಪ್ "ಗೆಟ್ ಅವ್ಟ್" ಮ್ಹಣುನ್ ಮ್ಹಾಕಾ ಫರ್ಮಾ
ಸಣ್ಸಣ್ಲಿ. ವಾಗಾಂಚೇ ಥೊಲಿಂತ್ ಪುಣ್ ಜಿಯೆಂವ್ಕ್ ಜಾತಾ, ಪು
ತೀ ಖುಬಾಳೈಲ್ಯಾ ಘರಾಂತ್ ಏಕಾ ನಿಮಿಷಾಕ್ ಲೆಗುನ್ ಉರುಂ
ಸಾಧ್ಯ್ ಜಾಯ್ನಾ. ದುಸ್ರೊ ಉಪಾಯ್ ನಾಸ್ತಾಂ ಮ್ಹಜಿ ಸಾಟ್ಲೆ-ಪ
ಘೆವುನ್ ಭಾಯ್ರ್ ಸರ್ಲ್ಲೊಂ ಆನಿ ಸೀದಾ ವ್ಹಕ್ಲೇಗೆರ್‌ಚ್ ವಸುನ
ಭಾಡ್ಯಾಚಿ ಖಾಲಿ ಕೊಟ್ರಿ ಮೆಳಾಸರ್ ತಾಂಗೆರ್ ತತ್ಕಾಲಿಕ್ ಆಸ
ಮಾಗುನ್ ಘೆತ್ಲೊ ಆನಿ ರಾವ್ಲೊಂ.

ಮ್ಹಜೆ ಆಂಧ್ಳೆ ದೊಳೆ ಉಗ್ತೆ ಕರುಂಕ್ ದೆವಾನ್‌ಂಚ್ ಅಶೆಂ ಜಾಂವ
ನಿರ್ಮಿಲ್ಲೆಂ ಮ್ಹಣ್ ದಿಸ್ತಾ. ಸೆಜಾರಾ ಜಿಯೆಲ್ಯಾ ಬಗರ್ ಘುಟ್ ಕಳಾನ
ಮ್ಹಣ್ತಾಂವ್ ತಿ ಗಾದ್ ಚಲಿಯೇ ಆನಿ ಮ್ಹಜೇ ಮಧೆಂ ಆತಾಂ ಕಾಮ
ಕರುಂಕ್ ಲಾಗ್ಲಿ. ಹಾಂವೆಂ ತಾಂಗೇರ್ ಆಸ್ರೊ ಘೆತ್ಲೈಲ್ಯಾ ಏಕಾಚ
ಹಾಪ್ತ್ಯಾ ಭಿತರ್ ತಿಚೆ ಥೊಡೆ ಗುಪ್ತೆ ವಿಷಯ್ ಮ್ಹಾಕಾ ಕಳಿತ

ಪೈಲ್ಲೊ. ತಿಕಾ ಎಕಾ ತರುಣಾಚೇರ್ ಆಕರ್ಷಣ್ ಆಸ್ಲ್ಲೆಂ ಆನಿ
ಗತ್ರ್ಯೊ ಜಾಲ್ಲ್ಯಿ. ಪುಣ್ ತಾಕಾ ಕಾಮ್ ನಾಸ್ಲ್ಲೆಂ ಮ್ಹುಳ್ಳ್ಯಾಚ್
ತ್. ದುಸ್ರೊ, ಶೇ ಚಲಿಯೆಗೆರ್ಚ್ ಎಕ್ ತರುಣ್ ಬೋರ್ಡರ್
ಲ್ಲೊ ಆನಿ ತೊ ಮ್ಹುಜ್ಯಾಕೀ ಪೈಲೆಂ ತಿಚೇರ್ ಭುಲೊನ್ ತಿಕಾ ಆಪ್ಲೆಂ
ಕ್ ಆತ್ರೆಗ್ರಾಲೊ. ಪುಣ್ ತೊ ಆಸ್‌ಲ್ಲ್ಯಾ ಕಾಮಾಂತ್ ತಾಕಾ
ಸೆಳ್ತಾಲೊ ವ್ಹುಜ್ಯಾ ಪಾಗಾಚಾ ಅರ್ದ್ಯಾಕೀ ಉಣೊ. ಮ್ಹಾಕಾ
ಸಾಂಬಾಳ್ಳಾಚೆಂ ಕಾಮ್ ಆಸಾ ಆಸಿ. ತಿಚೆ ಆಕೈ ಆನಿ ಬಾಪ್
ಕಾ ಚಡ್ ಪಸಂತ್ ಕರ್ತಾತ್ ವ್ಹುಳ್ಳ್ಯೆ ದೋನ್ ಕಾರಣಾಂ ಥೈಂ
ವ್ ಮಾತ್ರ್ ತಿಣೆ ವ್ಹುಜ್ಯಾ ಸಂಗಿಂ ಕಾಜಾರಾಕ್ ಒಪ್ಪಿಗ್ ದಿಲ್ಯಾ
ಳೈಂ ಸಕಾಂ ತಿಚಾ ವರ್ತನಾಂತ್ ಆಸಿ ಉಲಣ್ಯಾಂತ್ ಮ್ಹಾಕಾ
ಸ್ತ್ಯಾನ್ ಕಳ್ಳೆಂ. ಕಜ್ಯಾ ಉಪ್ರಾಂತ್ ಹಾಂವ್ ತಾಂಗೆರ್ ರಾವ್ಲೊಂನಾ.
ಜಿ ಸಾಪ್ಟೆ-ಪಟ್ಲೆ ಘೆವುನ್ ಮ್ಹುಜಾ ಟೆಲೆಫೊನ್ ಎಕ್ಸ್‌ಚೇಂಜಾಂತ್‌ಚ್
ಮುನ್ ಎಕಾ ಪಾಲ್ಯಾಂತ್ ದವರ್ಲ್ಲಿ. ಎಕ್ಸ್‌ಚೇಂಜಾ ಭಾಯ್ಲ್ಯಾನ್
ಸಾಚೆಂ ಉಗ್ತೆಂ ಆಂಗಾಣ್ ಆಸ್‌ಲ್ಲೆಂ. ರಾತ್ ತಾಂತುಂ ಭಿಚಾಣೆ
ಡವ್ ನಿದುನ್ ಪಾರಾರ್ ಕೆಲಿ, ದಿಸಾಂತ್ಲ್ಯೊ ಡ್ಯೂಟೀ ಭಾಯ್ಲ್ಲೊ
ಎಕ್ ಕೊಟ್ರಿ ಸೊಡ್ಯಾಂತ್ ಘಾವುನ್ ಖಚಿಲ್ಲೊ. ತೀನೀ ಪಾವ್ಟಿಂ
ಹೊಟೆಲಾಂತ್‌ಚ್ ಪರಿಹಾರ್ ಕೆಲಿ

ಪಾಟ್ ಪೈಸೊ ಆಸೊಚ್ ಗೆಲೊ. ಎಕಾ ದಿಸಾ ಚಲಿಯೆಚೊ
ಬಾಪ್ ಯೇವ್ನ್ ವ್ಹುಜೆಂ ವಿಚಾರಣ್ ಕರುಂಕ್ ಲಾಗ್ಲೊ. ಹಾಂವೆಂ
ನಾಂತ್ಲೆಂ ಪೂರಾ ಉಗ್ತೆಂ ಸಾಂಗ್ಲೆಂ ಆನಿ, ಖರಾರ್ ರದ್ ಕರ್ಯೆಂ,
ರಾರಾಂತ್ ಬರೈಲಾ ತೆ 1000/- ದಂಡ್ ದೀಂವ್ಕ್ ಹಾಂವ್ ತಯಾರ್
ಸಾಂ ಮ್ಹುಣುನ್ ಪಡಾಂಖಡಿಂ ಸಾಂಗ್ಲೆಂ.

ಧುವೇಚೆಂ ಗುಪ್ತೆಂ ವರ್ತನ್ ವ್ಹುಜಾ ಮುಖಾಂತ್ರ್ ಜಾಣಾ
ಾತಚ್ ತೊ ಅಜಾಪ್ಲೊ ಆನಿ ಖರಾರ್ ರದ್ ಕರುಂಕ್ ಒಪ್ಲೊ. ದಂಡ್
ಂವ್ಚೊ ನಾಕಾ ಮ್ಹುಣುನ್ ಗೆಲೊ. ಉಪ್ರಾಂತ್ ತಿಚೆಂ ಲಗ್ನ್ ತಿಚೇರ್
ಮೊಗಾರ್ ಪಡ್ಲೆಲ್ಯಾ ತರುಣ್ ಬೋರ್ಡರಾ ಸಂಗಿಂಚ್ ವೆಗಿಂಚ್ ಜಾಲೆಂ.
ತಿಂ ಮಾಗಿರ್ ಸುಖಾನ್ ಜಿಯೆಲಿಂ.

ಚಲಿಯೆಚೆಂ ಭಾಯ್ಲೆಂ ರೂಪ್, ಸಾಧೊ ಹಾವ್‌ಬಾವ್
ತೆಲ್ತೆಂ ಉಲಣೆ ಕಿತ್ಲೆಂ ಠಕಾರೆಂ ಆಸ್ತಾ ತೆಂ ವ್ಹಾಕಾ ಹ್ಯಾ ದೃಷ್ಟಾಂತಾಂ
ಕಳ್ಳ್ಯಾ ಉಪ್ರಾಂತ್ ಮ್ಹಜಾ ಮನಾಂತ್ ಲಗ್ಗ್ಲಾ - ಭೆಸಾಕಡೆ ಆಸ್
ಇಲ್ಲೆಶೆಂ ಆಕರ್ಷಣ್ ಪುರ್ತೆಂ ಆಳ್ವಾಲೆಂ; ಚಲಿಯಾಂಚೊ ವಿಶ್ವಾಸ್ ಕರ
ಆಪಾಯಾಚೆಂ ಮ್ಹಳ್ಳ್ಯೊ ದುಬಾವೊ ಮನೋಭಾವ್ ಮ್ಹಜ್ಯಾ
ಉಬ್ಜೊನ್ ಉರ್ಲೊ.

ಆತಾಂ ಹಾಂವ್ ಹೊಟೆಲಾಂತ್ಲೆಂ ಜೆವ್ಣಾತ್ಲೊಂ ತೆಂ ಮ್ಹಜೇ
ಶೇಕ್ ವರ್ಗಾಲೆಂನಾ ಆನಿ ಮ್ಹಜಿ ಭಲಾಯ್ಕಿ ಭಿಗಡ್ಲಿ. ಎಕಾ ದಿ
ತಾಪ್ ಪೊಟ್ಕ್ಯಾಣ್ ಆನಿ ವೋಂಕ್ — ಸಾಂಗಾತಾಚ್ ಮ್ಹಜೇರ್ ದಾ
ಘಾಲುನ್ ವ್ಹಾಕಾ ವಳ್ವಳಾಯ್ತಾನಾ ಮ್ಹಜ್ಯಾ ಸಹ-ವಾವ್ರಾಡ್ಯಾ
ವ್ಹಾಕಾ ಭಾಯ್ಯ್ಕಲಾ ರೆಲ್ವೆ - ಆಸ್ಪತ್ರೆಂತ್ ದಾಖಲ್ ಕೆಲೊ,
ಮ್ಹಜೇ ಖಬ್ರೇವಿನ: ಪೆದ್ರಾಬಾಗೆರ್‌ಯಿ ವರ್ದಿ ಪಾವಿತ್ ಕೆಲಿ ಆಸ್ಲಿ
ಮ್ಹಜಿ ಭಾವೊಜ್ ದುಸ್ರ್ಯಾ ದಿಸಾ ಮ್ಹಜೇ ಖಾಟ್ಯೆಲಾಗಿಂ ಆಯ್ಲೆಲೆ
ದೆಕುನ್ ಹಾಂವ್ ಅಜಾಪ್ಲೊಂ. ತಿಸ್ರ್ಯಾ ದಿಸಾ ಪಿಡಾ ನಿವಾರ್ತಚ್
ವ್ಹಾಕಾ ಬಳಾತ್ಕಾರಾನ್ ತಾಂಗೇರ್ ನ್ಹೆಲೆಂ ಆನಿ ಎಕ್ಸ್‌ಚೇಂಜಾಂತ್ಲೊ
ಮ್ಹಜ್ಯಾ ವಸ್ತುಯಿ ಘರಾ ಹಾಡುನ್ ಪತ್ರ್ಯಾನ್ ರಾವೈಲೆಂ. ವ್ಹಾ
ರಾಂವ್ಚೆಂಚ್ ಪಡ್ಲೆಂ. ಮ್ಹಜ್ಯಾ ಜಿವಿತಾಂತ್ಲ್ಯಾ ಹ್ಯಾ ಎಕಾ ಆತ್ರಾ
ಆಸ್ವಾರಾ ಥಾವ್ನ್ ಹಾಂವ್ ಸುಟುನ್ ಭಾಯ್ರ್ ಆಯಿಲ್ಲ್ಯಾ ಸಂಧರ್ಭಾ
ಮ್ಹಜ್ಯಾ ವಾಂಟ್ಯಾಕ್ ಪುಶ್ಕಳ್ ಕಾಷ್ಟುರೊ ಅನ್ಭವ್ ಮೆಳ್‌ಲ್ಲೊ ಆಸ್ಲ್ಲೆ

ಹಾವ್ಯಾಸ್ (ಹೊಬ್ಬಿ

ಹ್ಯಾ ಘಡಿತಾ ಉಪ್ರಾಂತ್ ಮ್ಹಜೆಂ ಜಿವಿತ್ ಕಸಲೊಯಾ
ನಿರ್ದಿಷ್ಟ್ ಶೆವಟ್ ನಾಸ್ಚೆಂ ಬಂಜ್ಞಾರೆಂ-ಶೆಂ ದಿಸ್ಲೆಂ. ಪ್ರತೀ ದಿಸಾ
24 ಘಂಟ್ಯಾಂತ್ಲೆ 8 ರೆಲ್ವೆಂತ್ಲೆ ಸೆವೆಂತ್ ಗಳ್ಳೈಲ್ಯಾ ಉಪ್ರಾಂತ್ ಉರ್ಲೆ
16-ಂತ್ಲೆ 8 ವಿಶೇವಾಕ್ ದಿಲ್ಯಾ ನಂತರ್ ಆನಿಕೀ 8 ಘಂಟ್ಯಾಂ
ಆವೊಲಿಕ್ ವೇಳ್ ಖಾಲಿಚ್ ಉರ್ಲೊ. ತೊ ಕಿತ್ಯಾಂತ್ ಪಾಟಾ
ಮ್ಹಳ್ಳ್ಯೊ ಸಮಸ್ಯ ಜಾಲಿ. ಹಾಪ್ತ್ಯಾನ್ ಹಾಪ್ತ್ಯಾಕ್ ಡ್ಯೂಟೀ
ವೇಳ್ ಸರ್ತೇ-ಕ್ರಮಾನ್ ಬದಲ್ತಾಲೊ ಆನಿ ತಾಂತುಂ ಆಯ್ತಾರಾ

ವ್ಹಜಸಿರ್ ರಡೀಚಾ ದಿಸಾಂನಿಯೊ ಕಾಮಾರ್ ವೆಚಿಂ ಪಡ್ತಲಿಂ
ಲ್ಲ್ಯಾನ್ ವ್ಹಾಕಾ ಖಂಜಾಯೊ ಎಕಾ ಕ್ಲಬ್ಬಾಚೊ ಯಾ ಸಂಘಾಚೊ ಯಾ-
ಕೂಟಾಚೊ ಸಾಂದೊ ಜಾಂವ್ಕ್ ಸಾಧ್ಯ ನಾಸ್ಲೆಂ. ಆಸ್ಲ್ಯಾರೀ
ಕಾ ತೆಣೆ ಆಕರ್ಷಣ್ಂಯಿ ನಾಸ್ಲೆಂ. ಆನಿ ಮ್ಹಜೇ ಲಜ್ಕುರೇ ಮನಃಸ್ಥಿತೀ
ಂ ಮ್ಹಜ್ಯಾ ಸೆಜಾರ್ಯಾಂಗೆರ್ ಅಥವಾ ಪರಿಚಿತಾಂಗೆರ್ ವಚುನ್ -ಗಪ್ಪೆ
ರ್ಶಿ, ಪೇಸ್ಟಿ ಪಸಿ ಭಂವ್ರುನ್ ಯೆಂವ್ಚಿ ಪಿಸಾಯ್ ಮ್ಹಾಕಾ ಭಿಲ್ಕುಲ್
ಸ್ಲಿ. ಘರಾಂತ್ಲೊ ಸ್ಪೊರಾ ವಾವ್ರ್ ವ್ಹಸೈಚಿ ಆಪ್ಲೈ ಕರ್ತಾಲಿ
ಲ್ಲ್ಯಾನ್ ವ್ಹಾಕಾ ತಾಂತುಂಯಿ ಜೊಟ್ ಘಾಲ್ಪುಂಕ್ ನಾಸ್ಲೆಂ.

ಲಾಂಬ್ ಕಾಡಂಬರ್ಯೊ, ಬುಕ್ ವಾಚ್ಚ್ಯಾಂತ್ ಮ್ಹಾಕಾ ಕಾಂಯ್ಚ್
ಜರ್ ನಾಸ್ಲಿ. ಕೊಂಕಣಿ ಭಾಶೆಂತ್ಲೆಂ ಮಾತ್ರ್ ವಾಚುಂಕ್ ಇಲ್ಲಿ
ಸ್ಥಿಡ್, ಪ್ರಕ್ "ರಾಕ್ಣೊ" ಎಕ್ ಪತ್ರ್ ಶಿವಯ್ ಹೆರ್ ಕಿತೆಂಚ್
ನ್ಹಾ ನಾಸ್ಲೆಂ. ಧಾರ್ಮಿಕ್ ಬುಕ್ ಥೊಡೆ ಆಸ್ಲೆ ತೆ ಜೊಂಜ್ಯೆಂತ್
ಳಾನಾಸ್ಲೆ. ಕನ್ನಡ ಸಾಹಿತ್ಯ ಮ್ಹಾಕಾ ದೆಕ್ಲ್ಯಾರ್ ಜಾಯ್ನಾಸ್
ಂ. ದಿಸಾಳೆಂ ಇಂಗ್ಲೀಷ್ ಪತ್ರ್ ಆನಿ ದೋನ್/ತೀನ್ ಇಂಗ್ಲಿಷ್
ೀವಾಳಿಂ ಪತ್ರಾಂ ಜೆಂ ಪೆಪ್ಪ್ರಬ್ ಹಾಡ್ತಾಲೊ ತಿಂ ಮಾತ್ರ್ ವಾಚ್ತಾ
ಲಿಂ. ತಾಂಕ್ಲೆಂಯಿ ವಾಚಪ್ ಚಡ್ ಮ್ಹಳ್ಯಾರ್ ದೋನ್ ಘಂಟ್ಯಾ
ಪ್ ಮಾತ್ರ್ ಕರುಂಕ್ ತಾಂಕ್ತಾಲೆಂ. ಮಾಗಿರ್ ದೊಳ್ಯಾಂಕ್ ಆಪಾ
ಂ ರುಖ್ವಟ್ ಯೆತಾಲಿ. ಪಾಳೀಚೆ ಡ್ಯೂಟೀನ್ ಸೀದ್ ಖಿನ್ನೆಲ್ಯಾಚಿ
ಮ್ಮಾಲಿ ಪ್ರತಿಕ್ರಿಯಾ ತೀ, ತಾಜೇರ್ ಸಿಮ್ಯೆತ್ರಣ್ ಘಾಲ್ಚೆಂ ಮ್ಹಜೆಂ
ಪ್ರಯತ್ನ್ ಸಲ್ವ್ತಾಲೆಂ.

ವಗೆಂಚ್ ಬಸೂನ್ ವೇಳ್ ವಿಭಾಡುಂಕೀ ಸುರಾತ್ ದಿಸ್ತಾಲೊ.
ತಾಚೆಣ ಬರ್ಯೇ ರೀತಿನ್ ಪ್ರಯೋಗ್ ಕರುಂಕ್ ಕಸಲ್ಯಾಯ್ ಎಕಾ ಹಾವ್ಯಾ
ಸಾಚಿ (ಹೋಬ್ಬೀ-ಚಿ) ಸವಯ್ ಶುರು ಕರ್ಚಿಂ ಅವಶ್ಯ ದಿಸ್ಲೆಂ ಮ್ಹಾಕಾ.
ಶಿವ್ಯಾಸ್ ಪುರ್ಸತೆಚಾ ವೇಳಾಂತ್ ಘರಾಂತ್ಚ್ ಆಸುನ್ ಕರುಂಕ್
ಜಾಂವ್ಚ್ಯಾ ಆನಿ ಸಾಂಗಾತಾಚ್ ಮನಾಕ್ ಉಲ್ಲಾಸ್ ಆನಿ ರಂಜನ್
ಂವ್ಚ್ಯಾ—ಝುಮ್ ಯೇಂವ್ಕ್ ಸೊಡಿನಾ ತಸಲೊ—ಆನಿ ಪೈಶೆ ವಿಭಾಡುಂಕ್
ಸ್ಯೆಂ ಬಗರ್ ಕಾಂಯ್ ಆದಾಯ್ ಹಾಡುಂಕ್ ಸಕ್ಚ್ಯೊ ಅಭ್ಯಾಸುಂಕ್ ಜಾಯ್.

ಇಲಸ್ಟ್ರೇಟೆಡ್ ವೀಕ್ಲಿಂತ್ಲ್ಯಾ ಸಬ್ದಾಂ-ಸ್ಪರ್ದ್ಯಾಂಕಡೆ ಗೆಲಿ ವ್ಹಾಜ ಲಕ್ಷ್. ಆಥಿಂ ಮ್ಹಾಕಾ ಹಾಚಿ ಪಿಸಾಯ್ ಆಸ್ಲಿ. ತಿ ಪರ್ತೆಂ ಚಾಲು ಕೆಲಿ. ಜೊಕ್ತೆ ಸಬ್ದ್ ವಿಂಚುಂಕ್ ಸಹಾಯ್ ಕರ್ಚಿಂ ಲ್ಹಾನ್ ಲ್ಹಾನ್ ಇಂಗ್ಲಿಷ್ ಪತ್ರಾಂ ಸಬಾರ್ ಶಿಂ ಪ್ರಗಟ್ ಜಾತಾಲಿಂ. ತಾಂಚಾಂ ಪೈಕಿ ಮುದ್ರಾಸ್ಚೆಂ ಪಂದ್ರಾಳಿಂ "ಮೈ ಮೆಗಝಿನ್" ಮ್ಹಾಕಾ ಅಧಿಕ್ ಪಸಂತೆಚೆಂ ಜಾಲೆಂ. ಕಾರಣ್, ತಾಂತುಂ ವಿಂಚುನ್ ದಾಕೈಲ್ಲೆ ಸಬ್ದ್ 75% ಚುಕಿಂವಿಣ್ ಆಸ್ತಾಲಿ. ಶಿವಯ್ ತಾಂತ್ಲ್ಯಾ ಜಿನ್ಸಾವಾರ್ ಮಟ್ವ್ಯಾ ಕಾಣ್ಯೊ—ಸವಾಜಿಕ್, ಪಾತ್ರೆದಾರಿ ಇನಿ ಪ್ರೇಮಾಳ್ಯೊ ಮ್ಹಾಕಾ ಬರ್ಯೊ ರುಚ್ತಾಲ್ಯೊ. ತ್ಯೊ ವಾಚ್ತಾಂ ವಾಚ್ತಾಂ ತಸಲ್ಯೊ ಕಾಣ್ಯೊ ಇಂಗ್ಲಿಷಾಂತ್ ಬರಂವ್ಚಿ ಗಿರಾಂತ್ ಮ್ಹಾಕಾಯೀ ಭಗ್ಲಿ. ಸಾದಾನ್ ಕೆಲೆಂ. ಪೈಲೆಂ ಏಕ್ ಲ್ಹಾನ್ಶಿ ಕಾಣಿ ನಾಜೂಕ್ಯಾ ಹಾತ್-ಬರ್ಪಾನ್ ಬರವ್ನ್ ತ್ಯಾ ಪತ್ರಾಚಾ ಸಂಪಾದಕಾಕ್ ಪಾಟೈಲಿ. ತಿ ತಾಣೆ ತಾಪುಡ್ತ್ರಾಪ್ ಪ್ರಗಟ್ಲಿ. ಮಾತ್ರ್ ನೈಂ, ತಿ ಕಾಣಿ ಆಟಾಪ್ಲೆಲಿ ಎಕ್ ಪ್ರತಿ ಆನಿ 3 ರುಪೈ ಪುರಾಸ್ಕಾರ್ ಟಪಾಲಾ ದ್ವಾರಿಂ ಮ್ಹಾಕಾ ಪಾವಿತ್ ಕೆಲೆ.

ಹಾಂತುಂ ವ್ಹಾಜೆಂ ಮನ್ ಭುಲ್ಲೆಂ ಆನಿ ಚಡಿತ್ ಬರಂವ್ಚ್ಯಾಕಡೆ ಉತ್ತೆಜನ್ ಆನಿ ಪ್ರೇರಣ್ ದಾದೊಶಿ ಲಾಭ್ಲೆಂ. ವ್ಹಾಜೊ ಪುರ್ಸತೆಚೊ ವೇಳ್ ಕಾಣ್ಯಾಂಚೆ ಪ್ಲೊಟ್ (ಕಥಾ-ವಸ್ತು) ಚಿಂತ್ಚ್ಯಾಂತ್ ಆನಿ ತೆ ಇಂಗ್ಲಿಷಾಂತ್ ಆಕರ್ಶಿಕ್ ಶೈಲೀನ್ ಬರಂವ್ಚ್ಯಾಂತ್ ಎಕೆಚ್ ಏಕ್ ನಿಮಿಷ್ ವ್ಯರ್ಥ್ ಜಾಯ್ನಾ ಶೇ ರಿತೀನ್ ಖರ್ಚಾಲೊ. ಅಶೆಂ ಹಾಂವೆಂ ತ್ಯಾ (1947) ವರ್ಸಾಭಿತರ್ 16 ಕಾಣ್ಯೊ ತಾಕಾ ಪಾವಿತ್ ಕೆಲ್ಯೊ. ತಾಂತ್ಲ್ಯೊ 7 ಮಾತ್ರ್ ತಾಣೆ ಛಾಪ್ಲ್ಯೊ ಆನಿ 4 ರುಪಯ್ಯಾಂ ಫಾವ್ನ್ 7 ಪಯ್ಸಾಂ ಎಕೆಕಾಕ್ ಸಂಭಾವನ್ ಯೀ ಮ್ಹಾಕಾ ಧಾಡುನ್ ದಿಲೆಂ. ತಾಚಾಲಾಗಿಂ 9 ಉರ್ಲ್ಯೊ ತ್ಯೊ ತೊ ಛಾಪ್ತಾ ಪರ್ಯಾನ್ ವ್ಹಾಜ್ಯಾ ಖಾಸ್ಗ್ಯಾ ತುತ್ರ್ ರಾಟಾವಳ್ಯಾಂ ಪಾಸುನ್ ಬರಂವ್ಚೆಂ ತತ್ಕಾಲಾಕ್ (2 ಮೈನೆ) ಬಂದ್ ಕೆಲೆಂ. ಪುಣ್ ಹ್ಯಾ ವಾಯ್ದ್ಯಾಂತ್ ಉರ್ಲೆಲ್ಯಾಂತ್ಲಿ ಎಕೀ ಪ್ರಗಟ್ ಜಾಲಿನಾ. ಕಾರಣ್ ವಿಸಾರುನ್ ಪತ್ರ್ ಪಾಟೈಲೆಂ. ಜವಾಬ್ ನಾ. ಉರ್ಲ್ಲ್ಯಾತ್ ತ್ಯೊ ಕಾಣ್ಯೊ ಮ್ಹಾಕಾ ಪಾಟಿಂ ಧಾಡ್ ಮ್ಹಣುನ್ ಟಪಾಲಾಚೊ ಖರ್ಚ್ ಆಟಾಪುನ್ ಪತ್ರ್ ಬರವ್ನ್ ಧಾಡ್ಲೆಂ. ತಾಕಾಯಿ

ನಾಬ್ ದಿಲಿನಾ. ಕಾಣ್ಯೊಯಿ ವಾಪಾಸ್ ಧಾಡ್ಲೆಂನಾ. ಹಾಂವ್ ಕೆಲ್ಲಿಂ. ಕಾಣ್ಯೊ ಬರಂವ್ಚೆಂ ಬಂದ್ ಕೆಲೆಂ.

ಆತಾಂ ವೇಳ್ ಕಶೆಂ ಸಾರುಂ ಮ್ಹಳ್ಳೆಂ ಸವಾಲ್ ಪರ್ತೆಂ ಉಟ್ಲೆಂ. ಸಾರ್ಯಾ ಕಸಲ್ಯಾ ಹಾವ್ಯಾಸಾಚೊ ಅಭ್ಯಾಸ್ ಕರೂಂ? ಹಾಕಾ ಜವಾಬ್ ಮ್ಹಜಿ ಭಾವ್ರೊಜ್ ರಿಂಡ್ ವಿಣ್ತಾಲಿ ತಾಂತುಂ ದಿಸ್ಲಿ. ಹಾಂವೆಂಯಿ ತಾಚೊ ಅಭ್ಯಾಸ್ ಕರ್ಚೆಂ ಪ್ರಯತ್ನ್ ಕೆಲೆಂ. ಪುಣ್ ಸಲ್ವಾಲೊಂ. ಹಲ್-ನಿಟ್ಟಿಂಗ್ ಶಿಕೈತಾಂ ಮ್ಹಣಾಲಿ ತಿ ಕಲಾ ವಿದ್ಯಾ ಮ್ಹಾಕಾ ಲೀಸ್ ಲಾಗ್ಲಿ. ತಾಂತುಂ ಹಾಂವ್ ಥೊಡ್ಯಾಚ್ ದಿಸಾಂ ಭಿತರ್ ಪ್ರವಿಣ್ ಜಾಲೊಂ.. ವ್ಹನಿ ರಿಂಜಾಂ ಆನಿ ನಿಟ್ಟಿಂಗ್ ಕರ್ತಾನಾ ಎಕಾ ಎಕಾಂಕ್ಲೆ ನವ್ಯಾ ಆನಿ ನಿರ್ದೇಶನಾ ಪಳೆವ್ನ್ ಸಕಲ್ ಕಾಡ್ತಾಲಿ. ಮ್ಹಾಕಾ ತಾಂಚಿ ಗರ್ಜ್ ಪಡ್ಲಿನಾ ಮಾತ್ರ್ ನ್ಹೈಂ ಬಗರ್ ಹಾಂವೆಂ ಮ್ಹಜೆ ಸ್ವಂತ್ ನಮುನೆ (ಪೆಟೆನಾಂ) ರಚುನ್ ತ್ಯಾ ಪ್ರಕಾರ್ ಜಿನ್ನಸಾವಾರ್ ನಗ್-ಟರ್, ಜರ್ಸಿ, ಕುರ್ಫುಸ್, ಮೇಯ್, ಶೊಲಾಂ, ಇತ್ಯಾದಿ ವಿಣ್ಲೆ. ಘರಾಂತ್ಲ್ಯಾ ಪ್ರತಿ ಎಕ್ಲ್ಯಾಕ್ ಎಕೇಕ್ ನಗ್ ಫುಂಕಾಟ್ಚ್ ವಿಣುನ್ ದಿಲೊ. ಮಾಗಿರ್ ಹಾಪ್ತ್ಯಾಂತ್ ಎಕಾ ಲೆಕಾನ್ ವಿಣ್ಲೆಲೆ ನಗ್ ರಾವ್ನ್ ವ್ಹರುನ್ ಕೊಲಾಬಾಂತ್ಲ್ಯಾ ಶಿಚಾ ಪರಿಚಯಾಚ್ಯಾ ಎಕಾ ಶೊಪಾಂತ್ ವಿಕ್ರ್ಯಾಸಾಕ್ ವ್ಹಣುನ್ ಶೊ-ಕೇಸಿಂತ್ ದವರ್ಲೆ. ತೆ ಗಿರ್ಯಾಯ್ಕಾಂನಿ, ಮುಖ್ಯ ಜಾವ್ನ್ ವಿದೇಶಾಂ ಥಾವ್ನ್ ಭೆಂವ್ಡೇಕ್ ಆಯ್ಲೆಲ್ಯಾ ಗೊರ್ಯಾಂನಿ ಆಧಿಕ್ ಖಾಯ್ಸ್ ಕರುನ್ ಮೊಲಾಕ್ ಘೆತ್ಲೆ. ಕ್ರಮೇಣ್ ತ್ಯಾ ಶೊಪಾ ಥಾವ್ನ್ಂಚ್ ಗಿರ್ಯಾಯ್ಕಾಂಚೆ ಒರ್ಡರ್ ಆಯ್ಲೆ. ತೆ ವಿಣುನ್ ಪಾಸಾಯ್ಲೆಲ್ಯಾ / ಮಾಗ್ಲೆಲ್ಯಾ ಪಾಯ್ಯಾಭಿತರ್ ದಿಂವ್ಚೆ ಪಾಸ್ತತ್ ಮ್ಹಾಕಾ ಮ್ಹಜೊ ಪುರ್ತೆಚೊ ವೇಳ್ ಉಣೊ ಪಡ್ಲೊ. ಸಾಂಕ್ಯಾಚಾ ಆನಿ ನಿದ್ರ್ಯಾಚಾ ವೆಳಾಂತ್ ಕಾತ್ರಾಪ್ ಕರುನ್ ಹ್ಯಾ ವಾವ್ರಾಕ್ ವಾಪರ್ಲೊ. ಹ್ಯಾ ಹಾವ್ಯಾಸಾದ್ವಾರಿಂ ಮ್ಹಾಕಾ ಎಕಾ ಮ್ಹಯ್ನ್ಯಾಂತ್ 30 ರುಪ್ಯಾಂ ಥಾವ್ನ್ 40 ಪರ್ಯಾನ್ ಆದಾಯ್ ಮೆಳ್ಳೊ. ಹೊ ಎಕಾ ಸಾಮಾನ್ಯ ಕ್ಲಾರ್ಕಾಚೊ ಸಾಂಬಾಳ್ ತ್ಯಾ ಕಾಳಾರ್.

ಹೊ ಹಾವ್ಯಾಸ್ ಹಾಂವೆಂ 1948-ಂತ್ ಅರ್ಧಾಕ್ ಅರ್ದ್ ಉಣೊ ರ್ಥೂಕ್ ಪಡ್ಲೊಂ. ಕಾರಣ್ ಹಾಚಾವರ್ವಿಂ ದೊಳ್ಯಾಂ-ದೀಷ್ಟ್ ವಾಯ್ಟ್

ಜಾಂವ್ಕ್ ಲಾಗ್ಲಿ. 1949 ಮಾರ್ಚಾಂತ್ "ಇನಾನ್ಸ್ ಫ್ರೀಲ್ಯು ವ್ಯಾಪಾರ್ ಸಂಸ್ಥ್ಯಾನ್ "ನಿಟ್ಟಿಂಗ್" ಚೊ ಎಕ್ ಸ್ಪರ್ದೊ ಪ್ರಗಟೊ ತಾಂತುಂ ಹಾಂವೆಂ ವಾಂಟೊ ಘೆತ್ಲೊ. ಬಾಳ್ಯಾಕ್ ಎಕ್ ಅಂಗ್ಲೆಂ ತಾಕಾ ಭಾಯ್ರ್ ವ್ಹತಾನಾ ಗುಟ್ಲಾವ್ನ್ ಪಾಂಗುರ್ಶೆಂ ಶೊಲ್ ಮ್ಹ ಸ್ವಂತ್ ಪಟನ್ರಾಚೆ ನಗ್ ವಿಣುನ್ ಸ್ಪರ್ದ್ಯಾಕ್ ಧಾಡ್ಲ್ ಕೆಲೆ. ಗ್ಲ್ಯಾಕ್ 30 ರುಪ್ಯಾಂಚೆಂ ದುಸ್ರೆಂ ಬಹುಮಾನ್ ಮೆಳ್ಳೆಂ. (ತಾ ಪ್ರಶಸ್ತೀ-ಪತ್ರ್ ಮ್ಹಜ್ಯಾ ತಾಬ್ಯಾಂತ್ ಆತಾಂಯಿ ಆಸಾ.) ಶೆಂಬರಾಂ ಆಸ್‌ಲ್ಲ್ಯಾ ಸ್ಪರ್ದಿಕಾಂ ಮಧೆಂ ಪುರುಷ್ ವಗಾರ್ಂತ್ಲೊ ಆಸ್‌ಲ್ಲೊ ಹಾಂ ಎಕ್ಲೊ ಮಾತ್ರ್. ನಗಾಂಚಿ ಪರೀಕ್ಷಾ ಕರುನ್ ಬಹುಮಾನಾಂ ಶೀರ್ಪಾಂ ದಿಲ್ಲಿಂ ಸೊಫಿಯಾ ಕೊಲೆಜಿಂತ್ಲ್ಯಾ ಮಾದ್ರಿಂನಿ. ನಗಾಂ ಪ್ರದರ್ಶನ್ ಪಳೆಂವ್ಕ್ ಆಯಿಲ್ಲ್ಯಾ ಪ್ರೇಕ್ಷಕಾಂ ಪೈಕಿಂ ಎಕೇ ಪಾರ್ಸಿ ಮ್ಹಜೆ ದೊನ್‌ಯಿ ನಗ್ 70/- ರುಪ್ಯಾಂಕ್ ಘೆವುನ್, ತಾಂಚೆ "SOLD" ಆಸೊ ಬಿಲ್ಲೊ ಚಿಡ್ಕಾವುನ್ ಸೊಡ್‌ಲ್ಲೊ.

ನಿಟ್ಟಿಂಗಾ ಥಾವ್ನ್ ಕೊಂಕಣಿ ಬಪಾರ್

ನಿಟ್ಟಿಂಗಾಂತ್ ಕಾತ್ರಾಪ್ ಕರುನ್ ಉರ್ಲ್ಲೊ ತೊ ಪುರ್ಸತೆ ವೇಳ್ ಹಾಂವೆಂ ಪೈಲ್ಯಾಚ್ ಪಾವ್ಟ ಕೊಂಕಣಿ ಭಾಷೇಂತ್ ಬರಂವ್ಚ್ಯಾ ಖರ್ಚಿಲೊ. ಹಾಂವೆಂ ನಿಟ್ಟಿಂಗಾಚೆಂ ಕಾತ್ರಾಪ್ ಕೆಲ್ಲೆಂ ದುಸ್ರೆಂ ನೀ ಹ್ಯಾಚ್ ಬರಂವ್ಚ್ಯಾ ಹಾವ್ಯಾಸಾ ಖಾತಿರ್ ಮ್ಹಳ್ಯಾರ್‌ಯಿ ಸತ್ ಚ್.

ಮ್ಹಾಕಾ ಕೊಂಕಣೆಂತ್ ವಾಚ್ಚೆ ಪಿಸಾಯ್ ಹಾಂವ್ ಒಮ್ಜು ಶಾಳಾಂತ್ ಚವ್ತೇ ಕ್ಲಾಸೆಂತ್ ಆಸ್ತಾನಾ ಲಾಗ್‌ಲ್ಲಿ. ತೆದ್ನಾ ಕೊಡ್ಯಾ ಹಾಯ್ ಸ್ಕೂಲಾಂತ್ ಶಿಕ್ಪಿರಾಸ್‌ಲ್ಲೊ ಪೆದ್ರೊಬ್ ಪ್ರತೀ ಸನ್ವಾರಾ ಸ ಜೆರ್ ಘರಾ ಯೇವ್ನ್ ಆಯ್ತಾರ್ ಆಮ್ಗೇರ್ ಪಾಶಾರ್ ಕರುನ್ ಸೊಮಾ ವಾಪಸ್ ವೆತಾಲೊ. ಯೆತಾನಾ ತೊ 'ಕೊಂಕಣಿ ದಿವೆಂ' ಆನಿ 'ಅಂಬ ಪತ್ರಾಂ ಹಾಡ್ತಾಲೊ. ತಿಂ ಜುವಾನ್‌ಬಾಯ್ ಆನಿ ಹಾಂವ್ ವ್ಹೊಬೆ ಸಾನ್ ವ್ಯಾಚ್ತಾಲ್ಯಾಂವ್. ಆಮಿಂ ಆಮ್ಚ್ಯಾ ಭಾಷೆಂತ್ ವಾಚ್‌ಲ್ಲೆ ಪ್ರಥಮ್ ಬುಕ್ "ಶೆಂಬರ್ ಕಂತಿಗೊ' ಆನಿ 'ದಿಸ್ಪಡ್ಯೊ ಸಾಂಗಾತಿ ದೊನ್‌ಯಿ ಭಕ್ತೀಚೆ. ಮಾಗಿರ್ ಪೆದ್ರೊಬ್ 'ಸ್ಟುಡೆಂಟ್ಸ್ ಮಿಶ ಲೀಗ್' (ವಿದ್ಯಾರ್ಥಿ ಮಿಶನರಿ ವೇಳ್) ಹಾಚೊ ಸಾಂದೊ ಜಾಲ್ಲೊ

ಜಾಚಾ ಚಟುವಟಿಕಾಂ ವೈಕಿಂ ಎಕ್ ಆಸ್‌ಲ್ಲಿ ಧಾರ್ಮಿಕ್ ಪುಸ್ತಕಾಂ ಡಾಂತ್ಲ್ಯಾ ಇಗ್ರಜಾಂಕಡೆ ವ್ಹರುನ್ ಆಯ್ತಾರಾ ಮಿಸಾ ಉಪ್ರಾಂತ್ ಕಾಂಕ್ ವಿಕುನ್ ಧರ್ಮ್ ಪ್ರಸಾರ್ ಕರ್ಚಿ. ಪೆದ್ರಾಬ್ ಪ್ರತೀ ರಾ ಘರಾ ಯೆತಾನಾ ಸಬಾರ್ ನವೆ ಬುಕ್ ಹ್ಹಾಡಾಲೊ. ತೆ ತೊ ಹಾಂವ್ ಒಮ್ಮುರ್ ಇಗ್ರಜೆಚಾ ಆಂಗ್ಣಾಂತ್ ಮೆಜಾರ್ ಮಾಂಡುನ್ ನ್‌ಯೊ ಮಿಸಾಂ ಉಪ್ರಾಂತ್ ಭಾಯ್ರ್ ಆಯ್ಲೆಲ್ಯಾಂಕ್ ವಿಕ್ತಾ ಂವ್. ತೆದ್ನಾ ಶಿಕ್ಪಿ ಲೋಕ್ ಉಣೊ ಆಸ್‌ಲ್ಲೊ ತರೀ ತೊ ಲೋಕ್ ಬುಕ್ ಖೂಬ್ ಖಾಯ್ಸ್ ಕರ್ತಾಲೊ. ಸಾಂತಾಂಚಾ ಜೀವನ್ ಚರಿತ್ರೆಚೆ ಬುಕ್‌ಚ್ ಚಡ್ ಆಸ್‌ಲ್ಲೆ. ಎಕಾ ಆಯ್ತಾರಾ ವಿಕ್ತಾನಾಸ್ತಾಂ ಉರುಲ್ಲೆ ಬುಕ್ ದುಸ್ರ್ಯಾ ಆಯ್ತಾರ್ ಪರ್ಯಾನ್ ಆಮ್ಗೆರ್‌ಚ್ ಆಸ್ತಾಲೆ. ತಾಂತ್ಲೆ ಹಾಂವ್ ಹಾಪ್ತ್ಯಾ ಮಧ್ಲ್ಯಾ ದಿಸಾಂನಿ ಸರಾಗ್ ವಾಚ್ತಾಲೊಂ. ಅಶಿ ಹಿ ರುಚ್ ವ್ಹಡ್ಜೀ ಧೈಂ ಪಾಡತ್ತ್ ಆಯಿಲ್ಲಿ.

ಹಿ ವಾಚ್ಪಾಚಿ ಸವಯ್ ಹಾಂವೆಂ ಫುಂಕ್ಯಾಚೆ ಬುಕ್ ಹಾತಾಕ್ ಮೆಳ್ಳೆಲ್ಯಾ ಸಂದರ್ಭಾಂನಿ ವಾಚುನ್ ಚಾಲು ದವರ್‌ಲ್ಲಿ. ಜೊಂಬೈಕ್ ಗೆಲ್ಯಾ ಉಪ್ರಾಂತೀ (1939 ಥಾವ್ನ್) "ರಾಕ್ಣೊ" ಹಾಪ್ತ್ಯಾಳೆಂ ಆನಿ "ಆಂಜ್" ಮಗಾಜೆನ್ ಹಾಡವ್ನ್ ವಾಚ್ತಾಲೊಂ. ಮಾಗಿರ್ ಫಾ. ಸಿಪ್ರಿ ಸ್ತ್ರರ್ ಮಿನೆಜಸಾಸ್ ಬರವ್ನ್ ಪ್ರಗಟ್ಲೆಲೆ ಲ್ಹೊಕಿಕ್ ವಾಚ್ಪಾಚೆ ಬುಕ್ ಮೆಳೊಂಕ್ ಲಾಗ್ಲೆ. ತಾಂತ್ಲೆ "ದುಸ್ಮಾನ್ ಸೊರೊ", "ಜೆನವೀವ್", "ಫುಲಾಂಚಿ ದಾಲಿ", "ಕೊಕಾಲ್ ಆನಿ ಪೊರೆತ್" ಹಾಂವೆಂ ವಾಚ್ಲೆ. ಉಪ್ರಾಂತ್ ಶ್ರೀ ಆಲೆಕ್ಸ್ ಪಾಯಸ್ಸಾನ್ ಪ್ರಗಟ್ಲೆಲಿ ಮುಗ್ಗ್ ಪುಸ್ತಕಾಂ ತೆದೆ "ಜೂಡ್ ಕೊತ್ರ್ಯ", "ರೊಬರ್ಟ್ ರಾಯ್", "ಧುಮ್ಮಾ ದುಸ್ಗ್ರಿಂ", ಇತ್ಯಾದಿ ಕಾಣ್ಯಾಂ ಬುಕ್ ವಾಚ್ಲೆ. ತೆ ಇಂಗ್ಲಿಷ್ ಭಾಷೆಂತ್ಲೆ ಶ್ರೀ ಪೆದ್ರು ಡಿಸೋಜಾನ್ ಭಾಷಾಂತರ್ ಕೆಲ್ಲೆ ಆಸ್‌ಲ್ಲೆ.

1947-ಂತ್ ಇಂಡಿಯಾಕ್ ಸ್ವರಾಜ್ ಮೆಳ್ಳೆಲ್ಯಾ ಸಂಧರ್ಭಾರ್ ಮೆಸ್ತ್ರಿ ಪಾವುಸ್ತಿನ್ ಡಿಸೋಜಾನ್ ಎಕ್ 40 ಪುಟಾಂಚಿ "ಸ್ವತಂತ್ರಾಚೊ ದೀಸ್" ಮ್ಹುಳ್ಳಿ ಕೃತಿ ಬರವ್ನ್ ಪ್ರಗಟ್ಲೆ. ತಿ ವಾಚ್ಲ್ಯಾ ಉಪ್ರಾಂತ್ ಮ್ಹಾಕಾಯೀ ಬುಕ್ ಬರಂವ್ಚಿ ಆಪೇಕ್ಷಾ ಜೈಲ್ಯಾಚ್ ಪಾವ್ಟ ಮನಾಂತ್

ಕಿಂಗ್ಲಿ. ಪುಣ್ ಕಸಲ್ಯಾ ಪ್ರಸ್ತಾಪಾರ್ ಬರಂವ್ಚೆಂ, ಬರೈತಾನಾ ಭಾಸ್
ಚೆಂ ಮಟ್ಟ್ ಆನಿ ರೀತ್ ಕಸಲಿ ವಾಪ್ರುಂಕ್ ಜಾಯ್, ತೆಂ ಮಾಗಿರ್
ಪ್ರಗಟುಂಕ್ ಕೊಣಾಕ್ ದೀಂವ್ಕ್ ಜಾಯ್, ಇತ್ಯಾದಿ ಸಮಸ್ಯೆ ಪರಿಹಾರ್
ಕರ್ಚಿ ವಾಟ್ ದಿಸಾನಾಸ್ತಾಂ, ಹೆಣೆ ಮ್ಹಾಕಾ ಘಾವೊ ತಿ ಸಲಹಾ ದಿತಲೊ
ಮೆಳಾನಾಸ್ತಾನಾ ದೀಸ್ ಆನಿ ಮ್ಹೈನೆ ಮೆಳುನ್ ವರ್ಸ್ ಏಕ್ ಗೆಲೆಂ
ಕ್ರಮೇಣ್ ರಾಕ್ಣೊ ಪತ್ರಾಂತ್ಲಿಂ ಅಭಿಪ್ರಾಯಾಂಚಿಂ ಲ್ಹಾನ್ ಲ್ಹಾನ್
ಲೇಖನಾಂ (ಪತ್ರಾಂ) ವಾಚ್ತಾಂ, ಮ್ಹಾಕಾಯಿ ತಶೆಂಚ್ ಬರವ್ನ್ ಸ
ಪಾಡ್ಪ್ಯಾಕ್ ಧಾಡುಂಕ್, ಆನಿ ಜರೀ ತೆಂ ತಿಂ ಛಾಪುನ್ ಪ್ರಗಟ್ತಾ ತರ್
ಮ್ಹಜಿ ಭಾಸ್ ಆನಿ ರೀತ್ ಸಾರ್ಕಿ ಆಸಾ ಮ್ಹಣ್ಪಾಚಿ ರುಜ್ವಾತ್ ಮ್ಹಾಕಾ
ತೀಚ್ ಪುರೊ ಮ್ಹಣ್ ಸಮ್ಜುನ್ ಏಕಾ ದಿಸಾ ಅಭಿಪ್ರಾಯಾಚೆಂ ಪೈಲೆಂ
ಪತ್ರ್ ಬರವ್ನ್ ಧಾಡ್ಲೆಂ. ಪತ್ರಾಚೊ ವಿಶಯ್ ಬೊಂಬೈಂತ್ಲ್ಯಾ ಘರ್
ಸೇವಕಾಂಚಿ ಹಾಲ್-ಹವಾಲ್. ಪತ್ರಾಚೇ ಅಖೇರಿಕ್ ಮ್ಹಜಾ ಖರ್ಯಾ
ನಾಂವಾ ಬದ್ಲಾಕ್ "ಬೊಂಬೈಂತ್ಲೊ ಮಂಗ್ಳೂರ್‌ಗಾರ್"—ಹೆಂ ಆಡ್
ನಾಂವ್ ಬರೈಲೆಂ. ಭಾಸ್ ಮ್ಹಾಕಾ ಯೆದೊಳ್ ಪರ್ಯಾನ್ ವಾಚುನ್
ಉಲವ್ನ್ ಆನಿ ಆಯ್ಕುನ್ ಸವಯ್ ಆಸ್‌ಲ್ಲಿಚ್ ಪುಣ್ ಸಾಧೇ ರೀತಿಚ
ವಾಪರ್ಲಿ.

ಸಂಪಾದ್ಪಿ ತೆಂ ಛಾಪಿತ್ ಮ್ಹಳ್ಳೊ ಭರ್ವಸೊ ಮ್ಹಾಕಾ ಕಾಂಯ್
ಭಗ್ಲೊನಾ. ಕಾರಣ್, ಯೆಡೊಳ್ ರಾಕ್ಣ್ಯಾಂತ್ ಆಯಿಲ್ಲಿಂ ಚಡಾವತ್
ಅಭಿಪ್ರಾಯಾಚಿಂ ಪತ್ರಾಂ ಆಸ್‌ಲ್ಲಿಂ ನಾಂವಾಡ್ಯಾ ಹೆಳ್ಯಿಲ್ಯಾ ಕೊಂಕಣಿ
ಬರವ್ಪ್ಯಾಂಚಿಂ, ಮೆಸ್ತ್ರಿಂಚಿಂ, ಯಾಜಕಾಂಚಿಂ ಆನಿ ಸಮಾಜೆಂತ್ ಪರಿಚಿತ್
ಜಾಲ್ಲ್ಯಾ ಹುದ್ದ್ಯಾದಾರಾಂಚಿಂ. ತಾಂಚಾ ಮುಖಾಂತ್ಯಾನ್ ಹಾಂವ್ ಆಸ್
ಲ್ಲೊಂ ಕೇವಲ್ ಏಕ್ ಗುಪ್ತೊ ಸಾಮಾನ್ಯ ಕೊಂಕಣಿ ಪಾಚ್ಪಿ.

ತರೀ ತೆಂ ಪತ್ರ್ ಪ್ರಗಟ್ ಜಾಲೆಂ! ಭಾಸೇಚ್ಯೊ, ಉತ್ರಾಂಚ್ಯೊ
ಆನಿ ಅಕ್ಷರಾಂಚೊ ಕಾಂಯ್ ತಿದ್ವಣ್ಯೊ ಕೆಲ್ಯಾತ್‌ಗಾಯ್ ಮ್ಹಣುನ್
ಚಪ್ರಾಯೆನ್ ಸೊದುನ್ ವಾಚ್ಲೆಂ ಪುಣ್ ನಾ! ಕಶೆಂ ಬರವ್ನ್ ಧಾಡ್‌ಲ್ಲೆಂ ತೆಂಚ್
ನಕಲ್! ವ್ಹಾ! ಭಾಸೇಚೇ ಯೊಗ್ಯತಾಯೇ ತರ್ಫೆನ್ ಮ್ಹಾಕಾ ಆಸ್‌ಲ್ಲೊ
ದುಬಾವ್ ಪರಿಹಾರ್ ಕರುಂಕ್ ಹಾಚಾಕೀ ಬರಿ ಸರ್ಟಿಫಿಕೆಟ್ ದುಸ್ರಿ ಕಿತೆಂ

ಾಯ್? ಏಕಾ ಸಾರ್ವಜನಿಕ್ ಪತ್ರಾರ್ ಪ್ರಗಟುಂಕ್ ಜಾಂವ್ಚ್ಯಾಸಾರ್ಕೆ ೊಂಕಣಿ ಭಾಸ್ ಮ್ಹಾಕಾ ಬರಂವ್ಕ್ ಕಳ್ತಾ ಮ್ಹಳ್ಳೊ ವಿಶ್ವಾಸ್ ಹೆಂ ತ್ರ್ ವಾಚ್ತಾಚ್ ಮ್ಹಾಕಾ ಭಗ್ಲೊ ಆನಿ ಫುಡೆಂಯಿ ಬರಂವ್ಚ್ಯಾಕಡೆ ಉತ್ತೇ ಸ್ ಆನಿ ಧೈರ್ ಆಪಾಪಿಂ ಲಾಬ್ಲೆಂ.

ಹಾಚಾ ಉಪ್ರಾಂತ್ ಮ್ಹಜಿಂ ಅಭಿಪ್ರಾಯಾಚಿಂ ಪತ್ರಾಂ ಸರಾಗಾನ್ ಕ್ಣೊ-ಂತ್ ಫಾಯ್ಸ್ ಜಾಲಿಂ. ಆಡ್ ನಾಂವ್ಂಚ್ ವಾಪರ್ಲೆಂ.

ಕ್ರಮೇಣ್ ಮಟ್ವೆ ಕಾಣಿ ಬರವ್ನ್ ಧಾಡ್ಲಿ ಆನಿ ತಾಕಾ "ಜೊಸ್ಸ್ಯಾ"-ಂ ಆಡ್‌ನಾಂವ್ ವಾಪರ್ಲೆಂ. ತಿಯಿ ಫಾಯ್ಸ್ ಜಾಲಿ. ಆಶೆಂ 948 ವರ್ಸಾಂ ಸಂತರ್ ಮ್ಹಜಿಂ ಕಿತ್ಲಿಂ ಪತ್ರಾಂ ಆನಿ ಕಾಣ್ಯೊ ಪ್ರಗಟ್ ಾಲ್ಯಾತ್ ತಾಚಿಂ ಲೆಕ್ ಅಥವಾ ಸಕಲಾಂ ಮ್ಹಜ್ಯಾ ತಾಬ್ಯಾಂತ್ ಆತಾಂ ಾಂತ್. ಆಸ್ಲ್ಲಿಂ ಕ್ರಮೇಣ್ ತಿಂ ದಾಸ್ತಾನ್ ದವರ್ಲ್ಲ್ಯಾ ಕಡೆ ಉದ್ಯಾ ಳ್ ಲಾಗುನ್ ಪಿಡ್ಡ್ಯಾರ್ ಜಾಲ್ಯಾಂತ್.

ಕೊಂಕಣಿ ಕಾದಂಬರಿಚೊ ಉದೆವ್

ಆತಾಂ ಮ್ಹಜಿ ಕೊಂಕಣೆಂತ್ ಬುಕ್ ಬರಂವ್ಚಿ ಅಪೇಕ್ಷಾ ಬಳಿಷ್ಟ ಜಾಲಿ. ತ್ಯಾ ಕಾಳಾರ್ ಕೊಂಕಣೆಂತ್ ಆಸ್‌ಲ್ಲೆ ಬುಕ್ ಬವ್ ಉಣೆ-ಮ್ಹಜಾ ಅಂದಾಜಾ ಪ್ರಕಾರ್ 75 ಯಾ 80 ಭಿತರ್ ತಾಂಚೊ ಸಂಖ್ಯೊ. ತಾಂತ್ಲೆ ಚಡಾವತ್ ಧಾರ್ಮಿಕ್ ವರ್ಗಾಚೆ; ಕಾಣ್ಯಾಂ-ಬುಕ್ ಬವ್ ಉಣೆ. ಆನಿ ತೆಯಿೀ 30/40 ಫುಟಾಂಭಿತರ್ಲೆ. ಕಾದಂಬರಿ ವರ್ಗಾಚೆ ವ್ಹಡ್ ಗಾತ್ರಾಚೆ ನಾಸ್‌ಲ್ಲೆ. ಕಾಣ್ಯೊ ಚಡಾವತ್ ಇಂಗ್ಲಿಷ್ ಭಾಷೆಂತುನ್ ಭಾಷಾಂತರ್ ಕೆಲ್ಲ್ಯೊಚ್. ಆಮ್ಚ್ಯಾಚ್ ಗಾಂವಾಂತ್ ಆನಿ ಸಮಾಜೆಂತ್ ಜಾಲ್ಲ್ಯಾ ಘಡಿತಾಂಚ್ಯೊ ನಾಸ್‌ಲ್ಲ್ಯೊ. ಪುಣ್ ಸಬಾರ್ ನಾಟಕ್ ಬರ್ಯಲ್ಲೆ ಆಸ್‌ಲ್ಲೆ. ಪುಣ್ ತೆ ಛಾಪುನ್ ಪ್ರಗಟಿನಾಸ್‌ಲ್ಲೆ. ಕಿತ್ಯಾ ತೆಂ ಕಾರಣ್ ಹಾಂವ್ ನೆಣಾಸ್‌ಲ್ಲೊಂ; ಆತಾಂಯಿ ನೆಣಾಂ. ದೆಕುನ್ ಹಾಂವೆಂ ಏಕ್ ಕಾದಂಬರಿ ಬರಂವ್ಕ್ ಯೋಜಿಲೆಂ, ಆನಿ ಏಕ್ ಪ್ಲೊಟ್ (ಕಥಾವಸ್ತು)ಯಿ ಚಿಂತುನ್ ತಯಾರ್ ಕೆಲೊ. ತೊ ಬರಂವ್ಚೆಂ ಆಟ್ಪಾಣ್ ಕರ್ತಾನಾ ಇಲ್ಲಿ ಗುಸ್ಪಡ್ ಸಂಭವ್ಲಿ. ಕಿತೆಂ ಮ್ಹಳ್ಯಾರ್ ಕಾದಂಬರಿಚಿ ಸಾರ್ಕಿ ಘಡ್ವಣ್ ಕಶಿ ಆಸುಂಕ್ ಜಾಯ್

ತಾಚಿ ಬರಿ ಮಾಹೆತ್ ಮ್ಹಾಕಾ ನಾಸ್‌ಲ್ಲಿ. ಕಾರಣ್, ಮ್ಹಜಾ ಯೇದಿ ಳ್ಳ್ಯಾ ಜಿವಿತಾಂತ್ ಹಾಂವೆಂ ವಾಚ್‌ಲ್ಲ್ಯೊ ಇಂಗ್ಲಿಷ್ ಕಾದಂಬರ್ಯೊ ಕೇವಲ 2 ಯಾ 3. ವಾಚ್ಪಾರ್ ಪುರ್ತಿ ಪುರ್ಸತ್‌ಚ್ ನ್ಹಯ್, ತ್ಯೊ ಮೋಲಾಕ ಘೆಂವ್ಚಿ ತಾಂಕ್ ತ್ಯಾ ಪೈಲಿಂ ನಾಸ್‌ಲ್ಲಿ. ಆನಿ ಜಾಣಾರೆ ಆನಿ ಧಾರ್ಮಿಕ್ ವ್ಹಡಿಲ್ ಕಾದಂಬರ್ಯೊ ವಾಚಿನಾಕಾತ್, ತೆಂ ವಾಚಾಪ್ ಬರೆಂ ನ್ಹಂ ಪಾತ್ರ್ಯಾಕ್ ನಾಡ್ಚಿಂ ಸನ್ನಿವೆಶಾಂ ತಾಂತುಂ ಆಸಾತ್ ಮ್ಹಣುನ್ ಬೂದ ಸಾಂಗ್‌ಲ್ಲಿಯಿೊ ಆಯ್ಕುನ್ ಹಾಂವ್ ತಿ ಪಾಳ್ತಾಲೊಂ. ಆತಾಂ ಮ್ಹಾಕಾ ನಮುನೊ ಜಾಣಾ ಜಾಂವ್ಚಾ ಪಾಸ್ವತ್ ಎಕ್ ದೋನ್ ಕಾಂಬರ್ಯೊ ವಾಚ್ಚೆಂ ಅವಶ್ ದಿಸ್ಲೆಂ. ಮ್ಹಜಾ ಎಕ್ಸ್‌ಚೇಂಜಾಚೇ ಬಗ್ಲೇನ್ ರೈಲ್ವೆ ಟೆಲಿಗ್ರಾಫ್ ಆಫೀಸ್ ಆಸ್‌ಲ್ಲೆಂ. ತಾಂತುಂ ಶ್ರೀಮತಿ ಈಡಿತ್ ಎಸ್ಪಾ ರಾನ್ಸ್ ಟೆಲಿಗ್ರಾಫಿಸ್ಟ್ ಸಂದಾಯಿೊ ಆಫೀಸಾಂತ್ ಪುರ್ಸತೆಚಾ ವೆಳಾಂತ್ ಕಾದಂಬರ್ಯೊ ವಾಚ್ತಾಲಿ. ಹಾಂವೆಂ ತಿಚಾ ಕಡ್ಚ್ಯೊ ಕಾದಂಬರ್ಯೊ ಮಾಗ್ಲ್ಯೊ. ತಿಣೆ ರುಬಿ ಆಯ್ಯೆರ್ಸಾಚೊ ತೀನ್ ಸಮಾಜಿಕ್ ಕಾದಂಬರ್ಯೊ ದಿಲ್ಲ್ಯೊ. ತ್ಯೊ ವಾಚುನ್ ಮುಗ್ದಿತಾನಾ ಮ್ಹಾಕಾ ಕಾದಂಬರಿ ಬರಂವ್ಚಿ ರೀತ್ ಅಧಿಕ್ ವಾಂಟ್ಯಾನ್ ಕಳ್ಳಿ. ತ್ಯಾ ಪ್ರಕಾರ್ ಬರಂವ್ಕ್ ತಯಾರ ಕರ್ತಾನಾಂಚ್ "ರಾಕ್ಣೊ" ಪತ್ರಾರ್ ಕೊಂಕಣಿ ನಾಟಕ್ ಸಭಾನ್ ನಾಟಕ್-ಸ್ಪರ್ಧ್ಯಾಚೆಂ ಇಸ್ತಿಹಾರ್ ಛಾಪ್‌ಲ್ಲೆಂ ವಾಚ್ಲೆಂ. ಆತಾಂ ಕಾದಂಬರೇಕ್ ಮ್ಹಣುನ್ ತಯಾರ್ ಕೆಲ್ಲೇ ಕಥಾವಸ್ತುಚೊ ಎಕ್ ನಾಟಕ್ ಬರೈಲೊ. "ಆಶೆಲ್ಲ್ಯಾಕ್ ನಿಶೆಲ್ಲಿಂ"—ಹೆಂ ನಾಂವ್ ಬರೈಲೆಂ ಆನಿ ತೊ ಸ್ಪರ್ಧ್ಯಾಕ್ ಮ್ಹಣುನ್ ಇಸ್ತಿಹಾರಾಂತ್ ದಾಕೈಲ್ಲ್ಯಾ ವಿಳಾಸಾಕ್ ತಪಾ ಲಾಂತ್ಲ್ಯಾನ್ ಪಾಟೈಲೊ.

ಇನಾಮಾಂ ಪೈಕಿಂ ತಿಸ್ರೆಂ ಪುಣ್ ಮ್ಹಾಕಾ ಖಂಡಿತ್ ಮೆಳ್ತೆಲೆಂ ಮ್ಹಳ್ಳ್ಯೊ ಅಖಂಡೊ ಭರ್ವಸೊ ಮ್ಹಾಕಾ ಭುಜೈತಾಲೊ. ಕಿತ್ಯಾ ಯೆದೊಳ್ ಹಾಂವೆಂ ದೆಕ್ಲ್ಯಾ ಸಬಾರ್ ಕೊಂಕಣಿ ನಾಟಕಾಂನಿ ನಾಸ್ ಲ್ಲ್ಯಾ ಥೊಡ್ಯಾ ನೊವ್ಯಾಚ್ ರೀತಿ ಹಾಂತುಂ ವಾಪರ್ಲ್ಲ್ಯೊ. ಧಾಕ್ಲ್ಯಾಕ್ ಅಧಿಂ ವ್ಯಕ್ತಿಯಾಂಚಿಂ ಆಲ್ಪ್ಕಂಜಾಂ, ತಾಂಚಾ ಗಾಂವಾಚಿಂ ಆನಿ ವಠಾ ರಾಚಿಂ ಖರಿಂ ನಾಂವಾಂ ಬರೈ ನಾಸ್‌ಲ್ಲೆಂ. ಖಂಚಾಗೀ ಎಕಾ ಗಾಂವಾ ತ್ಲ್ಯಾಂಚಿ ಕಾಣಿ ಸಾಂಗ್‌ಲ್ಲೀ ರೀತಿನ್—ಲೊಸಾರ್ಬ್, ಮೆಸಿನಾವು

ಲ್ಲ್ಯಾಚಾಯ್, ಪೆದ್ರ್ಯಾಮ್ - ಅಸಲಿಂ ನಾಂವಾಂ ವಾಪರ್ತಾಲೆ. ಹಾಂವೆಂ ತಾಂಚಿಂ ಆಯ್ಸ್ಕಂಜಾಂ ಆನಿ ಗಾಂವಾಚಿಂ ನೀಜ್ ನಾಂವಾಂ ಬರೈಲ್ಲಿಂ. ನಯ್ ಸಂಭಾಷಣಾಂತ್ ಗಾದಿ, ಶ್ಲೋಕ್, ಅಲಂಕಾರಿಕ್ ಮ್ಹಣ್ಣೊಣಿ ತ್ಯಾದಿ ಭರ್ಸುನ್ ಸೊವಿ ಶೈಲಿ ವಾಪರ್ಲ್ಲಿ. ಆನಿ ಕಾಣಿ ಮುಳಾ ಾವ್ನ್ ಅಂತ್ಯಾ ಪರ್ಯಾನ್ ಅನಿಶ್ಚಿತಾಯೆಂತ್ ಕಾಂಡುನ್ ವ್ಹರ್ಚಿ ೌತುಕಾಯೆಭರಿತ್ ಆಸ್ಲ್ಲಿ. ಸ್ಪರ್ಧ್ಯಾಚೊ ಫಲಿತಾಂಶ್ ಜಾಣಾ ಾಂವ್ಕ್ ಹಾಂವ್ ಅತ್ರೆಗಾನ್ ಆಸ್ಲ್ಲೊಂ.

ಫಲಿತಾಂಶ ಆಯ್ಲೊ. ಹಾಂವೆಂ ನಿರೀಕ್ಷಿಲ್ಲೊ ತಿಸ್ರೊ ನಾಕಾ, ರುಜ್ವಾಣೆಚೊ ಚವ್ತೊ ಬಹುಮಾನ್ ಲಿಗುನ್ ಮ್ಹಜಾ ನಾಟಕಾಕ್ ೀಪಾವ್ನಾಸ್ಲ್ಲೊ! ಹೆಂ ತೀರ್ಪ್ ಮ್ಹಾಕಾ ಗೂಢಾರ್ಥಾಚೆಂ ದಿಸ್ಲೆಂ. ಹಜ್ಪಣಿ ನಾಟಕ್ ತಿರಸ್ಕೃತ್ ಕೆಲ್ಲೆಂ ಕಾರಣ್ ಜಾಣಾ ಜಾಂವ್ಚಿ ಗರ್ಜ್ ಮ್ಹಾಕಾ ದಿಸ್ಲಿ. ಕೊ, ನಾ. ಸಭಾಚಾ ವ್ಹಡಿಲಾಕ್ ಪತ್ರ್ ಬರವ್ನ್ ಂ ವಿಸಾರ್ಲೆಂ ಆನಿ ಮ್ಹಜಿ ನಾಟಕ್-ಕೃತಿ ಮ್ಹಾಕಾ ಪಾಟಿಂ ಧಾಡುಂಕೀ ಉಪ್ಕಾರ್ ಮಾಗ್ಲೊ. ಏಕ್ ಮ್ಹೈನೊ ರಾಕ್ಲ್ಯಾರೀ ಜವಾಬ್ ಐಲಿನಾ. 0 ದಿಸಾಂಚೀ ರಜೇರ್ ಗಾಂವಾಕ್ ಗೆಲೊಂ ಆನಿ ಕೊ. ನಾ. ಸಭಾಚಾ ಕಾರ್ಯದರ್ಶಿಯಾಕ್ ಭೆಟ್ಲೊಂ. ಮ್ಹಜಿ ಪರಿಚಯ್ ಸಾಂಗ್ಲಿ ಆನಿ ಮ್ಹಜಾ ನಾಟಕಾ ತರ್ಫೆನ್ ತಾಚೆ ಅಭಿಪ್ರಾಯ್ ಮಾಗ್ಲೆ.

ತಾಚಿ ಪ್ರತಿಕ್ರಿಯಾ ಆನಿ ವರ್ತನ್ ಮ್ಹಾಕಾ ಅತ್ವೆಂ - ಶೆಂ ದಿಸ್ಲೆಂ. ಾಗ್ರ್ಯಾನ್, ಪಿಂಗ್ರ್ಯಾನ್, ಅರ್ಧೆಂ ಸತ್ ಸಾಂಗ್ಲೆಂ, ಅರ್ಧೆಂ ಲಿಪಂವ್ಚೆಂ ನಾಟಕೀಯ್ ಅಭಿನಯಾನ್ ಕರೀತ್,—

“ನಾಟಕಾಂತ್ಲಿ ಕಾಣಿ ಪುಣಿ....ಸಾದಾ....ನರ್ ಬರಿ ಆಸಾ, ಪುಣ್.... ಪುಣ್....ನಾಟಕ್ ಚ—ಡ್' ಲಾಂಬ್ ಆಸಾ, ದೆಕುನ್'ಂಚ್ ಮ್ಹಣ್ದೆ ಸಾತ್,....ಯ್ಯೆಂ....ತೊ ತಿರಸ್ಕೃತ್ ಜಾಲಾ. ಆನಿ ಯ್ಯೆಂ....

ಕಿತೆಂ ಮ್ಹಳ್ಯಾರ್... ತೊ ಮೊಟ್ವೊ ಕರ್ನ್ ಬರೈಲ್ಯಾರ್. ಕಾಂಯ್.... ರೊ ಜಾಯ್ತ್ ಕೊಣ್ಣಾ....” ಇತ್ಲೆಂ ಮ್ಹಣುನ್ ವೊಗೊಚ್ ಜಾಲೊ.

ವ್ಹಾ ಕಾ ಪುಡೆಂ ಕಿತೆಂ ಉಲಂವ್ಚೆಂ ಯಾ ವಿಸಾರ್ಚೆಂ ತೆಂ ಕಳ್ಳೆಂನಾ
ಸಬಾರ್ ನಾಟಕ್ ಬರವ್ನ್ ಆನಿ ಅಭಿನಯುನ್ ಕರುನ್ ಹೆಳ್ಳೆಲೊ ನಾ
ಕಿಸ್ತ್ ತೊ, ಹ್ಯಾ ಕಲಾ ತರ್ಫೆನ್ ವ್ಹಾ ಕಾ ಥೊಡೊ ಅನ್ಭವ್ ದೀ
ಗಾಯ್ ವ್ಹ ಣ್ ಚಿಂತುನ್ ತಾಚಾ ತೊಂಡಾಕ್ ಪಳೇತ್ ಬಸ್ಲೊ
ಪುಣ್ ತಾಣೆ ವ್ಹ ಜಾಕಡೆ ಚಡಿತ್ ಉಲಂವ್ಚಿ ಕಾಂಯ್ ಉಬ್ರಾ ದಾ
ಲಿನಾ. ಸಹಜ್ಪಣಿ ವಿಸಾರುಂಕೀ ವ್ಹಾ ಕಾ ಉತ್ತೆಜನ್ ಭಗ್ಲೆಂನಾ
"ವ್ಹ ಜಿ ಕೃತಿ ವ್ಹಾ ಕಾ ಪಾಟಿಂ ದಿಶಿಗಿ?" ವ್ಹ ಣುನ್ ವ್ಹಾತ್ರ ನ
ತಾಯೇನ್ ವಿಸಾರ್ಲೆಂ.

"ಆತಾಂ ವ್ಹ ಜಾಲಾಗಿಂ ನಾ. ಖೈಂ ಆಸಾ ತೊ ಸೊದುನ್ ಕಾಡುನ
ಟಿಪಾಲಾದ್ವಾರಿಂ ತುಜಾ ವಿಳಾಸಾಕ್ ಧಾಡ್ತಾಂ" ವ್ಹ ಣಾಲೊ ಘನಾನ
ಉಲವ್ನ್.

ಜಾಯ್ತ್ ವ್ಹ ಣುನ್ ಹಾಂವ್ ಆಯ್ಲೊಂ.

ವಾಟೇರ್ ವ್ಹಾ ಕಾ ತ್ಯಾ ವಾನೇಸ್ತ್ ನಾಟಕಿಸ್ತಾಚಾ ಶೆಳ್ವಟಾ
ವರ್ತನಾಚೊಚ್ ನಿಯ್ಹಾಳ್,— 'ಏಕ್ ನಾಂವಾಡ್ದಿಕ್ ನಾಟಕ್—
ಬರವ್ಪಿ ಆನಿ ಕಲಾಕಾರ್,—ಕೊ. ನಾ. ಸಭಾಚೊ ಏಕ್ ಕಾರ್ಬಾರ್ವಂತ್ ಯಿ
ತಾಣೆ ವ್ಹಾ ಕಾ ನೊವ್ಯಾ ಬರವ್ಪ್ಯಾಕ್ ಅಶೆಂ ಸುರಾತಾಚೆಂ ಚಾರ್ ಚ
ವಾಕ್ಯಾಂ ಉಲಂವ್ನ್ ನಿರುತ್ಸಾಹಾಚೊ ಶೆಳೊ ಅನ್ಭವ್ ದೀವ್ನ್ ಧಾಡ್ಲೆಂ
ಹೆಂ ಸಮಾಪೆ? ಜರ್ ತಾಕಾ ಕೊಂಕಣಿ ನಾಟಕ್ ಕಲಾ'ಭಿವೃದ್ಧೀಚೊ
ಖರೊ ಹುಸ್ಕೊ ಆಸಾ ತರ್ ತಾಣೆ ವ್ಹಾ ಕಾ ನಾಟಕ್ ಬರಂವ್ಕ್ ಗಜೆ
ಪುರ್ತೆ ಇಲ್ಲೆ ಹಿಶಾರೆ. ಸೂಚನಾಂ ಭೀ ಸಾಂಗುನ್, 'ಫುಡ್ಯೆಂ ನಾಟಕ್
ಬರಯ್; ನಿರಾಶಿಕ್ ಜಾಯ್ನಾಕಾ' ವ್ಹ ಣುನ್ ಪ್ರೊತ್ಸಾಹ್ ದೀಂವ್
ಜಾಯಾಸ್ಲೆಂ ನೈಂವೇ"

ತರೀ ಹಾಂವ್ ತಾಚೇರ್ ಶಿಣ್ಲೊಂನಾ. ಬದ್ಲಾಕ್, "ಘಾಂಕೇನಂತ
ನಾಟಕ್-ಬರವ್ಪ್ಯಾಕ್ ತಾಕಾ ವ್ಹ ಜೊ ನಾಟಕ್ ವಾಚ್ತೆಚ್ ವ್ಹಾ ಕಾ ನಾಟಕ್
ಬರಂವ್ಚೆಂ ದೆಣೆಂ ನಾ; ಆನಿ ಅಸಲ್ಯಾಕ್ ಆಪ್ಣೆ ತೆಣೆ ಕಾಂಯ್ ವ್ಹಾಹೆತ್
ದಿಂವ್ಚಿ ವ್ಯರ್ಥ್,—ಅಶೆಂ ಭಗ್ಲೆಂ ಆಸ್ತಲೆಂ' ಅಶೆಂ ಸಮ್ಜುನ್ ವ್ಹಾ ಕಾ
ಹಾಂವೆಂಚ್ ಭುಜೈಲೆಂ.

ಪುಣ್ ಹ್ಯಾ ನಾಣ್ಯಾಚಿ ಪಂಟ್ಲೆ ಕೂಸ್ ಮ್ಹಾಕಾ ಎಕಾ ಆನ್ಸ
ರಾನ್ 2 ವರ್ಸಾಂ ಉಪ್ರಾಂತ್ ಅಶೆಂ ಸಾಂಗುನ್ ದಾಕೈಲಿ:—
ಣಶ್ ಮನಿಸ್ ಶ್ರೇಷ್ಟ - ಹುಶಾರ್ - ಫಾಂಕೇವಂತ್ ಮ್ಹಣ್ಚ್ಯಾ
ಣಾರ್ ಆಸಾ ತಾಕಾ ಎಕ್ ಪ್ರತಿಸ್ಪರ್ಧಿ ಉದೆಲಾ ಮ್ಹಣ್ ಕಳ್ಯಾರ್
ಾ ತ್ಯಾ ಸ್ಪರ್ಧಿಯಾಕ್ ಪ್ರೋತ್ಸಾಹ್ ದಿಂವ್ಚ್ಯಾ ಬದ್ಲಾಕ್ ಮುಳಾಂತ್‌ಚ್
ಚೇರ್ ಕಳ್ಯಾ ತೇಂ ರೀತಿನ್ ಶೆಳೆಂ ಪೊತುನ್, ತಾಣೆ ವೈರ್ ಚಡಾನಾಶೆಂ
ಉತ್ಸಾಹಿಕ್ ಕರುನ್ ದಾಂಬ್ಚೆಂ ಪ್ರಯತ್ನ್ ಕರ್ತಾ. ನಿಸ್ವಾರ್ಥ್ಯ
ನಾಚೊ ಕಲಾಕಾರ್ ಮಾತ್ರ್ ಉದೆವ್ನ್ ಯೆಂವ್ಚ್ಯಾ ಉಮೆದ್ವಂತಾಂಕ್
ರ್ಫ ಥರಾನ್ ಉತ್ತೇಜನ್ ದೀವ್ನ್ ಊಂಚಾಯೆಕ್ ಚಡೈತಾ. ಪುಣ್
ಾ ದುಸ್ರ್ಯಾ ವರ್ಗಾಚಿ ಸಂವ್ಸಾರಾಂತ್ ಜೋೀವ್ ಥೊಡೆ ಆಸಾತ್."

ಮ್ಹಜಾ ನಾಟಕಾಚಿ ಪ್ರತಿ ಮ್ಹಾಕಾ ಪಾಟಿಂ ಪಾವಿತ್ ಕೆಲಿನಾ
ಣೆ. ಪುಣ್ ತಾಚೆಂ ಎಕ್ ನಕಲ್ ಮ್ಹಜಾ ತಾಬ್ಯಾಂತ್ ಆಸ್‌ಲ್ಲ್ಯಾನ್
ಾಂವೆಂ ಫಿಕಿರ್ ಕೆಲೆಂನಾ.

ಆತಾಂ ತೊ ನಾಟಕ್ ಮಟ್ವೊ ಕರ್ಚ್ಯಾಕಡೆ ಹಾಂವೆಂ ಗುಮಾನ್
ಲೆಂನಾ. ಬದ್ಲಾಕ್ ಮ್ಹಜಾ ಸುರ್ವೇಚಾ ಯೋಜನಾ ಪ್ರಮಾಣೆ ಹಾ
ಂ ತೊ ಕಾದಂಬರೆಂತ್ ಪರಿವರ್ತನ್ ಕೆಲೊ. ಹಾಂವ್‌ಯಿ ತೆಂಚ್
ಲೆಂ. ನಾಟಕ್ ಕೊಪಿ ಬರ[illegible] 120 ಪುಟಾಂನಿ ಆಸ್‌ಲ್ಲೊ ತೊ
ತಾಂ ಕಾದಂಬರೆಂತ್ ಬದ್ಲುನ್ ಮುಗ್ದಿತಾನಾ ಲಗ್‌ಬಗ್ 500
ಪುಟಾಂಚೊ ಜಾಲ್ಲೊ.

ಆತಾಂ ಹಿ ಯೆದಿ ವ್ಹಡ್ಲಿ ಕೃತಿ ಛಾಪುನ್ ಪ್ರಗಟುಂಕ್ ವಾಟ್
ತೆಂ ಮ್ಹಳ್ಯಾರಿ ಸವಲಾಕ್ ಮ್ಹಜಾಲಾಗಿಂ ಜವಾಬ್ ತಯಾರ್‌ನಾಸ್‌ಲ್ಲಿ.
ೂ. ನಾ. ಸಭಾಚಾ ಶೆವಟಾಂ ಪೈಕಿಂ ಎಕ್ ತೊ, ಕೊಂಕಣಿ ಪುಸ್ತಕಾಂ
ಾಪುನ್ ಪ್ರಸಾರಾಂತ್ ಪಿತರಾಂವ್ಚೊ. ಪುಣ್ ಪುಸ್ತಕಾಂ ಫಕತ್ ಧಾರ್ಮಿ
ಗೀ ಯಾ ಹೆರ್‌ಯಿೀ:—ಹಾಚಿ ಜವಾಬ್ ಹಾಂವ್ ನೆಣಾಸ್‌ಲ್ಲೊಂ.
ತೆಂಯಿ ಆಸೊಂ, ಕೃತಿ ಸಭಾಚಾ ಸ್ಥಾಪಕಾಕ್ ಫಾ. ಜೊರ್ಜ್ ಆಲ್ಬು
ರ್ಕ್ ಪೈ-ಕ್ ಪಾವಿತ್ ಕರ್ತಾಂ, ತೊ ಹಿ ವಾಚುನ್ ಜೋಕ್ತಿ ಜವಾಬ್
ರವ್ನ್ ಮ್ಹಾಕಾ ಕಳಿತ್ ಕರ್ತಲೊ. ನಾಕಾ ಮ್ಹಳ್ಯಾರ್ ಕೃತಿ ಪಾಟಿಂ

ಹಾಡ್ಲ್ಯಾರ್ ಸ್ಪೈ—ಅಶೆಂ ಚಿಂತುನ್ ಹಾಂವೆಂ ತಿ ಟಪಾಲಾಂತ್ಲ್ಯಾನ
-ತಾಕಾ ಧಾಡ್ಲಿ.

ಫಾ. ಪೈ-ನ್ ತಿ ವಾಚುನ್ ಬರ್‍ಯಾ ಸಿಫಾರಾಸೆಚೆಂ ಪತ್ರ್ ಉಟ
ಉಟಂ ಬರವ್ನ್, ತಿ ಛಾಪುಂವ್ಚಿ ವ್ಯವಸ್ತಾ ಆಪುಣ್ ಕರ್ತಾಂ ಮ್ಹಣುನ
ಮ್ಹಾಕಾ ಕಳವ್ನ್ ಭಾಸಾಯ್ಲೆಂ. ತಾಣೆ ತಿ ಸಭಾಚಾ ಅಧ್ಯಕ್ಷಾಕ್
ಕಾಪುಚಿನ್ ಫ್ರಾದ್. ಫಿಲಿಪ್ ನೆರಿಕ್ ವಾಚುಂಕ್ ದಿಲಿ. ತಾಣೈಂ
ವಾಚುನ್ ಪಸಂತ್ ಕೆಲ್ಯಾ ಆನಿ ನಿರ್ಮಾಣ್ಯಾ ತೀರ್ಪ್ಪಾ ಖಾತಿರ್ "ರಾಕ್ಣೊ"
ಚಾ ಸಂಪಾದ್ಪ್ಯಾರ್, ಫಾ. ಸಿಲ್ವೆಸ್ತ್ರ್ ಮಿನೆಜಸಾಕ್ ದಿಲ್ಯಾ ಮ್ಹಣುನ
ಮ್ಹಾಕಾ ಕಳ್ಳೆಲೆಂ.

ಥೊಡ್ಯಾಂ ದಿಸಾಂ ಉಪ್ರಾಂತ್ ಮ್ಹಾಕಾ ಫಾ. ಮಿನೆಜಸಾಚೆ
ಚುಟುಕ್ ಪತ್ರ್ ಆಯ್ಲೆಂ. ತಾಂತುಂ ಅಶೆಂ ಬರ್‍ಯೆಲ್ಲೆಂ—"ತುಜಿ ಕಾದ
ಬರಿ, 'ಆಶೆಲ್ಲ್ಯಾಕ್ ನಿಶೆಲ್ಲೆಂ' ಕೊ. ನಾ. ಸಭಾಚಾ ಅಧ್ಯಕ್ಷಾನ್ ಮ್ಹಾಕ
ವಾಚುಂಕ್ ದಿಲ್ಯಾ ಆನಿ ತಿ ಛಾಪುನ್ ಪ್ರಗಟುಂಕ್ ಆಕ್ಷೇಪ್ ಆಸಾಗಿ
ಮ್ಹಣುನ್ ಅಭಿಪ್ರಾಯ್ ವಿಚಾರ್ಲಾ. ಮ್ಹಜೊ ಅಭಿಪ್ರಾಯ್ ದಿಂವ
ಪೈಲೆಂ ಮ್ಹಾಕಾ ತುಜಾ ಸಂಗಿಂ ಇಲ್ಲೆಂ ಮಹತ್ವಾಚೆಂ ಉಲಂವ್ಕ್ ಜಾಯ
ಸಾದ್ಯ್ ಜಾತಾ ತಿತ್ಲ್ಯಾ ವೆಗಿಂ ಯೇವ್ನ್ ಮ್ಹಾಕಾ ಭೆಟ್."

ಹೆಂ ತುತಾರ್ಚೆಂ ಆಪವ್ಣೆ ವಾಚುನ್, ನಾನಾಂತೆ ಅರ್ಥ್ ಕರುನ
ಹಾಂವ್ ಗಾಭರ್‍ಲೊಂ. ಕೊ. ನಾ. ಸಭಾಚಾ ಮಾನೆಸ್ತ್ ಕಾರ್ಯದ
ಯ್ಲಾನ್ ತಿ ಕೃತಿ ಲಾಂಬ್ ಜಾಲ್ಯಾ ಮ್ಹಳ್ಯಾ ನಿಂಬಾನ್ ತಿರಸ್ಕಾರ
ಕೆಲ್ಲಿ. ಆತಾ ಹಾಚೆ ಕಿತೆಂ ಆಕ್ಷೇಪ್ ಆಸ್ಪತ್ ಕೊಣ್ಣಾ. ತೊ ಮಾನ
ಗಾಯೇ ತರ್ಫೆನ್ ಖಡಕ್ಕೇ ಶಿಸ್ತೇಚೊ, ಚೆಡ್ಯಾಂ-ಚೆಡ್ವಾಂಚಾ ಪ್ರೇಮ
ಸಳಾವಳ್ಯಾಂಕ್ ಸಂಬಂದಾಚ್ಯೊ ಮಟ್ವ್ಯೊ ಕಾಣ್ಯೊ ತೊ ರಾಕ್ಣೊ-ಂತ
ಬಿಲ್ಕುಲ್ ಛಾಪಿನಾ. ಮ್ಹಜೇ ಕಾದಂಬರೆಂತ್ ಚಿಸಾ ಪ್ರಸ್ತಾಪ
ಪ್ರೇಮ್ ಆನಿ ತಾಕಾ ಲಗ್ನಾಚಾ ಕುಯುಕ್ತ್ಯಾಂಚೊ. ಹಿ ವಾಚುನ
ಮ್ಹಜೇರ್ ಖೂಬ್ ಖುಬಾಳ್ಯಾಸ್ತಲೊ. ದೆಕುನ್, ಮ್ಹಾಕಾ ಧಮ್ಕ
ಚೊ ಸೆರ್ಮಾಂವ್ಕ್ ದೀಂವ್ಕ್ ಆನಿ ಫುಡೆಂ ಅಸಲೆಂ ಸಾಹಿತ್ಯ್ ಕೊಂಕಣೆಂತ
ರಚ್ಚೆಂನಾಕಾ ಮ್ಹಣುನ್ ಫರ್ಮಾವುನ್ ನಿಭಂದ್ ಘಾಲುಂಕ್ ಆಪ್ಯೆಲಾ

ಸ್ತ್ರಲೆಂ—ಅಶೆಂ ಸಮ್ಜ್ಲೊಂ. ತರೀ ದೆವಾಚೆರ್ ವಿಶ್ವಾಸುನ್ ಆನಿ ತೊ ಲಂಗ್ರಾತ್ ತೆಂ ಆನ್ಸ್ವಾರ್ ಉಪ್ಕಾರ್ತ್ಲೆಂ ಮ್ಹಣ್ ಲೆಕುನ್ ಗಾಂವಾಕ್ ಗೆಲೊಂ. ವ್ಹಾಕಾ ವರ್ಸಾಂತ್ ತೀನ್ ಪಾವ್ಟಿಂ ರೈಲಾ-ಪೈಣ್ ಕರುಂಕ್ ಪುಂರ್ಕ್ಯಾಚಿ ಪಾಸ್ ಮೆಳ್ಳ್ಯಾಲಿ ಜಾಲ್ಲ್ಯಾನ್ ವೆಚೇ ತರ್ಫೆಚಿ ವಾಂದೆ ನಾಸ್ಲ್ಲೆ.

ಭಿಸ್ಪಾಚಾ ಘರಾ ಪಾರ್ಲರಾಂತ್ ಪಾವುನ್ ಪಾದ್ರ್ಯಾಬಾರ್ ಮ್ಹಜ್ಯಾ ಸಿಸ್ಪಾಚಿ ಖಬರ್ ಘಾಲ್ಲಿ ಆಸಿ ಪಾದ್ರೆವ್ನ್ಕೆಂ ತಾಚಾ ದರ್ಶನಾಕ್ ರಾಕುನ್ ಬಸ್ಲೊಂ ತೊ ಆಯ್ಲೊ ನಾ. ಬದ್ಲಾಕ್ ವ್ಹಾರಾಚ್ ತಾಚಾ ಕೂಡಾಂತ್ ಜಪಯಿಲ್ಲಿ ಆಜ್ಞಾ ಆಯ್ಲಿ.

'ಹಾಂ! ಹಾಂಗಾ ಉಗ್ತ್ಯಾ ಪಾರ್ಲರಾಂತ್ ಧಮ್ಕ್ಯಾಚೆ ಧೆಂಕ್ಣೆ ಸ್ಪ್ಲಾಷಂವ್ಕ ಜಾಯ್ನಾ, ದೆಕುನ್ ಬಂದಬಸ್ತೆಚಾ ತಾಚಾಚ್ ಕೂಡಾಂತ್ ಆಪ್ಲೈಲಾಂ! ಆಧಿಂ ಏಕ್ ಪಾವ್ಟ್ 'ಹಾಂಗಾ ಭಿಸ್ಪಾಚೆ ಧಮ್ಕೆ ಆಯ್ಕುನ್ ಗೆಲ್ಲೊಂ. 'ಆಜ್ ತಾಚಾ ಕೂಡಾಂತ್ ಕಿತೆಂ ಖಾರ್ಗಂ–ತೀಕ್ಶ್ಣಂ ತಯಾರಾಸಾ ಕೋಣಾ!'—ಅಶೆಂ ಚಿಂತುನ್ ಹಧ್ಯಾಂತ್ಲ್ಯಾ ಥೊಲಿಚಾ ಘಾರಾಂತ್ ತಾಳ್ ಪಡಾಶೆಂ ಪಾವ್ಲಾಂ ಕಾಡೀತ್ ಗೆಲೊಂ. ಕೂಡಾಚಾ ದಾರಾರ್ ಪಾದ್ರೆವ್ ನಾಗ್ರುನ್ ಉಭೊ ರಾವ್ಲೊಂ ಆನಿ ಆಶಿರ್ವಾದಾಕ್ ಹಾತ್ ಜೊಡ್ಲೆ.

ತೊ ಆಪ್ಲ್ಯಾ ಕದೆಲಾಸ್ತೈಲೊ ಗುಂವ್ಲೊ ಉಟ್ಲೊ, ಮ್ಹಜಾಕಡೆ ಚೊಯ್ಲಾಂ ಫುಡೆಂ ಆಯ್ಲೊ. ಯೆತಾನಾ,—“ಕೋಣ್? 'ಬೊಂಬೈಂತ್ಲೊ ಮುಂಗ್ರ್ಯಾರ್ಗ್ರ್?'—'ಜೊಸ್ತ್ಯ?—ಜೋಕಿಮ್ ಸಾಂತಾನ್ ಆಲ್ವಾರಿಸ್?” ಮ್ಹಣಾತ್ತ ತಾಣೆ ವ್ಹಾಕಾ ಹಾತ್ ದೀವ್ನ್ ಭೆಟ್ಲೈಲೊ ತೊ ಇಸ್ಪಾಗತೆಚೊ ಉಜಾಳೊ ಪಸ್ತಾಗತ್ ಖಿರ್ಮ್ಯಾನ್ಂಚ್ ಎಕಾ ನಾಂವಾಡ್ಡಿರ್ ಯಾಜಕಾ ಆಸಿ ಕೊಂಕಣಿ ಸಾಹಿತಿ ಥಾವ್ನ್ ವ್ಹಾರಾ ಸೊವ್ಯಾ ಸಾಮಾನ್ಯ ಬರವ್ಪ್ಯಾಕ್ ಮೆಳುಂಕ್ ಘಾವ್ಲೊ ನಾ ತಿತ್ಲೊ! ವ್ಹಾಕಾ ಆಜೂನೀ ವಿಸ್ರುಂಕ್ ಜಾಯ್ನಾ ತಸಲೊ ವಿವಿರ್ರಾಚ್ಯಾ ಅನ್ಭವಾಚೊ!—ಆಜ್ ಪರ್ಯಂತ್ಲ್ಯಾ ಮ್ಹಜೇ 35 ವರ್ಸಾಂಚೇ ಸಾಹಿತಿಕ್ ಸೆವಾವ್ಡೆಂತ್ ಆನಿ ಕೋಣಾಯ್ ಥಾವ್ನ್ ಮೆಳೊನ್ನಾ ತ್ಯಾ ವಿಶಿಷ್ಟ ವರ್ಗಾಚೊ!—ಕೊ. ನಾ.

ಸಭಾಚಾ ಕಾರ್ಯದಿಶಾನ್ ದಿಲ್ಲ್ಯಾಕ್ ಸರೀ ಉಪ್ರಾಟೊ! ಮ್ಹಾಗ
ಮ್ಹಾಕಾ ಹಾಚಾಕೀ ಚಡ್ ವಿಸ್ಮಿತ್ ಕೆಲ್ಲೊ ವಿಶಯ್ ಆಸಾ ತ
ಮ್ಹಜೇ ಕಾದಂಬರೀ ತರ್ಫೆನ್ ಥಮ್ಕ್ ದಿಂವ್ಚ್ಯಾ ಬದ್ಲಾಕ್ ಉಸಾರ್
ನಿರೀಕ್ಷ್ಯಾ ಭಾಯ್ಲಿ ಸಿಫಾರಾಸ್- ತಾಣೆ ತಿ ಉಸಾರ್ತ್ಯಾನಾ ವಾಪರ್ಲ್ಲಿ ಲ
ನಿಶ್ಚಿತ್ ಉತ್ರಾಂಚೊ ಉಡಾಸ್ ಆತಾಂ ಜಾಯ್ನಾ ತರೀ ತಾಂಚಿ
ಪ್ರಭಾವ್ ಮ್ಹಜ್ಯಾ ವ್ಯಕ್ತಿತ್ವಾರ್ ಜಾಲ್ಲೊ ವಿಸ್ರುನ್ ಗೆಲೊನಾ ತಿಸಿ ತ
ಉತ್ರಾವುಂಕ್ ಮ್ಹಾಕಾ ಕಳಾನಾ.

ಉಪ್ರಾಂತ್ ತಾಣೆ ತಾಚೇ ಬಗ್ಲೇನ್‌ಂಚ್ ಬಸ್ಕಾ ಡಿಲಿ ಆ
ಮ್ಹಾಕಾ ಆಪೈಲ್ಲ್ಯಾ ಇರಾದ್ಯಾಚಾ ಪ್ರಸ್ತಾಪಾಂ ಸಂವಾದ್ ಶು
ಕರುನ್ ತೊ ಮ್ಹಣಾಲೊ,—

“ಪೈಲ್ಯಾನ್ ತುಕಾ ಪಳೆಂವ್ಕ್ ಜಾಯ್ ಮ್ಹಳ್ಳಿ; ದುಸ್ರೊ, ತುಜ
ಕಾಂದಂಬರೀ ತರ್ಫೆನ್ ತುಕಾ ಅಭಿನಂದನ್ ಭೆಟಂವ್ಚೊ. ಹೆ ದೊನ್ಯಿ
ಜಾರಿ ಜಾಲೆ. ತಿಸ್ರೊ, ತುವೆಂ ಕಾದಂಬರೇಕ್ ದಿಲಾಂಯ್ ತೆಂ ನಾಂವ
ಮ್ಹಾಕಾ ಬರೆಂ ಲಾಗಾನಾ. ಹ್ಯಾ ಪೈರ್ ಪತ್ರಾಂ ಮುಖಾಂತ್
ತರ್ಕಾಂಚಾ ಬದ್ಲಾಕ್ ಮುಖಾಮುಖಿಂ ಉಲವ್ನ್ ಎಕಾ ತೀರ್ಪಾಕ್ ಯೆ
ವ್ಚೆಂ ಚಡ್ ಬರೆಂ ದಿಸ್ಲೆಂ. ಆತಾಂ ಸಾಂಗ್ ಹೆಂ ಬದ್ಲುನ್ ಘೆವ್ಯಾಂಗಿ

“ಮ್ಹಜೊ ಕಾಂಯ್ ಆಕ್ಷೇಪ್ ನಾ, ಫಾದರ್."

“ದುಸ್ರೆಂ ನಾಂವ್ ಕಿತೆಂ ದಿವ್ಯಾಂ?"

“ಹಾಂವೆಂ ಚಿಂತುನ್ ಹಾಡ್ಲ್ಲೆಂ ನಾ. ತುವಿಂ ಚಿಂತುನ್ ದವ
ಲ್ಲೆಂ ಆಸ್ಯಾ ತರ್ ತೆಂಚ್ ದಿವ್ಯಾಂ."

“ಆಸಾ. ಪುಣ್ ತುಂ ಚಿಂತುನ್ ಏಕ್ ಸಾಂಗ್."

“ನಾಕಾ. ತುವಿಂ ತಯಾರ್ ದವರ್ಲ್ಲೆಂ ತೆಂಚ್ ದಿವ್ಯಾಂ
ತುವಿಂಚ್ ತೆಂ ಯೆದೊಳ್‌ಚ್ ದೀವ್ನ್ ಛಾಪ್ಯಾಕ್ ಧಾಡುಂಕ್ ಜಾತೆಂ.

“ತುಜೇ ಅನುಮತೀ ವಿಣ: ನಾಂವ್ ಬದ್ಲುಂಚೊ ಅಧಿಕಾರ್ ಮ್ಹಾಕ
ನಾ. ತುಜೆಂ ಭುಗೆಂ ತೆಂ"

“ಅಧಿಕಾರ್ ಹಾಂವ್ ದಿತಾಂ. ಸಾಂಗಾ ತೆಂ ನಾಂವ್."

“ಕಥಾ ನಾಯಕಿಣೆಚೆಂಚ್ ನಾಂವ್, — “ಏಂಜೆಲ್”. ಬುಕಾಂಕ್
ಜ್ವಂ ನಾಂವಾಂ ಬರಿಂ.”

“ಕಬೂಲ್. ತುಮಿಂಚ್ ಬರಯಾ ತೆಂ.”

ತಾಣೆ ಕೃತಿಯೇ ವೈಲೆಂ ಪೈಲೆಂ ನಾಂವ್ ಕಾತ್ರುನ್ ನೊವೆಂ ಬರ್ಯೆ
ಮಾಗಿರ್ ತಾಣೆ ಕೃತಿಯೆಚಾ ಫುಟಾಂಚೆರ್ ಗುರ್ತ್ ಕೆಲ್ಲ್ಯಾ
ಡಾಕ್ ಸಬ್ದಾಂಚೆ ಅರ್ಥ್ ವಿಸಾರ್ಲೆ. ಮ್ಹಾಕಾ ಕಳಿತ್ ಆಸ್‌ಲ್ಲೆ ವಿವರಾ
ರೀತ್ ಸಾಂಗ್ಲೆ.

ಆಯ್ಕುನ್ ತೊ ಅಜಾಪ್ಲೊ ಆನಿ, “ಮ್ಹಾಕಾ ಇತ್ಲಿ ಪ್ರಾಯ್
ಲಿ ತರೀ ಕೊಂಕಣೆಂತ್ಲೆ ತೆ ಸಬ್ದ್ ಆಯ್ಕುನ್ ಯಾ ವಾಚುನ್
ಂವ್ ನೆಣಾಂ” ಮ್ಹಣಾಲೊ, ಆನಿ ತಿಂ ಉತ್ರಾಂ ಬರವ್ನ್ ಘೆತ್ಲಿಂ.

ತೆಂ ಕಾಮ್ ಮುಗ್ದಲ್ಯಾ ಉಪ್ರಾಂತ್ ಹಾಂವೆಂ ವಿಸಾರ್ಲೆಂ,—
ಮ್ಕಾಂ ಕಾಣಿ ಅಧಿಕ್ ಮೆಚ್ವಾಲ್ಯಾ ಮ್ಹಳೆಂ. ಪುಣ್ ಭಾಷೆಚ್ಯೊ
ರಾಳ್ಯೊ ಚುಕಿ ತಿದ್ವುಂಕ್ ಮೆಳ್ಳ್ಯೊನಾಂತುವೇ?”

“ಸತ್ ಸಾಂಗುಂಕ್ ಲಜ್ ನಾ. ಭಾಷೆಚ್ಯೊ ಚುಕಿ ‘ತಾಂತುಂ’
ಸ್ವುಂಕ್ ಪೆಳ್ಳೆಲ್ಯಾ ಪ್ರಾಸ್ ಚಡ್ ಮ್ಹಜೇಚ್ ಭಾಷೆಂತ್ಲ್ಯೊ ಸಬಾ
ಚುಕಿ ಮ್ಹಾಕಾ ದಿಸ್ಲ್ಯೊ ಆನಿ ತಿದ್ವುಂಚಿ ಗರ್ಜ್ ದಿಸ್ಲಿ. ಅಪುಟ್ಟ
ಂಕಣಿ ಭಾಸ್—ಸಾಧಿ ಭಾಸ್—ನಾಡಾಂತ್ಲಿ ಮೂಳಿ ಭಾಸ್—
ಡಿ ಸಬ್ದ್ ಬವ್ ಉಣೆ ಆಸ್ಚ್ಯ ಭಾಸ್ ತುಜೇ ಕಾದಂಬರೆಂತ್ ಆಸಾ.
ನ್ ತಿ ಮ್ಹಾಕಾ ಚಡ್ ಮೆಚ್ವಾಲಿ. ಮ್ಹಜೇ ಜಿಣ್ಯೆಂತ್ ಪೈಲ್ಯಾಚ್
ವ್ಟ ಗಾದೀ, ಸರೀ ಆನಿ ಮ್ಹಣ್ಣ್ಯೊ ಭರ್ಸಿಲ್ಲಿ ಅಲಂಕಾರಾಚಿ ಭಾಸ್‌ಯೊ
ಚುನ್ ನೊವೊಚ್ ಅನ್ಭವ್ ಜಾಲೊ. ಹ್ಯಾ ತರ್ಫೆನ್ ತುಕಾ
ವೊ ತಿ ಸಿಫಾರಾಸ್ ಹಾಂವೆಂ ಕರುಂಕ್ ಜಾಯಿಚ್. ಪುಣ್ ಕಾಣ್ಯೆ
ಫೆನ್ ಎಕ್ ಲ್ಹಾನ್ ಖೋಡ್ ಆಸಾ,—ತಾಂತುಂ ತುಂವೆಂ ವಾಚ್ಪ್ಯಾಕ್
ಹಾಂಗಾ ಬೂದಿಚೆ ಲ್ಹಾನ್ ಸೆಮಾರ್ಣಂವ್ ಬರ್ಯೆಲ್ಯಾಯ್. ತಶೆಂ
ನಯೆ. ವಾಚ್ಪ್ಯಾನಂಚ್ ತಾಂಚೊ ಅರ್ಥ್ ಕರುನ್ ಲಿಸಾಂವ್
ಂಕ್ ಜಾಯ್. ಕಾಲೆರಾನ್ ಖಾವಂಪ್ಲ್ಯಾ ಬರಿ ವಾಚ್ಪ್ಯಾಕ್ ಬರವ್ಪ್ಯಾ

ನ್ಂಚ್ ಅರ್ಥ್ ದಾಕವ್ನ್ ಬೂದ್ ಸಾಂಗ್ಲ್ಯಾರ್ ಕಥಾ ಗರ್ಜ್ ಭಾಯ್ ಲಾಂಬ್ ಜಾತಾ. ಛಾಪ್ಚೊ ಖರ್ಚ್ ಚಡ್ ಜಾತಾ."

"ಚಡ್ ಶಿಕ್ಪಿ ವಾಚ್ಪ್ಯಾಂಕ್ ಅರ್ಥ್ ಆಪ್ಲೆಸ್ಥ್ಕಿಂ ಕಳ್ಟಾತ್. ಪುಣ್ ಕೊಂಕಣಿ ವಾಚ್ಚಿ ಚಡ್ ಕೊಣೆ ಜಾಣಾಂತ್ ನ್ಹಂವೆ?" ವ್ಹಳಿಂ ಹಾಂವೆಂ "ವ್ಹಯ್ ಉಣ್ಯಾ ಶಿಕ್ಪಿಚಾಂನಿ. ಹೇ ಪೈಲೇ ಕಾದಂಬರೆಂತ್ ಕಿ ಪ್ರಸಂಗ ಆಸೊಂ. ಪುಣ್ ಪುಡ್ಲ್ಯಾನಿ ಉಣಿ ಕರ್. ದುಸ್ರಿ ಬರೈಲ್ಯಾಯಿ?"

"ಪೈಲ್ಯಾಚಿಚ್ ಗತ್ ಕಿತೆಂ ಜಾತಾ ಕೊಣ್ಣಾ ಮ್ಹಳ್ಳಿ ಭಿಂರಾಂತ ಆಸ್ತಾನಾ ದುಸ್ರಿ ಬರಂವ್ಕ್ ಉತ್ತೇಜನ್ ಖಂಚೆಂ ಫಾದರ್?"—ವ್ಹಳಿಂ ಹಾಂವೆಂ ಆನಿ ಮ್ಹಜಾ ನಾಟಕಾ ತರ್ಫೆಚೊ ದೃಷ್ಟಾಂತ್ ದಾಕೈಲೊ, ಆನಿ ಶಿಳೊ ಅನ್ಭವ್ ಸಾಂಗ್ಲೊ.

"ವಿಸರ್ ತೊ ವಿಷಯ್. ತುಕಾ ಉತ್ತೇಜನ್ ಹಾಂವ್ ದಿತಾಂ ಬರಯ್,—ಬರಯಿತ್ ಅಸೊಯ್. ಆವ್ಚಿ ಕೊಂಕಣಿ ಮಾಯ್ ಸಾಹಿ ತ್ಯಾಕ್ ಭುಕೆಲ್ಯಾ. ತಿ ಭುಕ್ ನಿವಾರುಂಕ್ ಜಾಯ್ ತುಜಾ ತಸಲ್ಯಾಂನಿ ಆಮ್ಕಾಂ ಪಾದ್ರಿಂಕ್ ತಸಲೆಂ ಸಾಹಿತ್ಯ ರಚುಂಕ್ ಜಾಯ್ ತೊ ಅನ್ಭವ್ ಯಿನಾ, ಪುರ್ಸತ್ಯಿ ನಾ. ಹೆಣೆ ತುವೆಂ ಬುನ್ಯಾದ್ ಘಾಲ್ಯಾಯ್ ತಿ ಪಳೆವ್ನ್ ಮ್ಹಾಕಾ ಭಾರೀ ಸಂತೊಸ್ ಜಾತಾ. ಫುಡೆಂ ಸಾದಾನ್ ಇತ್ಲ್ಯಾ ರ್ಚ್ ಬಂದ್ ಕರ್ನಾಕಾ."

ಅಶೆಂ ಏಕ್ ಘಂಟೊ ಭರ್ ಆಮಿಂ ಸಂಭಾಷಣ್ ಕೆಲೆಂ. ತಾಣೆ ಮ್ಹಾಕಾ ಸಬಾರ್ ವಿಶಯಾಂಚೆರ್ ಜಾಣ್ವಾಯ್ "ಆನಿ ಪ್ರೊತ್ಸಾಹ ದೀವ್ನ್ ಶಿವಟಿಂ ಆಶಿರ್ವಾದುನ್ ಧಾಡ್ಲೆಂ.

ಹ್ಯಾ ಸಂದರ್ಶನಾ ನಂತರ್ ಮ್ಹಾಕಾ ಮ್ಹಜೇ ಭಾಷೆ ಆನಿ ತಾಂತ್ಲ್ಯಾ ಚುಕಿಂ ತರ್ಫೆನ್ ಫಿಕಿರ್ ಕರುಂಕ್ ಕಾಂಯ್ ಸಂಶಯಾಚೆಂ ಇಡೆಂ ಉರ್ಲೆಂನಾ. ತಾಣೆ ಪಸಂತ್ ಕರುನ್ ಹೊಗಳ್ಳಿಲ್ಲಿ ಕಾದಂಬರಿ ಕೊಂಕಣಿ ವಾಚ್ಪ್ಯಾಂಕ್ಯಿ ಮೆಚಾವ್ತೆಲಿ ಮ್ಹಳ್ಳಿ ಖಾತ್ರಿ ಭಗ್ಲಿ. ಆತಾಂ ಇಲ್ಲೆಂ ಗ್ಲೊಂಡಾಯೆನ್ ಛೆಂತ್ಲ್ಯಾನಾ ಮ್ಹಜೊ ನಾಟಕ್ ತಿರಸ್ಕಾರ್ ಕೆಲೆಲ್ಯಾಂಚೊ

ಂವೆಂ ಉಪ್ಕಾರ್ ಚಾವ್ರ್ಯಾಂತ್ ಜಾಯ್ ದಿಸ್ಲೆಂ. ಜರ್ ತಾಕಾ ಎಕ್ ಕುಮಾನ್ ದೀವ್ನ್ ತೊ ಪ್ರದರ್ಶನಾಕ್ ವಿಂಚ್ಲ್ಲೊ ತರ್ ತೊ ಆಜೂನೀ ಟಿಕ್ಚ್ ಆಸುನ್ ಉರ್ತೊ; ಆನಿ ಮ್ಹಾಕಾ ನಾಟಕ್ಚ್ ಬರಂವ್ಚ್ಯಾಕ ಕರ್ಶಣ್ ಆನಿ ಪ್ರೇರಣ್ ಭಗ್ತೆಂ. ತಿರಾಸ್ಕಾರ್ ಕೆಲ್ಲ್ಯಾನ್ ತಾಂತುನ್ ದೆಲಿ ಮ್ಹಜೀ ಪ್ರ-ಪ್ರಥಮ ಕಾದಂಬರಿ....''ಆಂಜೆಲ್''.

ಕೊ. ನಾ. ಸಬಾನ್ ಹಿ ಕಾದಂಬರಿ 1950 ವರ್ಸಾಂತ್ ಛಾಪುನ್ ಕ್ರಾಯ್ಲಿ. ಪ್ರತಿಯೆಕ್ 2/- ಮೊಲ್. ಹಾಚಿಂ ಪ್ರಗಟ್ಪಾಚಿಂ ರ್ಕಾಂ ಹಾಂವೆಂ ಸಭಾಕ್ಚ್ ಧರ್ಮಾರ್ ದಿಲಿಂ.

ವಾಚ್ಪ್ಯಾಂಚಿ ಪ್ರತಿಕ್ರಿಯಾ

ಹೇ ಕಾದಂಬರೇ ಪೈರ್ ಮ್ಹಾಕಾ ವಾಚ್ಪ್ಯಾಂ ಥಾವ್ನ್ ಪ್ರತಿಕ್ರಿಯಾ ವಿವಿದ್ ರೀತಿಂನಿ ದೆರ್ಕುಂಕ್, ಆಯ್ಕುಂಕ್ ಆನಿ ವಾಚುಂಕ್ ಮೆಳ್ಳಿ. ಕೊಣ್ಯಾಂತ್ ವಿಮರ್ಶೊ ಆನಿ ಅಭಿಪ್ರಾಯಾಂಚಿಂ ಎಕ್ ದೋನ್ ಪತ್ರಾಂ ರೆಂಚ್ ಉಲ್ಲೈಲಿಂ. ಪುಣ್ ಖಾಸ್ಗೀನ್ ವಾಚ್ಪ್ಯಾಂಚಿಂ ಬರೆ/ವಾಯ್ಟ್ ಅಭಿಪ್ರಾಯ್ ಆಟಾಪ್ಲೆಲಿಂ ಪತ್ರಾಂ ಆಯಿಲ್ಲಿಂ ಬವ್ಚ್ ಉಣೆಂ. ತಾಂಚಾಂ ಪೈಕಿಂ ಎಕ್ ಆಸ್ಲ್ಲೆಂ ವ್ಹಾಕಾ "ಡಬ್ಬಲ್ ಪ್ರೊಮೋಶನ್" ಮಂಜೂರ್ ಲ್ಲ್ಯಾ ಶ್ರೀ ಯು. ಕಣ್ಣಪ್ಪಾಚೆಂ, ಪಾಂಚ್ಯಾಜಕಾಂಚೆಂ ಆನಿ ಎಕ್ ಮಾದ್ರಿಂಚಾ ವ್ಹಡಿಲ್ನಿಚೆಂ. (ತಿಂ ವ್ಹಜ್ಯಾ ತಾಬ್ಯಾಂತ್ ಆಸಾತ್). ಎಕಾ ಂಧು ಕೊಂಕ್ಣ್ಯಾನ್ ತಿ ವಾಚುನ್ ಬರೀಚ್ ಶಿಫಾರಾಸ್ ಉಸಾರ್ಲ್ಯಾ ಮ್ಹಣುನ್ ಫಾ. ಜೊರ್ಜ್ ಪೈ-ನ್ ವ್ಹಾಕಾ ಆಪ್ಲ್ಯಾ ಪತ್ರಾಂತ್ ಉಲ್ಲೇಖ್ ಸ್ ಕಳಯಿಲ್ಲೆಂ.

ಪುಣ್ ಹ್ಯಾ ಕಾಳಾಚಾ ಹೆಳ್ಳಲ್ಯಾ ಕೊಂಕಣಿ ಬರವ್ಪ್ಯಾಂ ಥಾವ್ನ್, ಮ್ಹಜ್ಯಾ ಕುಟುಂಬಿಕಾಂ, ಮಿತ್ರಾಂ ಆನಿ ಪರಿಚಿತಾಂ ಥಾವ್ನ್ ಬರ್ಪಿಂ ಯಾ ಹೊಂಡ್ಪಿಂ ಮೆಳ್ಲ್ಲೊ ಪ್ರೊತ್ಸಾಹ್ ಸೂನ್ಯೊ! ಸಬಾರಾಂನಿ ತಿ ವಾಚ್ಲ್ಲಿ ಆಸುನೀ ಮ್ಹಜ್ಯಾ ಮುಖಾರ್ಲ್ಯಾನ್ ಆಪ್ಣೆ ತಿ ವಾಚುನ್ನಾ ಮ್ಹಾತ್ರ ನ್ಹೈಂ, ತಶೀ ವಿಶಾಂತ್ ಆಪ್ಣಾಂಕ್ ಖಬರ್ಯಿ ನಾ ಮ್ಹಣುನ್ ನೆಣಾರ್ಪಣಾಚೆಂ ನಟನ್ ಕೆಲೆಂ. ಆನಿ ಥೊಡ್ಯಾಂನಿ ಆಪುಣ್ ಕೊಂಕಣಿ ವಾಚಿನಾಂ

ಮ್ಹಣೊನ್ ಘಟ್ಲೆಲೆಂ. ಮತ್ಲಬ್,—ವಾಚಲ್ಲ್ಯಾ ಮ್ಹಳ್ಯಾರ್‌ಚ್ ಪಾವಾನಾ, ಮ್ಹಜ್ಯಾ ತೊಂಡಾರ್ ಡೋನ್ ಶಿಫಾರಾಶೆಚಿಂ ಅಥ್ವಾ ಶೊಡಿಂಚಿಂ ಉತ್ರಾಂ ಉಸಾರುಂಕ್ ಪಡ್ತಾ ನ್ಹೈಂವೇ? ತೆಂಚ್ ತೆಂ ತಾಂಕಾಂ ಮಿಜಾಸ್ಕೀನ್ ಕರುಂಕ್ ಪುಟ್ಲ್ಯಾಲ್ಯಾ. ತರೀ ಪಕ್ಯಾರ್ಂನಿ ಉಸಾರ್ಲ್ಲಿ ಶಿಫಾರಸ್ ಮ್ಹ್ಯಾಕಾ ಧಾರಾಳಿ ಆಯ್ಕುಂಕ್ ಮೆಳ್ಳಿ. ತಾಂತುಂಚ್ ಹಾಂವ್ ದಾಡೊಶಿ ತೃಪ್ತ್ ಜಾಲೊಂ.

ಹೇ ಕಾದಂಬರೇನ್ ಮ್ಹಜೆಂ ರಾಕ್ಣೊ-ಂತ್ಲೆಂ ಆಡ್ ನಾಂವ್ ಖರ್ಯಾ ನಾಂವಾನ್ ವಾಚ್ಪ್ಯಾಂಕ್ ಕಳಿತ್ ಕೆಲೆಂ. ತರೀ ಮ್ಹಜಿ ವ್ಯಕ್ತಿ-ಪರಿಚಯ್ (ಪರ್ಸನಲ್ ಐಡೆಂಟಿಟಿ) ಹಾಂವೆಂ ಉದ್ದೇಶ್ ಪೂರ್ವಕಿಂ ಲಿಪ್ತಿ ಸಾಂಬಾಳ್ಳಿ. ಕಿತ್ಯಾ ಮ್ಹಳಾರ್, ದೋನ್ ತೀನ್ ಸಂಧಂಬಾರ್ಂನಿ ಮ್ಹಜ್ಯಾ ಪರಿಚಿತಾಂನಿ ಮ್ಹಜಿ ಕಾದಂಬರಿ ವಾಚ್ಲ್ಲ್ಯಾ ಅಪರಿಚಿತಾಂಕ್ ಮುಖಾಮುಖಿಂ ಭೆಟ್ಲ್ಯಾ ವೆಳಿಂ ಕಾದಂಬರಿಕರ್ತ್ ಹಾಂವ್‌ಚ್ ಮ್ಹಣೊನ್ ಮ್ಹಜಿ ವಳಕ್ ಸಾಂಗ್ಲ್ಯಾ ಘರಾ, "ಫೂಃ! ಹೊಚ್ಚ್‌ಗಿ??—ಮ್ಹಳ್ಳ್ಯಾ ರೀತಿನ್ ತಾಣಿಂ ಮುಸ್ಕಾರಾರ್ ತಿರಾಸ್ಕಾರೀ ಪ್ರತಿಕ್ರಿಯಾ ವ್ಯಕ್ತ್ ಕೆಲ್ಲಿ ಹಾಂವೆಂ ದೆಕ್ಲ್ಲಿ. ದೆಕೊನ್ ಹಾಂವೆಂ ಮ್ಹಜಿ ಖರಿ ವಳಕ್ ಸಾಂಗ್ಚ್ಯಾ ಬದ್ಲಾಕ್ ಲಿಪಂಪ್ಚೆಂ ಚಡ್ ಪ್ರಯತ್ನ್ ಕೆಲೆಂ; ತೆಂ ಆಜ್ ಪರ್ಯಾನ್ ಕರೀತ್ ಆಯ್ಲಾಂ.

ಹೇ ಕಾದಂಬರೇ ಥಾವ್ನ್ ಫುಡೆಂ ಮ್ಹಜೆಂ ಚಿಂತಾಪ್ ಜಾಲೆಂ ಕೊಂಕಣೇಂತ್, ಕೊಂಕಣೇ ಖಾತಿರ್ ಆನಿ ತಾಂತುಂಚ್ ಬರಂವ್ಚ್ಯಾ ಕಡೆ. ದಿಸಾ/ರಾತಿಚಾ ಪುರ್ಸತೇ ವೆಳಾಂತ್ ಮ್ಹಜಿಂ ಕಲ್ಪನಾಂ ಫುಡಾಲ್ಲ್ಯಾ ಕಾದಂಬರೇಚಾ ಕಥಾ-ವಸ್ತುಂಚೆರ್, ಮಾಗಿರ್ ತಿಂ ಕಾಗ್ದಾರ್ ಉತ್ರಾಂವ್ರುಂಚ್ಯೊಚ್ ಹಸ್ಕ್ಯಾ ಉತ್ರಾವ್ರುಂಕ್ ಲಾಗ್ಲ್ಯಾರ್ ವೆಳಾಚಿ, ಭುಕೇ-ತಾನೇಚಿ ಆನಿ ವಿಶೆವಾಚಿ ಲೆಗುನ್ ಪರ್ವಾನಾ; ಘಡ್ಯಾಳಾಚೆ ಕಾಂಟೆ ಮ್ಹಜೇ ಲೆಖ್ಣೀ ಪ್ರಾಸ್ ಚಡ್ ವೇಗಾನ್ ಚಲ್ತಾತ್‌ಗಾಯ್ ಮ್ಹಳ್ಳೆಂ ಭಗಾಪ್. ಹ್ಯಾ ಹ್ಯಾವಾಸಾ ಮುಖ್ಲ್ಯಾನ್ ಮ್ಹ್ಯಾಕಾ ದುಸ್ರೆಂ ಕಿತೆಂಯಿ ಮನೋರಂಜನ್ ನಾಕಾ. ರೈಲ್ವೆಂತ್ಲೇ 8 ಘಂಟ್ಯಾಂಚೇ ಡ್ಯೂಟಿಕ್ ಹಕ್ಕತ್ ಜಾಯ್ಝ್ನಾಶಿಂ ಬಾಕಿ ಪುರ್ಸತಿಚೊ ವೇಳ್ ಕಾದಂಬರಿ ಬರಂವ್ಕ್ಯಾಚ್ ಅವ್ಸಾರಾತ್.. ವಸ್ಸಾಂತ್

ರ್ಶೀನ್ ಪುಣಿ ಕೃತಿಯೊ ರಚುನ್ ಘಾಲ್ಯೊ ಶಿವಟ್. ಫಾ. ಶಿಲಾ ನೆಜಸಾಚೆೊ ಪ್ರೋತ್ಸಾಹ್ ಚ್ ಹಾಕಾ ಕಾರಣ್.

ಶಿವಟಾಂತ್ ಯಶ್ವಂತ್ ಜಾಲೊಂ. 1950-ಂತ್ "ಅಗ್ನೆಸ್ ಮಾಸ್ಕಿ" ರವ್ನ್ ಛಾಪ್ಯಾರ್ ತಯಾರ್ ಧವರ್‍ಲ್ಲಿ ಆನಿ "ಆಂಗವ್ಣೆಚಿ ಕಾಲ್ಸ್" ಕೃತಿ ಚ್ಯಾ ಬರವ್ನ್ ಮುಗ್ದಿಲಿ. ಕಥಾ-ವಸ್ತು ತ್ಯಾ ತ್ಯಾ ವರ್ಸಾಂತ್ ಜೊ ಸಮಾಜಿಕ್ ವಿಷಯ್ ಪತ್ರಾಂನಿ ಆನಿ ಸೆರ್ಮಾಂವಾನಿ ಪ್ರಸಾರಾಂತ್ ಪ್ರಮುಖ್ ಜಾಲ್ಲೊ ತೊಚ್ ಉಸ್ತು ಕರುನ್ ಘೆಲ್ಲಿ. ದೃಷ್ಟಾಂತಾರ್, ಅಗ್ನೆಸ್ ಮಾಸ್ಕಿ-"ಕ್ "ಜನನ್-ನಿರ್ಬಂದಾ" ವಿರುದ್ ಆನಿ "ಆಂಗವ್ಣೆಚಿ-ಕಾಲ್ಸ್"—ಹಾಕಾ "ದೈವಿಕ್ ಆಪವ್ಣ್ಯಾ"ಕಡೆ ಪ್ರೋತ್ಸಾಹ್ ದಿಂವ್ಚಿ ಬರ್ಯಲಿ.

ಆತಾಂ ಮ್ಹಜಿ ದುಸ್ರಿ ಕಾದಂಬರಿ ಪ್ರಗಟ್ಚಿ ಕಶಿ ಆನಿ ಕೊಣೆ? ಕೊ. ನಾ. ಸಭಾಚಾ ಅಧ್ಯಕ್ಷ್ ಫಾ. ಫಿಲಿಪ್ ನೆರಿಕಡೆ ವಿಸಾರ್‍ಲ್ಲ್ಯಾರ್ "ಆಂಜೆಲ್" ಕಾದಂಬರೆಕ್ ಖಿಚೆಲ್ಲೊ ದುಡು ಪೂರಾ ಪಾಟಿಂ ಮೆಳ್ನಾತ್ತ ಪರ್ಯುನ್ ದುಸ್ರೆರ್ ಹಾತ್ ಘಾಲುಂಕ್ ಸಾದ್ಯ್ ನಾ ಮ್ಹಣಾಲೊ. ತ್ತಿತ್ಲ್ ವಾಯ್ದೊ ಯಿ ದಿಲೊನಾ. ಹೇ ಜವಾಬೆಂತ್ ಸಭಾ ಫುಡೆಂ ಪುಸ್ತಕ್ ಪ್ರಗಟ್‌ನಾಂಚಿ ಪ್ಲ್ಯಾನ್ ಅಂದಾಜ್ ಜಾಲೊ ಮ್ಹಣ್ಕಾ. (ಖಿರ್ಯಾಂಚ್ ತಿಣೆ ಅಜ್ ಪರ್ಯುನ್ ದುಸ್ರಿಂ ಪುಸ್ತಕ್ ಪ್ರಗಟ್‌ಲ್ಲಿಂ ಹಾಂವ್ ನೆಣಾಂ.)

ಹ್ಯಾ ಸಿರಾಸ್ಪ್ರಣಾಚಾ ವಗ್ತಾ ಸರ್ಕಾರಿ ಸವ್ಕರೆಂತ್ಲೊ ನಿವೃತ್ ಜಾಲ್ಲೊ ವ್ಹಯ್ಕೊ ಬಾಪ್ಯುಲೊ ಶ್ರೀ ಎ. ಜೆ. ಪಿರೇರಾ (ಫಾ. ಫ್ರೆಡಿ ಪಿರೇರಾಚೊ ಬಾಪ್) ಮ್ಹಜಿ ದುಸ್ರಿ ಕಾದಂಬರಿ ಪ್ರಗಟುಂಕ್ ಮುಖಾರ್ ಸರ್‍ಲ್ಲೊ. ತಾಣೆ ಚಿ 1951 ದಸೆಂಬ್ರಾಂತ್ ವಿಕ್ರಾಪಾಕ್ ವಿತರಾಯಿಲ್ಲಿ.

ಕಾದಂಬರ್ಯಾಂಚಾ ಇಡ್ಯಾಂತ್ ಹಾಂವೆಂ ಪಟ್ಲ್ಯಾವರಿ ಕಾಣ್ಯೊ ಆನಿ ವಿನೋದಿಕ್ ಲೇಖನಾಂಯ್ ಬರೈಲಿಂ. ತಾಂತ್ಲ್ಯಾ ಧಾರ್ಮಿಕ್ ಆನಿ ನೈತಿಕ್ ವರ್ಗಾಚ್ಯೊ ಮಾತ್ರ ರಾಕ್ಣೊ-ಕ್ ಧಾಡ್ಲ್ಯೊ. ಹೆರ್ ಕೊಂಕಣಿ ಪತ್ರಾಂ ನಾಸಲ್ಲ್ಯಾನ್ ವ್ಹಡ ಲಾಗಿಂ ದಾಸ್ತಾನ್ ಪಡ್ಲ್ಯೊ.

ತ್ಯಾ ಸಮಯಾರ್ ಶ್ರೀ ಜಿ. ಎಮ್. ಬಿ. ರೊಡ್ರಿಗ್ಸಾಚೆಂ ಸ್ವಂ
ಹಾಪ್ತ್ಯಾಳೆಂ ಕೊಂಕಣಿ ಪತ್ರ್ (1949 ಥಾವ್ನ್) ಬೊಂಬೈತ್ ಚಲೊವಣ
ತ್ ಆಸ್‌ಲ್ಲೆಂ ಆನಿ, 1950 ಚಾ ಸಪ್ಟೆಂಬ್ರಾ ಥಾವ್ನ್ "ಪಯ್ಣಾರಿ" ನಾ
ವಾಚೆಂ ಆನ್ಯೆಕ್ ಹಾಪ್ತ್ಯಾಳೇಂ ಪ್ರಸಾರಾಂತ್ ಆಸ್‌ಲ್ಲ್ಯಾಚಿ ಮ್ಹಾ
ಖಬರ್ ನಾಸ್‌ಲ್ಲಿ. ಕಿತ್ಯಾ, ಮ್ಹಜೊ ಟೆಲಿಫೋನ್ ಎಕ್ಸ್‌ಚೇಂಜಾಂತ್
8 ಘಂಟ್ಯಾಂಚೊ ವಾವ್ರ್ ಜಾಲ್ಯಾ ಉಪ್ರಾಂತ್ ಸೀದಾ ಭಾವಾಗೆಲ
ಆಸ್ರ್ಯಾಂತ್ ಪ್ರವೇಶಿಲ್ಯಾರ್ ಪೂಣಿರ್ ಹಾಂವ್ ಖ್ಯೆಂಯಿಂಯ್ ಭವ್ಂ
ಆನಿ ಇಷ್ಟಾಂಚಿ ಚಂಗ್ಗಾಯ್ ಕರುಂಕ್ ವಸಾನಾಸ್‌ಲ್ಲೊಂ. ತಶೆಂ
ಮ್ಹಜಾ ಸಂಗಿಂ ಗಪ್ಪೆ ಮಾರುಂಕೀ ಕೊಣ್‌ಂಚ್ ಯೆನಾಸ್‌ಲ್ಲೊ. ಮ್ಹಣು
ಮ್ಹಾಕಾ ಹಿ ಖಬರ್ ಕೊಣೆಂಚ್ ಸಾಂಗ್ಲಿನಾ.

1951-ಂತ್ ಎಕ್ಯಾಚ್ಯಾ ಥಾವ್ನ್ ತ್ಯಾ ದೊನ್‌ಯಿ ಪತ್ರಾಂಚಿ ಪ
ಚಯ್ ಜಾಲಿ. ಪುಣ್ "ಸುಖ್-ದುಃಖ್" ಪತ್ರ್ ಕಥೊಲಿಕ್ ಧರ್ಮಾ
ಇಲ್ಲೆಂ ವಿರುದ್ ಮ್ಹಳ್ಳ್ಯಾ ಹಿಶಾರೊ ಆಯ್ಕ್ಯಾಲ್ಯಾ ಉಪ್ರಾಂತ್ ಹಾಂ
ತ್ಯಾ ಪತ್ರ್ ಕರ್ತ್ಯಾಚೊ ಸಂಪರ್ಕ್ ಕೆಲೊನಾ. ಬದ್ಲಾಕ್ 'ಪಯ್ಣಾರಿ
ಚೊ ಕರುಂಕ್ ಮನ್ ಕೆಲೆಂ. ತಾಚೊ ಸಂಪಾದ್ಪಿ ಮ್ಹಜಾಬರಿ
ಒಮ್ಜೂರ್ಗಾರ್, ಶ್ರೀ ಎ. ಜೆ. ಪಿ. ಸಾಲ್ಡಾನಾ ಮ್ಹಳ್ಳಿ ಪರಿಚಯ್ ಕಳ್ಳ್ಯಾ
ಹಾಂವ್ ತಾಕಾ ಖುದ್ದಾನ್ ಭೆಟ್ಲೊಂ ಆನಿ ಆಮಿಂ ಸಾಹಿತಿಕ್ ಮಿತ್
ಜಾಲ್ಯಾಂವ್. ತಾಣೆ ಮ್ಹಜಾ ಕಾಣ್ಯಾಂಕ್ ಆನಿ ವಿನೋದಾಂ
ಪಯ್ಣಾರಿ-ಂತ್ 1951 ಥಾವ್ನ್ ಸಂಸಾರಾನ್ ಜಾಗೊ ದೀವ್ನ್
ಬರ್ಪಾಂ ಪ್ರಗಟ್ಲಿಂ. ಮ್ಹಜಿಂ ವಿನೋದಿಕ್ ಬರ್ಪಾಂ, 'ನಕ್ಲಿ ನಿಕ್ಲಾಂ
ಆನಿ ಕಂಪೆನಿ'—ಹ್ಯಾ ತಕ್ಲೆ ನಾಂವಾಖಾಲ್ ಛಾಪ್ಲಿಂ. ಅಶೆಂ ಹಾಂ
ಚಡಿತ್ ಕೊಂಕಣಿ ವಾಚ್ಪ್ಯಾಂಕ್ ವಳ್ಕೀಚೊ ಜಾಲೊಂ. ಮ್ಹಜಾ
ಪೈಲೆಂ ತ್ಯಾ ಪತ್ರಾಚೆ ನಾಂವಾಡ್ದಿಕ್ ಬರ್ಪಿ ಆಸ್‌ಲ್ಲೆ ಜೊಸ್ಸಿ ರೆಗ
ಎ. ಟಿ. ಲೊಬೊ, ಎ. ಜೆ. ಪಿ. ಸಾಲ್ಡಾನಾ, ಪಿ. ಡಿಸೋಜಾ, ಎಸ್.
ಮೊಂತೆರೊ ಆನಿ ಎ. ಜಿ. ಪಿಂಟೊ. ಮ್ಹಜಾ ನಂತರ್ ಡಾ. ಫ್ರಾ. ದೆಕೊಸ
ಆಯ್ಲೊ. ಅಶೆಂ ಇತ್ಲ್ಯಾ ಬರವ್ಪ್ಯಾಂಚೊ ಕೂಟ್ ತ್ಯಾ ಪತ್ರಾಚೀ ತುತ
ಆಭಿವೃದ್ಧೀಕ್ ಬಳ್ಸಾಂತ್ ಪಂಚಾಂಗ್ ಜಾಲೆಂ. ತೆಂ ಪತ್ರ್ ಲೋಕ
ಪ್ರೀತಿಚೆಂ ಜಾಲೆಂ.

ವ್ಹಾಜೇ 'ಆಗ್ನೆಸ್ ಮೂವ್ನಿ' ಕಾದಂಬರೇಂತ್ ವಿ. ಜೆ. ಪಿ. -ನ್
ಸ್ಲೆಂ ಪ್ರಸ್ತಾವನೆ ಪತ್ರ್ ಆಟಾವ್ನ್ ಛಾಪ್ಲಾಂ.

ತವಳ್ಳ್ಯಾ ಕೊಂಕಣಿ ಬರಂವ್ಪ್ಯಾಂ ಪೈಕಿಂ 'ಕಾದಂಬರೇಗಾರ್' ಮ್ಹಳ್ಳಿ ಕೀರ್ತ್ ಆಸ್‌ಲ್ಲೊ ಬರವ್ಪಿ ಹಾಂವ್ ಏಕ್ಲೊ ಮಾತ್ರ್. ಹಿ ಗೋಷ್ಟ್ ಭಿಮಾನಾಚಿ ಜಾಂವ್ಚ್ಯಾ ಬದ್ಲಾಕ್ ಥೊಡ್ಯಾಂಕ್ ಗುಪ್ತ್ಯಾ ಮೊಸ್ರ್ಯಾಕ್ ರಣ್ ಜಾಲಿ, ತಾಚಿಂ ಖುಣಾಂ ಮ್ಹಾಕಾ ಕಳಿತ್ ಜಾಂವ್ಕ್ ಚಡ್ ಯೊ ಗೆಲೊನಾ. 1952 ಜನವರೆಂತ್ ರಾಕ್ಣೊ ಆನಿ ಪಯ್ಣಾರಿ ತ್ರಾಂನಿ 'ಆಗ್ನೇಸ್ ಮೂವ್ನಿ' ಕಾದಂಬರೇಕ್ ಹೊಗ್ಳಿಸ್ಲ್ಲಿ ವಿಮರ್ಶೆ ಗಟ್ ಜಾಲಿ. ಶಿವಾಯ್, ಹ್ಯಾಚಿ ತಿಸ್ರಿ ಕಾದಂಬರಿ 'ಆಂಗಣ್ಣಿಚಿ ಲ್ಸ್' ಛಾಪ್ಯಾಂತ್ ತಯಾರ್ ಜಾತಾ ಮ್ಹಳ್ಳೆಂ ಇಸ್ತಿಹಾರ್ ಕಾಂತ್ ಛಾಪ್‌ಲ್ಲೆಂ. ಅಶೆಂ ವ್ಹಾಜೇ ಕೀರ್ತೆಚಿ ಧಾಂವ್ ಜೊಂಸಾನ್ ತಾ ಮ್ಹಳ್ಳಿ ಸಂಗತ್ ತಾಂಕಾಂ ಆನಿಕೀ ಚಡ್ ಹುಲ್ಪ್ಯಾಕ್ ಕಾರಣ್ ಜಾಲಿ ಆಸ್ತಲಿ. ಹಾಚಿ ಪ್ರತಿಕ್ರಿಯಾ ತಾಣಿಂ ತಾಂಚಾ ವರ್ತನಾಂತ್ ಸಿ ಲ್ಹಾಲಣ್ಯಾಂತ್ ದಾಕ್ಯೆಲಿ ತಿ ಹಾಂವೆಂ ಪಾರ್ಕಿಲಿ. ಮಾತ್ರ್ ನ್ಹಯ್, ವ್ಹಾಜೇ ವಿರುದ್ ಕಿತೆಂಗೀ ವಾಯ್ಟ್ ಶಿಜ್ತಾ ಮ್ಹಳ್ಳೊ ವಾಸ್ ವ್ಹಾಜಾ ಜಾಣ್ವಾಯೆಚಾ ನಾಕಾಂತ್ ರಿಗ್‌ಲ್ಲೊ ಅನ್ಭವ್ ಜಾಲೊ.

ಮಧೆಂ ರಿಗ್ಲೊ ಘಾತ್ ಆನಿ ದ್ವೇಷ್

ಶಿಜ್ಲ್ಲೆಂ ಪಯ್ಣಾರಿಂತ್ ವಿ ಜೆ. ಪಿ.–ನ್‌ಂಚ್ ವಾಳ್ಳೆಂ. "ಆಗ್ನೆಸ್-ಮೂವ್ನಿ" ಕಾದಂಬರೆಚ್ಯಾ ನಾಕಾಪಟ್ಟಿ ಖೊಡಿ ಆಸ್‌ಲ್ಲೆಂ ಪರ್ ಅಭಿಪ್ರಾಯ್ ಪತ್ರ್ ಏಕ್ಲ್ಯಾನ್ "ಬಟ್ಲೆರ್" ಮ್ಹಳ್ಳೆಂ ಆಡ್ ನಾಂವ್ ಘೆವ್ನ್ ಬರ್ಯ್ಲ್ಲೆಂ ತಾಣೆ ಛಾಪುನ್ ಕೆಲೆಂ. ಕಾದಂಬರೆಚಾ ಪಿಕ್ಯಾಕ್ ಮಾರ್ ಆನಿ ಪ್ರಗಟ್ನಾರಾಕ್ ಲುಕ್ಸಾಣ್ ಪಡುಂಕ್ ಜಾಯ್, ಆನಿ ಫುಡೆಂ ವ್ಹಾಜ್ಯಾ ಕಾದಂಬರ್ಯಾ ಪ್ರಗಟುಂಕ್ ಕೊಣೆಂಯ್ ಫುಡೆಂ ಯೆನಾಯೆ, ಆನಿ ಅಶೆಂ ವ್ಹಾಕಾ ಕಾದಂಬರ್ಯಾ ಬರಂವ್ಕ್ ನಿರುತ್ಸಾಹ್ ಭಗೊಂಕ್ ಜಾಯ್ ಮ್ಹಣ್ಯಾ ದುರುದ್ದೇಶಾನ್ ಬರವ್ಪ್ಯಾಂಚಾ ಕೂಟಾಂತ್ಲ್ಯಾಚ್ ಏಕ್ಲ್ಯಾನ್ ತೆಂ ಆಡ್ ನಾಂವಾನ್ ಬರವ್ನ್ ದಿಲ್ಲೆಂ ಮ್ಹಳ್ಳೆಂ ತೆಂ ವಾಚ್ತ್ನಾ ಸಾಮಾನ್ಯ ವಾಚ್ಪ್ಯಾಕೀ ಸ್ಪಷ್ಟ್ಪಣ್ ಕಳ್ತಾಲೆಂ. ಪತ್ರಾಚೆ ಭಾಷೆ-

ಶೈಲೇಂತ್‌ಚ್ ಮ್ಹಾಕಾ ಬರವ್ಪ್ಯಾಚಿ ವಳಕ್ ಕಳ್ಳಿ. ಜಾಲ್ಯಾರೀ ಖಾ
ಕರುಂಕ್ ಹಾಂವೆಂ ವಿ. ಜೆ. ಪಿ.–ಕಡೆ ತಾಚಿ ಪರಿಚಯ- ವಿಸಾರ್ಲಿ. ಸ
ಪಾದಕೀ ಧೋರಣಾ ಪ್ರಕಾರ್ ತಾಣೆ ತಿ ಸಾಂಗುಂಕ್ ಇನ್ಕಾರ್ ಕೆಲೆ
ತಿ ತಾಚಿ ಚೂಕ್ ನ್ಹಂ. ತರೀ ತೆಂ ಪತ್ರ್ ಫಾಯ್ಸ್ ಕೆಲ್ಲ್ಯಾಂತ
ತೊಯಿ ಬರವ್ಪ್ಯಾಚಾ ದುರುದ್ದೇಶಾಂತ್ ವಾಂಟಲಿ ಆಸಾ ಮ್ಹಣುನ
ಹಾಂವ್ ಸಮ್ಜಾಲೊಂ ಆನಿ ತಾಚೇರ್ ಸಹಜ್ಪಣಿ ಶಿಣ್ಲೊಂ. ಎಕೇ ಕಾದ
ಬರೆಚಿ ವಿಮರ್ಶೊ ಕರ್ಚಿ ಜಾಣ್ವಾಯ್ ಎಕಾ 'ಬಟ್ಲೆರಾ'ಕ್ ಆಸಾಗಾಯ್
ಆಸುಂಕ್ ಜಾಯ್ ತರ್ ತಾಣೆ ಕೊಂಕಣೆಂತ್ ಕಿತ್ಲೆ ಬುಕ್ ವಾಚ್ಲ
ಆನಿ ಬರೈಲ್ಲೆ ಆಸುಂಕ್ ಜಾಯ್? ತಿತ್ಲಿ ವಿಶೇಸ್ ಜಾಣ್ವಾಯ್ ಆಸ್ಲೊ
ಎಕ್ ಶಿಕ್ಪಿ 'ಬಟ್ಲೆರಾ'ಚೆಂ ಕಸಬ್ ಕರ್ತಾಗೀ? ವ್ಹಡ್ಸ್ತಾಚ್ ಹೆಂ ಹಳ್ಕೆ
ಕಾವಟ್ ಬರವ್ಪ್ಯಾಂಚಾ ಕೂಟಾಂತ್ಲ್ಯಾಚ್ ಎಕ್ಲ್ಯಾನ್ ಕೆಲಾಂ. ತಾಚಿ
ಪ್ರೊಟಾ-ಜಾಳ್ ಪರಿಹಾರ್ ಕರ್ಚ್ಯಾ ಪಾಸತ್ ವಿ. ಜೆ. ಪಿ.-ನ್ ಉಟಾ ಉಟ
ಫಾಯ್ಸ್ ಕೆಲಾಂ. ಉದೇವ್ನ್ ಯೇಂವ್ಚ್ಯಾ ಎಕಾ ನೊವ್ಯಾ ಕಾದಂಬರ
ಕರ್ತಾರಾಕ್ ಘಾತ್ ಆನಿ ನಿರುತ್ಸಾಹ್ ಭಗ್ಲ್ಯಾರೀ ವ್ಹಡ್‌ನಾ, ಮೊಸ್ತ
ಳ್ಯಾಂಚಿ ಪ್ರೊಟ್ಯಾಣಿ ನಿಪಾರ್ಚೆಂ ಚಡ್ ಮಹತ್ವಾಚೆಂ; ಕೊಂಕಣಿ ಭಾಷೆಚಾ
ಸಾಹಿತ್ಯಾಚಿ ಎಕ್ ನೊವಿ ರ್ಝುರ್ ಫುಟೊನ್ ಉಮ್ಮಾಳುಂಕ್ ಲಾಗ್ಲ್ಯಾ,
ತಿಚಾ ತೊಂಡಾಕ್ ಫಾತರ್ ದವರುನ್ ತಿ ಬಂದ್ ಕರ್ಚೆಂ ಪುಣಿ ಸಾರ್ಕೆಂ,
ಲೆಕಿನ್ ಮೊಸ್ತ್ರಾಚೊ ಉಜೊ ಜಳುಂಕ್ ಸೊಡ್ಚೆಂ ಅಪಾಯಾಚೆಂ,—
ಅಸೆಂ ಸಮ್ಜಾಲೊ ಆಸ್ತಲೊ ಕೊಂಕಣಿ ಪತ್ರಾಚೊ ಸಂಪಾದ್ಪಿ ವಿ. ಜೆ. ಪಿ.
ಅಶೆಂ ಮುಖ್ಲ್ಯಾನ್ ಮಿತ್ರಾಂ ಬರಿಂ ಹಾಸ್ಕುರ್ಯಾಂ ಉಲವ್ನ್ ಪಾಟ್ಲ್ಯಾನ್
ಗುಪ್ತಿಂ ಸುರಿ ಪಾಜೈಲ್ಯಾಂಚಾ ಕೂಟಾಂತ್ ಹಾಂವೆಂ ಆಸ್ಚೆಂ ಮ್ಹಾಕಾ
ಬಾಂದ್ಪಾಸಾಚೆಂ ಆನಿ ಎಕಾ ಥರಾನ್ ಅಪಾಯಾಚೆಂ ಭಗ್ಲೆಂ. ದೆಕುನ್
ಹಾಂವ್ ತಾಂತ್ಲೊ ರೊಕ್ಡೆಂ ಮೆಕಳ್ಳೊಂ ಆನಿ ಪೈಸ್ ಉರ್ಲೊಂ.

ಆತಾಂ ವ್ಹಡಿಂ-ಲ್ಹಾನ್ ಲ್ಹಾನ್ ಬರ್ಪಾಂ ಪ್ರಗಟ್ಚೆಂ ಮಾಧ್ಯಮ್
ಚುಕ್ಲೆಂ ಜಾಲ್ಲ್ಯಾನ್ ದುಸ್ರೆಂ ಸೊಧ್ಚೆಂ ಅವಶ್ ಜಾಲೆಂ. ಹ್ಯಾ ಸಂ
ದಿಗ್ಧ್ ಸಂದಾರ್ "ಸುಖ್-ದುಖ್" ಪತ್ರಾಚಾ ಬರವ್ಪ್ಯಾಂ ಪೈಕಿ ವಲ್ಲಿ
ಫೆರ್ನಾಂಡಿಸಾಚಿ ಮ್ಹಾಕಾ ಚಂಗ್ಯಾಯ್ ಆಸ್‌ಲ್ಲ್ಯಾನ್, ತಾಣೆ ಮ್ಹಾಕಾ
ತ್ಯಾ ಪತ್ರಾಕಡೆ ಆಕರ್ಷಿಲೆಂ. ಗೆಲೊಂ. ಸಂಪಾದ್ಪಿ ಶ್ರೀ ಗಾಸ್ಪಾರ್

ಡ್ರಿಗ್ಸಾನ್ ವ್ಹಾರಾ ಬರೊ ಸ್ವಾಗತ್ ದಿಲೊ. ತೆದ್ನಾ ತ್ಯಾ ಪತ್ರಾಚೆ ಂವಾಡ್ಲೆಲೆ ಬರವ್ಪಿ ಆಸ್‌ಲ್ಲೆ ಅಂದ್ರು ಪರೊಬ್ (ಮಾರ್ಕ್ ಡಿಸೊಜಾ), ತೊನ್ ಆ. ಸಾಲ್ದಾನ್ಹಾ, ವಲ್ಲಿ ಆನಿ ಜೆ. ಬಿ. ಮೊರಾಸ್. (ಹೆರಾಂಚೊ ಡಾಸ್ ಜಾಯ್ನಾ.)

ಆತಾಂ ವ್ಹಡ್ಲೆಂ ಬಸ್ಪಾಂ "ಸುಖ್-ದುಖ್" ಹಾಪ್ತ್ಯಾಳ್ಯಾಂತ್ಲ್ಯಾನ್ ಾಗಾನ್ ಉಜ್ವಾಡಾರ್ ಪಡ್ಲೆಂ. ಹೆಂ ಡೆಕ್ಲೆಲ್ಯಾ ಪಯ್ಲ್ಯಾರಿ ಬರ ಪ್ಯಾಂನಿ ವ್ಹಾರಾ ದುಸ್ರ್ಯಾನ್ ವರ್ಗಾಂತ್ ಪೆಳವ್ನ ದ್ವೇಸುಂಕ್ ರ್ತ್ ಕೆಲಿ. ತಾಂಚಾ ಪಿಸೋಡಿಕ್ ಬಸ್ಪಾಂನಿ, ಸವಾಲಾಂ-ಜವಾ ್ಯಾಂನಿ ವ್ಹಾಕಾ ಉಡ್ಡೇಸುನ್ ವೊಪಾರ್ಯಾಂನಿ ತುಕ್ಲಾಂವ್ಚಿ, ಆಪ್ಣ್ಯಾನ್ ಚಿ ವ್ಯಂಗಿ ಭಾಸ್ ವಾಪ್ರುನ್ ಮುದ್ಲೊ ಘಗ್ಲಿ, ಆನಿ ಹಗ್ಯಾಚಿ ಜೊರೊ ಯೊ ಪರಿಹಾರ್ ಕೆಲಿ ತಾಣೆಂ.

"ಮಿತ್ರ್" ಪತ್ರಾಚೊ ಉದೆವ್

1953 ಜ್ಯಾನ್ ಪರ್ಯಂನ್ ವ್ಹಡೆಂ ಬಸ್ರಾಂ ಸುಖ್-ಧುಖ್ ಪತ್ರಾಂತ್ ಸರಾಗಾನ್ ಪ್ರಕಾಸ್ಲೆಂ. ಪುಣ್ ಕಸಲ್ಯಾಗೀ ಅಡ್ಚಣೀ ಪಿಸ್ತಾಂ ತೆಂ ಪತ್ರ್ ಕೆದ್ನಾ ಕೆದ್ನಾ ಛಾಪ್ಯಾಂತ್ ಬಂದ್ ಜಾತಾಲೆಂ ಆನಿ ಪರ್ತೆಂ ಭಾಯ್ರ್ ಸರ್ತಾಲೆಂ. ಹಿ ಅವಸ್ತಾ ಡೆಕ್ಲೆಲ್ಯಾ ವ್ಹಾಕಾ ತೆಂ ಖಂಚಾಯಿ ವಗ್ತಾ ಪೂರ್ಣ್ ಬಂದ್ ಉರ್ತೆಲೆಂ ಮ್ಹಳ್ಳ್ಯಾ ಹಿರಾರೊ ಸೊಳ್ಳ್ಯಾ. ತೆದ್ನಾ ವ್ಹಡಾ ಬಸ್ರಾಂಕ್ 'ರಾಕ್ಣೊ' ಪತ್ರ್ ಚಿಗರ್ ಡ್-ಸ್ತ್ರಾಂ ಪತ್ರ್ ನಾ ವ್ಹಳ್ಳಿ ಖಂತ್ ಜಾಲಿ. ಪಯ್ಣಾರಿ-ಕ್ ದಿಸಾಂ; ರಾಕ್ಣೊ-ಂತ್ ವ್ಹಡಾ ಬಸ್ರಾಂಕ್ ಪುರ್ತೆ ಸುವಾತ್ ಮೆಳ್ಳಾನಾ. ಪರಿ ಹಾರಾಚಿ ವಾಟ್ ಕಿತೆಂ?

ವ್ಹಡಾ ಬರ್ಪ್ಯಾ ಸಬಾರ್ ವ್ಹಡ್ಯಾ ಕಾದಂಬರ್ಯಾಂಚ್ಯೊ ವಿಕ್ರ್ ಲುಕ್ಸಾಣೀಪಣ್ ಜಾತಾಲೊ. ವ್ಹಡಿ ತಿಸ್ರಿ ಕಾದಂಬರಿ 'ಅಂಗ್ಣಾಚಿ ಕಾಲ್ಸ್" ಶ್ರೀ ಎ. ಜೆ. ಪಿರೇರಾನ್ ಮುಲ್ಕಿ ಪ್ರಿಂಟಿಂಗ್ ಪ್ರೆಸ್ಸಾಂತ್ ಛಾಪುನ್ 1952 ಆಗಸ್ತಾಂತ್, ಚವ್ತಿ 'ರೀತಾಚೆಂ ಕಾಜಾರ್' 1953 ಮಾರ್ಚಾಂತ್ ಆನಿ ಪಾಂಚ್ವಿ 'ಆಜೊಲೆಂ' 1953 ಜುಲಾಯಾಂತ್

ವಿಶ್ರ್ಯಾಕ್ ಘಾಲಿ. ಸ-ವಿ 'ಆವಿಲಾಚೆಂ ಜಯ್ತ್' ತ್ಯಾಚ್ ಪ್ರೆಸ್ಸಾಂತ್ ಮುದ್ರಿತ್ ಜಾತಾಲಿ ಹೆಣೆ ವ್ಹಾಕಾ ಖಂತವ್ಂಕ್ ನಾಸ್‌ಲ್ಲೆಂ. ಪ್ರ ವ್ಹಜಾ ಲ್ಹಾನ್ ವಿವಿದ್ ವರ್ಗಾಚಾ ಲಿಖಿತಾಂಕ್ ಕಾಯ್ಯಾಮ್ ಜಾಗೊ ದಿಂವ್ಚೆಂ ಪತ್ರ್ ಆವಶಾನ್ ಜಾಯ್ ದಿಸ್ಲೆಂ. ಹೆಣೆ ಎಕ್ ವಾಟ್ ದಿವ ನ್‌ಂಚ್ ವ್ಹಾಕಾ ಧಾಕ್ಲೆಲಿ—ತುಜೆಂಚ್ ಏಕ್ ಮ್ಹೈನಾಳೆಂ ಪತ್ರ್ ಚಾಲು ಕರ್ ವ್ಹಳಿ.

ವ್ಹಯ್, ಹಾಂವೆಂ ಹೆಣೆ ಬರ್‍ಯಾನ್ ಚಿಂತುನ್ ಪಳೆಲೆಂ. ಏಕ್ ಮ್ಹೈನಾಳೆಂ ಪತ್ರ್ ಚಲಂವ್ಕ ಕಷ್ಟಾಂಚೊ ಸಮುಸ್ಯ ವ್ಹಾಕಾ ಎಕ ದಿಸ್ಲೊನಾ. ಜಿನ್ನ್ಸವಾರ್ ಬಪಾರ್ಂ—ಕಾಣ್ಯೊ, ವಿವಿದ್ ವಿಷಯಾಂಚೇರ್ ಲೇಖನಾಂ, ವಿನೋದ್, ಕವನಾಂ, ಇತ್ಯಾದಿ,—24 ಫುಟಾಂಚಾ ಪತ್ರಾಕ್ ಜಾಯ್ ಪುರ್ತೆಂ ಬರವ್ನ್ ತಯಾರ್ ಕರುಂಕ್ ವ್ಹಾಕಾ ಪುರ್ಸತ್ ದಾಡೊತಿ ಆಸಾ, ಖಂಚಾಯಿ ಬರವ್ಪ್ಯಾಕಡೆ ಮಾಗ್ಚಿ ಗರ್ಜ್‌ನಾ. ತೆಂ ಛಾಪ್ಚೊ ಪೂರಾ ಖರ್ಚ್ ಮುಂಗಡ್ ಜಾಯ್ತ್ ವ್ಹಳ್ಯಾರೀ ದೀಂವ್ಕ ವ್ಹಜಾ ಬೆಂಕಾ-ಖಾತ್ಯಾಂತ್ ಆಸ್‌ಲ್ಲೊ. ಸಂಪಾದಕ್ಪಣಾಚೊ ಆನ್ಭವ್ ಪಯ್ಲ್ಣಾರಿ ಆನಿ ಸುಖ್-ದುಖ್ ಪತ್ರಾಂಚಾ ಛಾಪ್ಖಾನ್ಯಾಂನಿ ವಸುನ್ ಕೆಲ್ಲೇ ಸಳಾವಳಿನ್ ಮೆಳ್‌ಲ್ಲೊ ಆಸಾ. ಸಂಚಾಲಕ್ಪಣಾಚಿ ಜವಾಬ್ದಾರಿ ಶ್ರೀ ಎ. ಜೆ. ಪಿರೇರಾ ಆನಿ ಛಾಪ್ಚಿ ಮುಲ್ಕಿ ಪ್ರೆಸ್ಸಾಚೊ ಧನಿ, ಶ್ರೀ ಫ್ರಾನ್ಸಿಸ್ ಸಾವೆರ್ ಡಿಸೂಜಾ (ಹಾಯ್ ಸ್ಕೂಲಾಂತ್ ವ್ಹಜೊ ಸಹಪಾಠಿ ಆನಿ ಮಿತ್ರ್) ವಹಿ ಸುನ್ ಸಹಾಯ್ ಕರ್ತೆಲೆ ವ್ಹಳಿ ಖಾತ್ರಿ ಆಸಾ. ಆನಿ ಕೊಂಕಣಿ ವಾಚ್ಪ್ಯಾಂಕ್ ವ್ಹಜಾ ನಾಂವಾಚಿ ವಳಕ್ ಆನಿ ಬಪಾರ್ಂಚಿ ರುಚ್ ಕಾದಂಬರ್‍ಯಾಂನಿ ಆನಿ ತೀನ್ ಹ್ಯಾಪ್ತ್ಯಾಳ್ಯಾಂನಿ ವಾಚುನ್ ಮೆಳ್‌ಲ್ಲಿ ಆಸಾ. ವ್ಹಜೆಂ ನೊವೆಂ ಪತ್ರ್‌ಯಿ ತಾಂಕಾಂ ರುಚ್ತೆಲೆಂ ವ್ಹಳ್ಯೊ ವಿಶ್ವಾಸ್ ಭಗ್ಲೊ.

ಆಗಸ್ತಾಂತ್ ಗಾಂವಾಕ್ ಗೆಲೊಂ ಆನಿ ಶ್ರೀ ಪಿರೇರಾಕ್ ಆನಿ ಡಿಸೊ ಜಾಕ್ ವ್ಹಜೆಂ ಯೋಜನ್ ಪರಿಚಿತ್ ಕರುಸ್ ದಾಕ್ಲೆಂ. ತಾಣೆಂ ಆನಿ ಶ್ರೀ ಪಿರೇರಾಚಾ ಪೈಲ್ಯಾ ಪುತ್ರಾನ್ ಸ್ಟೈನಿನ್ ವ್ಹಾಕಾ ಪತ್ರ್ ಪ್ರಗ ಟುಂಕ್ ಪೂರ್ಣ್ ಸಹಕಾರ್ ಭಾಸಾಯ್ಲೊ. ಬಾಪಾನ್ ಆನಿ ಪುತ್ರಾನ್ ಆನಿ ಹಾಂವೆಂ ಹಿಸ್ಯಾಂ ಪ್ರಕಾರ್ ದುಡು ಜಿಮುವ್ನ್ 150 ರುಪ್ಯಾಂಚಾ

ಲಾವನ್ಯಾ ಭಂಡಾರ್ಯಾನ್ "ಮಿತ್ರ್ ಪ್ರಕಾಶಕ್ ಮಂಡಳ್" ನಾಂವಾಚೊ ಸ್ಥೊ ಸ್ಥಾಪಿಲೊ. ಮಾಸಿಕ್ ಪತ್ರಾಕ್ "ಮಿತ್ರ್" ನಾಂವ್ ಹಾಂವೆಂ ಚಿಲ್ಲೆಂ ತಾಣೆಂ ಮಂಜೂರ್ ಕೆಲೆಂ.

ಜೊಂಜ್ಯೆಕ್ ವಾಪಸ್ ಆಯ್ಲೊಂ ಆಸಿ ಪ್ರಥಮ್ಯಾ ಅಂಕಾಚ್ ಯಿಸ್ ಪುರ್ತೆಂ ಬರ್ಪಾಂ ಮ್ಹಜಾ ದಾಸ್ತಾನಾಂತ್ಲೆಂಚ್ ವಿಂಚುನ್ ತಯಾ-ರಾಂತ್ಲ್ಯಾನ್ ಮುಲ್ಕಿ ಪ್ರೆಸ್ಸಾಕ್ ಪಾಟ್ಯೆಲಿಂ. ಒಕ್ಟೋಬರ್ ತಾರ್ಕೆಚೊ ಕ್ ತಾಣೆ ಸಪ್ತೆಬ್ರಾಂತ್ ಛಾಪುನ್ ತಯಾರ್ ಕೆಲೊ. 1000 ತಿಯೊ ಮಾತ್ರ್ ಛಾಪ್ಲ್ಯೊ. ಸಂಚಾಲಕ್ ಮಂಗ್ಳುರ್ ಶಹರಾಂತ್, ಪ್ಣಾರ್ ಮುಲ್ಕೆಂತ್ ಆನಿ ಸಂಪಾದ್ಪಿ (ಹಾಂವ್) ಜೊಂಜ್ಯೆಂತ್,—ತೆಂ ತೆಗ್ಯೂ ಪೈಸಾ ಪೈಸ್ ಆಸುನ್, ಉಗ್ತ್ಯಾನ್ಣೆ—ದವ್ಲತೆಚೊ ತೆಂಚ್ ಸಂಭ್ರಮ್ ಕರಿನಾಸ್ತಾಂ, -ಖಂಚಾಯಿ ಕೊಂಕಣಿ ಪತ್ರಾಚ್ ಚಿ-ಪ್ರಸಾರ್ ಕರಿನಾಸ್ತಾಂ, ತ್ಯೊ ಎಕ್ ಹಜಾರ್ ಪ್ರತಿಯೊ ವಿಕ್ರಾ ರಾಕ್ ಘಾಲ್ಯೊ. ವಿತರಣಾಚಿ ಜವಾಬ್ದಾರಿ ಮಂಗ್ಳುರಾಂತ್ ಸಂಚಾಲ ಕಾನ್, ಜೊಂಜ್ಯೆಂತ್ ಮ್ಹಜಾ ಮೆವ್ಣ್ಯಾನ್ ಶ್ರೀ ಟೊಬಾಯಸ್ ಪಿರೇ ರಾನ್ ವಹಿಸಿಲಿ. ಪತ್ರಾಚಿ ಪ್ರದಾನ್ ಕಛೇರ್ (ಒಫಿಸ್) ಪಾಲೆನ್ಸಿಯಾಂತ್ ಶ್ರೀ ಎ. ಜೆ. ಪಿರೇರಾಚ್ಯಾ ಘರಾಂತ್ಚ್ ಆಸಾ ಕೆಲಿ.

ಹ್ಯಾ ಅಂಕಾಚ್ಯೊ ಪುರಾ ಪ್ರತಿಯೊ ಏಜಂಟಾಂಲಾಗ್ಚ್ಯಾ ತೀನ್ಂಚ್ ಸಾಂನಿ ವಿಕುನ್ ಗೆಲ್ಯೊ. ಸಮುಸ್ಸೊ ದೆಕ್ಟೆ ಆತುರಾಯೆನ್ ಆಸೊ ಕೆಸ್ತ್ರ್ ಜಾಲೊ ಆಸ್ತಲೊ, ನವೆಂಬ್ರಾಂತ್ ಉಣೊ ಜಾಂವ್ಕ್ ಪುರೊ;—ಶೆಂ ಲೆಕ್ಲೆಂ ಹಾಂವೆಂ. ಪುಣ್, ನಾ. ತ್ಯಾಯಿ ಮ್ಹಯ್ನ್ಯಾಂತ್ ತಸೊಚ್ ಜಾಲೊ ಆನಿ ಚಡ್ ಪ್ರತಿಯೊ ಜಾಯ್ ಮ್ಹಳ್ಳೆ ಉಲೆ ಸರ್ವ್ ಏಜಂಟಾಂ ಥಾವ್ನ್ ಆಯ್ಲೆ. ದೆಕುನ್ ದಶೆಂಬ್ರಾಚ್ಯೊ 1200 ಪ್ರತಿಯೊ ಛಾಪ್ಲ್ಯೊ. ತಾಂತುಂ ಹಾಂವೆಂ ಅಧಿಕ್ ಪಾಂಟೊ ಬರ್ಪಾಂ ನತಾಲಾ-ಪರ್ಬೆ ಗ್ತೆಚೆಂ ಧಾರ್ಮಿಕ್ ಪಗಾರ್ಚೆಂ ಘಾಲ್ಲ್ಯಾ ಕಾರಣಾನ್ 100 ಪ್ರತಿಯೊ ವಿಕಾನಾಸ್ತಾಂ ಉರ್ಲ್ಯೊ. ಪಾಚ್ಯಾಂಕ್ ಧಾರ್ಮಿಕ್ ವಾಚ್ಪಾಚೆಂ ಖಾಯ್ಸ್ ನಾ ತೆಂ ಮ್ಹಾಕಾ ಹಾಂತುಂ ದಿಸ್ಲೆಂ. ದೆಕುನ್ ಫುಡೆಂ ಆಸಲ್ಯಾ ಬರ್ಪಾಂಕ್ 4 ಯಾ 6 ಪುಟಾಂ ಪ್ರಾಸ್ ಚಡ್ ಸುವಾತ್ ದಿಲಿನಾ.

ಹ್ಯಾಂ 3 ವೈನಾಂನಿ ಪಾಂಪೆಂ ಸಿರೇಕ್ಷಿಲ್ಲ್ಯೊ ನಾ ತಿತ್ಲ್ಯೊ ವರ್ಗಣ್ಯಾ ದಾಂಚೊ ಸಂಕೊ ಜಮ್ಲೊ. ಆನಿ ಬಪಾರ್ಂ ಥೊಡಾ ಮ್ಹಣುನ್ ಮಾಗ ನಾಸ್ತಾಂಚ್ ಗಾಂವಾಂತ್ಲ್ಯಾ ಚಾರ್ ಪಾಂಚ್ ಪನ್ಸ್ಯಾ ಲೇಖಕಾಂಚಿ ಆನಿ ಸಬಾರ್ ನೊವ್ಯಾಂಚಿಂ ಲೇಖನಾಂ, ಕಾಣ್ಯೊ, ಇತ್ಯಾದಿ ಹೆಣೆ ಮ್ಹಾಕಾ ತೆಣೆ ಮುಳ್ಕೀ ಪ್ರಸ್ನಾರ್ ಧಾರಾಳಿಂ ಆಯಿಲ್ಲಿಂ. ಆನಿ ವಿಶೇಷ್ ಗೋಷ್ಟಿ ಆಸ್‌ಲ್ಲಿ ಕೀ ನೊವ್ಯಾ ಬಪಾರ್ಂ ಮಧೆಂ ಕೊಂಕಣೆಂತ್ ಪೈಲ್ಯಾಚ್ ಪಾವ್ಟ್ ಚಲಿಯಾಂಚಿಂ/ಸ್ತ್ರೀಯಾಂಚಿಂ ಆಸ್‌ಲ್ಲಿಂ. ಹಾಂಚಾ ಲಿಖಿತಾಂಕ್ ಪ್ರಸಾರ್ ಆನಿ ಉತ್ತೇಜನ್ ದಿಂವ್ಚ್ಯಾ ಪಾಸ್ವತ್ 1954 ಜನವರಿ ಥಾವ್ನ್ ಅಮಿಂ ಪತ್ರ್ ಪಂದ್ರಾಳಿಂ ಕೆಲೆಂ. ಪಿಕ್ಯೊ ಭರಾನ್ ವಾಡ್ಲ್ಯೊ. ಒಕ್ಟೊಬರ್ ಪೈಲೆರ್ ಥಾವ್ನ್ ಹಾಪ್ತ್ಯಾಳಿಂ ಕರ್ಚೆಂ ಅವಶ್ ಜಾಲೆಂ, ಆನಿ ಕೆಲೆಂ. ಪ್ರ ಯಾಂಚೆಂ ಖಾಯ್ಸ್ 1500-ಂಕ್ ಚಡ್ಲೆಂ. ಧಃಕಾಣಾಂನಿ ಪಿಕ್ಯೊ ಹೆರಾಂ ಪತ್ರಾಂಚಾಕೀ ಚಡ್ ತುತಾರ್ನ್ ಜಾಲ್ಯೊ. ಪತ್ರ್ ಚಾಲು ಕರುನ್ ಎಕಾ ವರ್ಸಾಭಿತರ್ ಇತ್ಲಿ ಪ್ರಗತ್ ಜಾವ್ನ್ ಗೆಲಿ

ಹ್ಯಾ ಮಧೆಂ ಸುಖ್-ದುಃಖ್ ಪತ್ರ್ ಪುರ್ತೆಂ ಬಂದ್ ಜಾಲೆಂ. ಪಯ್ಣಾರಿ-ಂತ್ಲ್ಯಾ ಮ್ಹಜಾ ಪ್ರತಿ ಸ್ಪರ್ಧಿಯಾಂಚಿ ಪ್ರತಿಕ್ರಿಯಾ ವಿವಿದ್ ನಮುನ್ಯಾಚಿ ಜಾಲ್ಲಿ ತಿ ತಾಂಚಾ ಪಕ್ಷಾಚಾಚ್ ಎಕ್ಲ್ಯಾ ಥಾವ್ನ್ ಮ್ಹಾಕಾ ಕಳಿತ್ ಜಾಲಿ. ಎಕ್ಲೊ ಮ್ಹಣಾಲೊ ಕಶಿಂ,—"ಅಮಿಂ—ಸಂಪಾದಕ್, ಸಂಚಾಲಕ್ ಆನಿ ಛಾಪ್ಣಾರ್—ಸಾಂಗಾತಾಚ್ ಆಸುನ್ ಪೆಸಾಡ್ಯಾರೀ ಆಮ್ಚೆಂ ಪತ್ರ್ (ಪಯ್ಣಾರಿ) ನಷ್ಟಾರ್ ಚಲ್ತಾ. ತಾಚಾ ಪತ್ರಾಚಿ ತೆಗ್‌ಯಿ ಕಾಬಾರ್ರಿ ತೀನ್ ಗಾಂವಾನಿ ಆಸುನ್ ಕಿತ್ಲ್ಯಾ ವಾಯ್ದ್ಯಾಕ್ ಚಲ್ತಾ ಪಳೆಯಾಂ."

"ಅಲ್ಪರಿಸಾಲಾಗಿಂ ಜೋಡ್ಲೆಲೆ ಚಾರ್ ಕಾಸ್ ಆಸಾತ್; ತೆ ಲುಕ್ಸಾ ಣಾನ್ ಖಾಲಿ ಜಾತಾತ್ ಪರ್ಯಾನ್, ಚಡ್ ಮ್ಹಳ್ಯಾರ್ 2 ವರ್ಸಾಂ ಪತ್ರ್ ಚಲ್ತಾತ್. ಮಾಗಿರ್ ಬಂದ್ ಜಾತಾಗೀ ನಾ, ಪಳೆಯಾ" ಮ್ಹಣುನ್ ಆನ್ಯೇಕ್ಲ್ಯಾನ್ ಬೊಲ್ಮೆ ಸಾಂಗ್ಲೆಂ ಕಶಿಂ

ಮ್ಹಜಾ ಪತ್ರಾಚೆಂ ಎಕ್ ವರ್ಸ್ ಜಾಲ್ಲ್ಯಾ ಫರಾ, ಮೆನೆಜರಾನ್- ಶ್ರೀ ಸ್ಟೆನಿ ಪಿರೇರಾನ್ ಸರ್ಲ್ಲ್ಯಾ ಸಗ್ಳ್ಯಾ ವರ್ಸಾಂತ್ಲೆಂ ಖರ್ಚಾ ಆನಿ

ನಾಯಾಜೆಂ ಲೆಕ್ ಕರುನ್, ತೆಂ ಒಡಿಟರಾ ಕರ್ನಾ ತಪಾಸಣ್ ಕರ್ರೈಲೆಂ. ರಾ ಖರ್ಚ್ ವಜಾ ಕೆಲ್ಯಾ ಉಪ್ರಾಂತ್ 900 ರುಪ್ಯೆ ಲಾಭ್ ಜಾಲಾ, ಮಂಡ್ಳಾಚಾ ಭಂಡ್ವಳಾಕ್ ಮೆಳ್ವ್ನ್ ತೆಂ ಐವಜ್ 1050 ರುಪ್ಯಾಂ ಕೆಲಾಂ ವ್ಹಳಿ ಡಾದೊಸ್ಪಣಾಚಿ ಖಬರ್ ವ್ಹಾಕಾ ಆಯ್ಲಿ.

ಪ್ರಗಟುಂಕ್ ಆಯಿಲ್ಲ್ಯಾ ಬರ್ಪಾಂಚೊ ಡಾಕೊ ಉಜಾರೊ ಜಾಲೊ. ಛಾಪುಂಕ್ ಮಿತ್ರ್.ಹಾಪ್ತ್ಯಾಳ್ಯಾಂತ್ ಸುವಾತ್ ಪಾವ್ನಿನಾ. ಡೆಕುನ್ ್ ನ್ಯೈನಾಳೆಂ ಪತ್ರ್ ಚಲಾವಣೆಂತ್ ಸೊಡ್ಚೆಂ ಸೂಚನ್ ಬರೆಂ ದಿಸ್ಲೆಂ. ನ್ಹಳ್ಯಾಚಾ ಸಾಂದ್ಯಾಂಚೇ ಪುರ್ಸಣೇನ್ ಹಾಂಪೆಂ 1956 ಒಕ್ಟೋಬರ್ ತಾರ್ಕೆರ್ "ಝೆಲೊ" ನಾಂವಾಚೆಂ ಮಾಸಿಕ್ ಪತ್ರ್ ಛಾಪ್ಯೆಲೆಂ. ಯಿಯೊ ಬರೆಂ ಖಾಯ್ನಾಸೆಂ. ಡೆಕುನ್ ಥೊಡ್ಯಾಚ್ ಪಾಯ್ಸ್ಯಾನ್ ತೆಂ ಂದ್ರಾಳೆಂ ಕೆಲೆಂ.

ಆತಾಂ ಕೆನರಾ ಕೊಂಕಣಿ ಪತ್ರ್‌ಗಾರಿಕಾಂತ್ ಏಕಾಚ್ ಪ್ರಕಾಶ ಾನ್ ದೋನ್ ಸೇವಾಳೆಂ ಪತ್ರಾಂ ಪ್ರಗಟ್ಲೊಲಿಂ (ಆತಾಂಯಿಂ ಪ್ರಗ ೀತ್ ಆಸ್ಚ್ಯಾ) ಏಕ್ ಮಾತ್ರ್ ಧಾಕ್ಲೊ ಆಸಾ ಹೊ— "ಮಿತ್ರ್" ನಿ "ಝೆಲೊ".

ಕಶೆಂ ಇಸ್ಕೊಲಾಂತ್ಲ್ಯಾ ವ್ಹಡಾ ಶಿಕ್ಪಾಚೇ ಅಭಿವೃದ್ದೇಕ್ ಥೊಡ್ಯಾಂ ಗ್ರ್ಯಾಂಚೊ ಮೊಸೂರ್ ಕಾರಣ್ ಜಾಲ್ಲೊಗಿ ತಶೆಂಚ್ ಥೊಡ್ಯಾಂ ಕೊಂ ಣಿ ಲೇಖಕಾಂಚಿ ದುಸ್ಕ್ಯಾನ್ಯಾಯ್ ವ್ಹಡಾ ಪತ್ರಾಂಚೇ ಪ್ರಗತೇಕ್ ಸ್ಪರ್ಧಾ ಜಾಲಿ ವ್ಹಣಾಂಕ್ ಜಾಯ್: ಪ್ರತೀ ಆಂಕ್ಯಾಂಚೊ ವಿಕ್ರೊ ವ್ಹಡಾ ನಿರೀಕ್ಷೆಕ್ ಮಿಕ್ಲೊನ್ ವಾಡತ್ ಗೆಲೊ ಆಸಿ ತ್ಯಾಚ್ ಪ್ರಮಾ ಣಾನ್ ಆದಾಯಯಿಂ ಚಡ್ ಆಯ್ಲೊ.

ಸಾಂಕ್ಳೇ .... ಕಾಣ್ಯೆಚೊ ಆರಂಭ್

ವ್ಹಡಾ ಪತ್ರಾಂಕ್ ಥರಾವಳ್ ಬರ್ಪಾಂ ಜಾಯ್ಸಲ್ಲ್ಯಾ ಪ್ರಾಸ್ ಚಡ್ ಲೇಖಕಾಂ/ಲೇಖಕಿಯಾಂ ಥಾವ್ನ್ ಆಯಿಲ್ಲ್ಯಾ ವರ್ಸಾಂ ವ್ಹಾಕಾ ಸ್ವಂತ್ ಬರಂವ್ಚಿ ಗರ್ಜ್ ಸಂಪ್ಲಿ. ತಾಂತ್ಲಿಂ ಬರಿಂ ವಿಂಚುನ್,

ತಿದ್ವುನ್, ಸುದ್ರಾವುನ್ ಛಾಪ್ಖಾನ್ಯಾಕ್ ಪಾವಂವ್ಚೊ ವಾವ್ರ್ ವ್ಹಾತ್
ಮ್ಹಜೊ, ಜೊ ಕರುಂಕ್ ಹಾಪ್ತ್ಯಾಂತ್ಲೆ ಚಾರ್‌ಚ್ ದೀಸ್ ಪಾವ್ತಾ
ಬಾಕಿ ಪುರ್ಸತೆಚಾ ದಿಸಾಂನಿ ನೊವ್ಯೊ ಕಾದಂಬರ್ಯೊ ಬರಯಿತ್ ಆಯ್ಲೊ
ಯೆದೊಳ್ ಛಾಪುನ್ ವಿಕ್ರಾಪಾಕ್ ಪಡ್ಲೆಲ್ಯಾ ಪಾಟ್ಲ್ಯಾನ್ "ಜೆಜಿಲಾಚೆ
ಸ್ವಪಾಣ್" ಆನಿ "ಆಲೇಸಾಚೆಂ ದಾಯ್ಜ್" ಬರವ್ನ್ ತ್ಯೊ ಹಾಂವೆಂಚ
ಛಾಪವ್ನ್ ಪ್ರಗಟ್ಲ್ಯೊ. ಜೆಜಿಲಾಚೆಂ ಸ್ವಪಾಣ್ ಪುಸ್ತಕಾಚೊ 80
ರುಪೈ ನಫೊ ಮು:ಡಬಿದ್ರೆ ಖೆವಾದ್ಯಾಂಚೇ ಆಸ್ಪತ್ರೆಕ್ ದಿಲೊ.

ಪತ್ರಾಚೊ ವಿಕ್ರೊ ವಾಡಂವ್ಚ್ಯಾ ಖಾತಿರ್ ಸಾಂಕಳ್-ಕಾಣ್ಯಾಂ
ಪದ್ದತ್ ಹೆರ್ ಭಾಸಾಂಚಾ ಪತ್ರಾಂನಿ ಆಸ್‌ಲ್ಲಿ ತಿ ಹಾಂವೆಂಯಿ ವಾಪರ್
ಮ್ಹಜ್ಯಾ ಫುಡ್ಲ್ಯಾ ನೊವ್ಯಾ ಕಾದಂಬರ್ಯೊ 'ಮಿತ್ರ್' ಪತ್ರಾಂತ್ ಸಾಂಕ್ಳೆ
ಕ್ರಮಾನ್ ಸರಾಗಾನ್ ಪ್ರಗಟುಂಕ್ ಶುರ್ವಾತ್ ಕೆಲಿ. "ಸೊವ್ರ್
ಜಾಯ್" ಹೇ ಸರಣೆಂತ್ ಪೈಲ್ಲಿ. ಶ್ರೀ ಗಾಬ್ಬ್ರಚಿ "ಬಾಸ್ಸಾಂತ್ ಭೆಟ್
ನಾಡ್" ಝಿಲೆಲೊ ಪತ್ರಾಂತ್ಲಿ ಪೈಲಿ ಸಾಂಕಳ್ ಕಾಣಿ. ಹ್ಯಾ ಕಾಣ್ಯಾಂಕ
ಲಾಗುನ್ ದೊನ್‌ಯಿಂ ಪತ್ರಾಂಚೆಂ ಖಾಯ್ಸ್ ಇತ್ಲ್ಯಾ ಜೊರಾನ
ವಾಡ್ಲೆಂಕೀ ಪ್ರತಿಯಾಂಚೊ ಸಂಕೊ ಪ್ರತೀ ಮ್ಹೈನ್ಯಾಂತ್ ಶೆಂಬರ್
ದೆಡ್ಯಾಂನಿ ಚಡ್ ಛಾಪ್ಚಿ ಗರ್ಜ್ ದಿಸ್ಲಿ. ಮಿತ್ರ್ ಪತ್ರಾಂತ್ ಮ್ಹ
ಕಾದಂಬರಿ "ಕವಿ ಆನಿ ರೋಜ್ ಮೆರಿ" ಆನಿ 'ಝಿಲೆಲೊ'-ಂತ್ ಕು|| ಐರಿನ್
ಪಿನ್ಟೊಚಿ "ಮ್ಹಜೆಂ ಅಂತಸ್ಕರ್ಣ್ ವಿಸರ್ಚೆಂನಾ" ವ್ಹಾಳತ್ ಆಸ್ತಾನಾ ಪ್ರ
ಯೋ ಧುಕಾಣಾಕ್ ಪಾವಿತ್ ಜಾಲ್ಲ್ಯಾಚ್ ದಿಸಾ ಕಾಬಾರ್ ಜಾತಾಲ್ಯೊ
ಗ್ರಾಯ್ಕಾಂ ಮೊಲ್ ಮುಂಗಡ್ ದೀವ್ನ್ ಅವ:ನಾತ್ ದನ್ರಯ್ತಾಲಿಂ
ಎಕ್ಕ್ ಪಾವ್ಟ ಧಾಕಲ್ ಜಾಲ್ಲ್ಯಾ ವರ್ಗಣ್ಯಾ ಬಂಪ್ ಜಾತಿತ್ ಮ್ಹ
ಭ್ಯಂ ನಾಸ್‌ಲ್ಲಿಂ ನೊವ್ಯೊ ಚಡ್ ಚಡ್ ಯೆತಾಲ್ಯೊ.

ಮ್ಹಜಿಂ ಪತ್ರಾಂ ಚಾಲು ಜಾಲ್ಲ್ಯಾ ಲಾಗಾಯ್ತ್ ಸಮಾಜೆಂತ್
ಕೊಂಕಣಿ ವಾಚ್ಪಾಚೆಂ ಖಾಯ್ಸ್ ಆಸಿ ವಾಚಕಾಂಚೊ ಸಂಕೊ ದುಬಾರ್
ಜಾಲೊ. ದೆಕುನ್ ಹಾಂವೆಂ ನೊವ್ಯಾ ಬರವ್ಪಾಂಚ್ಯೊ ಲ್ಹಾನ್ ಕಾದಂ
ರ್ಯೊ ಆನಿ ಕಾಣಿಯಾಂ ಝಿಲೆ ಸರಾಗಾನ್ ಪ್ರಗಟ್ಚಿ ಸವಯ್ ಕೆಲಿ. ಏಕ್
ವಿಕುನ್ ಮುಗ್ದಾತಾನಾ ದುಸ್ರಿ ಖಳ್ಳೈಲಿನಾ. (ಆಶೆಂ ಮ್ಹಜಾ ಪತ್ರಾಗಾ

ಚಾ 20 ವರ್ಸಾಂನಿ ನಾಟಾಂಲಾಗಿಂ ಆಸಲಿ ಬುಕ್ ಪ್ರಗಟ್ ಜಾಲ್ಯಾತ್.) ದೆಕ್ತುಚ್ ಸೊಪಿಂ ಕೊಂಕಣಿ ಪ್ರಕಾಶನಾಂ ಉದೆಲಿಂ. ತಾಣಿಂಯೊ ವೆ ಪುಸ್ತಕ್ ಆನಿ ಪತ್ರಾಂ ಉಗಡ್ಲಿಲಿ (ಆನಿ ಧಾಂಪ್ಲ್ಲಿ) ಧಾಕ್ಲೆ ಆರ್ವಿ ಸಾಹಿತ್ಯಾಚೆ ಚರಿತ್ರೆಂತ್ ಆಸಾತ್.

ಪತ್ರಾಂಚಿ ಚರಿತ್ರಾ ಮುಖಾರುಂಚಾ ಪೈಲಿಂ ಹಾಂಗಾ ಏಕ್ ವಿಶೇಸ್ ಹಿತಾಚೊ ವಿವರ್ ಬರವ್ನ್ ಸೊಡ್ತಾಂ. ಮ್ಹಜಿ 'ಆಂಗವ್ಣೆಚಿ ಕಾಲ್ಸ್' ಕಾದಂಬರಿ ಪ್ರಗಟ್ ಜಾವ್ನ್ ಗೆಲ್ಯಾ 2/3 ವರ್ಸಾಂ ಉಪ್ರಾಂತ್ ಕೊ. ಎ. ಸಭಾನ್ ''ಸಂತಾನಾಮಾಚಿ ಭಂವ್ಡಿ'' ನಾಂವಾಚೊ ನಾಟಕ್ ಾನ್ ಬೊಸ್ಕೊ ನಾಟಕ್ ಮಂದಿರಾಂತ್ ಪ್ರದರ್ಶನಾಕ್ ತಯಾರ್ ಲೊ. ನಾಟಕಾಚೆಂ ನಾಂವ್ ಇಸ್ತಿಹಾರಾಂತ್ ದೆಕ್ತುಚ್ ಮ್ಹಾಕಾ ಏಕಾ ರಾಚೊ ಸಂಶಯ್ ಭಗ್ಲೊ. ತೊ ಪಳೆಂವ್ಕ ಜಾಯ್ಚ್ ಮ್ಹಜಿ ಕಾತ್ರು ರಾಯ್ ಉಟ್ಲಿ. ದೆಕುನ್ ಹಾಂವ್ ಪೈಲ್ಯಾ ಪ್ರದರ್ಶನಾಕ್ಚ್ (ಗಾಂ ವಾಕ್) ವಸುನ್ ಹಾಜರ್ ಜಾಲೊಂ. ಅಲ್ಲಹಬಾದ್ ದಿಯೆಸಿಜಿಕ್ ಹೊವೊಂಚ್ ದೀಕ್ಷಿತ್ ಜಾಲ್ಲೊ ಮಂಗ್ಳುರ್ಗಾರ್ ಭಿಸ್ಪ್ ರೇಮಂಡ್ ಡಿಮೆಲ್ಲೊ ಮುಖ್ಯ ಸೈರೊ ಆಸ್ಲ್ಲೊ.

ನಾಟಕ್ ದೆಕ್ತಾನಾ ಮ್ಹಜೊ ಸಂಶಯ್ ಸಿಶೆಲೊ. ನಾಟಕಾಚಿ ಕಾಣಿ ಮ್ಹಜಾ 'ಆಂಗವ್ಣೆಚಿ ಕಾಲ್ಸ್' ಕಾದಂಬರೆಂತ್ಲಿ. ಕಾದಂಬರೆಂತ್ ಕಥಾ ನಾಯಕಾಚೆಂ ನಾಂವ್ 'ಕಾಮಿಲ್' ಆಸ್ಲ್ಲೆಂ ಬದ್ಲುನ್ 'ಸಾಂತಾನಾಮ್' ಕೆಲ್ಲೆಂ. ಹೊ ಪಾತ್ರ್ ಶ್ರೀ ಸಾಯ್ಮನ್ ರಾಸ್ಕಿಞಾನ್ ಅಭಿನಯ್ ಕೆಲ್ಲೊ.

ಮ್ಹಜಿ ಪರ್ವಣ್ಗಿ ಘೆನಾಸ್ತಾಂ ನಾಟಕ್ ಬರವ್ಪ್ಯಾನ್ ಮ್ಹಜಾ ಕಾದಂಬರೆಂತ್ಲ್ಯಾ ಕಾಣ್ಯೆಚೊ ಪ್ರಯೋಗ್ ಕೆಲ್ಲೆಂ ತೆಂ ಮ್ಹಾಕಾ ಚೊರ್ಪಣ್-ಶೆಂ ದಿಸ್ಲೆಂ. ಕಿತ್ಯಾ, ಹ್ಯಾ ವಿಶಾಂತ್ ರಂಗ್ಮಂಚಾರೀ ಏಕ್ ಹಿಶಾರೊ ಪ್ರಗಟುನ್ನಾ ಆನಿ ಪ್ರೇಕ್ಷಕಾಂಕ್ ವಾಂಟ್ಲ್ಲೇ ಹಾತ್ ಕೃತಿಯೆಂತೀ ಛಾಪುಲ್ಲೊನಾ. ಕೊಣೆ ಮ್ಹಜಿ ಕಾದಂಬರಿ ವಾಚುನ್ನಾ ಬಗರ್ ಹೊ ನಾಟಕ್ ದೆಕ್ತಾತ್ ತಿಂ ಸಮ್ಜ್ಯಾತಲಿಂ ಹಿ ಕಥಾ ನಾಟಕ್ ಕರ್ತ್ಯಾಚಿ ಸ್ವಂತ್ ಮ್ಹಣುನ್. (ಕಿತ್ಯಾ, ತೊ ತೆದ್ನಾಂಚೊ ನಾಮಾಡ್ಚಿಕ್ ನಾಟಕ್-ಬರವ್ಪಿ ಆಸ್ಲ್ಲೊ.)

ಕೊಣ್ ಹೊ ನಾಟಕ್ ಪೈಲೆಂ ಪಳೆವ್ನ್ ಮಾಗಿರ್ ಘೊಡ್ಯಾಂ ವರ್ಸಾ
ಸಂತರ್ ಮ್ಹಜಿ ಕಾದಂಬರಿ ವಾಚ್ತಿತ್ ತಿಂ ಹಿ ಕಾದಂಬರಿ ಹಾಂವೆಂ
ನಾಟಕಾಂತ್ಲಿ ನಕಲ್ ಕಾಡ್ಲ್ಯಾಶಿ ಮ್ಹಣ್ತೆಲಿಂ. ಹೆಂ ಮ್ಹಾಕಾ ಪಳೆವ್
ಥಂಡ್ ಆಸುಂಕ್ ಪರ್ವಡ್ಲೆಂನಾ. ನಾಟಕ್ ಆಖೆರ್ ಜಾಲ್ಯಾ ಉಪ್ರಾಂತ್
ನಾಟಕ್ ಬರವ್ಪ್ಯಾಶಿ ಕಡೆ ಸ್ಪಷ್ಟೀಕರಣ್ ಮಾಗ್ಚೊ ನಿರ್ಧಾರ್ ಕೆಲೊ
ಹಾಂವೆಂ. ಪುಣ್ ಹಿ ಗರ್ಜ್ ಭಿಸ್ಪಾನ್ ಪರಿಹಾರ್ ಕೆಲಿ. ತಾಣೆ ಆಪ್ಲ್ಯಾ
ಅಧ್ಯಕ್ಷಿಯ್ ಭಾಷಣಾಂತ್ ಸ್ಪಷ್ಟಾನ್ ಸಾಂಗ್ಲೆಂ ಕೀ ಹ್ಯಾ ನಾಟಕಾಂ
ಕಥಾ ಆಪ್ಣೆ ಜೊಕಿಮ್ ಸಾಂತಾನ್ ಆಲ್ವಾರಿಸಾಚೀ 'ಅಂಗವ್ಣೆಚಿ ಕಾಲ್
ಕಾದಂಬರೆಂತ್ ವಾಚ್ಲ್ಯಾ ಆನಿ ಆಜ್ ರಂಗ್ ಪಾಲ್ಯಾರ್ ಪ್ರದರ್ಶ
ಬರೀ ಜಾಲ್ಯಾ ಮ್ಹಣುನ್. ಆಶೆಂ ಪ್ರೇಕ್ಷಕಾಂಕ್ ಸತ್ ಕಳ್ಳೆಂ ದೆಕುನ್
ಹಾಂವ್ ಬರವ್ಪ್ಯಾಚೆಂ ವಿಚಾರಣ್ ಕರುಂಕ್ ಗೆಲೊಂನಾ- 'ಅಂಜೆಲ್
ಕಾದಂಬರೆಚೊ ನಾಟಕ್ ಹಾಂವೆಂ ಬರವ್ನ್ ದಿಲ್ಲೊ ಖಾಯ್ಸ್ ಜಾವ್ನ್ ಸ
ಲ್ಲ್ಯಾಕೆ. ನಾಟಕ್ ಸಭಾಚಾ ಕಾರ್ಬಾರ್ಯಾಂಕ್ 'ಅಂಗವ್ಣೆಚಿ ಕಾಲ್
ಕಾದಂಬರೆಂತ್ಲಿ ಕಥಾ ಎಕ್ ನಾಟಕ್ ಬರಂವ್ಕ್ ಬರಿ ಲಾಗ್ಲಿ ನ್ಹಂಪೆ
ಮ್ಹಳ್ಯೊ ಸ್ವಾಭಿಮಾನ್ ಲೆಕುನ್ ಘರಾ ಗೆಲೊಂ.

[ಹೆಂ ಬರ್ಪೈಲ್ಲೊ ಮ್ಹಜೊ ಇರಾದೊ ಆಸಾಕೀ ಎಕಾ ಕಲಾಕಾರಾನ್
ಪೆಲ್ಯಾಚಿ ಕಲಾಕೃತಿ ತಾಚೇ ಅನುಮತೇ ವಿನಃ ಆಪ್ಲೇ ಖುಶೇ ಪ್ರಕಾರ್
ಆಪ್ಲ್ಯಾ ಶೆವೊಟಾ ಖಾತಿರ್, ಥೈಂ ಹಾಂಗಾ ಇಲ್ಲೆಂ ಬದ್ಲಾಪ್ ಕರುನ್
ವಾಪರ್ಚೆಂ ಆನಿ ತಿ ಆಪ್ಲೀಚ್ ಮ್ಹಣುನ್ ಕೀರ್ತ್ ಜೊಡ್ಚೆಂ ಆಸಾ
ಚೊರ್ಪಣಾ ಸಾರ್ಕೆಂ ಹಲ್ಕಟೆಂ ಕಾಮ್. ಆಮಿಂ ಪ್ರೇರಣಾ ಖಾತಿರ್
ಪೆಲ್ಯಾಂಚ್ಯೊ ಕೃತಿಯೋ ಪಳೆವ್ನ್, ವಾಚುನ್, ಅಧ್ಯಯನ್ ಕರುಂಕ್
ಜಾಯ್ ಆನಿ ತಶೆಂ ಜೊಡ್ಲೆಲ್ಯಾ ಅನ್ಭವಾನ್ ಆನಿ ಜಾಣ್ವಾಯೆನ್ ವೆಗ್ಳಿಚ್
ಸ್ವಂತ್ ಕೃತಿ ರಚುಂಕ್ ಜಾಯ್. ಪುಣ್ ಪೆಲ್ಯಾಚಿಚ್ ಕೃತಿ—ತಾಂ
ತುಂ ಇಲ್ಲೆಂ ಬದ್ಲಾಪ್ ಕರುನ್—ಆಪ್ಲೀಚ್ ಕರುನ್ ಪ್ರದರ್ಸುಂಕ್
ನಜೊ ಆನಿ ಜಾಯಿಂಚ್ ತರ್ ಹಾಚಿ ಮೂಳ್ ಕೃತಿ ಫಲಾಣ್ಯಾಚಿ, ತಿಚಾ
ಆಧಾರಾನ್ ಹಿ ರಚ್ಲ್ಯಾ ಮ್ಹಣುನ್ ಉಗ್ತ್ಯಾನ್ ಕಳಂವ್ಕ್ ಜಾಯ್ ಆನಿ
ಮೂಳ್ಗ್ಯಾ ರಾಕ್ ಫಾವೊತೊ ಕೀರ್ತಿಚೊ ವಾಂಟೊ ತಾಕಾ ಭೆಟಂವ್ಕ್ ಜಾಯ್.

ಅಸಲ್ಯಾಚ್ ಲಾಸ್ಕಾರಿಚೊ ಅಸ್ಸೈಕ್ ಅಪವಿತ್ರ್ ಧಾಕ್ಲೊ 1984-ಂತ್
ಕ್ಲೊ : ಪತ್ರಾಂತ್ ಹಾಂವೆಂ ದೆಕ್ಲೊ. ಆಂಕ್ವಾರಿ ಸಾಯ್ಬಿಣಿಚಾ ಎಕಾ,
ಗ್ಲ್ಯಾಗೀ ಶತಮಾನಾಂ ಆದ್ಲ್ಯಾ ಭಕ್ತಾನ್ ಆಪ್ಲಿ ಸರ್ವ್ ಕಲಾ ಶಕ್ತ್
ಜಾಣ್ವಾಯ್ ವಾಟಾವುನ್, ಆಪ್ರುಭಾಯೆಚಾ ವಿಂಚ್ಣ್ಯಾಂ ಸಬ್ದಾಂನಿ
ಾ ವರ್ಣುನ್ ಹೊಗಳ್ಸಂಚಿ ಕವಿತಾ-ಲದಿನ್ ವ್ಹಣ್ತಾಂವ್ ತಿ ಫಡ್ಲಿ
ಕಾ ಕೊಂಕಣಿ ಬರವ್ಪ್ಯಾನ್ ಇಂದಿರಾ ಗಾಂಧಿಚಾ ನಾಂವಾರ್ ಪರಿ-
ಣಾಯೆನ್ ಬದ್ಲುನ್, ಉತ್ರಾಂಕ್ ವಿನೋದಾಚೊ ರಂಗ್ ಲೇಪುನ್,
ಸ್ತ್ರೀ ಚಲಿಯೆಚೆರ್ ಅತ್ಯಾಚಾರ್ ಕೆಲ್ಲೇ ರೀತಿನ್ ತಿ ಕೃತಿ ಭಂಗವ್ನ್
ಗಟಾಯಿಲ್ಲಿ. ಆನಿ ಬವ್ ವಿಸ್ಮಿತ್ಯಾಯೆಚಿ ಸಂಗತ್ ಆಸಾ ಕೀ ವಾಚ್ಪ್ಯಾಂನಿ
ಖಾಯ್ಸ್ ಕರುನ್, ತಾಂಚಾಂ ಪೈಕಿಂ ತೆಗಾಂ ಯಾಜಕಾಂನಿ ಆನಿ
ಎರ್ ಲೋಕಿಕಾಂನಿ ತ್ಯಾ ಅತ್ಯಾಚಾರಿ ಬರವ್ಪ್ಯಾಕ್ ಹೊಗಳ್ಸುನ್
ತ್ರಾಂ ಬರವ್ನ್ ಪ್ರಗಟಾಯಿಲ್ಲಿಂ; ಖಂಡನ್ ಕರುನ್ ಹಾಂವೆಂ ಬರವ್ನ್
ಾಡ್ಲ್ಲೆಂ ಪತ್ರ್ ರಾಕ್ಣೊ-ಚಾ ಸಂಪಾದ್ಪ್ಯಾನ್ ಪ್ರಗಟುನಾ. ಕಲಾಚೇ
ವಿತ್ರಾಯೇ, ನಿರ್ಮಳಾಯೇ ಆನಿ ಸಂರಕ್ಷಣಾ ತೆರ್ಥೆನ್ ಘೊಡ್ಯಾಂಚಿ
ಾಣ್ವಾಯ್ ಆನಿ ಸಮ್ಜಣಾಯ್ ಕಿತ್ಲಿ ಹಳ್ಕಿ ಆಸಿ ಆಲ್ಪಿ ಆಸಾ ತಿ ವೈಲ್ಯಾ
ಧಾಕ್ಲ್ಯಾಂನಿ ದಿಸ್ತಾ!]

'ಸುಖ್-ದುಖ್' ಪತ್ರ್ ಹಾಂವೆಂ ನೊವೆಂ ಪತ್ರ್ ಪ್ರಸಾರಾಂತ್
ಾಲ್ಲ್ಯಾವರ್ವಿಂ ಬಂದ್ ಪಡ್ಲೆಂ ಆನಿ ಪ್ರಸಾರಾಂತ್ ಆಸ್‌ಲ್ಲ್ಯಾಂ ಪನ್ಯಾಂ
ತ್ರಾಂಚೆಂ ಖಾಯ್ಸ್ ಆನಿ ವಿಕ್ರೊ ಉಣೊ ಜಾಲೊ ಆನಿ ಲುಕ್ಸಾಣಾಕ್
ಾಟ್ ಜಾಲಿ ವ್ಹಳ್ಯಿಂ ದುರ್ಸ್ಣ್ ಮ್ಹಾಕಾ ಐಕುಂಕ್ ಮೆಳ್ಳೆಂ. ತಾಂಕಾಂ
ಡ್-ಪಾಂಯ್ ದೀಂವ್ಚ್ಯಾ ಹಾಂವೆಂ ಏಕ್ ಸೈಂ ಬಗರ್ 2 ಪತ್ರಾಂ
ನಾರ್ಕೆಟಿಂತ್ ಹಾಡ್ಲಿಂ ಮ್ಹಳ್ಳೊ ಆರೋಪ್ ತಾಂಚಾ ಹಿತಚಿಂತಕಾಂನಿ
ಮಾಂಡ್ಲೊ, ಮ್ಹಣಿಂ ಪತ್ರಾಂ ದ್ವೇಷಿಲಿಂ ಆನಿ ಸಹಜ್ಪಣಿ ಮ್ಹಾಕಾ
ಪಲ್ವಾಂಚೊ ಸ್ಪರ್ಧೊ ಚಲಂವ್ಚೆಂ ಸಾಧಾನ್ ಚಾಲು ಕೆಲೆಂ. ತರೀ,
ಮ್ಹಾಕಾ ಯೆತಚ್ ಆಸ್‌ಲ್ಲ್ಯಾಂ ಖಬ್ರಾಂ ಪ್ರಕಾರ್, — ಸ್ಪರ್ಧ್ಯಾ
ವರ್ವಿಂ ತಾಂಕಾಂ ಕಾಂಯ್ ಆದಾಯ್ ಜಾಲೊನಾ. ಉಳ್ಟ್ಯಾನ್
ಮ್ಹಜಾ ಪತ್ರಾಂಚೀ ಪ್ರಗತೇಚೊ ವೇಗ್ ಚಡ್ಲೊ ಆನಿ ತೆ ತೊ ತಡ್ವಂಕ್
ಸಕ್ಲೆನಾಂತ್. ಪಿ. ಜೆ. ಪಿ. ಚ್ಯಾ ಖುಸ್ತಾರ್ ಪಯ್ಲ್ಯಾರಿ ವರ್ಸಾನ್ ವರ್ಸಾ

ಲಾಚಾರೆಂ ಜಾವ್ನ್ ಸಾತಾವ್ಯ್ಯಾ ವರ್ಸಾಂತ್ ತಾಣೆ ಸಂಪಾದಕ್ಪಣಾಕ್ ರಾ
ನಾಮಾ ದಿಲಿ. ಪತ್ರ್ 3 ಹಾಪ್ತೆ ಬಂಧ್ ಪಡ್ಲೆಂ. ಹ್ಯಾ ವಗ್ತಾ ತ
ಪತ್ರಾಚಾ ಮುಖ್ಯ ಬರವ್ಪ್ಯಾಂನಿ ಶ್ರೀ ಲೊರಿ ಎಮ್. ಡಿಕೊಸ್ತಾ ಖಾಲ
ಎಕ್ವಟುನ್, ವಾಂಟ್ಯಾರ್ ದುಡು ಜಮುವ್ನ್, ಚವ್ತ್ಯಾ ಹಾಪ್ತ್ಯಾಂತ್ ತ
ಪರ್ತೆಂ ಚಲಾವಣಾಂತ್ ಸೊಡ್ಲೆಂ. ಪ್ರೆಸ್ಸಯಿ ಶ್ರೀ ಡಿಕೊಸ್ತ್ಯಾನ
ಸ್ವಂತ್ ಕರುನ್ ಘೆತ್ಲೆಂ. ವ್ಹುಜ್ಯಾ ಪತ್ರಾಂಕ್ ಲೇಖನಾಂ ದೀವ್ನ್ ಆನ
ವ್ಹಾರ್ ಜಾಳ್ಳೆಲ್ಯಾ ಶ್ರೀ ಆಲ್ಫೊನ್ಸ್ ಡಿಕೊಸ್ತ್ಯಾಕ್ ತಾಣೆ ಗುಪ್ತಿಂ ತಾಂಚಿ
ಪಕ್ಷ್ಕ್ ತಾಂಡುನ್ ಸಂಪಾದಕ್ಪಣಾಚಿ ಲೇಖ್ಣಿ ತಾಚಾ ಹಾತಾಕ್ ದಿಲಿ
ಲೊರಿ ಡಿಕೊಸ್ತಾ ಸಂಚಾಲಕ್ಪಣ್ ಚಲಂವ್ಕ್ ಲಾಗ್ಲೊ.

ನೊವ್ಯಾ ಸಂಪಾದಕಾ ಖಾಲ್ಯಿ ತಾಂಚೆಂ ಪತ್ರ್ ಪಡ್ಲೆಲ್ಯಾ
ಮಟ್ವಾ ಥಾವ್ನ್ ವೈರ್ ಚಡ್ಲೆಂನಾ ವ್ಹುಳ್ಳಿ ಖಬರ್ ಮೆಳ್ಳಿ ವ್ಹಾಕಾ
ತೀನ್ ಮ್ಹಯ್ನ್ಯಾಂ ಉಪ್ರಾಂತ್ ಏಕ್ ಆತ್ರ್ಯೀ ಆನಿ ವಿಶೇಷ್ ಸಂಗತ್
ಘಡ್ಲಿ. ಎಕಾ ದಿಸಾ ಹಾಂವ್ ಸಾಂಜೇ-ಪಾಳೇಚೇ ಡ್ಯೂಟೇರ್ ಆಸ್
ಲ್ಲೊಂ. ಶ್ರೀ ಲೊರಿ ಡಿಕೊಸ್ತಾ ಎಕ್ಲೊಚ್ ಸಾಂಜೆಚಾ 7 ವರಾರ್ ಶಿ
ಪೈಲ್ಯಾಚ್ ಪಾವ್ಟ್ ವ್ಹಾಕಾ ಭೆಟುಂಕ್ ಎಕ್ಸ್‌ಚೇಂಜಾ ಭಿತರ್ ಆಯ್ಲೊ
ತ್ಯಾ ಸಂಧರ್ಬಾರ್ ಆಮಿಂ ಸಂಭಾಷಣ್ ಕೆಲ್ಲೊ ಮುಖ್ಯ ವಿಷಯ್ ಆಸಾ
ತಾಚಾ ಆನಿ ವ್ಹುಜಾ ಪತ್ರಾಂಚೇ ಚಾಲು ಸ್ಥಿತೀ-ಗತೇಚೊ. ಖರಿ ಪರಿ
ಸ್ಥಿತಿ ವಿಶ್ವಾಸಾಖಾಲ್ ಉಗ್ತ್ಯಾ ಮನಾನ್ ಆಮಿಂ ಅದಲ್ ಬದಲ್
ಉಗ್ಡಾಪಿ ಕರುನ್ ಸಾಂಗ್ಲಿ. ವ್ಹುಜ್ಯಾ ಪತ್ರಾಂಚಿ ಪರಿಸ್ಥಿತಿ ಕಿತ್ಲಿ ಊಂಚ್
ಆಸ್ಲ್ಲಿಗೀ ತಿತ್ಲೀಚ್ ತಾಚಾಚಿ ಸಕ್ಲ್ ಆಸ್ಲ್ಲಿ ತಾಣೆ ಲಜೇವಿನ: ಸಾಂಗ್ಲಿ
ಆನಿ ಮಾಗಿರ್ ಏಕ್ ನೊವೆಂಚ್ ಯೋಜನ್ ವ್ಹುಜಾ ಮುಖ್ಲ್ಯಾನ್
ದವರುನ್ ಮ್ಹಳೆಂ —

"ಪಳೆ ಮಿಸ್ಟರ್ ಆಲ್ವರಿಸ್, ಆಮ್ಚ್ಯಾ ಹ್ಯಾ ಶಹರಾಂತ್ ಹಾಪ್ತ್ಯಾಳ್ಯಾ
ದೋನ್ ಕೊಂಕಣಿ ಪತ್ರಾಂಚಿ ಗರ್ಜ್ ಆಸಾವೆ? ಕೊಣ್ ಪಯ್ಣಾರಿ
ಘೆತಾ ತೊ ಮಿತ್ರ್ ಘೆನಾ; ಮಿತ್ರ್ ಘೆತಾ ತೊ ಪಯ್ಣಾರಿ ಘೆನಾ. ಹ್ಯಾ
ವರ್ವಿಂ ದೊನೀಂ ಪತ್ರಾಂಚೊ ವಿಕ್ರೊ ಆದ್ರಾಕ್ ಆರ್ದ್ ಉಣೊ ಜಾತಾ;
ತಶೆಂಚ್ ನಷ್ಟ್ ಜಾತಾ. ವಿಕ್ರೊ ಚಡಂವ್ಕ್ ಆಮಿಂ ಸ್ಪರ್ದೊ ಚಲಂವ್ಕ್

ಾಯ್. ಹಾಂತುಂ ಆವ್ಮಾಂ ಮಧೆಂ ದುಸ್ರ್ಯಾನ್ಯಾಯ್ ಘುಟೇನ್ ಾಡಶ್ರಾ. ದಿಕುನ್ ಮ್ಹಜೆಂ ಸೂಚನ್ ಕಿತೆಂಗೀ ಮ್ಹಳ್ಯಾರ್ ಆವಿಂ ಹಾನ್ ಯಿೊ ಹಾಪ್ಸಾಳಿಂ ವಿಲೀನ್ ಕರುನ್ ಎಕ್ಚ್ ಚಲಯ್ಸಾಂ. ತೆದ್ನಾ ಪ್ರದರ್ಶ್ಯಾಚಿ, ದುಸ್ರ್ಯಾಸ್ರ್ಯಾಯೆಚಿ ಆನಿ ಲುಕ್ಸಾಣೆಚಿ ಪಿಟ್ಪಿಟ್ ನಾ. ವಿಲೀನ್ ಕೆಲ್ಲ್ಯಾರಿ ಪತ್ರಾಚೆಂ ಸಂಪಾದಕ್ಪಣ್ ತುಕಾಚ್ ಆಸೊಂ: ಸಂಚಾಲಕ್ಪಣ್ ಹಾಂವ್ ವಹಿಸುನ್ ಚಲೈತಾಂ. ಜಾಂವ್ಚ್ಯಾ ಲಾಬ್ ಆವಿಂ ದೊಗಾಂಚ್ 50-50 ಹಿಸ್ಸ್ಯಾರ್ ವಾಂಟುನ್ ಘೆವ್ಯಾಂ."

ಜವಾಬ್ ದಿಂವ್ಚೆ ಪೈಲೆಂ ಹಾಂವೆಂ ಚಿಂತ್ಲೆಂ. ಮಾಗಿರ್ "ಸಂಪಾದಕಾಚೊ ಹುದ್ದೊ ಆನಿ ಲಾಭಾಂತ್ ಸಮಾಸಮ್ ವಾಂಟೊ ಮ್ಹಾಕಾ ಮೆಳ್ಳ್ಯಾರ್ ಮ್ಹಜೇ ಯೆದೊಳ್ಚೆ ಕಿತೇಂಕ್ ಕಾಂಯ್ ಬಾಧಕ್ ಜಾಯ್ನಾ"– ಮ್ಹಳೆಂ ಹಾಂವೆಂ ಚಿಂತ್ಲ್ಲೆಂ ತೊಂಡಾನ್ ಉಸ್ಚಾರುನ್. "ತರೀ ಆತಾಂ ತುಜಾ ಸಾಂಗಾತಾ ವಿಲೀನ್ ಜಾವ್ನ್, ಮ್ಹಾಕಾ ಯೆದೊಳ್ ಸಹಾಯ್ ಕೆಲ್ಲ್ಯಾ ಆನಿ, ಥೊಡ್ಯಾ ಮಟ್ಟ್ಯಾರ್ ಮ್ಹಜ್ಯಾ ಪತ್ರಾಂಚಾ ಅಪಾಂಗ್ನಾರ್ ಹೊಂದೊನ್ ಆಸ್ಚ್ಯಾ ಶ್ರೀ ಎ. ಜೆ. ಪಿರೇರಾಕ್ ಆನಿ ಪ್ರೆಸ್ಸಾಚಾ ಶ್ರೀ ಡಿಸೊಜಾಕ್ ಹಾಂವೆಂ ಕಶೆಂ ಘಾತ್ ಕರ್ಚೊ?"

"ತುವಿಂ ತೆಗಾಂ ತೀನ್ ಕಡೆ ಆಸುನ್ ಚಲಂವ್ಚೆಂ ಕಾಮ್ ಘಾಸಾ ಚೆಂವೇ? ಆನಿವಾರಿಕ್ ಕಾರಣಾನ್ ಶ್ರೀ ಪಿರೇರಾ ಯಾ ಶ್ರೀ ಡಿಸೊಜಾ ಆಪ್ಲೆಂ-ಸಹಕಾರ್ ಎಕಾಚ್ಯಾಣೆ ಬಂದ್ ಕರ್ತಿತ್ ಜಾಲ್ಯಾರ್ ಮಾಗಿರ್ ತುಂ ಪತ್ರಾಂ ಕಶೆಂ ಚಲೈಶಿ? ಹಾಂಗಾ ಮ್ಹಜೆಂ ಪ್ರೆಸ್, ತುಂ ಆನಿ ಹಾಂವ್ ಎಕಾಚ್ ಕಡೆ ಆಸಾಂವ್ ಜಾಲ್ಲ್ಯಾನ್ ತಸಲಿ ಘಾತಾಚಿ ಪರಿಸ್ಥಿತಿ ತುಕಾ ಭೆಟ್ಚಿನಾ."

ತಾಚಿೊ ಅಭಿಪ್ರಾಯ್ ಮ್ಹಾಕಾ ಖರೊ ದಿಸ್ಲೊ. ವ್ಹಯ್, ಮ್ಹಜೊ ಎಕ್ಲೊ ಭಾಗೇದಾರ್ ಛಾಪ್ಣಾರ್ ಯಾ ಸಂಚಾಲಕ್ — ಕಸಲ್ಯಾಯಿೊ ಸೀಬಾನ್ ಉಪ್ರಾಟಾತ್ ಜಾಲ್ಯಾರ್ ಮಾಗಿರ್ ಹಾಂವೆಂ ಪತ್ರಾಂ ಬಂದ್ ಕರ್ಚಿಚ್ ಗತ್. ಮ್ಹಜೆಂ ಮನ್ ಲೊರಿಚಾ ಯೋಜನಾ ಕಡೆ ಇಳ್ಲೆಂ ವೊಡ್ಲ್ಯಾಲೆಂ ತೆದ್ನಾ ಹಾಂವೆಂ ವಿಸಾರ್ಲೆಂ—

“ಏಲೀನ್ (ಕೆಂಬಾಯ್ಸ್) ಕರ್ಚಿ ರೀತ್ ಕಿತೆಂ? ದೊನೀಂ ಹಾಪ್ತ್ಯಾಳಿಂ ಪತ್ರಾಂ ರದ್ ಕರುನ್ ನೊವೆಂಚ್ ಎಕ್ ಚಾಲು ಕರ್ಚೆಂವೇ”

“ನಾಕಾ, ಎಕ್ ರದ್ದ್ ಕರ್ಯಾಂ; ದುಸ್ರೆಂ ಚಾಲು ಆಸೊಂ.”

“ಖಂಚೆಂ ರದ್ದ್ ಕರ್ಚೆಂ?”—ವಿಸಾರ್ಲೆಂ ಹಾಂವೆಂ ಆತುರಾಯೆನ್.

“ದೊನಾಂ ಪೈಕಿಂ ಪಯ್ಣ್ಯಾರಿ ಚಡ್ ಪ್ರಾಯೆಚೆಂ ಆಸ್‌ಲ್ಲ್ಯಾನ್ ತೆಂ ಚಾಲೂ ದವರ್ಯಾಂ ಆನಿ ಮಿತ್ರ್ ರದ್ ಕರ್ಯಾಂ.”

ಮ್ಹಾಕಾ ಏಕಾಚ್ಯಾಣೆ ಧಖ್ಖೊ ಲಾಗ್ಲೊ ಅನ್ಬವ್ ಜಾಲೊ. ತಾಚಾ ಯೋಜನಾಚೊ ಖರೊ ಮತ್ಲಬ್‌ಯೀ ಸ್ವಷ್ಟ್ಯಾನ್ ಕಳ್ಳೊ,—ಮ್ಹಜಾ ಪತ್ರಾಚೆಂ ನಿರ್ನಾವ್ ಕರ್ಚೊ! ಮ್ಹಜೊ ಆತ್ಮೊ ರೊಕ್ಡೊಚ್ ಉಪ್ರಾಟ್ಲೊ ಆನಿ ಖಡಾಖಡಿಂ ಉಲವ್ನ್ ಹಾಂವೆಂ ಮ್ಹಳೆಂ,—

“ತುಜೊ ಗುಪ್ತೊ ಇರಾದೊ ಮ್ಹಾಕಾ ಕಳ್ಳೊ ಮಿ|| ಡಿಕೊಸ್ತಾ. ಮ್ಹಜಾ ಪತ್ರಾಚೇ ಅವನತೇಕ್ ಮೊಟ್ ಆನಿ ಖೊಲೊ ಘೆವುನ್ ರಾಕ್ಚ್ಯಾ ದ್ರೋಹಿ ಯಾಂಕ್ ದಾಡೊಸ್ಕಾಯ್ ದೀಂವ್ಕ್ ತುವೆಂ ಹಿ ಚಲಾಕೀ ಮಾಂಡ್ಣಿ ಘಡುನ್ ಹಾಡ್ಲ್ಯಾಯ್—”

“ಛೀ—ಛೀ! ತಶೆಂ ನೈಂ—”

“ತಶೆಂ ನೈಂ ತರ್, ಲುಕ್ಸಾಣಾನ್ ಲಾಚಾರೆಂ ಜಾಲ್ಲೆಂ ತುಜೆಂ ಪತ್ರ್ ರದ್ ಕರ್ಯಾಂ. ಮಿತ್ರ್ ಆನಿ ಝುಲೊ ಚಾಲು ದವರ್ಯಾಂ. ಹಾಕಾ ಒಪ್ತ್ಯಾಯ್ ಜಾಲ್ಯಾರ್ ಮಾತ್ರ್ ತುಜೆಂ ಸೂಚನ್ ಸ್ವೀಕಾರ್ ಕರ್ತಾಂ.”

“ತರ್ ದೊನ್‌ಯೀ ಪತ್ರಾಂ ರದ್ ಕರ್ಯಾಂ. ನೊವೆಂಚ್ ಶುರು ಕರ್ಯಾಂ”.

“ಗರ್ಜ್ ನಾ. ತಶೆಂ ಕೆಲ್ಯಾರೀ ಮ್ಹಜ್ಯಾ ಪತ್ರಾಚೆ ದುಸ್ಮಾನ್ ಪ್ರಚಾರ್ ಕರ್ತಲೆ ಕೀ ಮ್ಹಜೆಂ ಪತ್ರ್ ಲಾಚಾರೆಂ ಜಾವ್ನ್ ಬಂದ್ ಜಾಂವ್ಚ್ಯೇ ಗತಿಕ್ ಪಾವ್ಲ್ಲೆಂ. ದೆಕುನ್ ಹಾಂವೆಂ ತುಜಿ ಸಹಾಯ್ ಮಾಗ್ಲಿ

ಆನಿ ತುವೆಂ ಮ್ಹಜಿ ಮರ್ಯಾದ್ ರಾಕ್ಲಿಯ್ ಮ್ಹಣುನ್. ಮ್ಹಜೆಂ ಪತ್ರ್ ಪ್ರಚಾರೆಂ ಜಾವ್ನ್. ಜಾಲ್ಲೆಂ ತರ್ ಹಾಂವ್ "ರ್ಘುಲೊ" ಪತ್ರ್ ಕಾಡುಂಕ್ ಸಕ್ತೊನಾಂ. ಮ್ಹಜೆಂ ಶಾಭೀತಾಯೆನ್ ಚಲ್ತಾತ್. ಸಾದ್ಯ ಜಾತಾ ತಿತ್ಲ್ಯಾನ್ ತಶೆಂಚ್ ಚಲ್ತೆಲಾಂ. ಒಂದ್ ಕರ್ಚಿ ಗತ್ ದೇವ್ ನಿರ್ಮಿತ್ ಜಾಲ್ಯಾರ್ ತಶೆಂ ನಿರ್ಮಿಲ್ಲ್ಯಾ ಸಮಯಾರ್ಚ್ ಕರ್ತಲೆಂ. ತಾಚಾ ಪೈಲೆಂ ವಿಲೀನ್ ಕರ್ಚಿ ಅಪಕೀರ್ತ್ ವ್ಹಾರಾ ನಾಕಾ."

ಹೆಂ ಆಯ್ಕತಚ್ ತೊ ಸಹಜ್ಪಣಿ ಶಿಣ್ಲೊ ಆನಿ ಜಪ್ಪಾನ್ ಉಟೊನ್, ಪೆಚಾ ಪೈಲೆಂ—

"ತುವೆಂ ಮ್ಹಜೆಂ ಸೂಚನ್ ತಿರಸ್ಕಾರ್ ಕೆಲ್ಲ್ಯಾ ಪಾಸುನ್ ತುಕಾ ಹೆಣೆಂ ಮೊಸ್ತು ಚಾಂಚರ್ಯಾರೊನ್ ಪಶ್ಚಾತ್ತಾಪ್ ಪಾವುಂಕ್ ಆಸ್ತೆಲೆಂ ಮಿ|| ಆಲ್ವರಿಸ್, ಉಡಾಸ್ ದವರ್''—ಮ್ಹಣುನ್ ಭೆಂವ್ಡಾಯಿಲ್ಲೇಬರಿ ಉಲವ್ನ್ ರಾಗಾನ್ ಭಾಯ್ರ್ ನಿಕಾಳ್ಯೊ.

ಅಶೆಂ ತಾಣೆ ಸುರ್ವೇರ್ ಮ್ಹಾರಾ ಭುಲೈಲ್ಯಾ ಪ್ರಕಾರ್ ಭುಲುನ್ ಯಾ ಶೆವಟಿಂ ಭೆಂವ್ಡಾಯಿಲ್ಲ್ಯಾಕ್ ಭೆಂಯೆವ್ನ್ ಹಾಂವೆಂ ತಾಚಾ ಯೋಜನಾಕ್ ಕಬ್ಲಾತ್ ದಿಲ್ಲಿ ತರ್ ಆಜ್ ಕೊಂಕಣೆಂತ್ ಮಿತ್ರ್ಯಿ ಆಸ್ತೊನಾ, 'ಪಯ್ಣಾರಿ'ಯಿ ಆಸ್ತೊನಾ ಬಗರ್ ಬಲ್ತ್ಯಾಚ್ ನಾಂವಾಚೆಂ ಪತ್ರ್ ಚಲಾವಣಾಂತ್ ಆಸ್ತೆಂ.

ದ್ವೇಷ್ ಗುಪ್ತಾಂತ್ಲೊ ಉಗ್ತೊ.

ಯೆದೊಳ್ ಮ್ಹಣಾಸರ್ ಆಮ್ಚ್ಯಾಂ ಪತ್ರಾಂ ಮಧೆಂ ಗುಪ್ತೆಂ ಆಸ್'ಲ್ಲಿ ಶೆಳೀ ದುಸ್ಮಾನ್ಕಾಯ್ ಹ್ಯಾ ಘಡಿತಾ ಉಪ್ರಾಂತ್ ಉಗ್ತ್ಯಾನ್ ಜಾಯ್'ಸಾರ್ಕೆ ವಾಟ್ ನಿರ್ಮಿತ್ ಕರುನ್ ಗೆಲೊ ಲೊರಿ ಡಿಕೊಸ್ತಾ. ತಾಣೆ ಮ್ಹಜಾ ಪತ್ರಾಚೊ ದ್ವೇಷ್ ಇತ್ಲೊ ಬಳಿಷ್ಟ ಕೆಲೊಕೀ "ಮಿತ್ರ್" ಸಬ್ದ್ ತಾಚಾ ಪಯ್ಣಾರಿ ಪತ್ರಾಂತ್ ಛಾಪಿ ನಾಶೆಂ ಬಂದಬಸ್ತ್ ಕೆಲಿ. ಭಾಯ್ಕಲಾಂತ್ಲ್ಯಾ 'ಮಿತ್ರ್ ನಾಟಕ್ ಮಂಡಳೀ'-ನ್ ಆಪ್ಲೆಂ ಇಸ್ತಿಹಾರ್ ತಾಚಾ ಪತ್ರಾಂತ್ ಪ್ರಗಟುಂಕ್ ಪ್ಹಿಲ್ಲೆಂ ತೆಂ ತಾಣೆ 'ಮಿತ್ರ್'

ಸಬ್ದ್ ಕಾತ್ರುನ್ ಕಾಡ್ಲ್ಯಾರ್ ಮಾತ್ರ್ ಛಾಪ್ಯೆತ್ ಮ್ಹಣುನ್ ಫೆವುಂಕ್ ಇನ್ಕ್ಯಾರ್ ಕೆಲೆಂ. ನಾಟಕಾಚೊ ಪ್ರಸಾರ್ 'ಮಿತ್ರ್' ಪತ್ರಾಂತ್ ಮಾತ್ರ್ ಛಾಪುನ್ ಕೆಲೊ. ಸಾಲ್‌ಭರ್ನ್ ಲೋಕ್ ಜಮ್‌ಲ್ಲೊ. ತೊ ನಾಟಕ್ ಕೆಲಾರಾಯ್ಚ್ಯೆ ಇಗ್ರ್‌ಜೇ-ಬಾಂದ್ಪಾಕ್ ಆದಾರ್ ದೀಂವ್ಕ್ ಪ್ರದರ್ಶಿಲ್ಲೊ.

ಹ್ಯಾ ನಂತರ್ ಲೊರಿ ಡಿಕೊಸ್ತಾನ್ ಆಲ್ಫೊನ್ಸ್ ಡಿಕೊಸ್ತಾಕ್ ಸಿಕ್ಯಾವುನ್ ಸಂಪಾದಕ್ಪಣ್ ಚಾ-ಫ್ರಾ. ಡಿಕೊಸ್ತಾಕ್ ದಿಲೆಂ. ಪಯ್ಣಾರಿ-ಚಾ ಬರವ್ಪ್ಯಾಂ ಪೈಕಿಂ ತೊ ಮಾತ್ರ್ ಯೆದೊಳ್ ಪರ್ಯಾನ್ ಮ್ಹಜಿ ಇಷ್ಟಾಗತ್ ಸಾಂಬಾಳುನ್ ಲೇಖನಾಂ ಆನಿ ಕಾಣ್ಯೊ ಬರವ್ನ್ ದಿತಾಲೊ ಮ್ಹಾಕಾ. ಆತಾಂ ತೊ ಸಂಪಾದಕ್ ಜಾಲ್ಲೊಚ್ ತಾಚಾ ಧನ್ಯಾ-ಸಂಚಾಲಕಾಚೊ ವಾಯ್ಟ್ ವೊಸೊ ತಾಕಾಯಿ ರಪ್ಪಾನ್ ಲಾಗ್ಲೊ ಆನಿ ಸ್ವಭಾವತ್ ತೊಯಿ ಮ್ಹಜೊ ದುಸ್ಮಾನ್ ಜಾಲೊ. ಮಾತ್ರ್ ಸ್ಯೆಂ, ಮ್ಹಜ್ಯಾ ಪತ್ರಾಂದ್ವಾರಿಂ ಬರೆ ಬರವ್ಪಿ ಮ್ಹಳ್ಯೀಂ ನಾಂವ್ ಜೊಡ್ಲ್ಲ್ಯಾ ಥೊಡ್ಯಾಂಕ್ ತಾಣೆ ತಾಚಾ ಪತ್ರಾಕಡೆ ತಾಂಡುನ್ ವ್ಹೆಲೆಂ. ತಾಂಚಾ ಪೈಕಿಂ 'ಗಬ್ಬು'ಯಿ ಎಕ್ಲೊ.

ವ್ಹೆಲ್ಲ್ಯಾಂತ್ ಆನಿ ಗೆಲ್ಲ್ಯಾಂತ್ ಮ್ಹಾಕಾ ಕಾಂಯ್ ಚುಚುರ್‌ರೆ ಭಗ್ಲೆನಾಂತ್. ಕಿತ್ಯಾ, ಮ್ಹಾಕಾ ಬರವ್ಪಿ ಗರ್ಜೆ ಪ್ರಾಸ್ ಅಧಿಕ್ ಆಸ್‌ಲ್ಲೆ. ಪುಣ್ ಬೆಜಾರಾಯೆಚಿ ಆನಿ ಕಾಂತಾಳ್ಯಾಚಿ ಗೋಷ್ಟ್ ಜಾಲಿ ಕೀ ಗೆಲ್ಲ್ಯಾಂ ನಿಯಿ ಗರ್ಜೇವಿನಃ ಮ್ಹಜಾ ಪತ್ರಾಂಚೊ-ಪರೋಕ್ಸಾನ್ ಮ್ಹಜೊಯಿ-ದ್ವೇಷ್ ರಚುನ್ ಘೆತ್ಲೊ ಆನಿ ಅಪಪ್ರಸಾರ್ ಚಾಲು ಕೆಲೊ. ಸಕ್ಡಾಂಚೆಂ ಎಕ್ವಟೆಂ ಸಾಧನ್ ಜಾಲೆಂ ಮ್ಹಜ್ಯಾ ಪತ್ರಾಂಚೆಂ ಖಾಯ್ಸ್ ಆನಿ ವಿಕ್ರೊ ಸಕ್ಲಾಂ ದೆಂವಂವ್ಚೆಂ ಆನಿ ತಾಂಚಾಚೆಂ ಚಡಂವ್ಚೆಂ. ಯೆದೊಳ್ ಪಯ್ಣಾರಿ-ಂತ್ ಸಾಂಕಳ್ ಕಾಣ್ಯೊ ಎ.ಟಿ. ಲೊಬೊಚ್ಯೊ ವ್ಹಾಳ್ತಾಲ್ಯೊ. ಆತಾಂ ಗಬ್ಬುಚ್ಯೊ ಚಾಲು ಕೆಲ್ಯೊ. ತರೀ ಪ್ರತಿಫಳ್ ಬರೊ ಜಾಲೊನಾ ದೆಕುನ್ ಸಮಾಜೆಚಾ ಸಮಸ್ಯಾಂಚೆ ವಿಶಯ್ ವಿಂಚುನ್ ತಾಂಚಾ ವೈರ್ ತರ್ಕಾ-ತರ್ಕೆಚೊ ಪ್ರಸಾರ್ ಚಾಲು ಕೆಲೊ. ತಾಂಚಾಂ ಪೈಕಿಂ ಅಧಿಕ್ ಆವಾಜ್ ಉಟಯಿಲ್ಲೆಂ ತರ್ಕ್ ದೋತಿಚೆರ್. ಪತ್ರಾಂತ್ ತರ್ಕ್ ಚಲೈಲ್ಲ್ಯಾ ಬರಾಬರಿಂ ತಾಂಚಾಂ ಮಧ್ಲ್ಯಾ ಥೊಡ್ಯಾಂ ಆಂಕ್ವಾರಾ ತರುಣಾಂನಿ 'ದೊತಿ

ರುದ್ ಸಂಘ್ ಫಡ್ಲೊ. ಜಾ. ಫ್ರಾ. ಡಿಕೊಸ್ತಾ ಆನಿ ಗಬ್ಬು ತ್ಯಾ
ಂಘಾಚೆ ಮುಃಖಂಡ್. ಭಾಯ್ರ್ ತಾಂಚಿಂ ದೋತಿ ವಿರುದ್ ಆಗಾಗೆ
ರಾಟಿಗಾಂ, ಭಾಷಣಾಂ ಆನಿ ಘೋಷಣಾಂ; ಪತ್ರಾಂತ್ ತ್ಯಾಚ್ ಚಟು-
ಟಿಕಾಂಚೊ ವಿವರ್, ತರ್ಕ್ ಆನಿ ಪ್ರಸಾರ್. 1957-ಂತ್ ಚಾಲು
ಸಲ್ಲಿ ತಾಂಚಿ ಹಿ ಚಟುವಟಿಕ್.

ತ್ಯಾಚ್ ವರ್ಸಾಂತ್ ದೋತಿ ನಿಷೇದುಂಚೆಂ ಏಕ್ ಮಸೂದ್ ಡೆಲ್ಲಿ ಪಾರ್ಲಿಮೆಂಟಾಂತ್ ಮಾಂಡುಂಕ್ ತಯಾರ್ ಜಾತಾಲೆಂ. ತ್ಯಾ ಸಂಭಂದಿಂ ಸರ್ವ್ ಭಾಸಾಂಚಾ ಪತ್ರಾಂನಿ ದೋತಿ ವಿರುದ್ ಆನಿ ದೋತಿ-ಪಕ್ಷಾನ್ ತರ್ಕಾ-ತರ್ಕೆಚೊ ಪ್ರಸಾರ್ ಜಾಯ್ತ್ ಆಸ್ಲೊ. ಮ್ಹಣುನ್ ಮ್ಹಜ್ಯಾ ಬರವ್ಪ್ಯಾಂ ಸವೆಂ ಹಾಂವೆಂಯಿ 'ಮಿತ್ರ್' ಪತ್ರಾಂತ್ ದೋತಿಕ್ ಲಗ್ತಿ ಆಸ್ಲೆ ಅಭಿಪ್ರಾಯ್ ಛಾಪುನ್ ಪ್ರಗಟ್ಲೆ. ತಾಂತುಂ ದೋತ್ ವಿರೋದುಂಚೆ ಮಾತ್ರ್ ನ್ಹಂಯ್ ಬಗರ್ ತಿಚೇ ಪಕ್ಷೇನ್ ಬರೈಲ್ಲೆಯಿ ಹಾಂವೆಂ ಫಾಯ್ಸ ಕೆಲಿ. ಹಾಂವೆಂ ತಿಚೇ ಪಕ್ಷೇನ್ ಛಾಪ್ಲ್ಲೆ ದೋತಿ ವಿರುದ್ ಸಂಘಾಚೆ ಜಣ್ ವಾಚುನ್ ಸವ್ಲಾಲೆ ಕೀ ತೆ ಹಾಂವೆಂ ತಾಂಚಾ ಉದ್ದೇಶಾಕ್ ಆಡ್-ಪಾಂಯ್ ದೀಂವ್ಕ್ ಕರ್ಲ್ಲೊ ಅಪಪ್ರಸಾರ್ ಮ್ಹಣುನ್, ಆನಿ ಸ್ವಭಾವತ್ ತಶೆಂಕರಾಂ ಮ್ಹಜಾ ವೈಲೊ ದ್ವೇಷ್ ವಿಪರೀತ್ ಮಟ್ಟ್ಯಾಚೊ ಜಾಲೊ. 1958 ವರ್ಸಾಚಾ ಮುಳಾಂತ್ ಜಾ. ಫ್ರಾ-ನ್ ಮ್ಹಾಕಾ ಹಲ್ಕ್ಯಾನ್ ಆಕ್ಮ್ರಾನ್ ಕೆಲ್ಲೆಂ ಏಕ್ ಸಂಪಾದಕೀಯ್ ಲೇಖನ್ ತಾಚಾ ಪತ್ರಾಚಾ ಮುಖಾ ಫುಟಾರ್ಚ್ ಛಾಪುನ್ ಪ್ರಗಟ್ಲೆಂ.

ಹೆಂ ದುಸ್ಮಾನ್ಯಾಯೆಚೆಂ ಘರ್ಷಣ್ ವಿಶೇಷ್ ಜಾಲೆಂ ದಿಸ್ಲೆಂ ಮ್ಹಾಕಾ. ಇತ್ಲ್ಯಾರ್ಚ್ ಗಡ್ ಮಾಂಡಿನಾಸ್ತಾಂ ಸೊಡ್ಲ್ಯಾರ್ ಮಾರೆಕಾರೀ ಹಂ ತ್ತಾರ್ ಪಾವಾತ್ ಮ್ಹಣ್ ಸಮ್ಜುನ್ ಹಾಂವೆಂ ಜಾ. ಫ್ರಾ. ಡಿಕೊಸ್ತಾ ಚೆರ್ ಕೋರ್ಟಾಂತ್ ಮಾನ್-ನಷ್ಟಾಚೊ ದಾವೊ ಮಾಂಡ್ಲೊ. ಉಪ್ರಾಂತ್ ಎಕಾ ದಿಸಾ ಶ್ರೀ ಜೊರ್ಜ್ ಫೆರ್ನಾಂಡಿಸ್ ಕೋರ್ಟಾ-ವಠಾರಾಂತ್ ಮಧೆಂ ಆಯ್ಲೊ ಆನಿ ನ್ಯಾಯ್ ರಾಜೇನ್ ಸುಟಯಾಂ ಮ್ಹಣಾಲೊ ಮ್ಹಜ್ಯಾಕಡೆ, ಪುಣ್ ಮ್ಹಜಾ ವಕಿಲಾಚಾ ಸಲಹಾ ಪ್ರಕಾರ್ ಹಾಂವೆಂ ಕಬ್ಲಾತ್ ದಿಲಿನಾ.

1958 ಮೇಯಾಚಾ ತಿಸ್ರ್ಯಾ ಹಾಪ್ತ್ಯಾಂತ್ ಪ್ರಕರಣ್ ಮೆ
ಸ್ಟೇಟ್ ನಸರುಲ್ಲಾನ್ ಚರ್ಚಾರ್ ಘೆತ್ಲೆಂ. ತ್ಯಾ ದಿಸಾ ಥೈಂ ಮ್ಹ
ವಿರೊದ್ಯಾಂಚೊ ನ್ಹಿಡ್ ಜಮೊ ಫೊಟೋಗ್ರಾಫರಾಂ ಸಮೇತ್ ಹಾ
ರಾಸ್ಲ್ಲೊ. ತೆ ಜಿಕ್ತ್ಲಿ ಮ್ಹಳ್ಳೀ ಖಾತ್ರೆನ್ ಮ್ಹಜೇ ತಸ್ವಿರೇ ಸವೆ
ಜೈತಾಚಿ ಖಬರ್ ಛಾಪ್ಚಿ ತಯಾರಿ ಕೆಲ್ಲಿ ಆಸ್ತ್ಲಿ ತಾಣಿಂ.

ವಾದ್ ಆದ್ರ್ಯಾಚ್ ಘಂಟ್ಯಾಂತ್ ಸಂಪ್ಲೊ. ಚಾ. ಫ್ರಾ. ಡಿಕೊ
ಸ್ತಾನ್ ಮ್ಹಜಿ ಕ್ಷಮಾ ಮಾಗುಂಕ್ ಜಾಯ್ ಮ್ಹಣುನ್ ನ್ಯಾಯಾಧಿ
ಶಾನ್ ಸಾಂಗ್ಲೆಲ್ಯಾರ್ ಚಾ. ಫ್ರಾ. ಕಬೂಲ್ ಜಾಲೊ. ಕ್ಷಮಾ
ಮಾಗ್ಲ್ಯಾ ಮ್ಹಳ್ಳಿ ವರ್ದಿ ತಾಣೆ ಪಯ್ಲ್ಯಾರಿ ಪತ್ರಾರ್ ಮುಖ್ಲ್ಯಾ ಫುಟಾರ
ಛಾಪುಂಕ್ ಜಾಯ್ ಮ್ಹಣುನ್ ದಿಲ್ಲ್ಯಾ ತೀರ್ಪಾಕೀ ತೊ ಒಪ್ಲೊ.

ತೀರ್ಪ್ ಆಯ್ಕ್ಯಾಲ್ಲೆಂಚ್ ವಿರೊದ್ಯಾಂಚೊ ಜಮೊ ಫೊಟೋಗ್ರಾಫರಾ
ಸವೆಂ ಸಾಲ್ಖಾಂತ್ಲೊ ಕ್ಷಣಾ ಭಿತರ್ ಕಶೆಂ ನಪೈಂಚ್ ಜಾಲೊ ತೊ
ತಮಾಸೊ ಮ್ಹಜಾ ಪಕ್ಷಚಾಂಕ್ ದಾದೊಶಿ ಹಾಸ್ಪಾಚೊ ಜಾಲೊ.

ಕ್ಷಮಾ ಮಾಗ್ಲ್ಲಿ ವರ್ದಿ ಮುಖ್ಲ್ಯಾ ಫುಟಾರ್ ಛಾಪ್ಚಾ ಬದ್ಲಾಕ್
ಭಿತರ್ಲ್ಯಾ ಎಕಾ ಫುಟಾರ್, ಸೊದ್ಲ್ಯಾರೀ ದಿಸಾನಾ ತಸಲ್ಯಾ ಇಡ್ಯಾಂತ್
ಬವ್ ಬಾರೀಕ್ ಅಕ್ಷರಾಂನಿ ಕೀನ್ ಹಾಪ್ತ್ಯಾಂ ಉಪ್ರಾಂತ್ಲ್ಯಾ ಅಂಕಾಂತ್
ತಾಣೆ ಛಾಪುನ್ ಪ್ರಗಟ್ಲೆ.

ಲೂರ್ದ್ಸಾಕ್ ಯಾತ್ರಿಕ್ ಪೈಣ್

ಮ್ಹಾಕಾ ವಿದೇಶಾಂತ್ ಭಂವುನ್ ಯೆಂವ್ಚಿ ಆಪೇಕ್ಷಾ ಆಸ್ಲ್ಲಿ
ಮ್ಹಣುನ್ ಹಾಂವೆಂ ಬರೈಲ್ಲ್ಯಾಚೊ ಉಡಾಸ್ ವಾಚ್ಪ್ಯಾಕ್ ಆಸ್ತಲೊ.
ವಾಂಚುನ್ ಉಲ್ಲ್ಯಾರ್ 1983-ಂತ್ ಸರ್ತೆಂ ಸೊಡ್ವಣೆಚೆಂ ಪವಿತ್ರ ವರ್ಸ
ಆಸ್ತಲೆಂ ತೆದ್ನಾ ವೆಚೆಂ ಮ್ಹಣುನ್ ಚಿಂತ್ಲ್ಲೆಂ. ಪುಣ್ ಮಧ್ಯಂತರಾಚೊ
ಸಂಧರ್ಬ್ ಮ್ಹಾಕಾ 1958-ಂತ್ಚ್ ಪದ್ಗಲೊ. ತೆಂ ವರ್ಸ ಲೂರ್ದ್ಸ
ಶತಮಾನಿಕ್ ಉತ್ಸವಾಚೆಂ ಮ್ಹಣುನ್ ಪಾಪಾ ಸಾಯ್ಬಾನ್, ಬಾರಾವ್ಯಾ
ಪಿಯುಸಾನ್ ಪ್ರಗಟ್ಲೆಂ. ಲೂರ್ದ್ ಸಾಯ್ಬಿಣ್ ಸಾಂ ಬೆರ್ನಾದೆತ್ತಾಕ್
ದಿಷ್ಟಿಕ್ ಪಡುನ್ ಶೆಂಬರ್ ವರ್ಸಾಂ ಜಾಲ್ಲಿಂ. ಸಗ್ಳ್ಯಾ ಸಂಸಾರಾ ವೈಲೆ

ಯಾತ್ರಿಕ್ ಥೈಂ ನೆತಾಲಿ. ಇಂಡಿಯಾ ಥಾವ್ನ್ ಯಾತ್ರಿಕಾಂಚಿ 4 ಪಂಗಡ್ ತಾತ್ ವ್ಹಾಳ್ಯಿಂ ಇಸ್ತಿಹಾರ್ ಹಾಂವೆಂ ವಾಚ್ಲೆಂ. ತ್ಯಾಚ್ ದಿಸಾ ಹಾಂ ಂ ಮ್ಹಜೆಂ ನಾಂವ್ ತಿಸ್ರ್ಯಾ ಪಂಗಡಾಂತ್ ಭರ್ತಿ ಕರ್ಲೆಂ ಆನಿ ಪೈಣಾ ತಯಾರಿ ಕೆಲಿ.

ಮ್ಹಾಕಾ ಕೊರ್ಟಾಂತ್ ಜೈತ್ ಮೆಳ್ಳ್ಯಾಚ್ ಮೇ ಮ್ಹಯ್ನ್ಯಾಚೇ 31 ತಾರ್ಕೆರ್ ಹಾಂವ್ 78 ಯಾತ್ರಿಕಾಂಚಾ ಪಂಗಡಾ ಸವೆಂ ಶಾಂತಾಕ್ರುಜ್ ವಿಮಾನ್ ನಿಲ್ದಾಣಾ ಥಾವ್ನ್ ರಾತಿಂ 11-ವ್ಯಾ ಘಂಟ್ಯಾವೆಳಾರ್ 2 ಮ್ಹಯ್ನ್ಯಾಂಚಾ ಲಾಂಬ್ ವಿದೇಶಿ ಯಾತ್ರೆರ್ ಪೈಣಾರ್ ಭಾಯ್ರ್ ಸರ್ಲೊಂ. ಆಮ್ಚ್ಯಾ ಪಂಗಡಾಂತ್ 10 ಯಾಜಕ್, 42 ಸ್ತ್ರೀಯೊ, ಆನಿ 26 ಪುರುಷ್ ಆಸ್ಲ್ಯಾಂವ್. ಫಾ. ವಿಲ್ಯಮ್ ಗೋಮ್ಸ್ (ಆತಾಂ ಭಿಸ್ಪ್) ಆನಿ ಫಾ. ನೆಲ್ಸನ್ ಮಸ್ಕರೆನ್ಹಾಸ್ ಆಮ್ಚೆ ಫುಡಾರಿ/ನಿರ್ದೇಶಕ್ ಜಾವ್ನ್ ಆಸ್ಲೆ. ಬಸ್ರುಕಟ್ಟಿಚೊ ಫಾ. ನೆಲ್ಸನ್ ವಾಜ್ ಪಂಗಡಾಂತ್ ಆಸ್ಲೊ.

60 ದಿಸಾಂಚಾ ಹ್ಯಾ ಲಾಂಬ್ ಪೈಣಾಚೊ ಮಟ್ವೊ ವಿವರ್ ಅಸೊ:

ಮೇ 31 ದಿಸಾ ರಾತಿಂ 11 ಘಂಟ್ಯಾರ್ ಉಬ್ಲೆಲೆಂ "ಕೊನ್ಸ್ಟೆಲೇಷನ್" ವಿಮಾನ್ ಜೂನ್ 1 ತಾರ್ಕೆಚಾ ಸಕಾಳಿಂ 7-30 ಚೆರ್ ಲೆಬಾನೊನ್‌ಚಾ ಬೈರೂತ್ ಶಹರಾಂತ್ ದೆಂವ್ಲೆಂ. ತೆದ್ನಾ ಆಮ್ಚಿಂ ವೊರಾಂ 10-30 (ಇಂದಿಯಾಚಿಂ) ವೇಳ್ ದಾಕೈತಾಲಿಂ, ತಿಂ ಪಾಟಿಂ ಘಂವ್ಡಾಯ್ಲಿಂ. ಎಕಾ ಘಂಟ್ಯಾಚ್ಯಾ ವಿರಾಮಾಂತ್ 10 ಯಾಜಕಾಂನಿ ಸಹ-ಮಿಸಾ ಭೆಟವಣ್ ಆನಿ ನಾಸ್ಟೊ ಸಂಪವ್ನ್, ತ್ಯಾಚ್ ದಿಸಾ ಸಾಂಜೆಚ್ಯಾ 5-ಂಕ್ ರೊಮಾಂತ್ ದೆಂವ್ಲ್ಯಾಂವ್. ಹಾಂಗಾ 4 ದಿಸಾಂಚಿ ವಸ್ತಿ ಆಸಿ ಎರ್-ಕಂಡಿಶನ್ (ಉಬ್ಜೇಚಾ) ಲಕ್ಸುರಿ 2 ಬಾಸ್ಸಾಂನಿ ವಾಟಿಕಾನ್ ಆನಿ ದ. ಇಟಲಿಂತ್ಲ್ಯಾ ಮುಖ್ಯ ಚಾರಿತ್ರಿಕ್ ಶಹರಾಂಚಿ ಆಸಿ ಪವಿತ್ರ್ ಸ್ಥಳಾಂಚಿ ಭೆಂವ್ಡಿ/ಭೆಟ್; ಹಾಂಗಾ ಥಾವ್ನ್ ಉತ್ತರ್ ಇಟಲಿಂತ್ಲ್ಯಾ ಬೊಲೊಜ್ಞಾ, ಫ್ಲೊರೆನ್ಸ್ ಶಹರಾಂಚಿ ಭೆಂವ್ಡಿ ಆಸಿ ಎಕೇ ರಾತಿಚೊ ವಿಶ್ರಾಂವ್. ದುಸ್ರ್ಯಾ ದಿಸಾ ಅಸಿಸಿ ಆನಿ ಪಾದ್ವಾ ಪವಿತ್ರ್ ಕೆಂದ್ರಾಂಚಿ ಭೆಟ್. ಮುಗ್ದುನ್ ವೆನಿಸ್ ಶಹರಾಕಡೆ ಪೈಣ್; ಸಗ್ಳ್ಯಾ ರಾತಿಂ ತಾಂತುಂ ವಿಶ್ರಾಂವ್ ಆಸಿ ದಿಸಾಂತ್ ಭೆಂವ್ಡಿ.

ತ್ಯಾಚ್ ದಿಸಾ ಸಾಂಜೆರ್ ತ್ಯಾಚ್ ಬಾಸ್ಸಾಂನಿ ಆಲ್ಪ್ಸ ಪರ್ವತ್ ಉತ್ರುನ್ ಒಸ್ಟ್ರಿಯಾಕ್ ಪೈಣ್; ತಾಂತುಂ ಏಕಾ ದಿಸಾಚಿ ಭೊಂವ್ಡಿ ಮುಗ್ದುನ್ ಸ್ವಿಜರ್ಲೆಂಡಾಚಾ ಝೂರಿಚ್ ಶಹರಾಕ್ ಪೈಣ್, ತಾಂತುಂ ಎಕ್ ರಾತ್ ಆನಿ ಅರ್ಧೊ ದೀಸ್ ಭೊಂವುನ್, ಪಶ್ಚಿಮ ಜರ್ಮನಿಚಾ ಫ್ರೆಂಕ್‌ಫರ್ಟ್ ಆನಿ ಕೊಲೊನ್ ಶಹರಾಂನಿ 2 ದೀಸ್ ಆನಿ ರಾತಿ ಸಂಚಾರ್ ಆನಿ ವಿಶೆವ್; ಹಾಂಗಾ ಥಾವ್ನ ಬೆಲ್ಜಿಯುಮಾಂತ್ಲ್ಯಾ ಬ್ರುಸ್ಸೆಲ್ಸ ರಾಜ್‌ದಾನಿಂತ್ ತೀನ್ ದೀಸ್ ಭೊಂವ್ಡೀ ಮುಗ್ದುನ್ ಸಂಪವ್ನ ಹೊಲ್ಲೆಂಡಾಚಾ ರಾಜ್‌ದಾನಿ ಅಮ್ಸ್ಟರ್‌ಡಾಮ್ ನಗರಾಂತ್ 2 ದಿಸಾಂಚೊ ಸಂಚಾರ್ ಆನಿ ವಿಶೆವ್.

ಹಾಂಗಾ ಥಾವ್ನ ತಾರ್ವ್ಯಾರ್ ಇಂಗ್ಲೆಂಡಾಚಾ ಹಾರ್ವಿಚ್ ಬಂದ್ರಾಕ್ ಪೈಣ್. ಥೈಂ ಥಾವ್ನ ರೈಲ್ ಗಾಡ್ಯೆಂತ್ ಲಂಡನ್ ಶಹರಾಕಡೆ ಪೈಣ್. ಲಂಡನಾಂತ್ 3 ರಾತಿ ಆನಿ ದಿಸಾಂಚಿ ವಸ್ತಿ ಆನಿ ಮುಖ್ಯ ಕ್ಷೇತ್ರಾಂಚಿ ಭೆಟ್.

ಹಾಂಗಾಚಾ ಸೌತ್ ಹೆಂಪ್ಟನ್ ಬಂದ್ರಾ ಥಾವ್ನ ತಾರ್ವ್ಯಾರ್ ಫ್ರಾನ್ಸಾಚಾ ಲೆ-ಹಾವ್ರ ಬಂದ್ರಾಕ್ ದರ್ಯಾ ಪೈಣ್. ಬಂದ್ರಾ ಥಾವ್ನ ರೈಲ್-ಗಾಡ್ಯೆರ್ ಪೆರಿಸ್ ಶಹರಾಕಡೆ, ತ್ಯಾ ಶಹರಾಂತ್ ತೀನ್ ದಿಸಾಂ/ ರಾತಿಂಚಿ ವಸ್ತಿ ಆನಿ ಸವಿಸ್ತಾರೀ ಭೊಂವ್ಡಿ. ಉಪ್ರಾಂತ್ ರೈಲ್-ಗಾಡ್ಯೆರ್ ಲೂರ್ಡ್ಸ್ ಯಾತ್ರಿಕ್ ಶಹರಾಕಡೆ ಪೈಣ್; ತ್ಯಾ ಶಹರಾಂತ್ 4 ದಿಸಾಂಚಿ ವಸ್ತಿ ಆನಿ ಸರ್ವ್ ಧಾರ್ಮಿಕ್ ಕಾರ್ಯೆಕ್ರಮಾಂನಿ ಭಾಗ್ ಆನಿ ಭೊಂವ್ಡಿ; ಹಾಂಗಾ ಥಾವ್ನ ರೈಲ್-ಗಾಡ್ಯೆರ್ ನೀಸ್ ಆನಿ ಮೊಂತೆ ಕಾರ್ಲೊ ಶಹರಾಂನಿ ಅರ್ದೊ'ರ್ದೊ ದೀಸ್‌ಭರ್ ಥಾಂಬುನ್ ಇಟಲಿಚಾ ಜೆನೊಆ ಬಂದ್ರಾ ಕಡೆ ಆಗಮನ್.

ಹಾಂಗಾ ಥಾವ್ನ 'ಹಿಮಾಲಯ' ಲಕ್ಷುರಿ ತಾರ್ವ್ಯಾರ್ ಬೊಂಬೈ ಬಂದ್ರಾಕಡೆ 15 ದಿಸಾಂಚೆಂ ದರ್ಯಾಪೈಣ್; ಹ್ಯಾ ವ:ರ್ಸೂದಾಯೆಕ್ ಪೈಣಾರ್ ನೇಪಲ್ಸ ಬಂದರ್, ಎಜಿಪ್ತಾಚೆಂ ಪೋರ್ಟ್ ಸಾಯ್ದ್ ಬಂದರ್, ಏಡನ್ ಬಂದರ್ ಆನಿ ಕರಾಚಿ ಬಂದರ್ ಶಹರಾಂಚಿ ಭೆಟ್ ಆನಿ ಭೊಂವ್ಡಿ ಕರುನ್ ಯೇಂವ್ಕ 6-6 ಘಂಟ್ಯಾಂಚೊ ಅವ್ಕಾಸ್. ಜುಲಾಯ್ 30 ತಾರ್ಕೆರ್ ಸಾಂಜೆಚಾ 5 ವೊರಾರ್ ಬೊಂಬೈ ಬಂದ್ರಾಕ್ ಪಾವ್ಲ್ಯಾಂವ್.

ಹ್ಯಾ 60 ದೀಸಾಂಚಾ ಮಹಾ ಪ್ರವಾಸಾಕ್ ಮ್ಹಾಕಾ ತ್ಯಾ ಕಾಳಾರ್ ಖರ್ಚಾಲ್ಲೆಂ ಜುಮ್ಲ್ಯಾ ಐವಜ್ ಫಕ್ತ್ 5000/- (ಆತಾಂ 60 ಹಜಾರ್ ರುಪೈಲಾಗ್ತ್ಯಾತ್ ಮ್ಹಳ್ಳೊ ಅಂದಾಜ್) ಹ್ಯಾ ಮರ್ಝೂಭರಿತ್ ಪೈಶಾಂಚೊ ಕಾರಾಳೊ ಅನ್ಬವ್ ಆನಿ ಸವಿಸ್ತಾರಿಂ ವಿವರ್ ತ್ಯಾ ವರ್ಸಾಂತ್ಲ್ಯಾ ಮಿತ್ರ್' ಪತ್ರಾರ್ ಕಂತ್ಯಾಂನಿ ಛಾಪುನ್ ಪ್ರಗಟ್ಲ್ಯಾ.

ಅಗ್ನ್ಯಾಕ್ ವತ್ತಾಯಾಚಿಂ ಕಾರಣಾಂ

ಏಕಾ ವರ್ಸಾ ಉಪ್ರಾಂತ್ 17-7-1959 ದಿಸಾ ಮ್ಹಜೊ ದೋಗಾಳೊ ಬಾಪ್ ಸಗ್ರ್ಯಾ ಸಿವಾಸಾರ್ ಗೆಲೊ. ಮರಣಾಚಿ ಖಬರ್ ಪೆದ್ರಾಜಾಗೆರ್ ಪಾವುಲ್ಲಿ ತೆದ್ನಾ ಹಾಂವ್ ರಾತ್-ಪಾಳೆಚೇ ಡ್ಯೂಟೀರ್ ಆಸ್ಲ್ಲೊಂ. ಮ್ಹಾಕಾ ತಿ ಖಬರ್ ಕಳಿತ್ ಜಾಲಿ ಹಾಂವ್ ಸಕಾಳಿಂ ಸಾಡೆ-ಸಾತಾಂಕ್ ಘರಾ ಆಯ್ಲ್ಯಾ ಉಪ್ರಾಂತ್ಚ್. ಪೆದ್ರಾಜಾನ್ ಮ್ಹಾಕಾ ಫೊನಾ ಮುಖಾಂತ್ರ್ ಕಳಿತ್ ಕೆಲ್ಲೆಂ ತರ್ ತಾಚಾ ಸಾಂಗಾತಾಚ್ ವಿಮಾನಾರ್ ಪ್ರೈಣ್ ಕರುನ್ ನಿಕೇಪಣಾರ್ ವೆತೊಂ. ಪೂಣ್ ತೊ ಆಪ್ಲಿ ಮಾತ್ರ್ ಟಿಕೇಟ್ ಮ್ಹಜೇ ಖರ್ಜೇವಿಸಃ ಸ್ವಾದಿನ್ ಕರುನ್, ಹಾಂವ್ ಘರಾ ಪಾವಾತ್ನಾ ವಿಮಾನ್ ನಿಲ್ತಾಣಾಕ್ ಪಾವುಸ್ಲಿ ಜಾಲ್ಲೆಂ. ಹಾಂವ್ ಹಾಂಗಾಚ್ ಉರ್ಲ್ಲೊಂ.

ಆಸ್ ಸರ್ತಚ್ ಮಾಯ್ ಘರಾಂತ್ ಎಕ್ಸುರಿ ಜಾಲಿ. ಮ್ಹಾಕಾ ಎಕಡ್ಯಾನ್ ಘರಾಂತ್ಲ್ಯಾ ಹ್ಯಾ ಪೈಲ್ಯಾ ಮರಣಾ ವರ್ವಿಂ ಆತ್ಮ್ಯಾಂ ದುಃಕ್, ದುಸ್ರ್ಯಾನ್ ಪ್ರಾಯಸ್ತಿಣ್ ಆವೈ ಎಕ್ಸುರಿ ಜಾಲ್ಲಿ ಖಂತ್, ತಿಸ್ರ್ಯಾನ್ ಪೆದ್ರಾಬಾಗೆಂ ಆರ್ವಿಲ್ಯಾಚ್ ಎಕಾ/ದೆಡಾ ವರ್ಸಾ ಲಾಗಾಯ್ತ್ ಮ್ಹಜಾ ಕಡೆ ಘರಾಂತ್ಲ್ಯಾ ಸಕ್ಡಾಂಚೆಂ ಎಕಾ ವಗ್ರಾಚೆಂ ತಿರಾಸ್ಕಾರಿಂ ವರ್ತನ್, ಒಟ್ಟ್ಯಾರಾಶಿಂ ಮೆಳ್ಳನ್ ಮ್ಹಜಾ ಜಿವಾಂತ್ ಅಶಾಂತೆಚೆಂ ವಾತಾವರಣ್ ಪ್ರಗಾರ್ ಕರುಂಕ್ ಲಾಗ್ಲೆಂ. ನಿಕೇಪಣಾಕ್ ಗೆಲ್ಲೊ ಪೆದ್ರುಚ್ ಆವೈಚೆಂ ಎಕ್ಸುರ್ಪಣ್ ನಿವಾರ್ಚ್ಯೇ ತರ್ಫೇನ್ ಕಸಲಿಯೀ ವ್ಯವಸ್ತಾ ಕರಿನಾಸ್ತಾಂ, ತಿ ಜವಾಬ್ದಾರಿ ಮ್ಹಜೇಚ್ ಮ್ಹಳೈಲ್ಯಾಬರಿ ತಶೀಚ್ ಸೊಡುನ್ ಆಯ್ಲೊ. ಹಾಂವ್ ಮೈನ್ಯಾಚಾ ವಿಸಾರ್ ಘರಾ ಗೆಲೊಂ. "ಪೊಂಬ್ರೈಂತ್ ಹಾಂವ್ ವಿಂಗಡ್ ಭಾಡ್ಯಾಚಿ ಕೊಟ್ರಿ ಘೆತಾಂ, ಮ್ಹಜಾ ಸಾಂಗಾತಾ ಜಿಯೇಂವ್ಕ

ಯೆತಾಯಿೊ" ವಿಸಾರ್ಲ್ಲಿಂ ತಿಚಾಕಡೆ. ಯೇನಾಂ, ವರಣ್ ಪರ್ಯ್ನ್ ಹೆಂ ಘರ್ ಸೊಡುನ್ ಹಾಂವ್ ಪೈಸ್ ಜಿಯೆಂವ್ಕ ಯೆಸಾಂ ವ್ಹಣಾಲಿ. "ಹಾಂವ್ ಸಾದ್ಯಾಪಣಿ ಕಾಜಾರ್ ಜಾವ್ನ ಸುನೇಕ್ ಹಾಂಗಾ ಸೊಡುಂವೇ"—ವ್ಹಳಿಂ ಕಾಜಾರ್ ಜಾತೆಲ್ಯಾಕ್ ಅಡಾಯ್ಯಾಂ. ಪುಣ್ ತಿಣೆ ಹಾಂಗಾ ವ್ಹಜಾ ಸಾಂಗಾತಾ ಜಿಯೆಂವ್ಚೆಂ ನಾಕಾ. ವ್ಹಜೇ ಪಾಸ್ವತ್ ತುವೆಂ ಕಾಜಾರ್ ಜಾಂವ್ಚೆಂ ನಾಕಾ,—ವ್ಹಣಾಲಿ ಸಿರ್ಧಾರಾನ್. "ತರ್ ಎಕ್ಸುರಿಚ್ ಕಂಯ್ ಪರ್ಯ್ನ್, ಕಶಿ ಹ್ಯಾ ಯೆದ್ಯಾ ಘರಾಂತ್ ಜಿಯೆತಾಯ್." ವ್ಹಣುನ್ ವಿಸಾರ್ಲ್ಯಾರ್,—

"ಹಾಂವ್ ಎಕ್ಸುರಿ ನಾ ಪುತಾ. ಇತ್ಲ್ಯಾ ಲಾಗಿಂ ಕೊಪೆಲ್ ಆಸಾ-ತಾಂತುಂ ಜೆಜು ಆಸಾ, ಪಾದ್ರ್ಯಾಬ್ ಆಸಾ; ಹೆಣೆ ಮಾದ್ರಿ ಆಸಾತ್. ತೆಣೆ ಇಸ್ಕಾಲ್ ಆಸಾ. ಸಾತಾ'ಟ್ ಭುರ್ಗಿಂ ಭುತಿ ಆಮ್ಗೇರ್ ದವರ್ನ್ ಚೆವ್ಯಾತ್. ಸಗ್ಳ್ಯಾ ದಿಸಾಂತ್ ಭುರ್ಗಿಂ ಥಾ-ಬಾರಾ ಪಾವ್ಟಿಂ (ಪಿರೇಡಿಂಚಾ ಮಧೆಂ) ಹಾಂಗಾ ಧಾಂವೊನ್ ಯೆತಾತ್, ಉದಾಕ್ ವಿಸಾರ್ನ್ ಪಿಯೆತಾತ್; ತಾಂಚೊ ಆವಾಜ್ ಜಾಲ್ಲೊಚ್ ಆಸ್ತಾ. ಮ್ಹಾಕಾ ಎಕ್ಸುರಾಯೆಚಿ ಉಬ್ಗಣ್ ಜಾಯಿೊಚ್‌ನಾ. ದಿಸಾಂತ್ ಎಕ್ ಪಾವ್ಟಿ ಸಿಸ್ಟರಾಂ ಪೈಕಿಂ ಎಕ್ಲಿ ಪುಣಿ ಯೇವ್ನ್, 'ವಡ್ಲಿಮಾಯ್, ಕಶಿ ಆಸಾಯ್?' ಮ್ಹಣುನ್ ಖಬರ್ ವಿಸಾರೀತ್ ಆಸಾತ್, ಕಿತೆಂ ನಾ ಕಿತೆಂ ತಾಂಕಾಂ ಕೆಲ್ಲ್ಯಾಂತ್ಲೆಂ/ಹಾಡ್‌ಲ್ಲ್ಯಾಂತ್ಲೆಂ ಖಾಂವ್ಚೆಂ, ರಾಂದ್‌ಲ್ಲೆಂ ಹಾಡ್ನ ದೀವ್ನ ವೆತಾತ್. ದೆಕುನ್ ತುಂ ವ್ಹಜಿ ಖಂತ್ ಕರ್ನಾಕಾ" ವ್ಹಣುನ್ ತಿಣೆಂಚ್ ಮ್ಹಾಕಾ ಭುಜವ್ನ ಧಾಡ್ಲೆಂ.

ವ್ಹಯ್, ಕೊಪೆಲ್ ಆನಿ ಶಾಳ್ ಆವಯ್ಚ್ಯಾ ಕಂಪಾಂವಾಕ್ ಲಾಗುನ್‌ಂಚ್ ಆಸ್‌ಲ್ಲ್ಯಾನ್ ಸಗ್ಳ್ಯಾ ದಿಸಾಂತ್ (ಆಯ್ತಾರಾ ಸಮೇತ್) ವಿಶೇಷ್ ಜಾಗ್-ಮಾಗ್ ಆಸ್‌ಲ್ಲಿ. ಕೊಪೆಲಾಂತ್ ಶಿಕೈಲ್ಲಿಂ ಮಾಗ್ಣ್ಯಾಂ ಆನಿ ಸೆರ್ಮಾವಾಚಿಂ ಉತ್ರಾಂ ಘರಾಂತ್ ಬಸ್‌ಲ್ಲ್ಯಾಕಡೆ ಸ್ವಷ್ಟ್ಯಾನ್ ಆಯ್ಕ್ಯಾತಾಲಿಂ. ಶಿವಯ್ ಆವಯ್ಚ್ಯಾ ಸಂಭಂದಾಂತ್ಲಿ ಎಕ್‌ಚಲಿ ಟೀಚರ್ ಆಮ್ಗೇರ್ ದೆಡಾ ವರ್ಸಾ ಥಾವ್ನ ಬೋರ್ಡರ್ ಆಸ್‌ಲ್ಲಿ. ತೀ ಆಸಾಸರ್ ಹಾಂವೆಂ ಫಿಕರ್ ಕರ್ಚೆಂ ನಾಕಾ ದಿಸ್ಲೆಂ. ತಿಕಾ ಫುಡೆಂ ಕೆದ್ನಾ

ಗ್ರ್ ಜಾವ್ನ್ ವೊಸಾತ್ ಜಾಲ್ಯಾರ್ ತೆದ್ನಾ ಮಾತ್ರ್ ಹಾಂವೆಂ ತಿಚೇಚ್ ವೆಂ ಕಾಜಾರ್ ಜಾವ್ನ್ ತಿಕಾ ಘರಾಚ್ ಸೊಡ್ಚೊ ನಿರ್ಧಾರ್ ಕೆಲೊ.

ಹ್ಯಾ ನಿರ್ಧಾರಾಕ್ ಆಸಿಕೀ ಬಳ್ ಆನಿ ಹುರುಪ್ ದೀಂವ್ಕ್ ಮ್ಹಳ್ಳೆಲೀ ರಿ ಮ್ಹಾಕಾ ಪೆದ್ರಾಬಾಗೆರ್ ಚಡ್ ವಾಯ್ಟ್ಯಾಂತ್ ಜಿಯೆಂವ್ಚೆಂ ಆಸಾ ಲ್ಯಾಚೆಂ ಸಾಹಸ್-ಶೆಂ ಭಗ್ಲೆಂ. ಕಾರಣ್, ದೊಗ್ ಪುತ್ ಆನಿ ಎಕ್ ಧು ವಾಡ್ಲೆ ಿಂ ತಾಂಕಾಂ ಹಾಂವ್ ಘರಾಂತ್ ನಾಕಾ, ಮ್ಹಜೀ ನಿವ್ರುತ್ತಿಂ ತಾಂಕಾಂ ಕಸಲೆಗೀ ಬಾಂದ್ಪಾಸ್ ಜಾತಾತ್, ಹಾಂವೆಂ ನಿಕ್ಳೊಂಕ್ ಜಾಯ್ ಮ್ಹಳ್ಳೆ ಚ್ಛಿನ್ ಮ್ಹಜ್ಯಾಕಡೆ ತಿರ್ಸಕಾರೇ ನದ್ರೇನ್ ದೆಕುಂಕ್, ಉಣೆಂ ಉಲಂವ್ಕ್ ಆನಿ ಕೆದ್ನಾ ಕೆದ್ನಾ ಪೊಪ್ಯಾರ್ಯಾಂನಿ ಚೇಷ್ಟೆ ಕರುನ್ ಹಾಸುನ್ ಮಾಸ ಒಕ್ ನಿಂದ್ಯಾ ಕರುಂಕ್ ಲಾಗ್ಲಿಂ. ತಾಂಚಾ ವ್ಹಡಿಲಾಂನಿ ತಾಂಕಾಂ ಜೊರಿ ಬೂದ್ ಸಾಂಗುನ್ ತಿದ್ದುಂಚಾ ಬದ್ಲಾಕ್ ತಾಂಚೀಚ್ ಪಕ್ಷ್ ಘೆತ್ಲಿ. ಹೆಂ ವರ್ತನ್ ಸೊಸುನ್ ಮ್ಹಾಕಾ ತಾಂಗೇರ್ ಜಿಯೇಂವ್ಕ್ ನಾಕಾಚ್ ದಿಸ್ಲೆಂ. ಹಿ ಜೆಜಾರಾಯ್ ಸಿವಾರುಂಕ್ ಆನಿ ಫುಡಾಂ ತರ್ಜನ್ ಜಾರಿಕಾಯೆನ್ ಚಿಂತುನ್ ಶೀಪ್ರಾಕ್ ಪಾವುಂಕ್ ತ್ಯಾಚ್ ವರ್ಸಾ ಸಪ್ಟೆಂಬ್ರಾಂತ್ ಹಾಂವ್ ಕಾಶ್ಮೀರಾಚೇ ಭೆಂವ್ಡೇಕ್ ಗೆಲೊಂ. 15 ದಿಸಾಂಚಿ ಭೆಂವ್ಡಿ ಕಾಬಾರ್ ಕರುನ್ ಪಾಟಿಂ ಯೆತಾನಾ ಹಾಂವೆಂ ಕಾಜಾರ್ ಜಾವ್ನ್ ವಿಂಗಡ್ ಜಿಯೆಂವ್ಚೊ ನಿರ್ಧಾರ್ ಕರುನೀ ಜಾಲ್ಲೊ. ಆಪೈಕ್ ಪತ್ರ್ ಬರವ್ನ್ ತೊ ತಿಕಾ ಕಳ್ಳೈತಾನಾ ಟೀಚರೀಚಾ ಸೈರಿಕೆಚೊ ಪ್ರಸ್ತಾವ್ ಯೂ ಮೆಳ್ಳೆಲೊ. ತಿಣೆಂ ಯೋಜನ್ ಮಂಜೂರ್ ಕೆಲ್ಲೆಂ ಪತ್ರ್ ಮ್ಹಾಕಾ ಧಾಡ್ಲೆಂ. ಹಾಂವೆಂ ಉಟಾಉಟಿಂ ಕುಲಾರ್ ವಠಾರಾಂತ್ ತಯಾರ್ ಜಾಲ್ಲ್ಯಾ ನೊವ್ಯಾ ಬಾಂದ್ಪಾಂತ್ ದೊಡ್ಯಾ ರೂಮಾಚಿ ಕೊಟ್ರಿ ಪಗ್ಡಿ ದೀವ್ನ್ ಆಮನಾತ್ ಕೆಲಿ. ಕೆಲ್ಲ್ಯಾಯ್ ಪಾಟ್ಲ್ಯಾನ್‌ಂಚ್ ಆಯ್ಲ್ಲ ಎಕ್ ಕೊಡ್ಡು ವರ್ದಿ ಆಪ್ಲೈ ಥಾವ್ನ್,—"ಟೀಚರಿಚಿ ಸೈರಿಕ್ ತುಕಾ ನಾಕಾ; ತಿಕಾ ಹಾಂಗಾ ಆನ್ಯೆಕ್ಲೊ ಲಾಗಿಂ ಸರ್ಲ್ಲಾ."

ಆತಾಂ ಮ್ಹಾಕಾ ಪ್ರಾಯ್ 44ವೆಂ ವರಸ್ ಚಲ್ತಾಲೆಂ. 15 ವರ್ಸಾಂ 'ಧಿಂ ಜಾಯ್ ತಿತ್ಲ್ಯಾಯ್ ಸೈರಿಕೋ ಮ್ಹಜಾಕಡೆ ಯೆತಾಲ್ಯೊ. ಆತಾಂ ಹಾಂವೆಂ ಸೊಧುಂಕ್ ಪೆಚಿ ಗರ್ಜ್; ಮಾತ್ಸೊ ಲಜೇಚಿ. ದೆಕುನ್ ಹಾಂವೆಂ

ಎಕ್ಲ್ಯಾಕ್ ಸೈರಿಕ್ ಜಾಯ್ ಮ್ಹಳ್ಳೆಂ ಲ್ಹಾನ್ ಇಸ್ತಿಹಾರ್ 'ಮಿತ್ರ್
ಪತ್ರಾರ್ ಛಾಪ್ಲೆಂ, ಆನಿ ಅರ್ಜೊ ಧಾಡುಂಕ ಸಂಪಾದಕಾಚೊ ವಿಳಾಸ್
ದಾಕೈಲೊ. ಆಯಿಲ್ಲ್ಯಾ ಅರ್ಜಾಂ ಆನಿ ತಸ್ವಿರ್ಯಾಂ ಪೈಕಿಂ ಎಕ್ಲಿ ಮಾತ್ರ್
ದುಬ್ಳಿ ಆಸಿ ಚಡ್ ಪ್ರಾಯೆಚಿ ಆಸ್‌ಲ್ಲಿ. ಮಾತ್ರ್ ನೈಂ, ಕೆಲಾರಾಯ್
ಶಾಳಾಂತ್ಲ್ಯಾ ಮ್ಹಜ್ಯಾ ಪರಿಚಯಾಚಾ ಮಿಸ್ತ್ರಿಣ್ಯಾಂ ಪೈಕಿಂ ಎಕ್ಲೀನ್ ತೆ
ಚಲಿಯೇ ತರ್ಫೆನ್ ಸಿಫಾರಾಸ್ ಬರೈಲ್ಲೆಂ ಪತ್ರ್ ಸಾಂಗಾತಾ ಆಸ್‌ಲ್ಲೆಂ.
ತ್ಯಾ ಪತ್ರಾಂತ್ಲ್ಯಾ ಗವಾಯೆಂತ್ ವಿಶ್ವಾಸುನ್ ಹಾಂವೆಂ ತಿಚಿ ಸೈರಿಕ್
ಪಸಂತ್ ಕೆಲಿ ಆನಿ ಪತ್ರಾಂ-ಸಂಪರ್ಕಾನ್‌ಂಚ್ ನಿಶ್ಚಿತ್ ಕೆಲಿ. ಅಶೆಂ
1959 ದಶಂಬರ್ 18 ತಾರ್ಕೆರ್ ಮ್ಹಜೆಂ ದೋತಿ-ದೆಣ್ಯಾವಿಣ್ ಲಗ್ನಾ-
ಖರಾರ್ ಹೆರೆಬೈಲ್ ಫಿರ್ಗಜೆಂತ್ಲ್ಯಾ ಶ್ರೀ ಎವ್ಜಿನ್ ಆನಿ ಶ್ರೀಮತಿ ಹೆಲೆನ್
ರೇಗೊಂಚೇ ಧುವೇ ಮೊನಿಕಾ ಆಲಿಸಾ ಸಂಗಿಂ, ಕೆಲಾರಾಯ್ಚ್ಯಾ ವಿಗಾರಾನ್,
ಫಾ. ಜೆ. ಬಿ. ಆಲ್ವರಿಸಾನ್ ಬರವ್ನ್ ಆಶಿರ್ವಾದಿಲೆಂ. 1960 ಫೆಬ್ರವರಿ
15 ತಾರ್ಕೆರ್ ಆಮ್ಚೆಂ ರಸ್ಪೆರ್ ಕೆಲಾರಾಯ್ ಸಾಂತಾ ಆನ್ನಾಚಾ ಕೊಪೆ
ಲಾಂತ್ ಸಾದ್ಯಾಂತ್ಲೀ ಸಾಧೀ ರೀತಿನ್ ಫಾ. ಜೆ. ಬಿ. ಆಲ್ವರಿಸಾನ್‌ಂಚ್
ಕೆಲೆಂ. ಮ್ಹಜೊ ಬಾಪ್ ಸರುನ್ 7-ಚ್ ಮ್ಹೈನೆ ಜಾಲ್ಲ್ಯಾನ್ ಹಾಂವೆಂ
ಕಾರ್ಯೆಂಯಿ ಸಂಭ್ರಮಾವಿಣ್ ಕರುನ್ ಸಂಪೈಲೆಂ. ಪೆದ್ರಾಬಾಚೆಂ
ಮೆಳವ್ನ್ ಕೇವಲ್ 8 ಕುಟ್ಮಾಂಕ್ ಆಪವ್ಣೆ ಧಾಡ್‌ಲ್ಲೆಂ. 14 ಸೈರಿಂ
ಆಯಿಲ್ಲಿಂ. ಪೆದ್ರಾಬಾಗೆಲೆಂ ಕೊಣ್‌ಂಚ್ ಯೆಂವ್ನಾ. ವ್ಹಕ್ಲೇಚಾ ವಾಂ
ಟ್ಯಾಚಿಂ 30 ಸೈರಿಂ ಆಯಿಲ್ಲಿಂ. ರಸ್ಪೆರಾ ಉಪ್ರಾಂತ್ ಸಕ್ಡಾಂಕ್ ಉಪ
ಹಾರ್ ಆನಿ ಕಾಫಿಯೆಚೊ ಉಪಚಾರ್ ಕರುನ್ ಸಕಾಳ್ಚ್ಯಾ 11 ವೊರಾಂ
ಆದಿಂಚ್ ವ್ಹಕ್ಲೇಚಾ ಸೈರ್ಯಾಂಕ್ ಧಾಡ್ಲೆಂ. ಮ್ಹಜಾ ಖಾಸ್ ಸೈರ್ಯಾಂಕ್
ದನ್ಪಾರಾಂ ಸಾಧೆಂ ಜೆವಾಣ್ ವಾಡುನ್ ಕಾರ್ಯೆಂ ಸಂಪೈಲೆಂ.

ಮ್ಹಜ್ಯಾ ಲಗ್ನಾಚಾ ವಿಶೇಷಣಾಂ ಪೈಕಿಂ ವೈರ್ ಬರೈಲಾಂ ತೆಂ
ಸಾಧೆಂಪಣ್ ಎಕ್ ಶಿವಯ್ ದುಸ್ರೆಂ ಶೆಂ ದೋತ್ ಯಾ ದೆಣೆ ಘೆವುನ್ನಾ
ಸ್‌ಲ್ಲೆಂ. ಉಳ್ಯ್ಯಾನ್ ಸಾಡೊ, ಸಾಡ್ಯಾ ವೈಲೆಂ ಕಾಪಾಡ್, ಧರ್ಮಾ
ಸಾಡೊ, ನೆಕ್ಲೆಸ್, ಮುದ್ಯೊ, ಕಾಂಕಣ್ಂ, ಆನಿ ರಸ್ಪೆರಾಚಿ ಧೊವಿ ಸಾಡಿ,
ಬ್ಲಾವ್ಜ್, ಇತ್ಯಾದಿ ಹಾಂವೆಂ ಮ್ಹಜ್ಯಾಚ್ ದುಡ್ವಾನ್ ಬೊಂಬೈಂತ್ ಖರೀ
ದ್ ಕರುನ್ ವ್ಹರುನ್, ರಸ್ಪೆರಾಚಾ ಆದಲ್ಯಾ ದಿಸಾ ವ್ಹಕ್ಲೇಗೆರ್ ಕಾಣಿಕ್

ಾವಿತ್ ಕೆಲ್ಲಿ. ದೋತಿವಿಣ್ ಕಾಜಾರ್ ಜಾಲ್ಲಿ ಭಾತ್ಮಿ ಪಯ್ಣಾರಿ ತ್ರಾಂತ್ ತಾಚಾಚ್ ಭಾತ್ಮಿದಾರಾನ್ ಧಾಡ್ಲಿಲಿ ತಾಂತುಂ ಪ್ರಗಟ್ ಎಲ್ಲಿ. ತೆದ್ನಾ ಚಾ. ಫ್ರಾ. ದೆಕೊಸ್ತಾ ಸಂಪಾದಕ್ ನಾ. ಬದ್ಲಾಕ್ ಸಾರ್ಕ್ ಡಿಸೋಜಾ ಸೇಮುಕ್ ಜಾವ್ನ್ ಆಸ್ಲ್ಲೊ.

ಮ್ಹಜ್ಯಾ ಲಗ್ನಾ ಉಪ್ರಾಂತ್ ಡೆಲ್ಲಿ 'ಲೋಕ್ ಸಭಾನ್ ತ್ಯೆಚ್ ವಸರ್ಸ ದೋತಿ ನಿಷೇದ್ ಕಾಯ್ದೊ ಜಾರಿ ಕೆಲೊ. ತರೀ ವಿಶೇಷ್ ಪರಿ ಣಾಸ್ಯಾಚಿ ಗೋಷ್ಟಿ ಕಿತೆಂ ಮ್ಹಳ್ಯಾರ್, ಹೊ ಸರ್ಕಾರೀ ಕಾಯ್ದೊ ಜ್ಯಾರಿ ಜಾಲ್ಯಾ ಉಪ್ರಾಂತ್‌ಯಿ, ಆಧಿಂ ದೋತಿ ವಿರುದ್ ಸಂಘಾತ್ ಆಸುನ್ ವಿಪರೀತ್ ಆವಾಜ್ ಕೆಲ್ಲೆ ಸರ್ವ್ ಆಂಕ್ವಾರೆ ತರ್ನಾಟೆ ವೆಳಾನುಸಾರ್ ಕಾಜಾರ್ ಜಾಲೆ, ತರೀ ಮ್ಹಜಾಬರಿ, ದೋತ್-ದೆಣೆ ಘೆನಾಸ್ತಾಂ ಕಾಜಾರ್ ಜಾಲ್ಲೊ ಪುತ್ ತಾಂಚಾ ಮಧೆಂ ದಾಕ್ಲ್ಯಾಕ್ ಜಾಯ್ ಮ್ಹಳ್ಯಾರೀ ಎಕ್ಲೊ ಮೊನಾ! ತೆ ದೋತ್ ಗುಪ್ತಿಂ ಘೆವುನ್ ಕಾಜಾರ್ ಜಾಲೆ ಮಾತ್ ನೈರ, ತಾಂಚಾ ಬಾಯ್ಲಾಂಚೇ ಜೋಡಿರ್ ಜಿಯೆಂವ್ಕ್ ಲಾಗ್ಲ್ಯಾಂಚೀ ದೃಷ್ಟಾಂತ್ ತಾಂಚಾಂ ಮಧೆಂ ಆಸಾತ್!!

ಅಶೆಂ ಆಮ್ಚೇ ಕೊಂಕಣಿ ಸಮಾಜೆಂತ್ ಬರ್ಯಾ ಶಿವ್ರೊಟಾ ಖಾತಿರ್ ಘಡ್ಲ್ಲೆ/ಘಡ್ಚೆ ಸಬಾರ್ ಸಂಘ್ ಆಸಾತ್. ತರೀ ತಾಂಚೆ ಸಬಾರ್ಯೆ ಸಾಂದೆ ಜೆಂ ಆಪುಣ್ ಬರ್ಪಾನ್ ಆನಿ ಭಾಷಣಾನ್ ಗಾಜವ್ನ್ ಹೆರಾಂಕ್ ಸಾಂಗ್ತಾತ್ ತೆಂ ಆಪ್ಲ್ಯಾಚ್ ಜಿವಿತಾಂತ್ ಪಾಳಿನಾಂತ್. ಆವಾಜ್ ಕರ್ತಾತ್ ಆಪ್ಲ್ಯಾ ನಾಂವಾಕ್ ಕೀರ್ತ್ ಜೊಡ್ಚ್ಯಾ ಇರಾದ್ಯಾನ್ ಮಾತ್ರ್. ಮ್ಹಜ್ಯಾಕ್ ದೋತಿ ವಿರುದ್ ಸಂಘ್ ಆಸಾ ಏಕ್ ಇತಿಹಾಸಿಕ್ ಧಾಕ್ಲೊ.

ಹಾಂವೆಂ ಮ್ಹಜೆಂ ಲಗ್ನ-ಜಿವಿತ್ ಕುಲ್ಪಾಂತ್ಲ್ಯಾ ಭಾಡ್ಯಾಚೇ ಕೊಟ್ರೇಂತ್ ಚಾಲು ಕೆಲೆಂ. ತೆಂ ಲಗ್ನ-ಜಿವಿತ್ ಮ್ಹಜ್ಯಾ ಬಡ್ಪ್ಲಾಕ್ ಗರ್ಜೇವಿಣ್ ಖಾಂಟಾರ್ ಖುರಿಸ್ ಘೆವುನ್ ಕಾಲ್ಪ್ಸಿರೀ ಕಡೆ ನಿರಂತರೆಂ ಪ್ರೈಣ್ ಮ್ಹಜ್ಚೆಂ ಚಡ್ ವಾಜ್ಬೆಂ. ಕಿತ್ಯಾ ಮ್ಹಣುನ್ ವಿಸಾರ್ಲ್ಯಾರ್ ಹಾಂವ್ ಏಕಾ ವಾಕ್ಯಾಚಿ ಜವಾಬ್ ದಿತಾಂ,—ತುಮ್ಕಾಂ ಜಾಯ್ ತಶೆಂ ಅರ್ಥ್ ಚಿಂತುನ್ ಘೆಯಾ". ವಿವರ್ ಜಾಯ್ ಮ್ಹಳ್ಯಾರ್, ತ್ಯಾ ಪ್ರಸ್ತಾ

ಪೂರ್ ಹ್ಯಾ ಪುಸ್ತಕಾ ತೆದೆಂಚ್ ಆನ್ಯೇಕ್ ಬರಂವ್ಚಾ ತಿತ್ಲೊ ಧಾರಾಳಿ
ಆಸಾ! ತೊ ಬರಂವ್ಕ್ ನಾಕಾ ಮ್ಹಾಕಾ.

ಮ್ಹಜಿ ರಷ್ಯಾಂತ್ಲಿ ಭೆಂಪ್ಲಿ

ಮ್ಹಜೇ ಎಕ್ಸುರೇ ಆನ್ಯೆಕ್ ಮ್ಹಜಾ ಸಾಂಗಾತಾ ಜಿಯೆಂವ್ಕ್ ಯ್ಹೆ ಮ್ಹಣುನ್ ಹಾಂವೆಂ ಕೆಲ್ಲೊ ವತ್ತಾಯ್ ತಿಣೆ ಹಟಾನ್ ನಿರಾಕಾರ್ ಕೆಲೊ. ಸುನೇಕ್ ಸಾಂಗಾತಾ ಘೆವುನ್ ಜಿಯೆ ಮ್ಹಳ್ಳೆಲೆಂಯಿ ತಿಣೆ ಮಾಂದ್ಲೆಂನಾ, ಬದ್ಲಾಕ್ ತಿಣೆ ಎಕೇ ಪ್ರಾಯಸ್ತ್ ಸ್ತ್ರಿಯೆಕ್ ಸಾಂಬಾಳ್ ಫಾರಿಕ್ ಕರುನ್ ಘರಾಂತ್ ಸಹಾಯೆಕ್ ದವರ್ಲೆಂ. "ತ್ರುಜೇ ಬ್ಯಾಲೆನ್ ತುಜಿ ಚಾಕ್ರಿ ಕರ್ಚಿ; ಮ್ಹಜಿ ನೈಂ. ತುಜಿ ರೆಲ್ವೆಂತ್ಲಿ ಚಾಕ್ರಿ ಆಖೇರ್ ಜಾಲ್ಯಾ ಉಪ್ರಾಂತ್, (ತೆದೊಳ್ ಪರ್ಯಂನ್ ಹಾಂವ್ ವಾಂಚ್ಲ್ಯಾರ್) ಮಾಗಿರ್ ದೊಗಾಂಯ್ ಯೇವ್ನ್ ಹಾಂಗಾಚ್ ಆಸೊನ್ ಮ್ಹಜಿ ಚಾಕ್ರಿ ಕರಾ" ಮ್ಹಣಾಲಿ ತೀ. ತಿಚೊ ತೊ ನ್ಯಾಯ್ ಸಾಕೊರ್ ದಿಸ್ಲೊ ಆನಿ ಮಾಂದ್ಲೊ.

1960-ತ್ ಕಮ್ಯುನಿಸ್ತ್ ರಷ್ಯಾಂತ್ ಚಾರಿತ್ರಿಕ್ ಬದ್ಲಾಪ್ ಜಾಲೆಂ. ಲೆನಿನಾನ್ 40 ವರ್ಸಾಂಧಿಂ ರಷ್ಯಾಂತ್ ಕಮ್ಯುನಿಸ್ತ್ ಸರ್ಕಾರ್ ಸ್ಥಾಪಿಲ್ಯಾ ಉಪ್ರಾಂತ್ ತ್ಯಾ ದೇಶಾಚಾ ಸರ್ವ್ ಗಡಿಂನಿ "ಆಯರ್ನ್ ಕರ್ಟನ್" (ಲೊಂಕ್ಡಾ ಪಡ್ದೊ) ನಾಂವಾಚೊ ನಿರ್ಭಂದ್ ಘಾಲ್ಲೊ. ಮ್ಹಳ್ಯಾರ್, ಹ್ಯೊ ಗಡಿ ಉತ್ರುನ್ ಭಾಯ್ಲ್ಯಾ ದೇಶಾಂತ್ಲ್ಯಾ ಕೊಣ್ಯೆಂ ರಷ್ಯಾ ಭಿತರ್ ಯೇಂವ್ಕ್ ನಜೊ, ಆನಿ ಭಿತರ್ಲ್ಯಾಂನಿ ಭಾಯ್ಲ್ಯಾಂ ದೇಶಾಂಕ್ ವಸುಂಕ್ ನಜೊ. ಲೆನಿನ್ ಮೆಲ್ಯಾ ಉಪ್ರಾಂತ್ ತಾಚಾ ಸ್ಥಾನಾರ್ ಆಯಿಲ್ಲ್ಯಾ ಸ್ಟೆಲಿನಾನ್‌ಯಿ ತೊ ತಸೊಚ್ ಚಾಲು ದವರ್ಲೊ. ಅಶೆಂ 40 ವರ್ಸಾಂ ಹ್ಯಾ ಕಠಿಣ್ ನಿರ್ಭಂದಾಚಾ ಪಡ್ದ್ಯಾ ನಿಮಿತ್ತ್ ರಷ್ಯಾ ಭಿತರ್ಲಿ ಸ್ಥಿತಿ ಕಶಿ ಆಸಾ ತಿ ತಾಂತುಂ ವಸುನ್ ಪಳೆಲ್ಲೊ ಮನಿಸ್ ಕೊಣ್‌ಂಚ್ ನಾಸ್‌ಲ್ಲೊ. ಜೆಂ ರೇಡಿಯೊ ಆನಿ ವರ್ತಮಾನ್ ಪತ್ರಾಂಚಾ ಮಾಧ್ಯಮಾಂತ್ಲ್ಯಾನ್ ಯೆತಾಲೆಂ ತೆಂ ವಾಚುನ್/ಆಯ್ಕುನ್ ಮೆಳ್‌ಲ್ಲಿಚ್ ಮಾಹೆತ್. ತಾಂತುಂಯಿ ಚಡ್ ವಾಂಟೊ ಫಟೀ ಮ್ಹಣ್‌ನ್ ಅಂ

ಾಜ್ ಉಸಾರ್ತಾಲಿ. ರಷ್ಯಾಂತ್ ಕ್ರಿಸ್ತಿ ಧರ್ಮ್ ಪರಿಪೂರ್ಣ್ ನಾಸ್ ಲಾಂ ಮ್ಹಳ್ಳ್ಯೊ ಅಭಿಪ್ರಾಯ್ ಸಂವ್ಸಾರಾಚಾ ಇತರ್ಯಾಂ ದೇಶಾಂನಿ ಪ್ರಸಾರಾಂತ್ ಆಸ್ಲ್ಲೊ.

1959-ಂತ್ ಸ್ಟೆಲಿನ್ ಮೆಲೊ ಆನಿ ತಾಚೊ ಕಾರ್ಯದರ್ಶಿ ನಿಕಿತಾ ಕ್ರುಶ್ಚೆವ್ ರಷ್ಯಾಚೊ ಅಧ್ಯಕ್ಷ್ ಜಾಲೊ. ತೊ ಏಕ್ ವಿಶಾಲೇ ಸಮ್ಜಣೆಚೊ ಪದ್ವೇದಾರ್. ತಾಣೆ ಗಡಿಂಚೊ ಲೊಂಕ್ಡಾ-ಪಡ್ದೊ 1960-ಂತ್ ಉಸ್ಸೈಲೊ ಆನಿ, "ರಷ್ಯಾ ಭಿತರ್ ಭೊಂವುನ್ ಪಳೆಂವ್ಕ್ ಯೆಯಾ!" ಮ್ಹಣುನ್ ಸಂವ್ಸಾರಾಚಾ ಸರ್ವ್ ಜನಾಂಗಾಂಕ್ ಉಲೊ ಪ್ರಗಟ್ಲೊ. ಮಾತ್ರ್ ನ್ಹೈಂ, ಪ್ರವಾಸ್ಯಾಂಕ್ ಆಕರ್ಷುಂಕ್, "ಭೊಂವ್ಡೆರ್ ಯೆತೆಲ್ಯಾಕ್ 12 ದೀಸ್ ರಷ್ಯಾ ಭಿತರ್ ಹೊಟೆಲಾಂತ್ಲಿ ವಸ್ತಿ, ಜೆವಾಣ್ ಆನಿ ಸಂಚಾರಾಚಿ ವ್ಯವಸ್ತಾ ಸರ್ಕಾರಾಚಾ ಲೆಕಾರ್ ಧರ್ಮಾರ್ಥ್ ಆಸಾ. ಯೆಂವ್ಚ್ಯಾ ವೆಚಾ ವಿಮಾನಾ-ಪೈಣಾಚೊ ಖರ್ಚ್ ಮಾತ್ರ್ ಫಾರಿಕ್ ಕೆಲ್ಯಾರ್ ಪುರೊ" ಮ್ಹಣುನ್ ರಿಯಾಯ್ತಿಯೊ ಭಾಸಾಯ್ಲ್ಲಿ.

ಹೆಂ ವಾಚ್ತಾಚ್ ಮ್ಹಾಕಾ ತೊ ಗಾಂವ್ ಪಳೆವ್ನ್ ಯೆಂವ್ಚಿ ಆತುರಾಯ್ ಜಾಲಿ. ಕಿತ್ಯಾ. ಥೈಂ ಕಥೊಲಿಕ್ ಧರ್ಮ್ ಹಾಂಗಾಚಾ ಅಭಿಪ್ರಾಯಾ ಪ್ರಕಾರ್ ನಾಸ್ ಜಾಲಾಂ ಯಾ ನಾ ತೆಂ ಪಳೆಂವ್ಕ್. ಮ್ಹಜೊ ಪಾಸ್‌ಪೊರ್ಟ್ ಚಾಲು ಆಸ್ಲ್ಲೊ; ಡೆಲ್ಲಿ ಥಾವ್ನ್ ವಿಮಾನಾ-ಪೈಣಾಚೊ ಖರ್ಚ್ 2700 ರುಪ್ಯೈ ದಿಂವ್ಕೀ ಮ್ಹಜಾಲಾಗಿಂ ಆಸ್ಲ್ಲೊ; ಡೆಲ್ಲಿ ವಸುಂಕ್ ರೆಲ್ವೇ ಪಾಸ್‌ಯೀ ಆಸ್ಲ್ಲೊ. ಬೊಂಬೈಂತ್ಲ್ಯಾ 'ಮರ್ಕುರಿ ಟ್ರಾವೆಲ್ಸ್' ಸಂಸ್ಥ್ಯಾ ಎಕಾ ಪ್ರವಾಸಿ ಪಂಗ್ಡಾಕ್ ವ್ಹರ್ತಾ ಮ್ಹಳ್ಳೆಂ ಇಸ್ತಿಹಾರ್ ವಾಚ್ತಾಚ್ ಹಾಂವೆಂ ಮ್ಹಜೆಂ ನಾಂವ್ ತ್ಯಾ ಪಂಗಾಡಾಂತ್ ಧಾಕಲ್ ಕೆಲೆಂ.

1960 ಒಕ್ಟೊಬರ್ 8 ತಾರ್ಕೆರ್ ರಷ್ಯಾಕ್ ಪೈಣ್. ಆಮ್ಚ್ಯಾ ಪಂಗಡಾಂತ್ ಸಗ್ಳ್ಯಾ ಭಾರತಾಂತ್ಲಿಂ 22 ಜಣಾಂ ಮಾತ್ರ್ ಆಸ್ಲ್ಲ್ಯಾಂವ್. ದ. ಕ. ಜಿಲ್ಲ್ಯಾಂತ್ಲೊ ಹಾಂವ್ ಎಕ್ಲೊಚ್. ಕಾಂತುಂ ಮ್ಹಾಕಾ ಎಕ್ಲ್ಯಾಕ್ ಸೊಡ್ಲ್ಯಾರ್ ಬಾಕಿ 21 ಜಣಾಂ ಲಾಕ್ಪತ್ ವರ್ಗಾಂತ್ಲಿಂ ಆನಿ ಊಂಚ್ಲ್ಯಾ ಹುದ್ದ್ಯಾಂಚಿಂ ವ್ಯಕ್ತಿಯಾಂ. ತರೀ ಪಯ್ಣಾರ್ ಹಾಂವೀಂ

ತಾಂಚಾ ಸವಾಸವ್ ವಟ್ಟಾಚೊ ವ್ಯಕ್ತಿ ಮ್ಹಳ್ಳೆಂ ಚಿಂತಾಪ್ ಆನಿ
ಗೌರವ್; ಕಾಂಯ್ಚ್ ಭೇದ್ ದಾಕ್ಯೆಲೊನಾ ಕೊಣ್ಯೆಂ.

ಮ್ಹಜೇ ಪತಿಣೆಕ್ ಡೆಲ್ಲಿಂತ್ಲ್ಯಾ ಮ್ಹಜಾ ಸಂಭಂದಿಕ್ ಶ್ರೀ ಜೊನ್
ಲೊಬೊಗೆರ್ ಸೊಡ್ಲೆಂ ಆನಿ ಹಾಂವ್ ರಷ್ಯಾಕ್ ಗೆಲೊಂ. ರಷ್ಯಾಚೆಂಚ್
'ಎರೊಪ್ಲೊಟ್ 101' ಜೆಟ್ ವಿಮಾನ್ ಆಮ್ಕಾಂ ಆನಿ ಹೆರ್ ಮೆಳುನ್
128 ಪೆಸೆಂಜರಾಂಕ್ ಫೆವ್ರುಸ್ ಸಕಾಳ್ಚ್ಯಾ ಸಾಡೆ-ಸಾತಾಂಕ್ ಪಾಲಾಮ್
ನಿಲ್ದಾಣಾಂತ್ಲೆಂ ಉಬ್ಲೆಂ. ಪಾಕಿಸ್ತಾನ್, ಪೂರ್ವ್ ಅಫ್ಘಾನಿಸ್ತಾನ್,
ಹಿಮಾಲಯಾ ಪರ್ವತಾಂ ವೈಲ್ಯಾನ್ ಉಬುನ್ ರಷ್ಯಾ ಭಿತರ್ ಉಜ್ಬೆ
ಕಿಸ್ತಾನಾಚಾ ತಾಷ್ಕೆಂಟ್ ಶಹರಾಂತ್ ಸಾಂಜೆಚಾ 4-30 ದೆಂವ್ಲೆಂ.
ಡೆಲ್ಲಿಂತ್ಲ್ಯಾ ಎಕಾ ಗೊರ್ರ್ಯಾ ಜೆಜ್ವಿತ್ ಪಾದ್ರ್ಯಾಬಾನ್ ಮ್ಹಾಕಾ ಸಾಂಗ್
ಲೆಂ,—"ಕೊಂತ್ರ್, ಜೆಂತಿಣ್, ಆಲ್ತಾರ್ಕ್, ಮಾಗ್ಣ್ಯಾ-ಬುಕ್, ಹಾಂತ್ಲೆಂ
ಕಿತೆಂಚ್ ವ್ಹರೊನಾಕಾ, ಹ್ಯೊ ವಸ್ತು ದೆಕ್ಲ್ಯಾರ್ ತುಂ ಕಥೊಲಿಕ್
ಮ್ಹಣುನ್ ತುಕಾ ಉಪದ್ರ್ ದಿತಿತ್!" ಮ್ಹಣುನ್. ತರೀ ಹಾಂವೆಂ
ಗಳ್ಯಾಂತ್ಲೀ ಸರ್ಪಳೆಕ್ ಖುರಿಸ್, ಕೊಟಾಚ್ಯಾ ಬಲ್ಸಾಂತ್ 7 ಖಣಾಂ
ಚೆಂ ಕಾಪುಚಿನ್ ಕೊಂತ್ ಆನಿ ಸೂಟ್-ಕೇಸಿಂತ್ 'ಮಿಸ್ಸಾಲ್' ವ್ಹೆಲ್ಲೊ.
ತಾಷ್ಕೆಂಟಾಂತ್ ಕಸ್ಟಮ್ಸಾಂತ್ ಜಾಂವ್ ಹೆರ್ ಖಂಚಾಯಿ ಠಿಕಾಣ್ಯಾರ್
ಜಾಂವ್ ಕೊಣಾಚೆಂಯಿ ತಪಾಸಣ್ ಕೆಲೆಂನಾ. ಬದ್ಲಾಕ್ ಶ್ರೇಷ್ಟ
ವ್ಯಕ್ತಿಯಾಂಕ್ (ವಿ. ಐ. ಪಿ.-ಂಕ್) ದಿತಾತ್ ತೊ ಮಾನಾಚೊ ಸ್ವಾಗತ್
ಆಮ್ಕಾಂ ದಿಲೊ. ನಿಲ್ದಾಣಾ ಥಾವ್ನ್ ಉಬಾಳ್ಯಾ ಲಕ್ಸುರಿ ಬಾಸ್ಸಾಂತ್
ಬಸವ್ನ್, ವಿ. ಐ. ಪಿ.-ಂಕ್ ಮಾತ್ರ್ ಅಮನಾತ್ ಆಸ್‌ಲ್ಲ್ಯಾ 'ನೇಶನಲ್
ಹೊಟೆ'ಲಾಂತ್ ವ್ಹರುನ್, ಪ್ರತೀ ಎಕ್ಲ್ಯಾಕ್ ಎಕೇಕ್ ಕೂಡ್ ದಿಲೆಂ.
ತಾಂತುಂ ಟೆಲಿಫೊನ್, ರೇಡಿಯೊ, ಆನಿ ಹೆರ್ ರಾಯಾಳಿಂ ಸೌಕರ್ಯಾಂ ಆಸ್‌ಲ್ಲಿಂ.
ಮ್ಹಾಕಾ ಮ್ಹಜ್ಯಾ ಕೂಡಾಂತ್ ಪ್ರವೇಶಿತಾನಾ ಎಕಾ ನಾಡ್ಕ್ಯಾರಾಕ್
ರಾವ್ವೆರಾಂತ್ ಪೈಲ್ಯಾಚ್ ಪಾವ್ಟ ವೆತಾನಾ ಕಶೆಂ ಭಗ್ತಾ ತೊಚ್
ಅನ್ಭವ್ ಜಾಲೊ. ಮ್ಹಜೇ ಎರೊಪಾಂತ್ಲೇ ಭಂವ್ಡೆಂತ್, ಖಂಚಾಯಿ
ಶಹರಾಂತ್ಲ್ಯಾ ಹೊಟೆಲಾಂತ್ ಅಸೊ ಭಗ್‌ಲ್ಲೊನಾ.

ತೀನ್ ರಾತಿ ಆನಿ ದೋನ್ ದೀಸ್ ಆಮಿಂ ಹ್ಯಾಚ್ ಶಹರಾಂತ್
ಪಾಶಾರ್ ಕೆಲೆ. ವಿಪರೀತ್ ಹಿಂವ್ ಆಸ್‌ಲ್ಲೆಂ. ಮ್ಹಣುನ್ ಉಬಾಳ್ಯಾ

ಸ್ಸಾಂತ್‌ಚ್ ಆವಸ್ಯಾಂ ಶಹರಾಂತ್ಲಿಂ ಮುಖ್ಯ ಅಭಿವೃದೆಚಿಂ ಸ್ಥಳಾಂ, ದ್ಯಮಾಂ ಆನಿ ಆಕರ್ಷಣಾಂ ಆಸ್‌ಲ್ಲ್ಯಾಂ ಕಡೆ ವ್ಹರುನ್ ದಾಕೈಲಿಂ. ಣ್ ಜೆವಾಣ್ ಉತ್ತಮ್ ವರ್ಗಾಚೆಂ. ಆಮಾಲ್ ಪಿವನ್ ಮಾತ್ರ ಾ. ಶಹರಾಂತ್ ಖೈಂ ಸೊಧ್ಲ್ಯಾರೀ ಎಕೀ ಸೊರ್‍ಯಾ-ಬಾರ್ ಯಾ ಪ್ ನಾ!

ಹಾಂಗಾ ಥಾವ್ನ್ ಆಮ್ಕಾಂ ರಾಜ್‌ದಾನಿ ಮೊಸ್ಕೊ ಶಹರಾಕಡೆ ಬ್ಚೆಂ ಕಾರ್ಯಕ್ರಮ್, ಪುಣ್ ಥೈಂ ಓಮಾ-ಪಾವ್ಸಾ ನಿಮಿತ್ತ ಧರಣ್ ಸಾನಾ ಮ್ಹಣುನ್ ಆನಿಕೀ ಪೈಶಿಲ್ಯಾ ಲೆನಿನ್‌ಗ್ರಾಡ್ ಶಹರಾಕ್ ಹ್ರುನ್ ದಿಂವ್ಲೆಂ.

ಹಾಂಗಾಯಿೂ ತಾಪ್ಕೆಂಟಾಂತ್ಲಿಚ್ ಶ್ರೇಷ್ಟ ಸರ್ಬಾರಾಯ್ ತಯಾ ಾಸ್‌ಲ್ಲಿ. 4 ದಿಸಾಂನಿ ಸಗ್ಳ್ಯಾ ಶಹರಾಂತ್ ಆಮ್ಕಾ ಭೊಂವ್ಡಾವ್ನ್ ತಾಂ ಲ್ಲಿಂ ಸರ್ವ್ ಇತಿಹಾಸಾಂತ್ ಪ್ರಸಿದ್ದ್ ಆಸ್ಚಿಂ ಠಿಕಾಣಾಂ ದಾಕೈಲಿಂ. ಅಮ್ಚಿ ಗಾಯ್ಡ್ (ದಿಕ್ ಸೂಚಕಿಣ್) ಆಸ್‌ಲ್ಲಿ ಕಥೊಲಿಕ್ ಚಲಿ, ಮಾಗ್ರ ರೆಟ್. ಪ್ರಥ್ವೆವೈಲ್ಯಾ ಅಧಿಕ್ ವ್ಹಡ್ ಇಗ್ರ್ರಜಾಂ ಪೈಕಿಂ ಗಾತ್ರಾಂತ್ ದುಸ್ರಿ ಹ್ಯಾ ಶಹರಾಂತ್ ಆಸಾ.—ಸಾಂತಾ ಇಸಾಕಾಚಿ ಬಾಸಿಲಿಕಾ. (ಪೈಲಿ ರೊಮಾಂತ್ಲಿ ಸಾಂ ಪೆದ್ರುಚಿ, ದುಸ್ರಿ ಹಿ. ತಿಸ್ರಿ ಲಂಡಾನಾಂತ್ಲಿ ಸಾಂಪಾವ್ಲಾಚಿ ಆನಿ ಚವ್ತಿ ನ್ಯೂಯೊರ್ಕಾಂತ್ಲಿ ಸಾಂ ಪೆಟ್ರಿಕಾಚಿ ಮ್ಹಣುನ್ ಮಾರ್ಗರೆಟಾನ್‌ಂಚ್ ಆಮ್ಕಾಂ ಸಾಂಗ್ಲೆಂ.) ಹಾಂಗಾಚಿ ಬಾಸಿಲಿಕಾ ಕಲಾ-ಪ್ರದರ್ಶನಾಲಾಯಾಂತ್ (ಮ್ಯೂಜಿಯಮಾಂತ್) ಪರಿವರ್ತನ್ ಕೆಲ್ಯಾ. ಪೂಣ್ ವಸ್ತು ಪೂರಾ ಧಾರ್ಮಿಕ್. ಹಾಂತುಂ ಭಕ್ತೀಚಿಂ ಕಾಯ್ರಾಂ ಚಲ್ಯೆನಾಂತ್. ತರೀ ಪೈಣಾರ್‍ಯಾಂಕ್ ಹೆಂ ಭಾರೀ ಸಂಖ್ಯಾನ್ ಆಕಾರ್ಷಿತಾ. ತಾಂತ್ಲ್ಯಾ ಆಡ್ಲ್ಯಾ ಆಲ್ತಾರ್‍ಯಾ, ಇಮಾಜೋ, ಚಿತ್ರಾಂ ತಶೆಂಚ್ ಸೊಡ್ಲ್ಯಾಂತ್. ಕೊಣ್ ಪೈಣಾರಾಂ ದೆಕುಂಕ್ ಯೆತಾತ್ ತಾಂತ್ಲಿಂ ಥೊಡಿಂ ತಾಂಚಾ ಫುಡ್ಲ್ಯಾನ್ ಉಭಿಂ ಯಾ ದಿಂಬಿಯಾಂಚೆರ್ ಆಸುನ್ ಮಾಗ್ಣೆಂ/ಆರಾದಾನ್ ಭೆಟೈತಾತ್.

ಹಾಂಗಾ ಕಥೊಲಿಕ್ ಧರ್ಮಾಕ್ ತಾಳ್ ಆಸ್ಚಿಂ ಒರ್ಥೊಡೊಕ್ಸ ಧರ್ಮ್ ಆಚರಣಾಂತ್ ಆಸ್‌ಲ್ಲೆಂ. ತ್ಯಾ ಧರ್ಮಾಚಾ ಇಗ್ರ್ರಜಾಂ/ಕೊಪೆ

ಲಾಂನಿ ಮಿೂಸ್ ಆನಿ ಇತರ್ ಭಕ್ತಿಕ್ ಕಾರ್ಯಾಂ ಉಗ್ತ್ಯಾಂ ಸಾಮು
ಹಿಕ್ ಥರಾನ್ ಆಚಾರ್ತಾತ್. ಆಮಿಂ ಥೈಂ ಆಸ್‌ಲ್ಲ್ಯಾ ಆಯ್ತಾರ
ದಿಸಾ ಎಕಾ ಕೊಪೆಲಾಂತ್ ಮಿಸ್ ಚಾಲು ಆಸ್ತಾನಾಂಚ್ ವಾಗ
ರೆಟಾನ್ ಆಮ್ಕಾಂ ಥೈಂ ವ್ಹರುನ್ ಭಕ್ತೀಚಿ ರೀತ್ ದಾಕೈಲಿ. ಯಾ
ಕಾಳಚಿ ಮುಸ್ತಾಯ್ಕ್ ಆಮ್ಚ್ಯಾಚಾಬರಿಚ್ ಆಸ್‌ಲ್ಲಿ. ಕ್ರೀಸ್ತಿ ಧರ್ಮ್ ಪ
ಪೂರ್ಣ್ ನಾಸ್ ಕರುನ್ಕಾ ತಾಚಿ ರುಜ್ವಾತ್ ತಿಣೆ ಆಮ್ಕಾಂ ಅಶೆಂ ದಿಲಿ.

ಲೆನಿನ್‌ಗ್ರಾಡಾ ಥಾವ್ನ್ ರಾತಿಂ 10 ವೊರಾರ್ ವಿಲಾಸೀ ವಾ
ರೆಚೇ ರೈಲ್ ಗಾಡ್ಯೆಂತ್ ನಿದುನ್‌ಂಚ್ ಆಮಿಂ ಮೊಸ್ಕೊ ಶಹರಾಕ
ಪೈಣ್ ಕೆಲೆಂ. ಗಾಡ್ಯೆಂತ್ಲಿ ಉತ್ತಮ್ ವ್ಯವಸ್ತಾ ಇಂಗ್ಲೆಂಡ್ ಆ
ಫ್ರಾನ್ಸಾಂತ್ಲ್ಯಾ ಗಾಡ್ಯಾಂನಿ ನಾಸ್‌ಲ್ಲಿ. ಆಸ್ಯೆಕ್ ವಿಶೇಷ್‌ಪಣ್, ತ
ಗಾಡ್ಯೆಂತ್ I ಆನಿ II ಮ್ಹಳ್ಳೆ ವರ್ಗ್‌ನಾಂತ್; ಎಕ್‌ಚ್ ವರ್ಗ್. ಸಕಾ
ಳಿಂ ಸಾತಾಂಕ್ ಗಾಡಿ ಮೊಸ್ಕೊ ಸಿಲ್ದಾಣಾಂತ್ ಥಾಂಬ್ತಾನಾ ತಿಣ
ರಾತಿಂತ್ 1 ಹಜಾರ್ ಮೈಲಾಂಚೆಂ ಪೈಣ್ ಕೆಲ್ಲೆಂ ಮ್ಹಣ್ತಾನಾ ಆಮಿ
ಸತ್ ಮಾಂದ್ಲೆಂನಾ. ಪುಣ್, ಇತ್ಲ್ಯಾ ಲಾಂಬ್ ರಸ್ತ್ಯೆರ್ ಎಕೀ ಚಡ್ಣ
ದೆಂವ್ಣಿ ಆನಿ ಘಂವ್ಡಿನಾ, ರಸ್ತೊ ಕೋಲ್ ಧರ್‌ಲ್ಲ್ಯಾಬರಿ ನೀಟ್, ಆ
ತಾಚೇರ್ ಗಾಡಿ ಎಕಾ ಹೀ ಸ್ಟೇಶನಾರ್ ಥಾಂಬಾನಾ ಮ್ಹಳ್ಯಾ ಉಪ್ರಾಂತ್
ಸತ್ ಮಾಂದ್ಚೆಂಚ್ ಪಡ್ಲೆಂ.

ಮೊಸ್ಕೊ ಶಹರಾಂತ್ ಹಿಮಾಚೊ (ಸ್ನೊ) ಪಾವ್ಸ್ ಪಡ್ತಾಲೊ.
—7 ಡಿಗ್ರ್ಯೊ ಹಿಂವ್. ಆಮ್ಕಾಂ ಅಸಲ್ಯಾ ಹಾವ್ಯಾಚೊ ಪೈಲೊ
ಅನ್ಭವ್. ಆಮ್ಕಾಂ 'ರೆಡ್ ಸ್ಕ್ವೇರ್' ವಠಾರಾಲಾಗಿಂ 'ಮೆಟ್ರೊಪೋಲ್'
ಫಸ್ಟ್ ಗ್ರೆಡ್ ಹೊಟೆಲಾಂತ್ ಪಾವವ್ನ್ ತಾಂತುಂ 4 ದಿಸಾಂಚಿ ವಸ್ತಿ
ದಿಲಿ; ಸಗ್ಳ್ಯಾ ಶಹರಾಂತ್ ಭಂವ್ಡಾವ್ನ್, ಆಧಿಂ ಆಯ್ಕುನ್ ಆನಿ ವಾಚುನ್
ನೆಣಾಸ್‌ಲ್ಲ್ಯಾಂವ್ ತಿಂ ವಿಚಿತ್ರಾಂ ದಾಕೈಲಿಂ. ತಾಂಚಾಂ ಪೈಕಿಂ
ಮುಖ್ಯ ಡೋನ್—ಧರ್ಣೇ ಪಂದ್ಲಿ 'ಮೆಟ್ರೊ ಟ್ಯೂಬ್ ರೈಲ್ವೇ' ಆನಿ
ಮೊಸ್ಕೊ ಯುನಿವರ್ಸಿಟಿ ಕೊಂಪ್ಲೆಕ್ಸ್'. ಲಂಡನ್ ಆನಿ ಪೆರಿಸ್ ಶಹ
ರಾಂತ್ಲ್ಯಾ ಟ್ಯೂಬ್ ರೆಲ್ವೇ ಹಾಚಾ ಮುಖಾರ್ ತಿಸ್ರ್ಯಾ ವರ್ಗಾಚಾ
ಸ್ಥಾನಾಕೀ ಯೋಗ್ಯ್ ನ್ಹೈಂ. ಮೊಸ್ಕೊಂತ್ಲಿ ರೆಲ್ವೇ ಪೃಥ್ವೇವೈಲೆಂ ಆಟ್ವೆಂ

ಮೃತ್ (ವಂಡರ್) ಆನಿ ಎಂಜಿನೀಯರಿಂಗ್ ವರ್ಗಾಂತ್ಲೆಂ ಏಕ್ ನಂ
ಮ್ಹುಣ್ಟಾತ್.

ಮೊಸ್ಕೊ ಲೆನಿನ್ ಯುನಿವರ್ಸಿಟಿ ಆಸಾ ಏಕ್ ವಿನಿ ವಿದ್ಯಾ ಶಹರ್. ಲ್ಯಾ ಥಾವ್ನ್ ಆಧಿಕ್ ಉನ್ನತಾಯೆಚ್ಯಾ ಪರ್ಯಂತ್ಲ್ಯಾ ವಿದ್ಯಾ-ಕ್ಲಾಸಿ ಆಟಾಪ್ತಾ ಆನಿ ಜ್ಯೊ ವಿಜ್ಞಾ ಸಂಪ್ರಾರಾರ್ ಆಸಾತ್ ತ್ಯೊ ಪೂರಾ ಎಂತುಂ ಶಿಕೈತಾತ್. ಸಾಂಗಾತಾಚ್, ಬವ್ ಸಕೈಲ್ಯಾ ಝಾಡ್ಪ್ಯಾ ಥಾವ್ನ್ ಅತ್ಯುನ್ನತಾಯೆಚಾ ಹುದ್ದ್ಯಾದಾರಾಕ್ ಪರ್ಯಾನ್ ಪ್ರತ್ಯೇಕ್ಲ್ಯಾಕ್, ಟ್ಯಾ ಸಮೇತ್ ತಾಂತುಂಚ್ ಜಿಯೆಂವ್ಚಿ ವ್ಯವಸ್ಥಾ ಆಸಾ. ಯುನಿವರ್ಸಿಟಿ ಬಾಂದ್ಪ್ಯಾಕ್ 35 ಮಾಳ್ಯೊ ಆಸಾತ್, ಲಿಫ್ಟ್ 20 ಜಣಾಂಕ್ ಘೆವುನ್ ಸೆಕುಂದಾಕ್ ಏಕಾ ಮಾಳ್ಯೆಚಾ ವೇಗಾನ್ ವೈರ್ ಚಡ್ತಾ. 33ವೆ ಮಾಳ್ಯೆರ್ ಥಾವ್ನ್ ಆಮ್ಕಾಂ ಸಗ್ಳೆಂ ಮೊಸ್ಕೊ ಶಹರ್ ದಾಕ್ಯೆಲೆಂ. ಹ್ಯಾ ವಿದ್ಯಾ-ಶಹರಾಂತ್ಲ್ಯಾ ಸರ್ವ ಬಾಂದ್ಪಾಂನಿ ಕಿತ್ಲಿಂ ಕೂಡಾಂ ಆಸಾತ್ಗೀ ನ್ಹುಳ್ಯಾರ್, ಏಕ್ ಬಾಳ್ ಜಲ್ಮ್ಲ್ಯಾ-ದಿಸಾ ಥಾವ್ನ್ ಏಕೇಕಾ ದಿಸಾಂತ್ ಏಕೇಕಾ ಕೂಡಾಂತ್ ಜಿಯೆತ್ ತರ್, ಪೂರಾ ಕೂಡಾಂ ಮುಗ್ದಾತಾನಾ ತಾಚಿ ಪ್ರಾಯ್ 50 ವರ್ಸಾಂ ಜಾತಾ ಕಶಿಂ.

ಭೆಂವ್ಡೆಚೆ 4 ದೀಸ್ ಕಾಬಾರ್ ಜಾತಾನಾ ಶಹರಾಂತ್ಲೊ ಮುಸ್ಕ ರೊ ಹಾವ್ಲೊ ನಿತಳ್ಯೊ ಆನಿ ಆಮ್ಕಾಂ ಹಾಂಗಾಚ್ ವಿಮಾನಾ-ಪೈಶ್ ಶುರು ಕರುನ್ ಯೇಂವ್ಕ ಸಾಧ್ಯ ಜಾಲೆಂ. ದುಸ್ರ್ಯಾ ದಿಸಾ ಡೆಲ್ಲಿಂತ್ ಪಾವ್ಲ್ಯಾಂವ್.

12 ದಿಸಾಂಚೆ ಹಾಂಗಾಚೆ ಭೆಂವ್ಡೆಚೊ ಅಸ್ಬವ್ ಮ್ಹುಜೊ ಎರೊ ಪಾಂತ್ಲ್ಯಾ 60 ದಿಸಾಂಚಾಕೀ ಚಡ್ ಬರೊ- , ಮಾನ್ಸುಗಾಯೆಂ, ಶಿಸ್ತಿ ಆನಿ ಕಸಿಸೆ ತರ್ಫೆನ್ ರಷ್ಯಾಗಾರಾಂಕ್ ಪ್ರಥಮ್ ಸ್ಥಾನ್ ಘಾವ್ಲೊ.

ಎರೊಪ್, ರಷ್ಯಾ ಆನಿ ಕಾಶ್ಮೀರ್,—ಹ್ಯಾ ತೀನ್ ಯಿೂ ಪ್ರವಾಸಾಂ ಚೊ ಬಪ್ರೂರೊ ವಿವರ್ ಹಾಂವೆಂ ತ್ಯಾ ತ್ಯಾ ವರ್ಸಾಂತ್ಲ್ಯಾ 'ಮಿತ್ರ' ಪತ್ರಾಂತ್ ಛಾಪ್ಲಾ. ತಾಂಚೊಚ್ ಜಮೊ ಕೆಲ್ಯಾರ್ 200 ಪುಟಾಂಚೆಂ ಪುಸ್ತಕ್ ಜಾಯ್ತ್.

ರಷ್ಯಾಕ್ ಗೆಲ್ಲೊ ಪೈಲೊ ಮುಂಗ್ಳೂರ‍್ಗಾರ್ ಮ್ಹಳ್ಳೊ ಧಾಕ್ಲೊ ಮ್ಹಜಾ ವಾಂಟ್ಯಾಕ್ ಆಸಾ.

ರೆಲ್ವೇ-ನವ್ಕರೇಕ್ 'ನಮಸ್ಕಾರ್!'

ಮ್ಹಜೇ ಆವೈನ್ ಸಾಂಬಾಳ್ಳಾಕ್ ಘರಾಂತ್ ದವರ‍್ಲ್ಲೆಂ ಪ್ರತೀ ಎಕ್ ಜಣ್ ಚಡ್ ವಾಯ್ದ್ಯಾಳ್ ಥಿಕ್ಲೆಂನಾ. ಕಾರಣ್, ಮ್ಹಜಿ ಆವೈ ಅಧಿಕ್ ಶಿಸ್ತೇಚಿ. ಘರಾಂತ್ಲ್ಯಾ ಕೊಣೈಂ ಶಿಸ್ತೇಭಾಯ್ರ್ ಕಿತ್ಯೆಂ ಕೆಲ್ಲೆಂ/ಉಲ್ಲೈಲ್ಲೆಂ/ವರ್ತಿಲ್ಲೆಂ ತೀ ತಕ್ಷಣಾಂಚ್ ಖಡ್ಪೇ ಭಾಶೇನ್ ಫಾವೊ ತಿ ಬೂದ್ ಸಾಂಗ್ತಾಲಿ. ಪುಣ್ ಹ್ಯಾ ಕಾಳಾರ್ ಕೊಣ್ ಸೇವಕಾಂ ತಸಲಿ ಬೂದ್ ಮಾಂದುನ್ ರಾವ್ತಾತ್? ಬದ್ಲಾಕ್ ರಪ್ಪಾನ್ ಶಿಣ್ತಾತ್, ಜಪ್ಪಾನ್ ನವ್ಕರಿ ಸೊಡುನ್ ಚಲ್ತಾತ್.

ಆತಾಂ ಮ್ಹಾಕಾ ಎಕಡ್ಯಾನ್ ಶಿಚಾ ಹುಸ್ಕ್ಯಾಚಿ ಖಂತ್ ವಾಡ್ಲಿ; ದುಸ್ರ್ಯಾನ್ ಮ್ಹಜ್ಯಾ ಪತ್ರಾಂಚೊ ವಹಿವಾಟ್ ದುಬಾರೊ ಜಾವ್ನ್ ಯೆತಾಲೊ; ತಿಸ್ರ್ಯಾನ್ ಹಾಂವೆಂ ಕಾಜಾರ್ ಜಾವ್ನ್ ವ್ಹಡ್ಲಿ ಚುಕ್ ಕೆಲಿ ಮ್ಹಳ್ಳಿ ಮಾನಸಿಕ್ ಬೆಜಾರಾಯ್ ಭಗ್ಲಿ. ಹ್ಯಾ ವರ್ವಿಂ ಭಲಾಯ್ಕಿ ನಿತ್ರಾಣೆಕ್ ಜಾಲಿ ಆನಿ ಬ್ರೊಂಕಾಯ್ಟಿಸ್ ಮ್ಹಣ್ತಾತ್ ತಿ ಖೊಂಕ್ಲಿ ಲಾಗ್ಲಿ. ವಕ್ತಾಂ ವರ್ವಿಂ ತತ್ಕಾಲಿಕ್ ಪರಿಹಾರ್ ಮಾತ್ರ್ ಮೆಳ್ಳೊ ಪುಣ್ ತಿ ಗುಣ್ ಜಾಲಿನಾ. ಕಾಮಾಕ್ ರಾಜಿನಾಮಾ ದೀವ್ನ್ ಆವೈ ಸಾಂಗಾತಾ ಜಿಯೆಂವ್ಕ್ ವೆಚೆಂ ಆನಿ ಥೈಂಚ್ ಪತ್ರಾಂಚೊ ವಾವ್ರ್ ಕರುನ್ ಜಿಯೆಂವ್ಚೆಂಚ್ ಉತ್ತಮ್ ಪರಿಹಾರ್ ಮ್ಹಣುನ್ ಲೆಕ್ಲೆಂ ಆನಿ ರಾಜಿನಾಮಾ ದೀಂವ್ಕ್ ಗೆಲೊಂ. ತೆದ್ನಾ 2 ಹರ್ಕತ್ಯೊ ಆಡ್ ಫಿಟ್ಲ್ಯೊ. ಪೈಲ್ಲಿ,—ರೈಲ್ವೇ 'ಎಸೆನ್ಸಿಯಲ್ ಸರ್ವಿಸ್' (ಆವಶಕ್ ಸೆವಾ) ಸಂಸ್ಥೊ. ತಾಂತ್ಲ್ಯಾ ಕಾಮ್ಗಾರಾಂನಿ ನಿವೃತ್ತೆಚೊ ದೀಸ್ ಪಯ್ಲ್ಯಾನ್ ಅನಿವಾರಿಕ್ ಕಾರಣಾ ಬಗರ್ ರಾಜಿನಾಮಾ ದೀಂವ್ಕ್ ನಜೊ; ಡಿಲ್ಯಾರ್ ಸ್ವೀಕರುಂಕ್ ನಜೊ. (ಹ್ಯಾ ವೆಳಾರ್ ಚೀನಾ ಝುಜಾಕ್ ಯೆಂವ್ಚಿ ತಯಾರಿ ಜಾತಾಲಿ ತೆಂ ಆಸ್‌ಲ್ಲೆಂ ಗುಪ್ತೆಂ ನೀಬ್.) ದುಸ್ರಿ ಹರ್ಕತ್, ಮ್ಹಜಿ ಭಲಾಯ್ಕಿ ಪಾಡ್ ಜಾಲ್ಯಾ ಮ್ಹಣುನ್ ಅನಿವಾರಿಕ್ ಕಾರಣ್ ದಿಲ್ಯಾರ್ ರಾಜಿನಾಮಾ ಘೆತಾತ್ ಪುಣ್, ಕೆಲ್ಲೇ ಸೆವೇಚಿ ಆವ್ದಿ 20 ವರ್ಸಾಂ ಜಾಲ್ಯಾ ಬಗರ್

ಸ್ರೃತ್ ಜಾತಾನಾ ಮೆಳ್ಳಾತ್ ತಿಂ ದೆಶಿಂ ಆನಿ ಸೌಕರ್ಯಾಂ ಮೆಳಾ
ಂತ್. ಮ್ಹಜೇ ಸಿವೇಚಿ ಆವ್ದಿ 18 ವರ್ಸಾಂ ಪೂರ್ತ್ಯ ಜಾಲ್ಲಿ
ಸುನ್ ಆನಿಕೀ 2 ವರ್ಸಾಂಕ್ ಉರ್ಚಿಂ ಪಡ್ಲಿಂ. 1962. ವ್ಯಾ ವರ್ಸಾಂತ್
ಜಿನಾಮಾ ದೀವ್ನ್ ವೆಚೆಂ ಮ್ಹಣುನ್ ಜಾಕಿ ಕೆಲೆಂ.

1961.ಂತ್ ಕುಟುಂಬಾಂತ್ಲಿಂ ದುಸ್ರೆಂ ಮರಣ್ ಜಾಲೆಂ, ಭಾವೊಜಿ
ಂ. ತೊ ಬಾಯ್ಲ್ ಆನಿ 5 ಭುಗ್ರ್ಯಾಂಕ್ ಅನಾಥಾಂ ಕರುನ್ ಗೆಲೊ.
ಗ್ರಿಂ: ಸ್ಟೆಲ್ಲಾ, ತೆರೆಜ್ (ಸಿಸ್ಟರ್ ಹರ್ಮಂಜಿಲ್ಡ್ ಅ. ಕಾರ್ಮೆಲ್),
ನಾವೆಂಚರ್, ಸೆಲಿನ್ ಆನಿ ಕ್ರಿಸ್ತಿನ್ (ಸಿಸ್ಟರ್ ಅ. ಕಾರ್ಮೆಲ್.)

1962-ಂತ್ ರಾಜಿನಾಮಾ ದಿಂವ್ಚೆಂ ಚಿಂತ್ತಾನಾ ಶೀನಾನ್ ಇಂ
ಯಾ ವಿರುದ್ ಝೂಜ್ ಚಾಲು ಕೆಲೆಂಚ್. ದೆಕುನ್ ಸಾದ್ಯ್ ಜಾಲೆಂ
ನಾ. ತ್ಯಾಚ್ ವರ್ಸಾ ನವೆಂಬರ್ 4 ತಾರ್ಕೆರ್ ಮ್ಹಜೊ ಪೈಲೊ
ಕೆರ್ ಪೆಟ್ರ್ ಜಲ್ಮಾಲೊ.

ಮ್ಹಾಕಾ ನಿವೃತ್ತೆಚಿ ಗಡ್ ಪಾವ್ಂಕ್ ಆನಿಕೀ 8 ವರ್ಸಾಂ ಬಾಕಿ
ಸ್ಲಿಂ. ಮ್ಹಜಾ ಪ್ರೊವಿಡೆಂಟ್ ಫಂಡಾಂತ್ ಆನಿಕೀ ಇಲ್ಲೆಂ ಐವಜ್
ಮೊ ಕರ್ಚ್ಯಾ ಉದ್ದೇಶಾನ್ ಹಾಂವೆಂ ತಿಂ 8 ವರ್ಸಾಂ ಪರ್ಯಾನ್ ಉರ್ಚ್ಯಾ
ರ್ಧಾರ್ ಕೆಲೊ. ಪುಣ್ 1964-ಂತ್ ಮಧ್ಯಾಂತರಾರ್ ಆಯ್ಲಿ ಮುಳ್ಕಿ
ಪ್ರೆಸ್ಸಾಚಾ ಧನ್ಯಾ ಥಾವ್ನ್ ಮ್ಹಾಕಾ ಆಘಾತಾಚಿ ವರ್ತಿ,— "ಕಾಮ್ಗಾ
ರಾಂಚಾ ಉಪದ್ರ್ಯಾಂಕ್ ಲಾಗುನ್ ಪ್ರೆಸ್ ವಿಕ್ತಾಂ. ತುಜೆಂ ಪತ್ರಾಂ
ಮುಸ್ತ್ರ್ಯ ಪ್ರೆಸ್ಸಾಂತ್ ಛಾಪುಂವ್ಚಿ ತುರ್ತ್ ವಿಲೆವರಿ ಕರ್. ಫಳಾಯ್
ಕರ್ನಾಕಾ. ಪತ್ರಾಂ ಬಂದ್ ಪಡ್ಚ್ಯಾ ಸಂಭವ್ ಯೆತ್........"

11 ವರ್ಸಾಂ ಲಾಗಾಯ್ತ್ ಇತ್ಲ್ಯಾ ಆಪುಬಾಯೆನ್, ಎಕ್ಚ್
ಎರ್ ಆಂಕ್ ಖಳಾನಾಸ್ತಾಂ ಎಕ್ವಟಿತ್ ಸಹಕಾರಾನ್ ಚಲುನ್ ಆಯಿ
ಲ್ಲೊ ಸಂಬಂಧ್ ತುಟ್ಚೆ ಗತ್ ಆಯ್ಲಿ! ಆತಾಂ 2 ಸೆಮಾನಾಂನಿಂ ಪತ್ರಾಂ
ಮಂಗ್ಳುರಾಂತ್ ಯಾ ಬೊಂಬೈಂತ್ ಖಂಚೆಂ ಪ್ರೆಸ್ಸ್ ಛಾಪುಂಕ್ ಘೆತಾ?
ಘೆಯಿತ್ ಜಾಲಾರೀ ಮುಳ್ಕಿ ಪ್ರೆಸ್ಸಾಂತ್ಲೀ ರಿಯಾಯ್ತೆಚೀ ಆನಿ ಸವಾ

ಯೆಚೇ ದರಿರ್ ಬಿಲ್ಕುಲ್ ಫೆಂವ್ಚೆನಾ. ಹಾಂವ್ ಕಾಜಾರ್ ಜಾಂಯ ಸ್ತಾಂ ಎಕ್ಸುರೊ ಆಸ್‌ಲ್ಲೊಂ ತರ್ ಚಡ್ ದರಿಚಿ ಪರ್ವಾ ಕರ್ತೊಂನಾ

ಕಾಂತ್ರೇತ್ ಸಾಂಪಡ್ಲೊಂ. ಪರಿಹಾರಾಚ್ಯೊ ದೊಳ್ಯಾಂಕ್ ದಿಸ್ಲ್ಯೊ ವಾಟೊ ತೀನ್: 1) ಪತ್ರಾಂ ಚಡ್ ದರಿರ್ ವೆಗ್ಳ್ಯಾ ಪ್ರೆಸ್ಸಾಂತ ಛಾಪ್ಚಿ; 2) ಮುಳ್ಕಿ ಪ್ರೆಸ್ ಯಾ ದುಸ್ರೆಂ ಹಾವೆಂಚ್ ಮೊಲಾಕ ಘೆವುನ್, ಆತಾಂಚಾ ಕಾಮಾಕ್ ರಾಜಿನಾಮೊ ದೀವ್ನ್ ವಸುನ್ ಚಲಂವ್ಚಿ 3) ಪತ್ರಾಂ ಬಂದ್ ಕರ್ಚಿ.

ಛೆ! ಪತ್ರಾಂ ಬಂದ್ ಕರ್ಚಿಂ? ತಾಂಚಾ ವ್ಹರ್ಣಾಕ್ ಆನಿ ಭೊಜನಾ ಚಾ ಭೋಜನಾಕ್ ಶಿರೊಶೇರ್ ಮೊಟ್ ಘೆವುನ್ ರಾಕ್ಚ್ಯಾ ಮ್ಹಜ್ಯಾ ವಿರೊದ್ಯಾಂಕ್ ತೆಂ ದಾದಸ್ಪಣ್ ಲಾಭಂವ್ಚೆಂ? ಬಿಲ್ಕುಲ್ ನಾ. ಹಿ ವಾಟ್ ರದ್ ಕೆಲಿ ಆನಿ ಉರ್ಲ್ಲೆಲ್ಯಾ ದೊನಾಂತ್ಲಿ ಎಕ್ ವಿಂಚುನ್ ಘೆವುಂಕ್ ದಶಂಬ್ರಾಂತ್ ಗಾಂವಾಕ್ ಗೆಲೊಂ.

ಮುಳ್ಕಿ ಪ್ರೆಸ್ ಮೊಲಾಕ್ ಘೆವುಂಕ್ ಮ್ಹಜಾಲಾಗಿಂ ಆಸ್‌ಲ್ಲೆಂ ಧನ್ ಉಣೆಂ ಪಡ್ಲೆಂ, ರೀಣಾರ್ ಘೆಂವ್ಚೆಂ ಅಪಾಯಾಚೆಂ. ಆನಿ ತಾಕಾ ಉಪದ್ರ್ ದಿಲ್ಲೆ ಕಾಮ್ಗಾರ್ ಮ್ಹಾಕಾಯಿ ದಿತೆಲೆ. ತಿ ವಾಟ್‌ಯಿ ಸೊಡ್ಲಿ. ಮಂಗ್ಳುರ್ ಶಹರಾಂತ್ಲ್ಯಾ ಪ್ರೆಸ್ಸಾಂನಿ ದೋನ್ ನಾಕಾ ಎಕಾಂತ್‌ಯಿ ಛಾಪುನ್ ದಿಂವ್ಚೊ ಆಸ್ಪದ್ ನಾಸ್‌ಲ್ಲೊ. ನೊವೆಂ ಪ್ರೆಸ್ ಸ್ಥಾಪುಂಕ್ ಪರ್ನೆಂ ಘೆಂವ್ಚ್ಯಾ ಪ್ರಾಸ್ ಚಡ್ ದುಡು ಜಾಯ್; ಆಸಲೇ ಸಂಕಷ್ಟಾಂಚೇ ಸ್ಥಿತೇಂತ್ ಸಾಂಪ್ಡುನ್ ಹಾಂವ್ ಚಡ್ಪಡ್ತಾನಾ ಪರಿಹಾರಾಚಿ ವಾಟ್ ಅನಿರೀಕ್ಷಿತ್ ದಿಕ್ಕಾನ್ ಉಗ್ತಿ ಜಾಲಿ. ಮ್ಹಜೇ ಬಾಯ್ಲೇಚಾ ಸಂಭಂದಾಂತ್ಲೊ ಎಕ್ ಮಾನೇಸ್ತ್ ನೊವೆಂ ಪ್ರೆಸ್ ನಿರ್ಮುಂಚಾ ಯೋಜನಾರ್ ಆಸ್‌ಲ್ಲೊ ಮ್ಹಾಕಾ ಭೆಟ್ಲೊ. ಆಮ್ಚೆ ದೊಗಾಂಚೆಯಿ ಶೆವಟ್ ತಾಳ್ ಮೇಳ್ ಜಾಲ್ಲ್ಯಾನ್ ಆಮಿಂ ಸಮಾಸರ್ವ್ (50-50) ವಾಂಟೊ ದುಡು ಭಾಗೇ ಹಿಸ್ಸ್ಯಾರ್ ಒಟ್ಟುಕ್ ಮೆಳವ್ನ್ ಎಕ್ ಪರ್ನೆಂ ಪ್ರೆಸ್ ಮೊಲಾಕ್ ಘೆವುನ್ ಹಾಡುನ್, ಇಜ್ಮೆಂತ್ ತಾಚ್ಯಾ ಸ್ವಂತ್ ಜಾಗ್ಯಾರ್ ಉಭೆಂ ಕರುನ್ ವೆಗಿಂಚ್ ಚಲಂವ್ಚೆಂ ತುರ್ತ್ ಯೋಜನ್

ಂ. ತಾಕಾ ಅರ್ಧಿಂ ಪ್ರೆಸ್ಸಾಂತ್ ಕಾಮ್ ಕೆಲ್ಲೊ ಅನ್ಭವ್ ಆಸ್ ನ್ ತೆಂ ಚಲಂವ್ಚ್ಯಾ ಜವಾಬ್ದಾರೆಕೊ ವಾವ್ರ್ ತಾಕಾ; ಆಫೀಸ್ ಭಾಯ್ಲ್ಯಾ ವಹಿವಾಟಾಚಿ ಜವಾಬ್ದಾರಿ ಹಾಂವೆಂ ವಹಿಸುನ್ ಚಲಂ ಂ ಹೆಂ ದುಸ್ರೆಂ ಒಪಂದ್ ಜಾಲೆಂ. ಹ್ಯಾ ಪ್ರೆಸ್ಸಾಂತ್ ಪೈಲೆಂ ವ್ ವ್ಹಡ್ದಾ 2 ಪತ್ರಾಂಚೆಂ, ನಿಗದ್ ಕೆಲ್ಲೀ ಕಂಟ್ರಾಕ್ಟ್ ದರಿರ್ ಚ್ಚೆಂ; ಪುರ್ಸತೆಚಾ ವೆಳಾಂತ್ ಭಾಯ್ಲ್ಯಾ ಗಿರಾಯ್ಕಾಂನಿ ಹಾಡ್ಚೆಂ ಚ್ಚೆಂ. ವ್ಹಡ್ದಾ ಪತ್ರಾಂಚೊ ಸಂಪಾದಕೀ ವಾವ್ರ್ ಅಲಕ್ ಆನಿ ವ್ಹಡ್ದೊ ಂತ್,—ಪ್ರೆಸಾಂತ್ಲ್ಯಾ ಅಡಾಳ್ತ್ಯಾ ಆನಿ ವಹಿವಾಟಾ ಭಾಯ್ಲೊ, ತಾಂ ಂ ತಾಕಾ (ಭಾಗೀದಾರಾಕ್) ಸಂಭಂದ್ ಯಾ ಭಾಗೀ (ವಾಂಟೊ) ಾ. ಪತ್ರಾಂಚೆಂ (ಸಂಪಾದಕಾಚೆಂ) ಆಫೀಸ್ ಪ್ರೆಸ್ಸಾಂತ್‌ಚ್. ತ್ಯಾ ಬ್ರಿನ್ ಹಾಂವೆಂ ಪ್ರೆಸ್ಸಾಕ್ ನಿಗದ್ ಕರ್ಚೆಂ ಮಾಸಿಕ್ ಭಾಡೆಂ ರಿಕ್ ಕರ್ಚೆಂ. ಪ್ರೆಸ್ಸಾಚಾ ಕಾಮಾಂನಿ ಜಾಂವ್ಚೊ ಲಾಬ್ (ವ್ಹಡ್ದಾ ಪತ್ರಾಂನಿ ಜಾಂವ್ಚೆ ಸೈಂ.) ಆವಿಂ ಸಮಾಸಮ್ ಹಿಸ್ಪಾರ್ ವಾಂ ಟುನ್ ಘೆವುನ್, ಹೊಚ್ ವಾಂಟೊ ತಾಕಾ ಆನಿ ಮ್ಹಾಕಾ ಸಾಂಬಾಳ್ ಣ್ ಲೆಕ್ಚೆಂ. ವ್ಹಡ್ದಾ ಪತ್ರಾಂಚಾ ವಹಿವಾಟಾಂತ್ ಜಾಂವ್ಚೊ ಖರ್ಚ್, ಆದಾಯ್ ಯಾ ಸಪ್ಟ್ ಕೊ ವ್ಹಡ್ದೊಚ್ ದೆಕುನ್ ಪೆಗ್ರೊಚ್; ಹಾಂ ತುಂ ತಾಕಾ ಕಾಂಯ್ ವಾಂಟೊ ಘೆಂವ್ಚೆಂ ಹಕ್ಕ್ ನಾ—ಹಿಂಯಿಲೊಂ ಶರ್ತಾಂ ಆವಿಂ ತೊಂಡ್ಡಾಪ್ಶಿಂ ವಿಶ್ವಾಸಾ ಖಾಲ್ ಮಾಂದುನ್ ಘೆತ್ಲೆಂ. ಹಾಂವ್ ಜೊಂಪ್ಯೆರ್ ವಾಪಾಸ್ ಗೆಲೊಂ.

ಹ್ಯಾ ಒಪ್ಪಂಡಾಂ ಪ್ರಕಾರ್ ವ್ಹಡ್ದಾ ಭಾಗೀಧಾರಾನ್ (ಪಾರ್ಟ್‌ನರಾನ್) 1965-ಚಾ ಜನವರಿಂತ್‌ಚ್ ಪ್ರೆಸ್ಸಾಚಾ ನೀರ್ಮಾಣಾಚೆಂ ಕಾಮ್ ಡೊ ಕಾಸ್ಕಿರ್ ಮಥಾಯಸಾಚಾ ರಸ್ತ್ಯಾ ದೇಗೆಚಾ ತಾಚಾ ಜಾಗ್ಯಾರ್ ಶುರು ಕೆಲೆಂ. ಟಾಂದಾಪ್ ಉಭೆಂ ಜಾತಚ್ ತಾಚೆ 15 ಹಜಾರ್ ರುಪೈ ಆನಿ ವ್ಹಡ್ಜೆ 15 ಹಜಾರ್ ಮೆಳವ್ನ್ ಪ್ರೆಸ್ಸಾಕ್ ಜಾಯ್ ಪುರ್ತಿಂ ಸರ್ವ್ ಯಂತ್ರಾಂ, ಟಾಯ್ಪಾಂ ಆನಿ ಹೆರ್ ವಸ್ತು ತಾಣೆ ಬೆಂಗ್ಲೂರಾ ಥಾವ್ನ್ (ಪರ್ನಿಂ) ಖರೀದ್ ಕರುನ್ ಹಾಡುನ್ ಏಪ್ರಿಲ್ ಮೈನ್ಯಾಭಿತರ್ ಛಾಪ್ಖಾನೊ ಚಾಲು ಕರ್ಚೆಂ ಸ್ಥಿತೆಕ್ ಮಾಂಡುನ್

ತಯಾರ್ ಕೆಲಿಂ. ಆನಿಂ ತ್ಯಾ ಬಾಂದ್ಪಾಕ್ "ಮಿತ್ರ ಭವನ್" ಆ
ಛಾಪ್ಯಾಪ್ಪಾಕ್ "ಉದ್ಯೋಗ್ ಪವರ್ ಪ್ರೆಸ್" ನಾಂವಾಂ ವಿಂಚುನ್ ದಿಲಿಂ

ದೆವಾನ್ ಹ್ಯಾ ಯೋಜನಾಕ್ ಮ್ಹಜಾ ವರ್ವಿಂ ಕಾಯ್ದ್ ಹರ್ಕತ
ಜಾಯ್ನಾಶಿಂ ಮ್ಹಾಕಾ ಬೊಂಬೈಂತ್ ಜಾಯಾಸ್ಲಿ ಸರ್ವ್ ಥರಾಂಚಿ
ಸಹಾಯ್ ಸೂಕ್ತ್ ಸಮಯಾರ್ ವದ್ಗಾಯ್ಲಿ. ಪೈಲ್ಯಾನ್ 1965
ಎಪ್ರಿಲ್ 22 ತಾರ್ಕೆರ್ ಮ್ಹಜಿ ರೆಲ್ವೆಂತ್ಲಿ ಸೆವಾ 23 ವರ್ಸಾಂ ಜಾಲ್ಲ್ಯಾ
ಸಂಧರ್ಬಾರ್ ಲಗ್ತಿ ಕರುನ್ ಹಾಂವೆಂ ದಿಲ್ಲೆಂ ರಾಜಿನಾಮ್ ಪತ್ರ್ ರೆಲ್ವೆ
ಅಧಿಕಾರ್ಯಾನ್ ಆಕ್ಷೇಪ ವಿನಾ: ಸ್ವಿಕಾರ್ ಕೆಲೆಂ. ದುಸ್ರ್ಯಾನ್, ಜೊ
ಸವ್ಲತಾಯೊ ಆನಿ ದುಡ್ವಾ ದಾಯಾಜಿಂ ದೆಣಿಂ ನಿವೃತ್ ಜಾತೆಲ್ಯಾಕ್
ಲಾಗು ಜಾತಾತ್ ತಿಂಯಿಂ ಮ್ಹಾಕಾ ದಿಲಿಂ. ಪ್ರೊವಿಡೆಂಟ್ ಫಂಡಾಚೊ
ದುಡು ಮಂಜೂರ್ ಕರುನ್ ದೀಂವ್ಕ 6 ಮ್ಹೈನ್ಯಾಂಚಿ ಘಳಾಯ್ ಕರ್ತಾಲೆ
ತರೀ ಆಫೀಸಾಂತ್ಲ್ಯಾ ಮ್ಹಜಾ ಪರಿಚಯ್ದಾರಾಂಚೀ ಆನಿ ಹಿತಚಿಂತ್ಕಾಂಚೆ
ವಶಿಲಾಯೆನ್ ಮ್ಹಾಕಾ ಎಕಾಚ್ ಮ್ಹೈನ್ಯಾಭಿತರ್ ದಿಲ್ಲೊ. ಹ್ಯಾ
ತರ್ಫೆನ್ ಹಾಂವ್ ಆಫೀಸ್ ಸುಪರಿಂಟೆಂಡೆಂಟ್ ಶ್ರೀ ಬಾಲ್ತಾಜಾರ್
ಫೆರ್ನಾಂಡಿಸಾಚೊ ಉಪ್ಕಾರ್ ವಿಸ್ರಿನಾಂ. (ಹೊ ಕುಲ್ಶೇಕರ್ಚ್ಯಾ "ಫೆರ್ನಾಂ
ಡಿಸ್ ಬ್ರದರ್ಸ್" ಹಾಂತ್ಲೊ ಎಕ್ ಭಾವ್). ಮ್ಹಜಾ ತಾಬ್ಯಾಂತ್ ಆನಿ
ಬೆಂಕಾಂತ್ ಆಸ್ಲ್ಲೆಂ ಪೂರಾ ಧನ್ ಘೆವುನ್, ಬೊಂಬೈಂತ್ಲೆಂ ಮ್ಹಜೆಂ
27 ವರ್ಸಾಂಚೆಂ ಜಿವಿತ್ ಆಖೇರ್ ಕರುನ್ ಹಾಂವೆಂ 1965 ಮೇ 1
ತಾರ್ಕೆರ್ ತ್ಯಾ ಶಹಾರಾಕ್ ಅಂತಿಮ್ ಪ್ರಣಾಮ್ ಭೆಟೈಲೊ ಆನಿ ಗಾಂ
ವಾಕ್ ಆಯ್ಲೊಂ.

ಗಾಂವಾತ್ ನೊವೆಂ ಜಿವಿತ್

1965 ಮೇ 18 ತಾರ್ಕೆರ್ ಮಂಗ್ಳುರಾಕ್ ನೊವೊಚ್ ದಿಕ್ಷಿತ್
ಜಾಲ್ಲ್ಯಾ ಭಿಸ್ಪಾನ್, ಅ. ಮಾ. ಬಾಸಿಲ್ ಸಾಲ್ವಾದೊರ್ ಡಿಸೋಜಾನ್
"ಮಿತ್ರ ಭವನ್" ಆನಿ "ಉದ್ಯೊಗ್ ಪವರ್ ಪ್ರೆಸ್" ಸಂಭ್ರಮಾನ್
ಉಗ್ತಾಯ್ಲೆಂ. ಯೆದೊಳಿ ಮುಲ್ಕಿ ಪ್ರೆಸ್ಸಾಂತ್ಚ್ ಮುದ್ರಿತ್ ಜಾತಾಲಿಂ
ಮ್ಹಜಿಂ ದೊನ್ಯೀ ಪತ್ರಾಂ ಆತಾಂ ಆಮ್ಚ್ಯಾ ಪ್ರೆಸ್ಸಾಂತುನ್ ಭಾಯ್ರ
ಸರ್ಲಿಂ.

ವಾಂಟ್ಯಾಚೊ ವ್ಯಾಪಾರ್ ಬಾಳ್ವಾನಾ ಮ್ಹಳ್ಳಿ ಗಾದ್ ಆಸಾ ಶಿ
ಮ್ಯಾ ಉದ್ಯೊಗಾಂತ್ ಖರಿ ಜಾಂವ್ಕ್ ನಜೊ ಮ್ಹಳ್ಳ್ಯಾ ಹುಸ್ಕ್ಯಾನ್
ಾಂವೆಂ ಮುಳಾ ಥಾವ್ನ್ಂಚ್ ಅಧಿಕ್ ಜಾಗ್ರುತ್ಕಾಯ್ ಕೆಲಿ. ಖರ್ಚ್
ಜೊ ಕರುಂಕ್ ಆನಿ ಲಾಬ್ ಚಡ್ ಹಾಡುಂಕ್ ಕಿತೆಂ ಉಪಾಯ್
ಸ್ಲ್ಲೆ ತೆ ಹಾಂವೆಂ ವಾಪರ್ಲೆ. ತ್ಯಾ ಕಾಳಾರ್ ಟೆಲೆಫೊನ್ ಮೆಳುಂಕ್
ರ್ಜಿ ದೀವ್ನ್ ದೇಡ್ ವರ್ಸ್ ರಾಕುಂಕ್ ಪಡ್ತಾಲೆಂ. ಪುಣ್ ದಾಕ್ತೆ
ಂಕ್ ಆನಿ ಪತ್ರಾಂಚಾ ಸಂಪಾದ್ಪ್ಯಾಂಕ್ ತೀನ್ ಮ್ಹೈನ್ಯಾಂಭಿತರ್ ದಿತಾಲೆ.
ಮ್ಹಾಕಾ ಸಂಪಾದ್ಪ್ಯಾಚಾ ಲೆಕಾರ್ ತೀನ್ಂಚ್ ಮ್ಹೈನ್ಯಾಂನಿ ಮೆಳ್ಳೆಂ.
ಂ ಪ್ರೆಸ್ಸಾಕ್ ಚಡ್ ಪ್ರಯೋಜನಾಚೆಂ ಜಾಲೆಂ. ಶಿವಯ್ ಮ್ಹಜ್ಯಾ
ಪತ್ರಾಂನಿಯಿ ಪ್ರೆಸ್ಸಾಚೊ ಹಾಂವೆಂ ಪ್ರಸಾರ್ ಕೆಲ್ಲ್ಯಾನ್ ತೆಂ ವೆಗಿಂಚ್
ಾಂವಾಡ್ಡಿರ್ ಜಾಲೆಂ. ಮ್ಹಜಾ ಪರಿಚಯಾದ್ವಾರಿಂ ಕಾಮಾಂ ದಾಧೊಶಿ
ಯೇಂವ್ಕ್ ಲಾಗ್ಲಿಂ. ವ್ಹಜಾ ಪತ್ರಾಚಾ ವಾವ್ರಾಕ್ ಹಾಂವೆಂ ಮ್ಹಜ್ಯಾ
ಒಫಿಸಾಂತ್ ಎಕೇ ಚಲಿಯೆಕ್-ಕು| ಸೊರಿನ್ ಪಾಯ್ಸಾಕ್ ಕ್ಲಾರ್ಕ್/
ಟಾಯ್ಪಿಸ್ಟಾಚಾ ಸ್ಥಾನಾರ್ ನೇಮ್ಲೆಂ. ತಿಚಾವರ್ವಿಂ ಪ್ರೆಸ್ಸಾಚಿಂ
ಕಾಮಾಂ ಮ್ಹಜಾ ಖುಸ್ತಾರ್ ಜಾರಿ ಜಾಲಿಂ. ಅಶೆಂ ಪ್ರೆಸ್ಸ್ ಲಾಭಾಚೇ
ವಾಟೇನ್ ಚಮ್ಕಾಲೆಂ. ತಾಚೇ ಪ್ರಗತೇಕ್ ಬಾದಕ್ ಜಾಯ್ತಿ ಮ್ಹಳ್ಳಿಂ
ಧ್ಯೆಂ ಕಾಂಯ್ಚ್ ಭಗ್ಲೆಂನಾ ಆಮ್ಕಾಂ.

ಹಾಂವ್ ದಿಸ್ಪುರ್ತೆಂ ಸಕಾಳಿಂ 6 ಫ್ಯೆಲಾಂ ಪೈಸ್ ಕೆಲಾಂರಾಯ್ ಥಾವ್ನ್
ಸಾಯ್ಕಾಲಾರ್ ಯೇವ್ನ್ ಸಾಂಜೆರ್ ಪಾಟಿಂ ವೆತಾಲೊಂ. ಹಾಂತುಂ
ಮ್ಹಾಕಾ ವಿಶೇಷ್ ಘುಂರಾಸಣ್ ಭಗ್ತಾಲಿ. ಪಾಪೈಲ್ಯಾ ಜೂನ್ ಜುಲ್ಯಾ
ಮ್ಹೈನ್ಯಾಂನಿ ಭಲಾಯ್ಕೆಚೊ ಪುರ್ತೊ ಭಂಗಸ್ತ್ರಾಳ್ ಜಾಲೊ ಆನಿ
ನಿಯಂತ್ರಾಣಾನ್ ಸಾಂಬಾಳ್ಳ್ಯಾಲೊ ಖೊಂಕ್ಲೇಚೊ ಭರ್ ಚಡ್ಲೊ.
ಶಹರಾಂತ್ಚ್ ಭಾಡ್ಯಾಚೆಂ ಬಿಡಾರ್ ಘೆವುನ್ ಜಿಯೆಂವ್ಚೆಂ ಆವಶ್ ದಿಸ್ಲೆಂ.
ಪುಣ್ ಹೆಂ ಸೂಚನ್ ಮ್ಹಜೇ ಆಪ್ಯೆನ್ ಮಾಂದ್ಲೆಂನಾ. ತೀ ಶಹರಾಂತ್
ಜಿಯೆಂವ್ಕ್ ಯೆನಾಂ ಮ್ಹಣುನ್ ಹಟ್ ಧರುನ್ ರಾವ್ಲಿ.

ಆತಾಂ ಹಾಂವೆಂ ದಾಕ್ಚೆಂ ಮೊಟರ್-ಬ್ಯಾಕ್ ಆಥವಾ ಸ್ಕೂಟರ್
ಘೆವುಂಕ್ ಆಲೋಚನ್ ಕೆಲಿ. ಪುಣ್ ಆಮ್ಗೆರ್ ವೆಚಾ ರಸ್ತ್ಯಾರ್

ಅಪಾಯಾಚೆಂ ಮ್ಹಣುನ್ ಆಸ್ಪವ್ದಾರಾಂನಿ ಬೂದ್ ಸಾಂಗ್ಲಿ. ತಿಯೆ
ಆಲೊಚನ್ ರದ್ ಕೆಲಿ. ದುಸ್ರೊ ಪರಿಹಾರಾಚೊ ಉಪಾಯ್ ದಿಸಾನಾಸ್ತ
ಖಂತವ್ಲೊಂ, ಕಷ್ಟಾಲೊಂ ಆನಿ ಮ್ಹಜ್ಯಾಚ್ ಜಿವಾಚೆಂ ಭ್ಯೆಂ ದಿಸ್ಲೆ
ಮ್ಹಾಕಾ. ಅಶೆಂಚ್ ಪಾವ್ಸಾಳೊ ಆಗಸ್ತ್ ಮ್ಹೈನೊ ಪಾಶಾರ್ ಕೆಲಾ
ಉಪ್ರಾಂತ್ ಪಾವ್ಸಾಚೆ ಉಪದ್ರ್ ಪರಿಹಾರ್ ಜಾವ್ನ್ ಗೆಲೆ. ಫುಡೆಂ ಥೊಡ
ಸುದ್ರಾಪ್ ಭಲಾಯ್ಕೆಂತ್ ಜಾತೆಲೆಂ ಮ್ಹಣುನ್ ಹಾಂವೆಂ ಮ್ಹಾಕಾಚ
ಭುಜೈಲೆಂ.

ಪುಣ್ ಆಗಸ್ತಾಚೆ 29 ತಾರ್ಕೆರ್ ಸಾಂಜೇರ್ ಘರಾ ಪಾವ್ತಾನ
ವಿಗಾರ್, ಸಿಸ್ಟರಾಂ ಘರಾಂತ್ ಜಮ್ಲೆಲಿಂ ಹಾಂವೆಂ ದೆಕ್ಲಿಂ ಆನಿ ಹಾಂವ
ಗಾಭರ್ಲೊಂ. ಮ್ಹಜಿ ಆವೈ ಭಿಚಾಣಾರ್ ಪ್ರಜ್ಞಾವಿಣ್ ಜಾವ್ನ್ ಪಡ್ಲ್ಲಿ
ತಿಚಾ ಮೆಂಡ್ವಾಕ್ ಆರ್ ಮಾರ್ಲ್ಲಿ. ಸಿಮಾಣೆ ಸಾಕ್ರಾಮೆಂತ್ ದಿವ್
ವಿಗಾರಾನ್ ಸಾಂಗ್ಲೆಂ ತಿಕಾ ಆಸ್ಪತ್ರೆಕ್ ವ್ಹರ್ಚೆಂ ಬರೆಂ ಮ್ಹಣುನ್. ಪುಣ
ವ್ಹೆಲ್ಯಾರೀ ತಿ ವಾಂಚಾನಾ ಮ್ಹಣಾಲ್ಲೊ. ರಾತ್ಚೊ ವೇಳ್, ವ್ಹರುಂಕ್ ಟ್
ಶಹರಾಕ್ ವಸುನ್ ಹಾಡುಂಕ್ ಜಾಯ್, ಹಾಡ್ಯಾರೀ ತೀ ವಾಂಚಾನ
ತರ್ ಕಿತ್ಯಾ ಗರ್ಜೆ ಭಾಯ್ಲ್ಲ ತ್ರಾಸ್ ಭಗ್ಚೆ ಮ್ಹಣುನ್ ರಾತ್ ಪಾಶಾರ
ಕೆಲಿ. ಸಕಾಳ್ ಪರ್ಯಾನ್ ತಿಚೊ ಪ್ರಾಣ್ ತಸೊಚ್ ಆಸ್ಲ್ಲೊ ದೆಕ್ತಾಚ
ಆಮಿಂ ಜಟ್ಪಟೆಂ ಕಂಕ್ನಾಡಿ ಆಸ್ಪತ್ರೆಂತ್ ವರ್ಹುನ್ ದಾಖಲ್ ಕೆಲೆಂ. ಥೈ
ದಾಕ್ತೆರಾಂನಿ, ಮಾದ್ರಿಂನಿ, ಆನಿ ನರ್ಸಾಂನಿ ತಿಕಾ ತುರ್ತ್ ಚಿಕಿತ್ಸಾ ಕರ್
ಕಡೆ ಕಸಲಿಚ್ ಆಸಕ್ತ್ ದಾಕೈಲಿನಾ ತೆಂ ದೆಕ್ತಾನಾ ತಾಂಕಾಂ
ಮರ್ತಾಚ್ ಪ್ಹಳ್ಳಿ ಖಾತ್ರಿ ಜಾಲ್ಯಾ ತೆಂ ಮ್ಹಾಕಾ ಕಳ್ಳೆಂ. ತೊ ದೀಸ
ವಸುನ್ ರಾತ್ ಫಾಲಿ ಜಾವ್ನ್ 31 ತಾರ್ಕೆರ್ ಘಾಂತ್ಯಾರ್ ತಿಚೆ ಖಾಟ
ಬಗ್ಲೇನ್ಂಚ್ ಕೊಪೆಲ್ ಆಸ್ಲ್ಲೆಂ ತಾಂತುಂ ಯಾಜಕ್ ಮಿಸಾಚೆಂ ಬಲ
ದಾನ್ ಭೆಟೈತಾನಾ, ಮುಥೆಂಚ್ ತಿಣೆಯಿ ತಿಚೊ ಆತ್ಮೊ ದೆವಾಕ್ ಪಾಟ
ಭೆಟೈಲೊ.

30 ತಾರ್ಕೆರ್ ಹಾಂವೆಂ ಪೆದ್ರಾಬಾಕ್ ಟೆಲಿಗ್ರಾಮ್ ಧಾಡುನ್ ಆಪೈಲ್ಲೆಂ
ಆಪುಣ್ ಯೆಂವ್ಕ ಸಕಾನಾ ಮ್ಹಳ್ಳೆಂ ಟೆಲೆಗ್ರಾಮ್ ತಾಣೆ ಮ್ಹಾಕಾ ಧಾಡ್ಲೆಂ
ಕುಟ್ಮಾತ್ಲೆಂ ಆನಿ ಕೊಣ್ಯಿ ಪಗಾರ್ಂವಾ ಥಾವ್ನ್ ಯೆಂವ್ಚೆಂ ನಾಸ್ಲ್ಯಾನ್
ಹಾಂವೆಂ ಆನಿ ಶ್ರೀ ಸ್ಟನಿ ಫಿರೇರಾನ್ ತಿಚೆಂ ನಿಕ್ಷೇಪಣ್ ತ್ಯಾಚ್ ಸಾಂಜೆರ

ನ್ಹೊ ಠರಾವ್ ಕೆಲೊ ಆನಿ ತಯಾರೇಕ್ ಲಾಗ್ಲ್ಯಾಂವ್. ಕುಡ್ ಟೆಕ್ಸ್ಟಾಂತ್ ಲಾ ಧಾಡ್ಲಿ ಆನಿ ಪೇಟೇಚಿ ಏಲೆವರಿ ಕರುಂಕ್ ಹಾಂವ್ ಹಂಪನ್‌ಕಾಟ್ಯಾರ್ ಾಂವ್ಸ್ಲೊಂ. 100 ರುಪ್ಯೆ ಮುಂಗಡ್ ದಿಲ್ಯಾ ಜಗರ್ ಪೇಟ್ ಕರಿನಾಂ ಪ್ಲಿಕಾಲೊ ಪೇಟಿಗಾರ್. ಮ್ಹಜಾಲಾಗಿಂ ಆಸ್‌ಲ್ಲೆ ನಗದ್ ಪೈಶೆ ಪುರಾ ಸಡೊಳ್ಳೆಚ್ ಕಾಬಾರ್ ಜಾಲ್ಲೆ. ಸ್ಟೈಸಿಗೆರ್ ವಸುನ್ ರೀಣ್ ಘೆವುಂಕ್ ಸ್ತೊಂಡೆಂನಾ ಮ್ಹಾಕಾ. ಪ್ರೆಸ್ಸಾಕ್ ಧಾಂವ್ಲೊಂ ಆನಿ ಭಾಗೀದಾರಾಕಡೆ ರೀಣ್ ಮಾಗ್ಲೆಂ. ತಾಣೈ ನಾಂತ್ ಮ್ಹಣುನ್ ಹಾತ್ ವೊಮ್ತೆ ಕೆಲೆ. ಆನಿ ಂಕಾಂತ್ಲಿಚ್ ಕಾಡುನ್ ಗರ್ಜ್ ಪರಿಹಾರ್ ಕೆಲ್ಯಾರ್ ಸೈ ಮ್ಹಣುನ್ ಪ್ರೆಸ್ಸಾಂತ್ ಬಸ್ಲೊಂ. ಕಿತ್ಯಾ ಕೆದ್ನಾ ಸಕಾಳ್ಚಿಂ 9 ವರಾಂ ವಾತ್ರ್ ಜಾಲ್ಲಿಂ ಬೆಂಕ್ 10-30-ಂಕ್ ಉಗ್ತೆಂ ಕರ್ತಾಲಿ.

9-15-ಕ್ ಹರ್ಷೆಂಚಾ ಬರಿ ಟಪಾಲ್ ಪೆಡೊ ಪತ್ರಾಂ ಆನಿ ವರ್ಗಣೆಚಿಂ ಮನಿಒರ್ಡರಾಂ ಹಾಡುನ್ ಆಯ್ಲೊ. ಪ್ರತೀ ದಿಸಾ ಮ್ಹಾಕಾ 4 ಯಾ 5 ಮನಿಒರ್ಡರಾಂ ಯೆತಾಲಿಂ ಆನಿ ತಾಂತುಂ ದೋನೀಂ ಪತ್ರಾಂಕ್ ವರ್ಗಣಿ ಆಸ್ಲ್ಯಾರ್ 35/40 ರುಪ್ಯೆ ನಗದ್ ಹಾತಾರ್ ಮೆಳ್ತಾಲೆ. ಗೆಲ್ಲ್ಯಾ 4 ಮ್ಹೈನ್ಯಾಂನಿ ಮ್ಹಾಕಾ ಎಕಾ ದೀಸಾ ಚಡ್ಡ ಮನಿಒರ್ಡರಾಂ ಆಯಿಲ್ಲೊ ಧಾಕ್ಲೊ ಪ ಪುಣ್ ಆಜ್ ಪೆದ್ರ್ಯಾ ಪಾಂಡುನ್ ಮ್ಹಜೇ ದಸ್ಕತೇಕ್ ಮೆಜಾರ್ ದವರ್ಲ್ಲಿ ಚಟ್ಟಿ ದೆಕುನ್ ಹಾಂವ್ ಅಜಾಪ್ಲೊಂ ಆನಿ. "ಹೆರಾಂಚಿಂಯಿ ಹಾಂತುಂ ಚುಕಿನ್ ದವರ್ಲ್ಯಾಂಯಿಗೀ?" ಮ್ಹಣುನ್ ಹಾಂವೆಂ ಸವಾಲ್ ಕೆಲ್ಲ್ಯಾರ್ "ಚುಕ ನಾಂ-ಪೊ, ಪುರಾ ತುಮ್ಕಾಂಚ್. ಒರೊ ದೀಸ್ ಕೊಣ್ಣಾ ತುಮ್ಚ್ಯಾ. ದಸ್ಕತ್ ಕರ್ನ್ ದವರಾ" ಮ್ಹಣುನ್ ಸೆಜಾರ್ಚ್ಯಾ ಘರಾಂಕ್ ಡೆಲಿವರೇಕ್ ಗೆಲೊ. 'ಹಾಂವೆಂ ಮೆಜ್ಯಾತ್ಸಾ 14 ಮನಿ ಒರ್ಡರಾಂ ಆಸ್‌ಲ್ಲಿಂ ಆನಿ ಪ್ರತೀ ಎಕಾಂತ್ 'ಮಿತ್ರ್' ಆನಿ 'ರೈತುಲೊ'ಕ್ 'ವರ್ಗಣ್ಯಾಂಚೆಂ ಐವಜ್ ಆಸ್‌ಲ್ಲೆಂ. ಘಾಟಾವೈಲ್ಯಾ ತೊಟಾಂತ್ಲ್ಯಾ ಎಕಾ ವರ್ಗಣ್ದಾರಾನ್ 'ಮಿತ್ರ್'-ಕ್ 3 ವರ್ಸಾಂಚಿ ಮುಂಗಡ್ ಧಾಡ್‌ಲ್ಲಿ.

ಮ್ಹಾಕಾ ಬೆಂಕಾಕ್ ವೆಚಿ ಗರ್ಜ್ ಹಾಂಗಾಚ್ ಪರಿಹಾರ್ ಜಾಲಿ. 200 ಆನಿ ಚಿಲ್ಲರ್ ನಗದ್ ರುಪ್ಯೆ ಹಾತಾರ್ ಪಡ್ಲೆ.

ಅಪಾಯಾಚೆಂ ಮ್ಹಣುನ್ ಆಸ್ಭವಾದ್ರಾಂನಿ ಬೂದ್ ಸಾಂಗ್ಲಿ. ತಿಯಿ
ಆಲೊಚನ್ ರದ್ ಕೆಲಿ. ದುಸ್ರೊ ಪರಿಹಾರಾಚೊ ಉಪಾಯ್ ದಿಸಾನಾಸ್ತಾ
ಖಿಂತವ್ಲೊಂ, ಕಷ್ಟಾಲೊಂ ಆನಿ ಮ್ಹಜ್ಯಾಚ್ ಜಿವಾಚೆಂ ಭ್ಯೆಂ ದಿಸ್ಲೆಂ
ಮ್ಹಾಕಾ. ಆಶೆಂಚ್ ಪಾವ್ಸಾಳೊ ಆಗಸ್ತ್ ಮ್ಹೈನೊ ಪಾಶಾರ್ ಕೆಲ್ಯಾ
ಉಪ್ರಾಂತ್ ಪಾವ್ಸಾಚೆ ಉಪದ್ರ್ ಪರಿಹಾರ್ ಜಾವ್ನ್ ಗೆಲೆ. ಫುಡೆಂ ಥೊಡೆಂ
ಸುದ್ರಾಪ್ ಭಲಾಯ್ಕೆಂತ್ ಜಾತೆಲೆಂ ಮ್ಹಣುನ್ ಹಾಂವೆಂ ಮ್ಹಾಕಾಚ್
ಭುಜ್ವೆಲೆಂ.

ಪುಣ್ ಆಗಸ್ತಾಚೇ 29 ತಾರ್ಕೆರ್ ಸಾಂಜೇರ್ ಘರಾ ಪಾವ್ತಾನಾ
ವಿಗಾರ್, ಸಿಸ್ಟರಾಂ ಘರಾಂತ್ ಜಮ್ಲೆಲಿಂ ಹಾಂವೆಂ ದೆಕ್ಲಿಂ ಆನಿ ಹಾಂವ್
ಗಾಭರ್ಲೊಂ. ಮ್ಹಜಿ ಆವೈ ಭಿಚಾಣಾರ್ ಪ್ರಜ್ಞಾವಿಣ್ ಜಾವ್ನ್ ಪಡ್ಲ್ಲಿ
ತಿಚಾ ಮೆಂಡ್ವಾಕ್ ಆರ್ ಮಾರ್ಲ್ಲಿ. ನಿಮಾಣೆ ಸಾಕ್ರಾಮೆಂತ್ ದೀವ್
ವಿಗಾರಾನ್ ಸಾಂಗ್ಲೆಂ ತಿಕಾ ಆಸ್ಪತ್ರೆಕ್ ವ್ಹರ್ಚೆಂ ಬರೆಂ ಮ್ಹಣುನ್. ಪುಣ್
ವ್ಹೆಲ್ಯಾರೀ ತಿ ವಾಂಚಾನಾ ಮ್ಹಣಾಲ್ಲೊ. ರಾತ್ಚೊ ವೇಳ್, ವ್ಹರುಂಕ್ ಟ್ಯಾ
ಶಹರಾಕ್ ವಸುನ್ ಹಾಡುಂಕ್ ಜಾಯ್, ಹಾಡ್ಲ್ಯಾರೀ ತೀ ವಾಂಚಾನಾ
ತರ್ ಕಿತ್ಯಾ ಗರ್ಜೆ ಭಾಯ್ಲೊ ತ್ರಾಸ್ ಭಗ್ಚೆ ಮ್ಹಣುನ್ ರಾತ್ ಪಾಶಾರ್
ಕೆಲಿ. ಸಕಾಳ್ ಪರ್ಯಾನ್ ತಿಚೊ ಪ್ರಾಣ್ ತಸೊಚ್ ಆಸ್ಲ್ಲೊ ದೆಕ್ತಾಚ್
ಆಮಿಂ ಜಟ್ಪಟೆಂ ಕಂಕ್ನಾಡಿ ಆಸ್ಪತ್ರೆಂತ್ ವರ್ನ್ಹುನ್ ದಾಖಲ್ ಕೆಲೆಂ. ಥೈಂ
ದಾಕ್ತೆರಾಂನಿ, ಮಾದ್ರಿಂನಿ, ಆನಿ ನರ್ಸಾಂನಿ ತಿಕಾ ತುರ್ತ್ ಚಿಕಿತ್ಸಾ ಕರ್ಚ್
ಕಡೆ ಕಸಲಿಚ್ ಆಸಕ್ತ್ ದಾಕೈಲಿನಾ ತೆಂ ದೆಕ್ತಾನಾ ತಾಂಕಾಂ ತಿ
ಮರ್ತಾಚ್ ಪ್ಹಳಿ ಖಾತ್ರಿ ಜಾಲ್ಯಾ ತೆಂ ಮ್ಹಾಕಾ ಕಳ್ಳೆಂ. ತೊ ದೀಸ್
ವಸುನ್ ರಾತ್ ಫಾಲಿ ಜಾವ್ನ್ 31 ತಾರ್ಕೆರ್ ಫ್ರಾಂತ್ಯಾರ್ ತಿಚೇ ಖಾಟ್ಲೆ
ಬಗ್ಲೇನ್ಂಚ್ ಕೊಪೆಲ್ ಆಸ್ಲ್ಲೆಂ ತಾಂತುಂ ಯಾಜಕ್ ಮಿಸಾಚೆಂ ಬಲಿ
ದಾನ್ ಭೆಟೈತಾನಾ, ಮಧೆಂಚ್ ತಿಣೆಯಿ ತಿಚೊ ಆತ್ಮೊ ದೇವಾಕ್ ಪಾಟಿಂ
ಭೆಟೈಲೊ.

30 ತಾರ್ಕೆರ್ ಹಾಂವೆಂ ಪೆದ್ರುಬಾಕ್ ಟೆಲಿಗ್ರಾಮ್ ಧಾಡುನ್ ಆಪೈಲ್ಲೆಂ.
ಆಪುಣ್ ಯೇಂವ್ಕ ಸಕಾನಾ ಮ್ಹಳ್ಳೆಂ ಟೆಲೆಗ್ರಾಮ್ ತಾಣೆ ಮ್ಹಾಕಾ ಧಾಡ್ಲೆಂ.
ಕುಟ್ಮಾಂತ್ಲೆಂ ಆನಿ ಕೊಣ್ಯಿ ಪಗಾರ್ಂವಾ ಥಾವ್ನ್ ಯೆಂವ್ಚೆಂ ನಾಸ್ಲ್ಯಾಲ್ಯಾನ್
ಹಾಂವೆಂ ಆನಿ ಶ್ರೀ ಸ್ಟೆನಿ ಪಿರೇರಾನ್ ತಿಚೆಂ ನಿಕೇಪಣ್ ತ್ಯಾಚ್ ಸಾಂಜೆರ್

ತ್ಸೊ ಠರಾವ್ ಕೆಲೊ ಆನಿ ತಯಾರೇಕ್ ಲಾಗ್ಲ್ಯಾಂವ್. ಕುಡ್ ಟಿಕ್ಸಾಂತ್ ರಾ ಧಾಡ್ಲಿ ಆನಿ ಪೇಟೇಚಿ ವಿಲೆವಾರಿ ಕರುಂಕ್ ಹಾಂವ್ ಹಂಪನ್‌ಕಾಟ್ಟ್ಯಾಕ್ ಾಂವ್ಲೊಂ. 100 ರುಪ್ಯೆ ಮುಂಗಡ್ ದಿಲ್ಯಾ ಬಗರ್ ಪೇಟ್ ಕರಿನಾಂ ಹ್ಗಾಲೊ ಪೇಟೆಗಾರ್. ಮ್ಹಜಾಲಾಗಿಂ ಆಸ್‌ಲ್ಲೆ ಸಗವ್ ಪೈಶೆ ಪುರಾ ಸಡೊಳ್ಚ್ ಕಾಬಾರ್ ಜಾಲ್ಲೆ. ಸ್ಟೆಸಿಗೆರ್ ವಸುನ್ ರೀಣ್ ಘೆವುಂಕ್ ಬ್ರಿಟ್ಸ್ಲೆಂನಾ ಮ್ಹಾಕಾ. ಪ್ರೆಸ್ಸಾಕ್ ಧಾಂವ್ಲೊಂ ಆನಿ ಭಾಗೇದಾರಾಕಡೆ ೀಣ್ ಮಾಗ್ಲೆಂ. ತಾಣೆಂ ನಾಂತ್ ಮ್ಹಣುನ್ ಹಾತ್ ವೊಮ್ತ್ತಿ ಕೆಲೆ. ಆನಿ ಂಕಾಂತ್ಲಿಚ್ ಕಾಡುನ್ ಗಜ್ಜ್ ಪರಿಹಾರ್ ಕೆಲ್ಯಾರ್ ಸೈ ಮ್ಹಣುನ್ ಪ್ರೆಸ್ಸಾಂತ್ ಬಸ್ಲೊಂ. ಕಿತ್ಯಾ ಕ್ರೆದ್ಯಾ ಸಕಾಳ್ಚ್ಯಾಂ 9 ವರಾಂ ವಾತ್ರ್ ಜಾಲ್ಲಿಂ ಬೆಂಕ್ 10.30-ಕ್ ಉಗ್ತಿಂ ಕರ್ತ್ಯಾಲೆ.

9.15-ಕ್ ಹರ್ಸೆಂಚಾ ಬರಿ ಟಪಾಲ್ ಪೆದೊ ಪತ್ರಾಂ ಆನಿ ವರ್ಗಣೆಚಿಂ ಮನಿಒರ್ಡರಾಂ ಹಾಡುನ್ ಆಯ್ಲೊ. ಪ್ರತೀ ದಿಸಾ ಮ್ಹಾಕಾ 4 ಯಾ 5 ಮನಿಒರ್ಡರಾಂ ಯೆತಾಲಿಂ ಆನಿ ತಾಂತುಂ ದೊನೀಂ ಪತ್ರಾಂಕ್ ವರ್ಗಣಿ ಆಸ್ಲ್ಯಾರ್ 35/40 ರುಪ್ಯೆ ನಗದ್ ಹಾತಾಕ್ ಮೆಳ್ತಾಲೆ. ಗೆಲ್ಯಾ 4 ಮ್ಯಾಂನಿ ಮ್ಹಾಕಾ ಎಕಾ ದೀಸಾ ಚಡ್ತ ಮನಿಒರ್ಡರಾಂ ಆಯಿಲ್ಲೊ ಧಾಕ್ಲೊ ಪ್ರಣ್ ಆಜ್ ಪೆದ್ಯಾ ಪಾಂಡುನ್ ಮ್ಹಜೇ ದಸ್ಕತೇಕ್ ಮೆಜಾರ್ ದವರ್ಲ್ಲಿ ಟ್ಟೆ ದೆಕುನ್ ಹಾಂವ್ ಅಜಾಪ್ಲೊಂ ಆನಿ, “ಹೆರಾಂಚಿಂಯೂ ಹಾಂತುಂ ಚುಕಿನ್ ದವರ್ಲ್ಯಾಂಯಿಗ್ಯಾ?” ಮ್ಹಣುನ್ ಹಾಂವೆಂ ಸವಾಲ್ ಕೆಲ್ಯಾರ್ “ಚುಕ ನಾಂ-ಪೊ, ಪುರಾ ತುಮ್ಚ್ಯಾಂಚ್. ಒರೊ ದೀಸ್ ಕೊಣ್ಣಾ ತುಮ್ಚೊ. ದಸ್ಕತ್ ಕರ್ನ್ ದವರಾ” ಮ್ಹಣುನ್ ಸೆಜಾರ್ಚ್ಯಾ ಘರಾಂತ್ ಡೆಲಿವರೇಕ್ ಗೆಲೊ. ಹಾಂವೆಂ ಮೆಜ್ಯಾತ್ಸಾ 14 ಮನಿ ಒರ್ಡರಾಂ ಆಸ್‌ಲ್ಲಿಂ ಆನಿ ಪ್ರತೀ ಎಕಾಂತ್ ‘ಮಿತ್ರ್’ ಆನಿ ‘ರೈತುಲೊ’ಕ್ ವರ್ಗಣ್ಯಾಂಚೆಂ ಐವಜ್ ಆಸ್‌ಲ್ಲೆಂ. ಘಾಟಾವೈಲ್ಯಾ ತೋಟಾಂತ್ಲ್ಯಾ ಎಕಾ ವರ್ಗಣ್ದಾರಾನ್ ‘ಮಿತ್ರ್’-ಕ್ 3 ವರ್ಸಾಂಚಿ ಮುಂಗಡ್ ಧಾಡ್‌ಲ್ಲಿ.

ಮ್ಹಾಕಾ ಬೆಂಕಾಕ್ ವೆಚಿ ಗಜ್ಜ್ ಹಾಂಗಾಚ್ ಪರಿಹಾರ್ ಜಾಲಿ. 200 ಆನಿ ಚಿಲ್ಲರ್ ನಗದ್ ರುಪ್ಯೆ ಹಾತಾರ್ ಪಡ್ಲೆ.

ಮಾಗಿರ್ ಪೇಟೆರ್ ಒರ್ಡರ್ ದೀಂವ್ಕ್ ವಸುಂಕ್ ಉಟ್ಟಾನಾ ಟೆಲಿ ಫೋನ್ ವ್ಹಾಜ್ಲೆಂ. ಸ್ಟೆನಿ ಉಲ್ರೈಲೊ ಆನಿ ಮ್ಹಣಾಲೊ. "ತುವೆಂ ತ್ಯಾ ಶೊಪಾಂತ್ ಆನಿಕೀ ಪೇಟೇರ್ ಒರ್ಡರ್ ದೀವ್ನಾಯ್. ದೆಕುನ್ ಹಾಂವೆಂ ಹಾಂಗಾಚ್ (ಕಂಕ್ನಾಡಿಚ್) ಎಕ್ ಕರವ್ನ್ ತುಮ್ಗೇರ್ ಧಾಡ್ಲಿ. ತುಂ ಸೀದಾ ಘರಾ ವಸ್". ಘಾಂವೆಂ ದುಡ್ವಾಚಿ ಸಂಗತ್ ಸಾಂಗ್ಲ್ಯಾರ್, "ಹಾಂವೆಂ ದಿಲ್ಯಾತ್. ತುಕಾ ವದ್ಗಾತಾನಾ ಮ್ಹಾಕಾ ದೀ" ಮ್ಹಣಾಲೊ.

ಹಾಂವ್ ಘರಾ ಪಾವ್ತಾನಾ ಸೆಮಿನರಿಂತ್ ಆಸ್ಲ್ಲೊ ಮ್ಹಜೊ ಜೆಜ್ವಿತ್ ಭಾವ್ ಲುವಿಸ್, ಸೆಮಿನರೆಂತ್ಲೆ ಆನಿ ಕೊಲೆಜೆಂತ್ಲೆ ಚವ್ಗ ಪಾದ್ರಿ ಥೈಂ ಆಸ್ಲ್ಲೆ ಆನಿ ತಾಣಿ ನಿಕೆಪಣ್ ದುಸ್ರ್ಯಾ ದಿಸಾ ಸಕಾಳಿಂಕ್ ಪಾಟಿಂ ದವರ್ಲ್ಲೆಂ. ಕಾರಣ್ ತೊ ದುಸ್ರೊ ದೀಸ್ ಬ್ರೆಸ್ತಾರ್; ಸೆಮಿನರೆಕ್ ಆನಿ ಕೊಲೆಜೆಕ್ ರಜೇಚೊ. ಸರ್ವ್ ಪಾದ್ರಿಂಕ್ ಆನಿ ಸೆಮಿನರಿಸ್ತಾಂಕ್ ಅಂತಿಮ್ ಕಾರ್ಯಾಕ್ಯೆಂವ್ಕ್ ಅನ್ಕೂಲ್ ಜಾವ್ಚ್ಯಾಂಕ್ ಹೆಂ ಬದ್ಲಾಪ್.

ಮ್ಹಜೇ ಲ್ರೈವೆರ್ ಪಾದ್ರಿಂ ಆನಿ ಮಾದ್ರಿಂಕಡೆ ವಿಶೇಸ್ ಭಕ್ತ ಆಸ್ಲಿ. ಆಂಗಾರ್ ಲೋಬ್ ಆಸ್ಚೊಕೊಣೀ ವಾಟೇರ್/ರಸ್ತ್ಯಾರ್ ದಿಸ್ಲೆಲ್ಯಾ ಘರಾ, ಮಾತ್ಯಾರ್ ವೊಜೆಂ ಆಸ್ಲ್ಯಾರ್ ಲೆಗುನ್ ತಿ ತೆಂ ತಕ್ಲೇರ್ ಸಮತೊಲನಾನ್ ಸಾಂಬಾಳುನ್, ಕುರ್ವೆಂ ಖಾಲಿ ಆಸ್ಲ್ಯಾರ್ ದರ್ಣೆರ್ ದವರುನ್, ಪಾಲಂವ್ ಮಾನ್ಸುಗಾಯೆನ್ ಪಾಂಗ್ರುನ್ ಭಕ್ತೇನ್, ಆಶಿರ್ವಾದಾಕ್ ಹಾತ್ ಜೊಡ್ತಾಲಿ. ತಿಚೇ ಹೇ ಗುರು-ಭಕ್ತೇಕ್ ಯೋಗ್ಯ್ ಮಾಪಾನ್ ಫಾರಿಕಪ್ಣ್ ಕರುಂಕ್ಚ್ ಮ್ಹಳ್ಳೈಲ್ಯಾಬರಿ ತಿಚಾ ನಿಕೇಪಣಾಕ್ 17 ಯಾಜಕ್, 9 ಮಾದ್ರಿ ಆನಿ ದೆಡ್ಶ್ಯಾಂವ್ಯೆರ್ ಸೆಮಿನರಿಸ್ತ್ ಸಿಟ-ಬಾಸ್ಸಾರ್ ಹಿಂಡಾಂನಿ ಯೇವ್ನ್ ಪಾವ್ಲೆ. ಕೆಲಾರಾಯ್ಚ್ಯಾ ಕೊಪೆಲಾಭಿತರ್ ಕೊಡ್ ದವರುನ್ ತೆಗಾಂ ಯಾಜಕಾಂನಿ ಮಿಸ್ ಭೆಟಯಿಲ್ಲೊ ಧಾಕ್ಲೊ ಹೊಚ್ ಪೈಲೊ. ಆನಿ ಧಾರ್ಮಿಕ್ ವಗಾರ್ಂತ್ಲಿಂ ತಿತ್ಲ್ಯಾ ಸಂಕ್ಯಾನ್ ತ್ಯಾ ಕೊಪೆಲಾಂತ್ ಜಮ್ಲ್ಲೊ ದೃಷ್ಟಾಂತ್ಯೀ ತೊಚ್ ಪೈಲೊ ಆನಿ ನಿಮಾಣೊ.

ಕೆಲಾರಾಯ್ಕ್ ಅಂತಿಮ್ ಪ್ರಣಾಮ್

ಆವೈಚಾ ಮರಣಾ ಉಪ್ರಾಂತ್ ಮ್ಹಾಕಾ ತ್ಯಾ ಘರಾಂತ್ ಜಿಯೆಂವ್ಚಿ ಗರ್ಜ್ ಆಖೇರ್ ಜಾಲಿ. ಸಪ್ತೆಂಬರ್ 30 ಪರ್ಯಾನ್ ಎಕ್ ಮ್ಹೈನ್ಯಾ

ನ್ ಚಡ್ ಲಾಭ್ ಮೆಳಾನಾ ಮ್ಹಣುನ್ ಬರ್‍ಯಾನ್ ಸಮ್ಜಾಯ್ಲೆಂ. ಪಾವ್ತ ಒಪ್ಲೊ. ದುಸ್ರ್ಯಾ ದಿಸಾ ಪರ್ತೆಂ ತೆಂಚ್ ಶರ್ತ್ ತಾಚೆಂ! ರ್‍ಯಾನ್ ಚಡ್ ವಿವರಾವುನ್ ಸಮ್ಜಾಯ್ಲೆಂ. ಆರ್ದುಕುರೆಂ ಒಪುನ್ ಗೆಲೊ. ರ್‍ಯಾ ದಿಸಾ ಯೇವ್ನ್ ಛಾಪ್ಚಿ ದರ್ ಚಡ್ ಕರುಂಕ್ ಜಾಯ್ನಾಚ್ ಮ್ಹಣುನ್ ಬ್ ದಾಕೈಲೆಂ. ಹಾಂವೆಂ ಹಟಾನ್ ಚಡಂವ್ಕ್ ಜಾಯ್ನಾ ಮ್ಹಳೆಂ. ರ್ ಶ್ರೀ ಲೊಬೊ ಪ್ರಭುಚೆಂ ಪತ್ರ್ ಮಾತ್ರ್ ಹಾಂವ್ ಛಾಪ್ತಾಂ; ಜೆಂ ದೊನೀಂ ಛಾಪಿನಾಂ" ಮ್ಹಣಾಲೊ, ಭೆಂವ್ಡಾಯಿಲ್ಲೇ ಛಾಪೆನ್..

ಮ್ಹಜಾ ಹಾತಾಂತ್ ಮಿನಿ-ಜೊಂಬ್ ಫುಟ್ಲಿಲ್ಯಾ ಥರಾಚೊ ಆಘಾತ್ ಗ್ಲೊ ಮ್ಹಾಕಾ! ಕಿತ್ಯಾ, ಪ್ರೆಸ್ಸ್ ತಾಚೆ ಆಸ್ತೆಂತ್ ಆಸಾ, ಯಂತ್ರಾಂ ರ್ ಕಾಮ್ ಕರ್ಚೊ ಅನ್ಭವ್ ತಾಕಾ ಆಸಾ; ಮ್ಹಾಕಾ ನಾ. ಕಾಮ್ಗಾ ಯಿಯೊ ಬಹುತೆಕ್ ತಾಚೇಚ್ ಮುಟಿ ಭಿತರ್ ಆಸಾತ್; ತಾಲ್ವಾರೆಚೆಂ ರುಂ ತಾಚೇ ಮುಟೆಂತ್ ಆನಿ ಪಾಲ್ವಿ ಮ್ಹಜ್ಯಾ ಹದ್ರ್ಯಾಕ್ ಜೊಕ್ಲ್ಯಾ -ಆಸೊ ಅನ್ಭವ್ ಮ್ಹಾಕಾ ತ್ಯಾ ವಗ್ತಾ ಭಗ್ಲೊ. 'ದೆವಾ ದೆವಾ!' ನಾಂತ್‌ಚ್ ಆಕ್ಲಾಸ್ಲೊಂ ಹಾಂವ್, 'ಮ್ಹಜೆಂ ಪತ್ರಾಂ ಬಂದ್ ಜಾಂವ್ಕ್ ಜೊ ಮ್ಹಳ್ಯಾ ಎಕಾಚ್ ಉದ್ದೇಶಾನ್ ಹಾಂವ್ ಜೊಂಬ್ಯೆಂತ್ಲೆಂ ಇತ್ಲೆಂ ರೆಂ ಕಾಮ್ ಸೊಡುನ್ ಹಾಂಗಾ ಆಯ್ಲ್ಲಾಂ ಆನಿ ಹಾಚಾ ಸಹಕಾರಾರ್ ಶ್ವಾಸುನ್ ಹಾಂವೆಂ ಯೆದೊಳ್ ಪೂಂಜಾಯಿಲ್ಲೆಂ ಪೂರಾ ಧನ್ ಹ್ಯಾ ಪ್ರೆಸ್ಸಾಂತ್ ಉದಾಕ್ ಕೆಲಾಂ. ಆತಾಂ ಹೊಚ್ ಮ್ಹಾಕಾ ವಿಶ್ವಾಸ್ ಘಾತ್ ಕರುಂಕ್ ಮುಖಾರ್ ರಾವ್ಲಾ! ಹೆಂ ಸಾರ್ಕೆಂಗಿ?.... ತುಕಾ ಬರೆಂ ಸ್ತಾಗೀ ದೆವಾ? ಹ್ಯಾ ನ್ಯಾಯಾಂತ್ ಚುಕ್ ಕೊಣಾಚಿ? ತಾಚಿ ವಾ ಮ್ಹಜಿ? ತಾಚಿ ಆಸಾ ತರ್ ಮ್ಹಾಕಾ ಹ್ಯಾ ವಿಗ್ನಾಂತುನ್ ಬಚಾವ್ ಕರ್' ಮ್ಹಣುನ್ ಮಾಗ್ಲೆಂ.

ಹಾಂವೆಂ ತ್ಯಾ ವಗ್ತಾ ಭಾಗೇದಾರಾಕ್ ಕಿತೆಂಚ್ ಜವಾಬ್ ದಿಲಿನಾ. ತ್ಯಾ ದಿಸಾ ಘರಾ ಆಯ್ಲ್ಲ್ಯಾನ್ ಬಚಾವೆಚೊ ಉಪಾಯ್ ರಾತಿಂ ನೀದ್ ಸಳ್ಳುನ್ ಚಿಂತ್ಲ್ಯೊ, ಎಕೀ ದಿಸ್ಲೊನಾ. ಸಕಾಳಿಂ ಛಾಪ್ಖಾನ್ಯಾಕ್ ಹರ್ಶೆಂಚಾ ರಿ ಗೆಲೊಂ.

ತ್ಯಾ ಹಪ್ತ್ಯಾಚಾ 'ಮಿತ್ರ್' ಪತ್ರಾಚಿಂ 4 ಪುಟಾಂ ಕಾಲ್ ಛಾಪ್ಲಿ ಚಾರ್ ಆಜ್ ಛಾಪುಂಕ್ ತಯಾರ್ ಜಾಲ್ಲಿಂ. ತಿಂ ಆಜ್ ಯಂತ್ರಾರ್ ಚಡೈತಾಗೀ ಪಳೆಲೆಂ. ಚಡೈಲಿಂನಾಂತ್. ದೆವಾಚಾಚ್ ಪ್ರೇರಣಾನ್ ಮ್ಹಣ ಸಮ್ಜಾತಾಂ, ಸಟಿಕಾನ್ ಏಕ್ ಕಲ್ಪನ್ ಮತಿಂತ್ ಆಯ್ಲೆಂ. ಪತ್ರ್ ಬಂದ್ ಕರಿನಾಶೆಂ ಹಾಂವೆಂ ಏಕ್ ಯುಕ್ತ್ ವಾಪರ್ಲಿ. "ಬರೆಂ ಸಾಯ್ಬಾ ತುಜೆ ಅಪೇಕ್ಷೇ ಪ್ರಕಾರ್ ಛಾಪ್ಚಿ ದರ್ ಚಡಯಾಂ. ಕಾಮ್ ರಾಜೇನ್ ಚಲಯಾಂ" ಮ್ಹಳೆಂ.

ತೊ ಖುಷ್ ಜಾಲೊ. ಛಾಪ್ಚೆಂ ಕಾಮ್ ಚಾಲು ಕೆಲೆಂ. ಯೆದೊಳ್ಚ ಛಾಪ್ಚಿ ದರ್ ಹರ್ಯೆಕೇ ಪ್ರತಿಯೆರ್ 2 ಪೈಶೆ ಆಸ್'ಲ್ಲಿ 3 ಪೈಶೆ ಕೆಲಿ. ಅಶೆಂ ಮ್ಹಾಕಾ ಪ್ರತೀ ಅಂಕಾಚಾ ಮಿತ್ರ್ ಪತ್ರಾರ್ 40 ರುಪ್ಯೆ ಆನಿ ಝೆಲ್ಯಾರ್ 25 ರುಪ್ಯೆ ಲುಕ್ಸಾಣ್ ಬಸ್ಲೆಂ; ಮ್ಹೈನ್ಯಾಂತ್ 250 ರುಪ್ಯೆ!

ಸ್ವತಂತ್ರ ಪ್ರೆಸ್ಸಾಚೊ ಉದೆವ್.

ಪ್ರೆಸ್ಸಾಂತ್ ಸಮಾಸಮ್ ವಾಂಟೊ, ಮ್ಹಾಲಕ್ಪಣ್, ಹಕ್ಕಾಂ, ಆನಿ ಕಿತೆಂಯಿ ನಿರ್ಣಯ ಕರ್ಚ್ಯಾಂತ್ ತಾಚಾ ತಿತ್ಲೊಚ್ ಅಧಿಕಾರ್ ಮ್ಹಾಕಾಯಿ ಆಸಾ ತೆಂ ಜಾಣಾ ಆಸುನೀ ತಾಣೆ ಅಶೆಂ ಎಕಾಚ್ಯಾಣೆ ಘಾತ್ ಕರ್ಚೆಂ ಧೈರ್ ಘೆತ್ಲೆಂ, ಕಿತ್ಯಾ? ಪ್ರೆಸ್ ತಾಚೇ ಆಸ್ತೇಂತ್ ಆಸಾ ದೆಕುನ್ ಆಪುಣ್'ಂಚ್ ತಾಚೊ ಧನಿ ಮ್ಹಣುನ್ ಸಮ್ಜಾತಾ? ಯಾ ಅಶೆಂ ಕೆದ್ನಾ ಕೆದ್ನಾ ಮ್ಹಾಕಾ ಬೆಂವ್ಡಾವ್ನ್ ತಾಚೀಚ್ ಖುಷಿ ಆನಿ ಅಧಿಕಾರ್ ಚಲೈತಲೊ ಮ್ಹಳ್ಯಾ ಮತ್ಲಬಾನ್? ಯಾ ಮ್ಹಾಕಾ ಪ್ರೆಸ್ಸಾಚಾ ಲಾಭಾಂತ್'ಯಿ ಅರ್ಧೊ ವಾಂಟೊ ಮೆಳ್ತಾ, ಪತ್ರಾಂನಿಯಿ ಲಾಭ್ ಮೆಳ್ತಾ ಆನಿ ತಾಕಾ ಮೆಳಾನಾ ಮ್ಹಳ್ಯಾಕಿ ಮೊಸ್ರಾನ್? ಹಾಂತ್ಲೆಂ ಏಕ್'ಚ್ ನ್ಹಯ್, ತೀನ್'ಯಿ ಕಾರಣಾಂ ಆಸುಂಕ್ ಪುರೊ! ಹೆಂ ಖರೆಂ ತರ್ ಹಾಚೇ ಭಾಗೇಂತ್ ಆಸ್ಚೆಂ ಮ್ಹಾಕಾ ಕೆದಾಳಾಯಿ ಆಪಾಯಾಚೆಂ. ಪುಡೆಂಯಿ ತೊ ಆಸೊ ಘಾತ್ ಕರಿಸೊಸಾ ಮ್ಹಣುನ್ ವಿಶ್ವಾಸುಂಕ್ ನಜೊ. ತಾಚಾ ಹಂಗ್ಗಾ ಥಾವ್ನ್ ನಿಕ್ಳುನ್ ಆಲಕ್ ಆಸುಂಕ್'ಜಾಯ್ ಹಾಂವೆಂ, ಹ್ಯಾ ಪಾಸ್ವತ್ ಮ್ಹಜೆಂ ಸ್ವಂತ್ ವೆಗ್ಳೆಂ ಪ್ರೆಸ್ ನಿರ್ಮುಂಕ್'ಜಾಯ್.

ತ್ಯಾ ದಿಸಾಂತ್ ಆನಿ ರಾತಿಂತ್ ಮ್ಹಜೆಂ ಚಿಂತಾಪ್ ಫಕತ್ ಸೊವ್ಯಾ ಪ್ರೆಸ್ಸಾಚಾ ನಿರ್ಮಾಣಾಚೆಂ. ದೇವಚ್ ಮ್ಹಾಕಾ ಅಶೆಂ ಅಶೆಂ ಕರ್ ಮ್ಹಣುನ್ ದೇಶಿತಾ ತಶೆಂ ಭಗಾಪ್; ಹೆಣೆ ಕಿತ್ಲೆಂ ಚಡ್ ಚಿಂತ್ಲೆಂ ತಿತ್ಲೆಂ ಚಡ್ ಜೋರ್ ಆನಿ ಉತ್ತೇಜನ್ ಭಗ್ತಾವಿನ: ಭ್ಯೆಂ ಭಗಾನಾ.

ಮ್ಹಾಕಾ ವಿಶಿನಾಂ ಚಲಂವ್ಚೆಂ ಆನಿ ಟಾಯ್ಪಾಂ ಗುಂತ್ಚೆಂ ಕಾಮ್ ಕರುನ್ ಅಭ್ಯಾಸ್ ಮಾತ್ರ್ ನಾಸ್ಲ್ಲೊ; ಜಾಕಿ ಪ್ರೆಸ್ಸಾಚಿ ಪರಿಪೂರ್ಣ ತಾಣಾಯ್ ಹಾಂವೆಂ ಆಪ್ಣಾಯಿಲ್ಲಿ. ಪರ್ ಸೊವ್ಯೊ ಛಾಪ್ಖಾನೊ ನಿರ್ಮುಂಕ್ ಉಣ್ಯಾನ್ 25000 ರುಪ್ಯಾಂಚೊ ಅಂದಾಜ್ ಜಾಲೊ ಮ್ಹಾಕಾ. ಮ್ಹಜ್ಯಾ ತಾಬ್ಯಾಂತ್ ಆಸ್ಲ್ಲೊ ಫಕತ್ 8 ಹಜಾರ್. ಉದ್ಯೋಗ್ ಪ್ರೆಸ್ಸಾಂತ್ ಮ್ಹಜ್ಯಾ ವಾಂಟ್ಯಾಚೆಂ ಭಂಡ್ವಾಳ್ 15 ಹಜಾರಾಂ ಥಾವ್ನ್ 20-ಂಚೆರ್ ಪಾವುನ್ ಆಸ್ಲ್ಲೆಂ. (ತಿತ್ಲ್ಯಾಕ್ ಭಾಗೇದಾರಾಚೆಂಯಿ). ಆತಾಂ ತೊ ದುಡು ಮ್ಹಾಕಾ ಪಾಟಿಂ ಫೆವುಂಕ್ ಮೆಳಾನಾ. ತೊ ದುಡು ಮ್ಹಾಕಾ ಜಾಯ್, ವಿಂಗಡ್ ಪ್ರೆಸ್ ಕರ್ಚ್ಯಾಂ ಮ್ಹಳ್ಯಾರ್ ಆಪಾಯ್. ಪ್ರೆಸ್ ಕರ್ಚ್ಯೆ ವಾಟೇರ್ ಮಹಾ ಹರ್ಕತ್ ಕರ್ತಲೊ ಮಾತ್ರ್ ನ್ಹಂಯ್, ಪತ್ರಾಂ ಛಾಪ್ಚೆಂಯಿ ತ್ಯಾಚ್ ದಿಸಾ ಬಂದ್ ಕರ್ತಲೊ. ಮ್ಹಜೆಂ ಸ್ವಂತ್ ಪ್ರೆಸ್ ನಿರ್ಮಾಣ್ ಜಾಯ್ನಾರ್ ತಾಕಾ ಫುಟ್ ಕಳಿತ್ ಜಾಂವ್ಕ ನಜೊ.

ಪ್ರೆಸ್ಸಾಚಾ ಬಾಂದ್ಪಾಕ್ ಸುವಾತ್ ಮ್ಹಜಾಚ್ ಆಸ್ತೆಂತ್ ಆಸ್ಲ್ಲಿ. 25 ಹಜಾರ್ ರುಪ್ಯಾಂಚಿ ಮಾತ್ರ್ ಗರ್ಜ್. ತರೀ ದೇವಾಚೆರ್ ವಿಶ್ವಾಸ ಸುನ್ ಪುಲ್ಯಾರ್-ಪೇಂಟಿಂತ್ಲ್ಯಾ ಪೇಪರ್ ವರ್ತಕಾಂ 'ಶ್ರೀನಿವಾಸ್ ಬ್ರದರ್ಸಾಂ'ಕಡೆ ಗೆಲೊಂ. ಆವಯ್ಚ್ಯಾ ಪ್ರೆಸ್ಸಾಕ್ ಜಾಯ್ ಆಸ್ಲ್ಲೆಂ ಕಾಗಜ್ ತಿಂತ್ ಇತ್ಯಾದಿ ಹಾಂವ್ ತಾಚೆಂಚ್ ರಖಮ್ ದರಿರ್ ಹಾಡ್ತಾಲೊಂ. ಮ್ಹಣುನ್ ತಾಂಕಾಂ ಮಜೊ ವಿಶ್ವಾಸ್ ಆನಿ ಅಭಿಮಾನ್ ಆಸ್ಲ್ಲೊ. ಕಿತ್ಲ್ಯಾಯಿ ಮ್ಹಾಲ್ ಉಸ್ಣೆ ದಿತಾಲೆ. ನೊವೆಂ ಪ್ರೆಸ್ ಕರ್ತೆಲ್ಯಾಂಕ್ ಸರ್ವ್ ಥರಾಂಚಿಂ ಯಂತ್ರಾಂ ಹಾಡುನ್ ದಿಂವ್ಚಿ ಏಜನ್ಸಿಯಿ ತಾಂಕಾಂ ಆಸ್ಲ್ಲಿ. ಬದ್ರರ್ಸಾಂ ಪೈಕಿಂ ರಮೇಶ್ ಪೈ ಮ್ಹಜೊ ದೋಸ್ತ್. ತಾಕಾಚ್ ಭೆಟುನ್ ಮ್ಹಜಿ ಆಲೋಚನ್ ಫುಟಾನ್ ಸಾಂಗ್ಲಿ, ಆನಿ ಮಾಗಿರ್ ಮ್ಹಳೆಂ—

"ಹ್ಯಾ ವ್ಹುಜಾ ಸ್ವಂತ್ ನೊವ್ಯಾ ಪ್ರೆಸಾಂತ್ 2 ನೇವ್ಮಾಳಿಂ ಪತ್ರಾಂ
ಛಾಪುಂಕ್ ಜಾಯ್ ಪುರ್ತಿಂ ಸರ್ವ್ ಯಂತ್ರಾಂ ಫಕತ್ 6 ಮೆನ್ಸ್ಯಾಂಚ
ವಾಯ್ದ್ಯಾಕ್ ರೀಣಾ ಹಿಸ್ಪ್ಯಾರ್ ವ್ಹಾಕಾ ವಡ್ಗಾಯ್ಲಾ. ತ್ಯಾ ವಾಯ್ದ್ಯಾ
ಭಿತರ್ ಉದ್ಯೋಗ್ ಪ್ರೆಸ್ಸಾಂತ್ಲೊ ವ್ಹುಜಾ ವಾಂಟ್ಯಾಚೊ 20 ಹಜಾರ್
ರುಪೈ ಕಾಯ್ದ್ಯಾಪ್ರಮಾನ್ ಸ್ವಾಧೀನ್ ಕರುನ್ ತ್ಯಾಚ್ಚೆಂ ರೀಣ್ ತುವಿ
ಸಾಂಗ್ಲ್ಯಾತ್ ತಿತ್ಲ್ಯಾ ವ್ಹಾಡಿ ಸವೆಂ ಪಾಟಿಂ ದಿತಾಂ.

"ಜಾಯ್ತ್ಯಾವೊ ಕಸ್ಸಲಿ ಭಯ್ ಕರ್ನಾಕಾತ್. ಪೈಲೆಂ ತುಮ್ಚೆಂ
ಕಟ್ಟಣ್ ತಯಾರ್ ಕರಾ. ತೆಂ ಜಾತಾನಾ ಪೂರಾ ಮಿಶ್ಶಿನಾಂ ತುಮ್ಚ್ಯಾ
ಘರ್ಕಡೆ ಆಸ್ತಲಿಂ"—ವ್ಹುಣಾಲೊ ತೊ ವ್ಹಾಕಾ ಪೂರ್ಣ್ ಧೈರ್ ದೀವ್ನ್
ಹಾಚೊ ಘುಟ್ ಬಂದಬಸ್ತೆಂತ್ ದವರಾ ವ್ಹಣ್ ಸಾಂಗುನ್ ಘರಾ
ಆಯ್ಲೊಂ.

ದುಸ್ರ್ಯಾ ದಿಸಾ ವ್ಹುಜಾ ಭಾವಾಕ್ ಮೊಂತುಕ್ ಆಪೈಲೆಂ. ತೊ
ತೆದ್ನಾ ಬಾಂದ್ಪಾಂಚೊ ಹೆಳ್ಳಲೊ ಮೇಸ್ತ್ರಿ. ತಾಕಾ ಥಳ್ ದಾಕವ್ನ್
ವ್ಹಾಕಾ ಜಾಯ್ ತ್ಯಾ ನಕ್ಷಾ ಪ್ರಮಾಣೆ ಬಾಂದಾಪ್ ಘಡುಂಕ್ ದುಡು
ಆನಿ ವೇಳ್ ಕಿತ್ಲೊ ಜಾಯ್ ಪಡಾತ್ ವ್ಹಣುನ್ ಅಂದಾಜ್ ವಿಸಾರ್ಲೊ.

"ದುಡು ಕಿತ್ಲೊ ಜಾಯ್ ತೊ ಸಾಂಗುಂಕ್ ಹಾಂವ್ ಸಕಾನಾಂ.
ಸಾಹೇತ್ (ಫಾತರ್, ಸಿಮೆಂಟ್, ಇತ್ಯಾದಿ) ಕಿತ್ಲಿ ಜಾಯ್ ತಿ ಕಾಮ್
ಚಾಲು ಜಾಂವ್ಚ್ಯಾ ಬರಿಚ್ ಸಾಂಗ್ತಾಂ. ತೆದ್ನಾ ತುಂ ವೆಗಿಂ ವೆಗಿಂ
ಹಾಡವ್ನ್ ದಿಶಿ ಜಾಲ್ಯಾರ್ ಎಕಾ ವ್ಹೈನ್ಯಾಭಿತರ್ ಬಾಂದುನ್ ದಿತಾಂ"
ವ್ಹಣಾಲೊ. "ಸಾಹೇತ್ ತುಂಚ್ ಹಾಡಯ್, ದುಡು ಹಾಂವ್ ದಿತಾಂ.
ಫಾಲ್ಯಾ ಥಾವ್ನ್‌ಚ್ ಕಾಮ್ ಶುರು ಕರ್, ಆನಿ ಬಾಂದಾಪ್ ಪ್ರೆಸ್ಸಾಕ್
ವ್ಹಣುನ್ ಕೊಣಾಕ್‌ಚ್,—ತುಜಾ ಕಾಮ್ಗಾರಾಂಕ್ ಲೆಗುನ್ ಬಿಲ್ಕುಲ್
ಸಾಂಗೊನಾಕಾ. ಭಾಡ್ಯಾಕ್ ದೀಂವ್ಕ್ ಘರ್ ವ್ಹಣುನ್ ಸಾಂಗ್"
ವ್ಹಳೆಂ ಆನಿ ವ್ಹುಜಾ ತಾಬ್ಯಾಂತ್ಲ್ಯಾ 8 ಹಜಾರಾಂತ್ಲೆ ಇಲ್ಲೆಂ ಐವಜ್
ತಾಕಾ ದಿಲೆಂ. ತಾಣೆ ದುಸ್ರ್ಯಾಚ್ ದಿಸಾ 1967 ಒಕ್ಟೋಬರ್ 2 ತಾರ್ಕೆರ್
ಆಡಿಪಾಯಾ ಖೊಂಡುಂಕ್ ಶುರ್ವಾತ್ ಕೆಲಿ.

ಂ ಧುಮ್ರಾಚರಣ್ ಆನಿ ನ್ಹೈಸ್ರ್ಯಾಜೆಂ ಮ್ಹೊಸ್ ಭೆಟ್ಟೈಲ್ಯಾ ಉಪ್ರಾಂತ್ ಹಾಂ ಂ ಘರ್ ಜಾಗ್ಯಾ ಸಮೇತ್ ವಿಕುನ್, ಶಹರಾಂತ್‌ಚ್ ವಸ್ತಿ ಘೆಂವ್ಚೆಂ ಯೋಜನ್ ಕೆಲೆಂ. ಸದ್ಯಾಕ್ ಆಧಿಕ್ ಗರ್ಜೆಚ್ಯೊ ವಸ್ತು ಮಾತ್ರ ಾಂಗಾತಾಕ್ ಘೆವುನ್, ಘರ್ ಫಿಚಾರ್ ಕರುನ್, ಆಸ್ತಿಚಿ ಖಬಾರ್ದಾರಿ ಜಾರ್ಚ್ಯಾ ಮಾದ್ರಿಂಕ್ ದೀವ್ನ್ ಆಮಿಂ ಪ್ರೆಸ್ನಾಲಾಗಿಂಚ್ ಭಾಡ್ಯಾಚಾ ಬಿಡಾರಾಂತ್ ಜಿಯೆಂವ್ಕ್ ಆಯ್ಲ್ಯಾಂವ್.

ಒಕ್ಟೊಬರ್ 8 ತಾರ್ಕೆರ್ ಮ್ಹಜೊ ದುಸ್ರೊ ಚೆರ್ಕೊ ರೆಜಿನಾಲ್ಡ್ ಜಲ್ಮಲೊ.

ಹಾಂವೆಂ ಕೆಲಾರಾಯ್ಚಿ ಆಸ್ತ್ ಸಗ್ಳೆಚ್ ಮಾಧ್ರಿಂಕ್ ಮೊಲಾಕ್ ದೀವ್ನ್, ತ್ಯಾ ದುಡ್ವಾನ್ ಶಹರಾಂತ್‌ಚ್ ಲ್ಹಾನ್ ಘರ್ ಆನಿ ಜಾಗೊ ಘೆಂವ್ಚಿ ಆಲೋಚನ್ ಕೆಲಿ. ಹೇ ಆಸ್ತೆಂತ್ 27 ವರ್ಸಾಂ ಲಾಗಾಯ್ತ್ ಆನಾನ್ ಆನಿ ಮಾಯೆನ್ ಕೆಲ್ಲಿ ಅಭಿವೃದ್ ಹಾಂವೆಂ ಜೊಂಚ್ಯೆ ಥಾವ್ನ್ ಧಾಡ್‌ಲ್ಯಾ ದುಡ್ವಾನ್ ಮ್ಹಳ್ಳೆಂ ಮಾಂಡುನ್ ತಾಣೆಂ ವೀಲ್ ಮ್ಹಜಾ ನಾಂವಾರ್ ಕೆಲ್ಲೊ. ತೊ ಬರೈಲ್ಲೊ ವಕೀಲ್ ಪೆದ್ರಾಬಾನ್‌ಂಚ್. ಬರೈತಾನಾ ತಾಣೆ ಕಾಂಯ್ಚ್ ಆಕ್ಷೇಪುನ್ನ್ಯಾಸ್‌ಲ್ಲೆಂ ಬಗರ್ ಪೂರ್ಣ್ ಸಮ್ಮತ್ ದಿಲ್ಲೊ. ಅಶೆಂ ಆಸ್ತಾನಾ ಆತಾಂ ತಿ ಆಸ್ತ್ ವಿಕ್ರ್ಯಾನಾ ಮ್ಹಾಕಾ ಕೊಣಾಚಿಯಿ ಅನುಮತ್ ಘೆಂವ್ಚಿ ಗರ್ಜ್ ನಾಸ್‌ಲ್ಲಿ. ತರಿಪುಣ್ ಬಲ್ಪ್ರ್ಯಾಕ್ ವಿಕ್ಚ್ಯಾ ಬದ್ಲಾಕ್ ಪೆದ್ರಾಬ್‌ಚ್ ಘೆತಾ ತರ್ ಘೆವೊಂ ಮ್ಹಳ್ಯಾ ಇರಾದ್ಯಾನ್ ಹಾಂವೆಂ ತಾಕಾ ಪತ್ರಾದ್ವಾರಿಂ ಮ್ಹಜಿ ಆಲೋಚನ್ ಕಳೈಲಿ. ಪುಣ್ ತಾಣೆ ಬರೈಲಿ ತಿ ಜವಾಬ್ ವಿಚಿತ್ರ್ ಘಾತಾಚಿ!—

“ತಿ ಆಸ್ತ್ ಮ್ಹಾಕಾ ಸಾಕಾ. ಪುಣ್ ತಿ ವಿಕ್ಚೆಂ ಹಕ್ಕ್ ತುಕಾ ನಾ. ತುಜಾ ನಾಂವಾರ್ ಬರೈಲ್ಲೊ ವೀಲ್ ರಿಜಿಸ್ತ್ರೀ ಜಾವ್ನಾ. ತಾಕಾ ಆತಾಂಚಾ ಕಾನೂನಾ ಪ್ರಕಾರ್ ಮೊಲ್ ನಾ. ಆಧುನಿಕ್ ಕಾಯ್ದ್ಯಾಕ್ ಖಾಲ್ ತಾಂತುಂ ಆಮ್ಕಾಂ 6-ಯಿ ಭಾವ್ಡಾಂಕ್ ಸಮಾಸಮ್ ಹಕ್ಕ್ ಆಸಾ. ಪ್ರಶೀ ಎಕ್ಲ್ಯಾಕ್ ವಾಂಟೊ ದೀಲ್ಯಾಬಗರ್ ವಿಕುಂಕ್ ಸೊಡಿನಾಂ.”

ಹೊ ಘೌತ್ ಕೆಲ್ಲೊ ತಾಚೊ ಇರಾದೊ ಮ್ಹಾಕಾ ಕಳ್ಳೊ. ಹಾ
ವೆಂ ಆದಿಂ ಮಿತ್ರ್ ಪ್ರಕಾಶಕ್ ಮನ್ಹಳಾಚಾ ಭಂಡ್ವಾಳಾಕ್ ದುಡು ದಿಲ್ಲಾ
ತರ್ಫೆಚೆ ಹಿಸೆ (ಶೇರ್) ಆಸ್ಲ್ಲೆ. ಸರ್ಕಾರಿ ನೌಕರಾಂಚಾ ನಾಂವಾರ
ಹಿಸೆ ಆಸುಂಕ್ ನಜೊ. ಹಾಂವ್ ಸರ್ಕಾರಿ ನವ್ಕರ್ ಆನಿ ಹಕ್ಕ್ದಾರಾ
ನಾಸ್ಲ್ಲೊ ಆಂಕ್ವಾರೊ ಆಸ್ಲ್ಲ್ಯಾನ್ ತೆ ಹಿಸೆ ಭಾವ್ಜೀಚಾ ನಾಂವಾರ
ಬರ್ರೈಲ್ಲೆ. ಹಾಂವ್ ಕಾಜಾರ್ ಜಾತ್‌ಚ್ ತ್ಯಾ ಹಿಸ್ಯಾಂಕ್ ಹಕ್ಕ್ದಾನ್
ಕಾಯ್ದ್ಯಾನ್ ಮ್ಹಜಿ ಬಾಯ್ಲ್ ಮ್ಹಣುನ್ ಹಾಂವೆಂ ಭಾವ್ಜೀಚಾ ನಾ
ವಾ ವೈಲಿ ಕಾಡುನ್ ಬಾಯ್ಲೇಚಾ ನಾಂವಾರ್ ಬರ್ರೈಲೆ. ಭಾವಜ್
ಉಪ್ರಾಟ್ಲ್ಲೆ. ತೆ ಹಿಸೆ ಆಪ್ಲೆಚ್ ಆಪ್ಲ್ಯಾಚ್ ದುಡ್ವಾಜೆ ಮ್ಹಣುನ್ ತಿ
ಕೊಡ್ತ್ರೀಂತ್ ವ್ಯಾಜ್ ಮಾಂಡ್ಲ್ಲೆಂ. ಪೆದ್ರಾಬಾಬ್ ತಿಕಾ ಪಾಟಿಂಬೊ
ದಿಲ್ಲೊ. ವ್ಯಾಜಾಂತ್ ಹಾಂವ್ ಜಿಕ್ಲ್ಲೊಲೊಂ. ಹೆಂ ಹಗೆಂ ತಾಣೆ ಆತಾಂ
ಮ್ಹಾಕಾ ಘಾರಿಕ್ ಕರ್ಚ್ಯೊ ಸಂದರ್ಭ್ ಕರುನ್ ಘೆತ್ಲ್ಲೊ.

ಹಾಂವೆಂ ಹೊ ನ್ಯಾಯ್ ಕೊಡ್ತ್ರೀಕ್ ವ್ಹೆಲೊನಾ ಕಿತ್ಯಾ, ಮ್ಹಾಕಾ
ಆಸ್ಲ್ಲ್ಯೊ ಜವಾಬ್ದಾರ್ಯೊ ಹಿಸ್ಪಾವತ್ರ್ಯೊ. ಬೊಂಬೈಂತ್ರ್ ಆಸ್ತಾನಾ
ಹಾಂವ್ ಫಕತ್ ಸಂಪಾದಕಾಚಿ ಜವಾಬ್ದಾರಿ ಮಾತ್ರ್ ಪಳೆತಾಲೊಂ.
ಇತರ್ ಜವಾಬ್ದಾರ್ಯೊ ಛಾಪ್ಣಾರ್ ಆನಿ ಸಂಚಾಲಕ್ ಸುಧಾರ್ಸಿತಾಲೆ.
ಆತಾಂ ತೀನ್‌ಯೀ ಹುದ್ದೆ ಹಾಂವ್ ಎಕ್ಲ್ಲೊಚ್ ಸಾಂಬಾಳ್ತಾಲೊಂ. ಚಪ್ತೆ,
ಪ್ರೆಸ್ಸಾಚಾ ಮೆನೆಜರಾಚೊಯೀ ಮ್ಹಜಾಚ್ ತಾಬ್ಯಾಂತ್ ಆಸ್ಲ್ಲೊ.
ಕಾರಣ್, ಮ್ಹಜಾ ಭಾಗೇದಾರಾಂಕ್ ಶಿಕಾಪ್ ಬವ್ ಉಣೆಂ. ಹ್ಯಾಂಚಾ
ಇಡ್ಯಾಂತ್ ಕೊಡ್ತ್ರೆಚೆ ಲಪ್ಡೆ ನಾಕಾತ್ ಮ್ಹಣುನ್ ಹಾಂವ್ ವಾಂಟಿ
ದೀಂವ್ಕ್ ಒಪ್ಲೊಂ ಆನಿ, ಆಸ್ತೀಕ್ ಮೊಲ್ ಬಾಂದುನ್ ವಾಂಟ್ಯಾಂಚೆಂ
ಐವಜ್ ಸಿಗದ್ ಕರ್ಚ್ಯೊ ಅಧಿಕಾರ್‌ಯೀ ತಾಚ್ ಪೆದಾಬಾಬ್‌ಚ್ ದೀವ್
ಗಾಂವಾಕ್ ಆಪ್ಲೈಲೆಂ.

''ಹಾಂವ್ ಗಾಂವಾಕ್ ಯೆನಾಂ. ಎಕೆಕ್ಲ್ಯಾಕ್ ಪಾಂಯ್ಶಿಂ ರುಪ್ಯೆ
ದೀ ಆನಿ ಮಾಗಿರ್ ವೀಕ್; ಮ್ಹಾಕಾ ಎಕ್ಲ್ಯಾಕ್ ವಾಂಟೊ ನಾಕಾ,''
ಅಶಿ ತಾಚಿ ಜವಾಬ್ ಆಯಿಲ್ಲಿ.

ಆತಾಂ ಹಾಂವೆಂ ಮ್ಹಜಾ ದೊಗಾಂ ಭಾಂವಾಂ ಆನಿ ದೊಗಿಂ ಭೃಣಾಂಕಡೆ ವಾಂಟೊ ಜಾಯೆಗ್ಗ ಮ್ಹಣುನ್ ವಿಸ್ರಾಲೆಂ. ಧಾರ್ವಿಕ್ ಪಾಂತ್ಲ್ಯಾ ದೊಗಾಂಸಿಯಿಯೊ ಆಪ್ಣಾಕ್ ನಾಕಾ, ಆಧಿಂ ತುವೆಂ ಆವಯ್ಕಾಂ ಚಿಲ್ಲೆಂ/ದಿಲ್ಲೆಂ ಮೊಸ್ತು ಪಸಾ ಮ್ಹಳೆಂ. ಬಾಯೆನ್ ಆಸಿ ನೊಂತುನ್ ಸಾಯ್ ಮ್ಹಳೆಂ. ಕಿತ್ಯಾ, ತೆದ್ನಾ ಶಿಂ ಗರ್ಜೆವಂತಾಂ; ತಾಂಕಾಂ ವಾಂಟೊ ದಿಲೊ. ಮಾಗಿರ್ ಹಾಂವೆಂ ಸಗ್ಳಿ ಆಸ್ತ್ ಸೆಜಾರೀ ಮಾದ್ರಿಂ ಚ್ ಮೊಲಾಕ್ ದಿಲಿ. ತ್ಯಾ ದುಡ್ವಾನ್ ಇಜ್ಯೆ ಕಾಪಿಕಾಡಾಂತ್ ಪ್ರೆಸ್ಸಾಲಾಗಿಂಚ್) ವೊಣೆ ಭಿತರ್ಲೆಂ ಎಕ್ ಪರ್ಸೆಂ ಘರ್ ಆನಿ ಕಾಲ್ಯೊ ಕೆಲ್ರ್ಯೊ ಮೂಳ್‌ಗೇಣಿಚೊ ಜಾಗೊ ಸಮೇತ್ ಮೊಲಾಕ್ ಘೆವುನ್ ತಾಂ ತುಂ ಜಿಯೆಲೊಂ,

ಭಾಗಿಯೆಕ್ ಫುಟ್ಲೆ ಏರ್

ಆಮ್ಚೊ ಭಾಗಿಯೆಚೊ ಉದ್ಯೊಗ್—ಛಾಪ್ಖಾನೊ—ಮ್ಹಜ್ಯಾ ಪ್ರಸಾ ರಾನ್ ಆನಿ ಆಡಳ್ತ್ಯಾನ್ ಪ್ರಗತೆಚಾ ಕದಮಾಂನಿ ಚಮ್ಕಲೊ. ಮ್ಹಜ್ಯಾ 2 ಪತ್ರಾಂ ಶಿವಯ್ ಹಾಂವೆಂ ಶ್ರೀ ಜೆ. ಎಮ್. ಲೊಜೊ ಪ್ರಭುಚೆಂ (ಸ್ವತಂತ್ರ ಪಾರ್ಟಿಚೆಂ) ಇಂಗ್ಲಿಷ್ ಹಾಪ್ತ್ಯಾಳೆಂ "ಇನ್‌ಸಾಯ್ಟ್" ಪತ್ರ ಛಾಪ್ಚೆಂ ಕಂತ್ರಾಟ್ ಘೆತ್ಲೆಂ. ಆಶೆಂ ಆದಾಯ್ ಚಡ್ಲೊ. ನಷ್ಟಾಚೆಂ ಭೆಂ ಪಳ್ಳೆಂ.

ಮ್ಹಜಾ ಪತ್ರಾಂಸಿಯೊ ಮ್ಹಾಕಾ ದಾದೊಶಿ ನಫ್ಯೊ ದಿಲೊ. ಸ್ವಂತ್ ಪ್ರೆಸ್, ವಹಿವಾಟ್ ಖುದ್ ಕರ್ತಾಂ ತೆಂ ಜಾಣಾ ಜಾಲ್ಲ್ಯಾ ಮ್ಹಜಾ ಪತ್ರಾಂಚಾ ವಾಚ್ಪ್ಯಾಂಕ್ ಹಿಂ ಪತ್ರಾಂ ಬಂದ್ ಜಾಂವ್ಚಿಂ ನ್ಹಂಯ್, ಜಾಳೊವ್ಂಚಿಂ ಮ್ಹಳ್ಳೊ ವಿಶ್ವಾಸ್ ಭಗ್ಲೊ ಆನಿ ವರ್ಗಣ್ಯೊ ಖುಬ್ ಆಯ್ಲ್ಯೊ. ದೋನ್/ತೀನ್ ವರ್ಸಾಂಚಿ ವರ್ಗಣಿ ಮುಂಗಡ್ ದಿಂವ್ಚಾ ಕಡೆ ಪರ್ಯಾನ್ ಪಾತ್ಯೆಣ್ ಚಡ್ಲಿ ತಾಂಚಿಂ. ಪ್ರತಿಯಾಂಚೊ ವಿಕ್ರೊ 4000 ಜಾಲೊ. ಇಸ್ತಿಹಾರಾಂ ಚಡ್ ಆಯ್ಲಿಂ; ತಾಂತುಂ ಕೇಂದ್ರ ಸರ್ಕಾರಾಚಿಂಯೊ ಆಸ್ಲ್ಲಿಂ. ಆಶೆಂ ಪ್ರೆಸ್ಸಾಂತ್ಲ್ಯಾ ಲಾಭಾಚೊ ವಾಂಟೊ ಆನಿ ಮ್ಹಜ್ಯಾ ಪತ್ರಾಂಚೊಯಿ ಮೆಳ್ತಾನಾ ಮ್ಹಜೆಂ ಸಂಪಾದನ್

ರೈಲ್ವೆಂತ್ಲ್ಯಾ ಸಾಬಾಳ್ಯಾ ತಿತ್ಲೆಂ ಜಾಲೆಂ. ರೆಲ್ವೇ ನವ್ಕರಿ ತ್ಯಾಗ್ ಕೆಲ್ಲ್ಯಾ ತರ್ಪೆನ್ ಮ್ಹಾಕಾ ಚುಚುರುಂಕ್ ನೀಬ್ ನಾ.

ಖೈಂ ಬರೆಂಪಣ್ ಜಾತಾ ಥೈಂ ವಾಯ್ಟ್ಯಾಚಿ ಇಜಾ ಚಡ್ ಮ್ಹಣ್ಟಾತ್. ಹೆಂ ಮ್ಹಣಾಪ್ ಆಮ್ಚ್ಯಾ ಪ್ರೆಸ್ಸಾಂತ್‌ಯೀ ಜ್ಯಾರಿ ಜಾಂವ್ಕ್ ಲಾಗ್ಲೆಂ ಆಸಾ ತಾಚಿ ಖುಣಾ ಮ್ಹಾಕಾ ದಿಸ್ಲಿ. ಕಾಮ್ಗಾರಾಂ ಮಧ್ಲ್ಯಾ ಎಕ್ಲ್ಯಾ ಶಿಂತ್ರ್ಯಾಳ್ಯೊ ಆನಿ ಮ್ಹಜೊ ಪಾರ್ಟ್‌ನರ್ ಮ್ಹಜ್ಯಾ ಪಾಟ್ಲ್ಯಾನ್ ಎಕ್ಟಾನ್ ಘುಟ್ಕ್ರಾಳಿ ಕರುಂಕ್ ಲಾಗ್ಲ್ಯಾತ್ ಮ್ಹಳ್ಳೀ ಖುಣಾ ತಿ. ಪುಣ್ ತೊ ಘುಟ್ಕ್ರಾಳ್ ಕಿತೆಂ ತೊ ಪಾರ್ಕುಂಕ್ ಹಾಂವಿಂ ಸಕ್ಲೊಂನಾ; ಆನಿ ಹೆರ್ ಕೊಣ್ ಕಾಮ್ಗಾರ್ ಪಾರ್ಕುಸ್ ಮ್ಹಾಕಾ ಕಳಂವ್ಕ್ಯೀ ಸಕ್ಲೊನಾ.

ಮ್ಹಾಕಾ ಮ್ಹಜಾ ಪತ್ರಾಂಕ್ ಜಾಯ್ ತಿತ್ಲೆಂ ಕಾಗಾಜ್ (ನ್ಯೂಸ್ ಪ್ರಿಂಟ್) ವಿದೇಶಾ ಥಾವ್ನ್ ಹಾಡಂವ್ಚೆಂ ಲಾಯ್ಸನ್ಸ್ ಕೇಂದ್ರ ಸರ್ಕಾರ್ ದಿತಾಲೊ. ಹಾಂವ್ ತೆಂ ಫಿನ್ಲಂಡಾ ಥಾವ್ನ್ ಹಾಡೈತಾಲೊಂ. ತೆಂ ಪ್ರೆಸ್ಸಾಕ್ ಯೇವ್ನ್ ಪಾವ್ತಾನಾ ಜುಮ್ಲಾ ಖರ್ಚ್ 3500/- ಜಾತಾಲೊ. 1966-ಂತ್ ಪಾಂವ್ಡಾಚೆಂ (ಇಂಗ್ಲಿಷ್ ದುಡ್ವಾಚೆಂ) ಮೋಲ್ 13/- ಆಸ್‌ಲ್ಲೆ ಎಕ್ದಮ್ 18/- ಜಾಲೆಂ! ಹೇ ವಾಡ್ಣೇನ್ ತ್ಯಾ ವರ್ಸಾ ಮ್ಹಾಕಾ ಕಾಗ್ದಾಂ ಹಾಡಂವ್ಚ್ಯಾ ಖರ್ಚ್ 5000 ರುಪ್ಯಾಂಚೆರ್ ಪಾವ್ಲೊ. ಹೊ ನಷ್ಟ್ ಭರ್ತಿ ಕರ್ಚಿ ಎಕ್‌ಚ್ ವಾಟ್ ಮ್ಹಜ್ಯಾ ಪತ್ರಾಂಚೆಂ ಮೋಲ್ ಚಡಂವ್ಚಿ. ದೆಕುನ್ ಮಿತ್ರ್ ಪ್ರತಿಯೆರ್ 5 ಪೈಶೆ ಆನಿ ಝುಲ್ಯಾರ್ 10 ಪೈಶೆ ಮೊಲಾಚಿ ದರ್ ಚಡ್ ಕೆಲಿ.

ಹೆಂ ದೆಕ್ಲ್ಲ್ಯಾ ಮ್ಹಜಾ ಭಾಗೇದಾರಾನ್ ಲೆಕ್ಲೆಂ ಹಾಂವೆಂ ತಿ ದರ್ ಲಾಭ್ ಜೊಡ್ಚ್ಯಾ ಖಾತಿರ್ ವಾಡೈಲಿ ಮ್ಹಣುನ್ ಆನಿ ಪತ್ರಾಂ ಛಾಪ್ಚೇ ಕಂತ್ರಾಟ್-ದರಿಂತ್‌ಯೀ ವಾಡಾಪ್ ಕರುಂಕ್‌ಜಾಯ್ ಮ್ಹಳ್ಳೆಂ ಶರ್ತ್ ತಾಣೆ ಮ್ಹಜಾ ಕಡೆ ಹಾಡ್ಲೆಂ. ಹೆಂ ತಾಕಾ ತ್ಯಾ ಶಿಂತ್ರ್ಯಾಳ್ಯಾ ಕಾಮ್ಗಾರಾನ್ ಶಿಕವ್ನ್ ದಿಲ್ಲೆಂ ಆಸ್ತಲೆಂ. ತೆದ್ನಾ ಹಾಂವೆಂ ತಾಕಾ ಸ್ಪಷ್ಟ್ ರೀತೀನ್ ವಿವರಾವುನ್ ಸಾಂಗ್ಲೆಂ ಹಾಂವೆಂ ಪತ್ರಾಂಚಿ ದರ್ ವಾಡೈಲ್ಲ್ಯಾನ್ ಕಾಗ್ದಾಂಚಾ ಮೋಲಾನ್ ಜಾಲ್ಲೊ ನಷ್ಟ್ ಮಾತ್ರ್ ಭರ್ತಿ ಜಾತಾ; ವಿನಃ ಏಕ್ ಪೈಸೊ

ಆಸ್ಸೈಕಡ್ಲ್ಯಾನ್ ಹಾಂವೆಂ ಬೆಂಗ್ಳೂರಾಂತ್ಲ್ಯಾ ಶ್ರೀ ಲೊರೆನ್ಸ್ ರ್ನಾಂಡಿಸಾಚೊ ಸಂಪರ್ಕ್ ಕರುನ್ ತಾಚಾ ಮಾರ್ಫತ್ ಸರ್ವ್ ಗಾಂಚಾ ಟಾಯ್ರ್ಯಾಂಕ್ ಒರ್ಡರ್ ದಿಲ್ಯೆಲಿಂ. (ತೊ ಶ್ರೀ ಜೊರ್ಜ್ ರ್ನಾಂಡಿಸಾಚೊ ವ್ಹಡ್ ಭಾವ್.)

ಚಟುವಟಿಕ್ ಗುಪಿತಾಯೆನ್ ಜಾಯೊತ್ ಗೆಲಿ. ಎಕಾ ದಿಸಾ ಗೇದಾರಾನ್ ಮ್ಹಜಾಕಡೆ ದುಬಾವಾಸ್ಪದಾಚೆಂ ಮೋಡಿನ್ ವಿಸಾರ್ಲೆಂ— ತುಜಾ ಕಂಪಾಂವ್ಡಾಂತ್ ಕಸಲೆಂಗಿ ಬಾಂದಾಪ್ ಜಾತಾಯಾಂ, ಕಸಲೆಂ?"

"ವ್ಹಾಡ್ಲಾ ಪ್ರೆಸ್ಸಾಂತ್ಲೆಂ ಸಂಪಾದನ್ ಘರ್ಚ್ಯಾ ಖರ್ಚಾಕ್ ಪಾವನಾ. ತ್ರಾಂ ವರ್ವಿಂ ಲುಕ್ಸಾಣ್ ಜಾತಾ. ದೆಕುನ್ ಭಾಡ್ಯಾಕ್ ಘರ್ ಬಾಂ ತ್ತಾಂ" ಮ್ಹಣಾನ್ ಘಸ್ಯೆಲಿಂ.

ಬಾಂದಾಪ್ ಒಕ್ಟೋಬ್ರಾಚಾ ನಿಮಾಣ್ಯಾ ಹಫ್ತ್ಯಾಂತ್ ಆಖೇರ್ ಾಂವ್ಚ್ಯಾ ಹಂತಾಕ್ ಪಾವ್ಲೆಂ ತೆದ್ನಾ ಎಕಡ್ಯಾನ್ ಎಕೇ ಲೊರ್ಯೇರ್ ುಂತ್ರಾಚ್ಯೊ ಪೇಟ್ಯೊ ಹಾಡುನ್ ಶ್ರೀ ರಮೇಶ್ ಪೈನ್ ಮ್ಹಜಾ ಣೆಚಾ ತೊಂಡಾರ್ ದೆಂವೈತಾನಾ ಘುಟ್ ಆಪಾಪೆಂ ಉಗ್ಡ್ಪೊ ಲೊ ಆನಿ ಭಾಗೇದಾರಾಕ್ ಕಳ್ಳೊ. ಆತಾಂ ಜೊಂಬ್ ತಾಚಾ ತಾಂತ್ ಫುಟ್ಲ್ಯಾಬರಿ ತೊ ಚಡ್ಫಡತ್ ಮ್ಹಜಾಲಾಗಿಂ ಆಯ್ಲೊ ಆನಿ ಹೆಂ ಕಿತೆಂ ಕೆಲೆಂಯ್ ಪಾಪ್ಯಾ! ಕಿತ್ಲ್ಯಾ ಆಸೊ ಘಾತ್ ಕೆಲ್ಯೊ?" ಣಾನ್ ಕಳ್ವಳ್ಯಾಂನಿ ಸಣ್ಸಣ್ಲೊ.

"ತುಜಾ ವಿಶ್ವಾಸ್-ಘಾತಾಕ್ ತುಕಾ ಪ್ರತಿ-ಘಾತ್ ನ್ಹಂಯ್ ತರ್ ಆನಿ ತೆಂ ಕರುಂಕ್ ಜಾಯ್ ಸ್ಲೆಂ ಹಾಂವೆಂ? ಮ್ಹಜಾ ಪತ್ರಾಂ ಖಾತಿರ್ ಚ್ ಮ್ಹಣುನ್ ಆವಿಂ ಸಾಂಗಾತಾ ವದ್ರಾಡುನ್ ರಚ್ಲೆಲೆಂ ಪ್ರೆಸ್ ತುಜೆಂ ಎಕ್ಲ್ಯಾಚೆಂಚ್ ಮ್ಹಳ್ಳ್ಯಾಬರಿ ತುವೆಂ ಮ್ಹಜಿಂ ಪತ್ರಾಂ ಛಾಪ್ಚೆಂ ಬಂದ್ ಕರ್ತಾಂ ಮ್ಹಣುನ್ ಭೆಂವ್ಡಾಯ್ಲೆಂನಾಯ್ ವೇ? ಆನಿ ಬಂದ್ ಕರ್. 2 ವರ್ಸಾಂಚಿ ಆಮ್ಚಿ ಪಾರ್ಟ್ನರ್ಶಿಪ್ ಯೊ ನವೆಂಬರ್ ಏಕ್ ತಾರ್ಕೆ ಥಾವ್ನ್ ರದ್ದ್ ಕರ್ಯಾಂ. ಮ್ಹಜ್ಯಾ ಪಾಂಟ್ಯಾಚೊ ದುಡು ಮ್ಹಾಕಾ ದೀ ಆನಿ ತೆಂ ಪ್ರೆಸ್ ತೂಂಚ್ ಚಲಯ್. ಮ್ಹಜೆಂ ಹಾಂವ್ ಚಲೈತಾಂ" ಮ್ಹಳೆಂ ಗತ್ರಾನ್ ಉಲವ್ನ್.

ಆತಾಂ ತಾಚೆ ದೊಳೆ ಉಗ್ತೆಜಾಲೆ; ತೊ ರೊಕ್ಡೊ ವೊನಾಳ್ಯೊ ಛಾಪ್ಚಿ ದರ್ ವಾಡಂವ್ಕ್‌ಜಾಯ್ ಮ್ಹಳ್ಳೆಂ ಶರ್ತ್ ರದ್ ಕೆಲೆಂ ಆನಿ ಹಾಂವೆಂ ತಾಕಾ ಸೊಡುನ್ ಪೆಗ್ಳೆಂ ಪ್ರೆಸ್ ಕರುಂಕ್ ನಜೊ ಮ್ಹಣುನ್ ಸಳಾಕ್ ಲಾಗುನ್ ಪರಾತ್ತುಂಕ್ ಲಾಗ್ಲೊ.

“ನೊವ್ಯಾ ಪ್ರೆಸ್ಸಾಕ್ ಹಾಂವೆಂ ಹಾಡೈಲಾ ತೊ ವ್ಹಾಲ್ ಲೊಣ್ಚೆಂ ಕರುನ್ ದವರ್ಚ್ಯೊವೇ? ವೇಳ್ ಉತ್ರುನ್ ಗೆಲೊ. ಎಕಾ ಹಾಪ್ತ್ಯಾನ್ (ನವೆಂಬರ್ ಪೈಲ್ಯಾ ಹಾಪ್ತ್ಯಾಂತ್) ಮ್ಹಜಿ ಪತ್ರಾಂ ನೊವ್ಯಾ ಛಾಪ್ಖಾನ್ಯಾಂತ್ ಛಾಪ್ಚಿ ವ್ಯವಸ್ಥಾ ಕರುನ್ ಜಾಲ್ಯಾ. ತಿ ಹಾಂವ್ ಕೊಣೆ ಕಿತೆಂ ಸಾಂಗ್ಲ್ಯಾರೀ ಬದ್ಲಿನಾಂ” ಮ್ಹಣುನ್ ಸಿರ್ದಯೆನ್ ಸಾಂಗುನ್ ಸೊಡ್ಲೆಂ.

ತೊ ಮ್ಹಜೇರ್ ಚಿಡ್ಲೊ ಆನಿ, “ಪ್ರೆಸ್ ತಯಾರ್ ಕೆಲೆಂಯ್ ಮ್ಹಜೇ ಖಬ್ರೇವಿಣೆ. ಕಾಮ್ಗಾರ್ ಖಂಚೆ ಹಾಡ್ತಾಯ್ ಪಳೆತಾಂ” ಮ್ಹಣಾಲೊ ಅಧಿಕಾರಾಚಾ ಗತ್ತಾನ್.

“ಕಾಮ್ಗಾರ್ ತುಜಾ ಪ್ರೆಸ್ಸಾಂತ್ಲೆಚ್ ಹಾಂಗಾ ಯೆತೆಲೆ, — ತಾಂಕಾಂ ಕಾಮ್ ಜಾಯ್ ತರ್ ಯೆತೆಲೆ” ಮ್ಹಳೆಂ ಹಾಂವೆಂ ಭೆಷ್ಕಿರಾಯೆನ್.

“ಕೊಣ್ ಯೆತಾ ತಾಕಾ ಪಳೆವ್ನ್ ಸೊಡ್ತಾಂ!” ಮ್ಹಣುನ್ ತಾಣೆ ಭೆಂವ್ಡಾಯಿಲ್ಲ್ಯಾಕ್.—

“ಕಾಮ್ ನಾ'ಸುನೀ ತಾಂಕಾಂ ಸಾಂಬಾಳ್ ದೀವ್ನ್ ದವರ್ಚಿ ತಾಂಕ್ ತುಕಾ ಆಸಾ ತರ್ ದವರ್. ಹಾಂವ್ ಬೊಲ್ತ್ಯಾಂ ಕಾಮ್ಗಾರಾಂಕ್ ಹಾಡ್ತಾಂ” ಮ್ಹಣುನ್ ಹಾಂವೆಂ ಪ್ರತಿಪಾವ್ ಕೆಲೊ.

ತೊ ಗೆಲೊ. ಥೊಡ್ಯಾ ವೆಳಾನ್ ಹಾಂವೀಂ ಗೆಲೊಂ ಪ್ರೆಸ್ಸಾಕ್. ಥೈಂ ಮೀಟಿಂಗ್ ಚಾಲು ಆಸ್ಲ್ಲೆಂ. ಹಾಂವ್ ಮಧೆಂ ಗೆಲೊಂ ಆನಿ ಮ್ಹಜೊ ನ್ಯಾಯ್ ತಾಂಕಾಂ ಸಮ್ಜಾಶಿಂ ವಿವರಾವುನ್ ಸಾಂಗ್ಲೊ ಆನಿ ನಿಮಾಣೆ ವಿಸಾರ್ಲೆಂ.—

"ತುಮ್ಚ್ಯಾ ಪೈಕಿಂ ಕೊಣ್ ವ್ಹಡ್ಲ್ಯಾ ಸೊವ್ಯಾ ಪ್ರೆಸಾಂತ್ ಕಾಮಾ ಕ್ ಯೆಂವ್ಕ್ ಕಬೂಲ್ ಆಸಾತ್ ತೆ ವ್ಹಡಾ ಅಕ್ಷರಾಂಚ್ ನಾಂವಾಂ ದಿಯಾ. ಕಬೂಲ್ ನಾಂತ್ ತರ್ ಹಾಂವ್ ಭಾಯ್ಲ್ಯಾ ಹಾಡ್ತಾಂ."

"ಹಾಂಗಾ ತುಜೆಂ ಪತ್ರಾಂ ಆಸ್‌ಲ್ಲ್ಯಾನ್ ಮಾತ್ರ್ ಆಮ್ಕಾಂ ಕಾಮ್ ಆಸಾ. ಶಿಂ ತುಂ ವ್ಹೊರ್ಶಿ ಜಾಲ್ಯಾರ್ ಆಮಿಂ ಹಾಂಗಾ ಕಿತೆಂ ಕರ್ಚೆಂ? ಫುಂಕ್ಯಾ ಲಿಕಾರ್ ಸಾಂಬಾಳ್ ದಿತಾಗೀ ಕೊಣ್? ಆಮಿಂ ತುಜಾಚ್ ಪ್ರೆಸಾಕ್ ಯೆತಾಂವ್" ವ್ಹಡ್ಲಾಲೊ ಎಕ್ಲೊ ಸಕ್ಡಾಂಚೇ ತರ್ಫೆನ್. ಶಿಂ ತ್ಯಾಳ್ಯಾನ್ ಎಕ್ಲ್ಯಾನ್ ಮಾತ್ರ್ ನಾಂವ್ ದಿಲೆಂನಾ. ಹೆರಾಂ 6 ಜಣಾಂನಿ ದಿಲೆಂ.

ಕಾಮ್ಗಾರಾಂಚಿ ಬಂದ್‌ಬಸ್ತ್‌ಯಿ ಜಾಲಿ. ಯಂತ್ರಾಂ ಜಾಂದ್ಯಾ ಭಿತರ್ ಮಾಂಡ್ಚೆಂ ಕಾಮ್ ಜಾತಾನಾಂಚ್ ಮದ್ರಾಸಾ ಥಾವ್ನ್ ಟಾಯ್ಪಾಂಚಿಂ ಪಾರ್ಸೆಲಾಂ ಯೆಂವ್ನ್ ಪಾವ್ಲಿಂ. ನವೆಂಬ್ರಾಚೇ ಪೈಲೆರ್ ಉದ್ಯೊಗ್ ಪ್ರೆಸಾಂತ್ಲೆ 6 ಕಾಮೆಲಿ ಆಯ್ಲೆ ಆನಿ ಟಾಯ್ಪಾಂ ಮಾಂಡುನ್ ದವರ್ಚ್ಯಾ ಕಾಮಾಕ್ ಲಾಗ್ಲೆ. ನವೆಂಬರ್ 4 ತಾರ್ಕೆರ್ ವ್ಹಡ್ಲೆಂ ಸೊಪೆಂ "ಸ್ವತಂತ್ರ ಪ್ರೆಸ್" ತವಳ್ಚ್ಯಾ ಸಹಾಯಕ್ ಕಮಿಶನರಾನ್, ಶ್ರೀ ಎಫ್. ಎಮ್. ಮಿನೆಜಸಾನ್ ಉಗ್ತಾಂವ್ಲೆಂ. ಇಜ್ರೆಚಾ ವಿಗಾರಾನ್, ಫಾ. ಎಲೊಶಿಯಸ್ ರೆಜಿಲ್ಲೊನ್ ಆಶಿರ್ವಾದಿಲೆಂ. ಶ್ರೀಮತಿ ಲುಯೆಲ್ಲಾ ಲೊಜೊ ಪ್ರಭುನ್ ಮುಖ್ಯ ಸೈರಿಣಿಚೆಂ ಸ್ಥಾನ್ ದಿಲೆಂ. ವ್ಹಡ್ಲೆಂ ದೊನ್ಯಿ ಪತ್ರಾಂ ತ್ಯಾಚ್ ಹಾಪ್ತ್ಯಾ ಥಾವ್ನ್ ಸೊವ್ಯಾ ಪ್ರೆಸಾಂತ್ಲಿಂ ದವ್ಲತೆನ್ ಭಾಯ್ರ್ ಸರ್ಲಿಂ. ಶ್ರೀ ಲೊಜೊ ಪ್ರಭುಚಾ ಇಂಗ್ಲಿಷ್ ಪತ್ರಾಕ್ ಜಾಯ್ ಪುರ್ತಿಂ ಟಾಯ್ಪಾಂ ಯೆಂವ್ಕ್ ತಡವ್ ಜಾಲ್ಲ್ಯಾನ್ ತೆಂ ಪತ್ರ್ ಮಾತ್ರ್ ಉದ್ಯೊಗ್ ಪ್ರೆಸಾಂತ್ ಉರ್ಲೆಂ. ವ್ಹಡ್ಲೆಂ ಆಫೀಸ್ ಆನಿ ಟೆಲಿಫೋನ್ ಹಾಡುನ್ ವ್ಹಡ್ಲ್ಯಾ ಘರಾಂತ್‌ಚ್ ಆಟಾಪುನ್ ಚಲ್ಲೆಲಿಂ.

ಅಶೆಂ ಫಕತ್ ಎಕಾಚ್ ಮ್ಹೈನ್ಯಾಚೇ ಅವ್ದೇ ಭಿತರ್ ಹಾಂವ್ ಘಾತುಕ್ಯಾ ಭಾಗೇದಾರಾಂಚೇ ಮುಟಿಂತ್ಲೊ ಪರಿಪೂರ್ಣ್ ಮೆಕ್ಳ್ಯಾನ್ ಅಝೂದೀ ಜಾಲೊಂ. ಒರೇ 8 ಹಜಾರ್ ರುಪೈ ಹಾತಾಂತ್ ಆಸುನ್, ಬಾಂದಾಪ್ ಆನಿ ಪ್ರೆಸ್ ಮೆಳುನ್ 25 ಹಜಾರಾಂಚೆಂ ಯೋಜನ್

ತಿತ್ಲೆಶಾ ವಾಯ್ಡ್ಯಾಂತ್ ಕಾರ್ಯಾಂತರ್ ಜಾಲ್ಲೆಂ ಸಾಹಸ್ ದೆಕ್ತಾನಾ
ಮ್ಹಾಕಾ ಹೆಂ ಎಕ್ ಸ್ವಪಾಣ್ಗೀ ಯಾ ನೀಜ್ ಮ್ಹಳ್ಳೊ ದುಬಾವ
ಭಗ್ಲೊ. ದೆವಾಚಿ ಸಹಾಯ್ ಆನಿ ನಿಸ್ವಾರ್ಥ್ಯಾ ಹಿತಚಿಂತ್ತಕಾಂಚಿ ತುರ್
ದಯಾ,—ಹ್ಯೊ 2 ಸಕ್ತ್ಯೊ ಖೈಂ ಏಕ್ ಜಾವ್ನ್ ಕಾಮ್ ಕರ್ತಾತ
ಥೈಂ ಅಸಲಿಂ ಅಜಯ್ರಾಂ ಘಡ್ಯಾನ್ಂಚ್ ಜಾತಾತ್, ಹಾಕಾ ರುಜ್ವಾತ
ಹಾಂಚಾಕೀ ಬಳಿಷ್ಟ ದುಸ್ರಿ ಜಾಯ್ಗೊ? ಆಸಿಕೀ ಆಸಾತ್. ತ್ಯೊ ಫುಡೆ
ಎಕಾ ಪಾಟ್ಲ್ಯಾನ್ ಏಕ್ ಯೆತಾತ್.

ನೊವೆ ಸಮಸ್ಯ / ಪರಿಹಾರ್

ಆತಾಂ ಭೆಟ್ಲಿ ಮ್ಹಾಕಾ ಎಕಾ ನಂತರ್ ಎಕ್ ನೊವೆ ಸಮಸ್ಯ
ಪೈಲೊ ತೊ ಉದ್ಯೊಗ್ ಪ್ರೆಸ್ಸಾಂತ್ಲೊ ದುಡ್ವಾ-ವಾಂಟೊ 20 ಹಜಾರ್
ರುಪ್ಯೆ ಭಾಗೇದಾರಾ ಥಾವ್ನ್ ಸ್ವಾದೀನ್ ಕರ್ಚ್ಯೊ. ತೊ ಖುಸಿವಾಸೇನ
ದೀಂವ್ಕ ಇನ್ಕಾರ್ ಅಥ್ವಾ ಲಾಂಬ್ ಫಳಾಯ್ ಕರೀತ್ ತರ್, ಕಸಲ
ಲಪ್ಡ್ಯಾಂಕ್ ಗಳೊ ದೀಂವ್ಕ ಪಡ್ತಾ ಕೊಣ್ಣಾ ಮ್ಹಳ್ಳೊ ದುಸ್ರೊ
ಅಶೆಂ ಜಾಲ್ಯಾರ್ ರಮೇಷ್ ಪೈಚೆಂ ಯಂತ್ರಾಂ ತರ್ಫೆಜೆಂ 17 ಹಜಾರ
ರೀಣ್ ಕಶೆಂ ಫಾರಿಕ್ ಕರೂಂ ಮ್ಹಳ್ಳೆಂ ತಿಸ್ರೆಂ.

ಭಾಗೇದಾರ್ ಆತಾಂ ಮ್ಹಜೆರ್ ಅಸೊ ದ್ವೇಷಾನ್ ಫುಗಾರ್ತ್ಲೊ
ಕೀ ತಾಚಾಕಡೆ ಉಲಂವ್ಕ ವೆಚೆಂ ಮ್ಹಾಕಾ ಆಪಾಯಾ ಭರಿತ್ ಜಾಲೆಂ
ಎಕಾ ಜಾಣಾರ್ಯಾಕ್ ಮಧ್ಯಸ್ತ್ ನೆಮುನ್ ತಾಚಾ ಮುಖಾಂತ್ರ್
ನ್ಯಾಯ್ ಉತ್ರಾಂನಿಂಚ್ ಸಂಪಂವ್ಚೆಂ; ರಗ್ಳೆ ಕರೀತ್ ಜಾಲ್ಯಾರ್ ಮಾಗಿರ
ಕಾನೂನೀ ಕ್ರಮಾನ್ ಫುಡೆಂ ವೆಚೆಂ ಮ್ಹಣುನ್ ನಿರ್ಧಾರಿಲೆಂ ಆನಿ ಮ್ಹಜ್ಯಾ
ಸೆಜಾರೀ ವಕೀಲಾಕ್ ಶ್ರೀ ಜೆ. ಜೆ. ಏ. ಫೆರ್ನಾಂಡಿಸಾಕ್ಚ್ ಮಧ್ಯಸ್ಥಿಕೆ
ಜವಾಬ್ದಾರಿ ಒಪ್ಸುನ್ ದಿಲಿ. ಭಾಗೇದಾರಾನ್ ಸುರ್ವೆರ್ ಇಲ್ಲೆ ಉಪದ್
ಥಿಂವ್ಚೆಂ ಪ್ರಯತ್ನ್ ಕೆಲೆಂ. ಪುಣ್ ಧಾಂವ್ಡಾಯ್ತ್ಲ್ಯಾಕೀ ಪಾಟ್ಲ್ಯಾನ್
ಧಾಂವ್ಚೆ ತ್ರಾಸ್ ಆಸಾತ್ ತೆಂ ತಾಕಾ ಕಳ್ಳೆಂ ಆಸ್ತಲೆಂ; ಆನಿ ದೆಕುನ್
ತಾಣೆ ಮ್ಹಾಕಾ ಚಡ್ ಭಂಗ್ಲೆಲೆಂನಾ. ತೀನ್ಂಚ್ ಮೈನ್ಯಾಂಭಿತರ್
ಮ್ಹಜೊ ವಾಂಟೊ ತಾಣೆ 2 ಕಂತ್ತಾಂನಿ ಪಾಟಿಂ ದಿಲೊ. ಶ್ರೀ ಪೈಚೆಂ
ರೀಣ್ ಭಾಸಾಯ್ಲ್ಲಿಲ್ಯಾ 6 ಮೈನ್ಯಾಂ ಬದ್ಲಾಕ್ ತೀನ್ಂಚ್ ಮೈನ್ಯಾಂ

ಲ್ಲ್ಯಾನ್ ತಾಕಾ ಮ್ಹಜೇರ್ ಆಸ್‌ಲ್ಲೊ ವಿಶ್ವಾಸ್ ಆನಿ ಅಭಿಮಾನ್ ಅನಿಕೀ ವಾಡ್ಲೊ ಆನಿ ಥಿರೊ ಜಾಲೊ. ಹ್ಯಾ ರಿಹಾರ್ ಹಾಂವೆಂ ತಾಕಾ ಫಾಸಾಯ್ಲ್ಲಿ ಪಾಡ್ ದಿತಾನಾ ತಾಣೆ ಘೆವುಂಕ್ ಇನ್ಕಾರ್ ಕೆಲೆಂ.

ಹೆ ಸಮಸ್ಯ ಪರಿಹಾರ್ ಜಾತ್‌ಚ್ ದುಸ್ರೊ ಜಿಟ್ಲೊ.—ಖರ್ಚಾಂಚೊ. ಉದ್ಯೋಗ್ ಪ್ರೆಸ್ಸಾಂತ್ಲೊ ಖರ್ಚ್ ದೊಗಾಂಚೇರ್ ವಾಂಟೂನ್ ವೆತಾಲೊ; ಮ್ಹಾಕಾ ಎಕಾ ವಾಂಟ್ಯಾ ಇತ್ಲಿ ಹಾಳ್ವಾಯ್ ಜಾತಾಲಿ. ಆತಾಂ ಸಗ್ಳೆಂ ಪ್ರೆಸ್ ಮ್ಹಜೆಂಚ್; ದೆಕುನ್ ಖರ್ಚ್‌ಯಿ ಮ್ಹಜಾಚ್ ವಾಂಟ್ಯಾಕ್. ಶಿವಾಯ್, ಉದ್ಯೋಗ್ ಪ್ರೆಸ್ಸಾಂತ್ ಕಾಮ್ಗಾರಾಂಕ್ ಸಾಂಬಾಳ್ 45 ರುಪ್ಯಾಂ ಥಾವ್ನ್ 80 ಪರ್ಯಾನ್ ಮಾತ್ರ್ ಆಸ್‌ಲ್ಲೊ. ತೆದ್ನಾ ಸರ್ಕಾರೀ ಕಾನೂನಾ ಪ್ರಕಾರ್ ಪ್ರೆಸ್ ಮಜೂರಾಂಕ್ ಕನಿಷ್ಟ (ಮಿನಿಮುಮ್) 105/-ರುಪ್ಯೆ ಸಾಂಬಾಳ್ ದೀಂವ್ಕ್ ಜಾಯ್. ಮ್ಹಜೊ ಭಾಗೀದಾರ್ ತಿತ್ಲೊ ದಿಂವ್ಚೊ ನಾಕಾ ಮ್ಹಣುನ್ ಮ್ಹಾಕಾ ಆಡ್ಪಾವ್ತಾಲೊ. ಹಾಂಗಾ ಹಾಂವೆಂ ಸರ್ಕಾರೀ ಕಾಯ್ದ್ಯಾ ಪ್ರಕಾರ್ ನೀತಿಚೊಚ್ ದಿಲೊ,—ತಾಣೆಂ ಆಜ್-ಫಾಲ್ಯಾ ತೆಂ ಕಾನೂನ್ ದಾಕವ್ನ್, ಹತಾಳ್ ಕರುನ್, ಮ್ಹಾಕಾ ಉಪದ್ರ್ ಆನಿ ಪತ್ರಾಂಕ್ ಹರ್ಕತ್ ಕರುಂಕ್ ಸಜೊ ಮ್ಹಳ್ಯಾರಿ ಇರಾದ್ಯಾನ್. ಹ್ಯಾ ಪ್ರಮಾಣೆ ಹಾಂಗಾ ಕಾಮ್ಗಾರಾಂಚೊ ಸಾಂಬಾಳ್ 105/- ಥಾವ್ನ್ 140/- ದೀಂವ್ಕ್ ಪಡ್ಲೆಂ ಮ್ಹಾಕಾ. ಅಶೆಂ ಪೈಲ್ಯಾ ಮ್ಹೈನ್ಯಾಂತ್ ಮ್ಹಾಕಾ ಆದಾಯ್ ಜೊಸ್ನ್.

ಪುಣ್ ದೆವಾನ್ ಮ್ಹಾಕಾ ಶ್ರೀ ಜೆ. ಎಮ್. ಲೊಬೊ ಮುಖಾಂತ್ರ್ ಬಚಾವಿ ವದ್ಗಾಯ್ಲಿ. ಆಪ್ಲೆಂ ಪತ್ರ್ ಉದ್ಯೋಗ್ ಪ್ರೆಸ್ಸಾಂತ್ ಬರೆಂ ಕರ್ನ್ ಛಾಪಿನಾಂತ್, ಧಾರಾಳಿಯ್ ಚುಕಿ ಛಾಪ್ತಾತ್, ತೆಂ ತುಜಾಚ್ ಪ್ರೆಸ್ಸಾಂತ್ ಛಾಪುನ್ ದೀ ಮ್ಹಣುನ್ ತಾಣೆ ಮ್ಹಾಕಾ ಟೆಲಿಫೊನಾದ್ವಾರಿಂ ಆಗಾಗ್ಯೆ ಧೊಸ್ಲೆಂ. ಮ್ಹಣುನ್ ಹಾಂವೆಂ ಇಂಗ್ಲಿಷ್ ಟಾಯ್ಪಾಂ ತುತರ್ಾನ್ ಹಾಡ್ಲಿಂ ಆನಿ ತೆಂಯಿ ಪತ್ರ್ ಮ್ಹಜ್ಯಾ ಪ್ರೆಸ್ಸಾಂತ್ ಛಾಪ್ಲೆಂ. ಹಾಂತುಂ ಮ್ಹಾಕಾ ಇಲ್ಲೊ ಆದಾಯ್ ಮೆಳ್ಳೊ.

ಪುಣ್ ತೊ ಮ್ಹಾಕಾ ಖರ್ಚಾಕ್‌ಚ್ ಹಳ್ತ್ ಜಾಲೊ ಶಿವಾಯ್ ಜಮೊ ಕರುಂಕ್ ಉರ್ಲೊನಾ. ಕಿತ್ಯೆಂ ಎಕ್ ಉದ್ಯೋಗ್ ಸಂಸ್ಥೊ

ಚಲಂವ್ಚ್ಯಾ ಧನ್ಯಾಚಾ ತಾಬ್ಯಾಂತ್ ಘೊಡ್ಯಾಂ ಹಜಾರಾಂಚೆಂ ಜಪ್ವೈಲ್ಲ
ಧನ್ ಆಸ್ಚೆಂ ಅವಶ್ ಮ್ಹಣ್ಟಾತ್. ಮ್ಹಜೊ ಜೆಂಕಾ-ಖಾತ್ರೊ ಖಾ
ಜಾಲ್ಲೊ. ತೊ ಭಂವ್ಚ್ಯಾ ಖಾತಿರ್ ಚಡಿತ್ ಆದಾಯಾಚೆಂ ಯೋಜನ
ಚಿಂತ್ಲೆಂ. ತ್ಯಾ ಕಾಳಾರ್ ಭಾಡ್ಯಾಚ್ಯಾ ಘರಾಂಚೆಂ ಖಾಯಸ್ ವಿಶೇ
ಆಸ್ಲ್ಲೆಂ. ದೆಕುನ್ ಘರಾಂ ಬಾಂದ್ಚಿ ಆಲೋಚನ್ ಜಾಲಿ. ಸುವಾತ
ಮ್ಹಜಾ ಕಂಪಾಂವ್ಡಾಂತ್ ಉದಾಳಿ ಪಡ್ಲ್ಲಿ ಆಸ್ಲ್ಲಿ.

ಹಾತಾಂತ್ ಪೈಶೆ ನಾಸುನ್ ಯೋಜನ್ ಕರ್ಚ್ಯೊ, ಪಿಸಾಂಟ್ಯೊ, ವ
ಣಾತ್ ವಾಚ್ಪಿ. ಖರೆಂ, ತರೀ ಮ್ಹಜ್ಯಾ ಅನ್ಬವಾನ್ ಮ್ಹಾಕಾ ಶಿಕೈಲಾ
ಕೀ ಪೈಲೆಂ ಯೋಜನ್ ಕೆಲ್ಯಾಬಗರ್ ಪೈಶೆ ಹಾತಿಂ ಯೆನಾಂತ
ಮ್ಹಣುನ್. ತೆಂ ಯೋಜನ್ಂಚ್ ತಾಕಾ ದುಡು ತಲಾಸ್ ಕರ
ಮ್ಹಣುನ್ ನಾಡ್ತಾ, ಪ್ರೊತ್ಸಾಹ್ ದಿತಾ ಆನಿ ಫುಡೆಂ ಸರುಂಕ್ ಧೈರ
ದೀವ್ನ್ ಲೊಟ್ತಾ. ಪೈಲೆಂ ಧನ್ ಆನಿ ಮಾಗಿರ್ ಯೋಜನ್ ಮ್ಹಳ್ಯಾರ
ತೆಂ ಕೆದ್ನಾಂಚ್ ಜವಾನಾ ಆನಿ ಕಾರ್ಯಾಂತರ್ ಜಾಯ್ನಾ.

ಅಭಿವೃದ್ಧೀಕಡೆ ಪಳೆವ್ನ್ ಹಾಂವೆಂ ಜೆಂ ಯೋಜನ್ ಚಿಂತ್ಲೆಂ ತೆ
ದೆವಾನ್‌ಯಿ ಜಾಂವ್ಕ್ ನಿರ್ಮಿಲ್ಲೆಂಚ್ ಮ್ಹಳ್ಳೆಲ್ಯಾಬರಿ ಮ್ಹಾಕಾ ಹುರುಪ
ಭರ್ತಾಲೊ ಆನಿ ತೆದಾಳಾಚ್ ತ್ಯಾ ಯೋಜನಾಕ್ ಜಾಯ್ ತಿ ಸವ್
ಘರಾಂಚಿ ಮಾಜತ್ ಮ್ಹಾಕಾ ಆತ್ತಾವ್ಯೆಂ ಮನ್ಯಾಂ ಆನಿ ಠಿಕಾಣಾಂ ಥಾವ್
ವಿಚಿತ್ರ್ ಪಣಿ ಯೇವ್ನ್ ಪಾವ್ತಾಲಿ. ಆಶೆಂಚ್ ಕೆದ್ನಾ ಹಾಂವೆಂ ಭಾಡ
ಕ್ ಘರ್ ಬಾಂದುಂಕ್ ಚಿಂತ್ಲೆಂ ತೆದ್ನಾಂಚ್ ಕುವೈಟಾ ಥಾವ್ನ್ ರಜೆರ
ಯಿಲ್ಲೊ ಎಕ್ ಪರಿಚಿತ್ ಮಾನೇಸ್ತ್ ಮ್ಹಜೇ ಭೆಟೇಕ್ ಆಯ್ಲೊ. ಹಾ
ವೆಂ ಎಕ್ಸರ್ಯಾನ್ಂಚ್ ಕೆಲ್ಲಿ ಅಭಿವೃದ್ ಜೊವುನ್ ತೊ ಅಜಾಪ್ಲೊ
ಕಡೇಕ್ ನಿರ್ಗಮುಂಚಾ ವಗ್ತಾ ಮ್ಹಾಕಾ ವ್ಹರ್ಯಾ ವಿಂಗಡ್ ಸ್ಥಳಾರ
ಆಪವ್ನ್ ಘುಟಾನ್‌ಶೆಂ ಉಲವ್ನ್ ಮ್ಹಣಾಲೊ,—

"ಹಾಂವೆಂ 20 ಹಜಾರ್ ರುಪೈ ಎಕಾ ಈಷ್ಟಾಚಾ ಯೋಜನಾಂತ್
ವಾಂಟೊ ಘಾಲುಂಕ್ ಮ್ಹಣುನ್ ಹಾಡ್ಲ್ಲೊ. ಹಾಂಗಾ ಯೇವ್ನ್ ಪಳೆ
ತಾನಾ ತಾಚೆಂ ಯೋಜನ್ ಪುರ್ತೆಂ ತಯಾರ್ ಜಾವ್ನಾ. ಆಸಿಕೀ ಎಕ್
ವರ್ಸ್ ಜಾಯ್ ಮ್ಹಣ್ತಾ. ಆತಾಂ ಹೊ ದುಡು ಕಿತೆಂ ಕರ್ಚೊ ಮ್ಹಳ್ಳೆಂ

ಬ್ಲೆಮ್ (ಸಮಸ್ಯ) ಜಾಲಾಂ ಮ್ಹಾಕಾ. ತುಕಾ ಪುಣ್ ರೀಣ್
ಯ್ ನೇ?”

“ಮ್ಹಾಕಾ 20 ಹಜಾರ್ ನಾಕಾ; ಧಾ ದಿಲ್ಯಾರ್ ಪುರೊ”—
ಳೆಂ ಹಾಂವೆಂ. ಸೊವ್ಯಾ ಘಂಟ್ಯಾರ್ ಪಾಂಚ್ ಹಜಾರಾಂಚೊ ಖರ್ಚ್
ಕ್ಲ್ಲೊ ಹಾಂವೆಂ, ಅಂಪ್ಪಾಡ್ಜಾರ್. ತರೀ ಧಾ ಹಜಾರ್ ಮಾಗ್ಲೆ.

ತಾಣೆ ತಾಚಾ ಹಾತಾಂತ್ ಆಸ್ಲ್ಲೇ ಬ್ರಿಫ್ ಕೇಸಿಂತ್ಲಿ ನೊಟಾಂಚಿ
ಟ್ಟಿ ಕಾಡುನ್ ಮ್ಹಾಕಾ ದಿಲಿ. ಹಾಂವೆಂ ಘೆತಾನಾ, “ಹಾಕಾ ಭದ್ರತೇ
ರ್ಷನ್ ಕಿತೆಂ ದೀಂವ್ ತುಕಾ?” ಮ್ಹಣ್ತಾನ್ ವಿಚಾರಾಲ್ಲ್ಯಾರ್, “ಕಾಂಯ್
ನಾಕಾ. ಮ್ಹಾಕಾ ತುಜೊ ವಿಶ್ವಾಸ್ ಆಸಾ. 2 ವರ್ಸಾಂ ಉಪ್ರಾಂತ್
ಪತ್ರಲೊಂ ತೆದ್ನಾ ಹೆ ಆಸಿ 6-ಂಚಾ ಶಿಕಾನ್ ವಾಡ್ ಮೆಳವ್ನ್ ಪಾಟಿಂ
ಲ್ಯಾರ್ ಪುರೊ” ಮ್ಹಣಾಲೊ. ತೆದ್ನಾ ಹಾಂವೆಂ ಸಾಂಗ್ಲೆಂ,—” ಇನ್
ಮ್ ಟೆಕ್ಸ್ ಅಧಿಕಾರ್ಯಾಂಕ್ ಹೆಂ ರೀಣ್ ಮ್ಹಣ್ ದಾಕಂವ್ಕ್ ಆಸಿ,
ಾಂವ್ ಮಾರ್ನ್ ತರ್ ಮ್ಹಜೇ ಬಾಯ್ಲೆನ್ ತುಕಾ ಹೆ ಪಾರಿಕ್
ರುಂಕ್ ಜಾಯ್ ಮ್ಹಣ್ಚೇ ರುಜ್ವಾತೆಕ್ ಏಕ್ ಪ್ರೊ-ನೊಟ್ ಪುಣ್
ಮವೆಂ ಘೆವುಂಕ್ ಜಾಯ್ತೂಚ್” ಮ್ಹಳೆಂ.

ಕಪಲ್ಯಾಗಿ ಕಾನೂನಸಾರ್ ಲಾಗುನ್ ಹ್ಯಾ ದುಡ್ವಾಜೊ ಸೊವೊ
ಂಪ್ಪ್ಚೊ ಧಾಕ್ಲೊ ತಾಕಾ ನಾಕಾಸ್ಲ್ಲೊ. ಏಪುತೆರ್ ಕಾಳೊ ದುಡು
ಲೊ, ತರೀ ಮ್ಹಜೇ ವತ್ತಾಯೆಕ್ ತಾಣೆ ಪ್ರೊ-ನೋಟ್ ಆಪ್ಣಾಯ್ನಾಂ
ಾರ್ ನ್ಹೈಂ ಬಗರ್ ಬಲ್ತ್ಯಾಚಾ ನಾಂವಾರ್ ಮ್ಹಜಾ ಲಾಗ್ಗ್ಚೆ ಘೆತ್ಲೊ
ಆನಿ ವ್ಹೆಲೊ.

ಆತಾಂ ಹಾಂವೆಂ ಮೊಂತುಕ್ ಪತ್ತೆಂ ಆಸವ್ನ್ ಹ್ಯಾ ವೇಳಾರ್
ಪಾಂಚ್ ಕುಡಾಂಚೆಂ ಏಕ್ ನ್ಹೈಂ, ಬಗರ್ ದೋನ್ ಘರಾಂ ಹ್ಯಾ ರೀಣಾ-
ಧನಾನ್ ಬಾಂದ್ಲೆಲಿಂ. ಭಾಡೊತ್ಯಾಂನಿ ಬಾಂದಾಪ್ ಜಾತಾನಾಂಚ್ ತಿಂ
ಭಾಡ್ಯಾಕ್ ಅಮನಾತ್ ಕರುನ್ ಘೆತ್ಲಿಂ.

1968 ಒಕ್ಟೊಬರ್ 22 ತಾರ್ಕೆರ್ ಮ್ಹಜೊ ತಿಸ್ರೊ (ನಿಮಾಣೊ)
ಜೆಕೆರ್ ಲೆಂಬರ್ಟ್ ಜಲ್ಮಾಲೊ.

ನೊವ್ಯಾ ಮಿತ್ರ್ ಭವನಾಚೆಂ ನಿರ್ಮಾಣ್.

ಮ್ಹಜೆಂ ಜಿಯೆಂವ್ಕ್ ಸ್ವಂತ್ ಘರ್, ಸಂಪಾದನಾಕ್ ಛಾಪ್ಖಾನೊ ಆನಿ ಕುಶಿಚಾ ಆದಾಯಾಕ್ ಭಾಡ್ಯಾಚಿಂ ಘರಾಂ,—ಇತ್ಲಿ ಸಂಪತ್ ಪುರೊ; ಚಡಿತ್ ಯೋಜನ್ ಸದ್ಯಾ ಮ್ಹಾಕಾ ನಾಕಾ. ಆಂಗಾರ್ ಆಸ್ಚೆಂ ರೀಣ್ ಫಾರಿಕ್ ಕರುಂಕ್ 2 ವರ್ಸಾಂ ಭರ್ ಆದಾಯಾಂತ್ಲೊ ಪ್ರತೀ ಪೈಸೊ ಉರ್ಣ್ಯಚಾ ಖಾತ್ಯಾಂತ್ ಜಮೊ ಕರುಂಕ್ ಜಾಯ್ ಮ್ಹಳ್ಳೊ ನಿರ್ಧಾರ್ ಜಾಲೊ ಮ್ಹಜೊ.

ಪುಣ್ ದೆವಾಚೊ ನಿರ್ಧಾರ್ ವೆಗ್ಳೊ ಆಸ್'ಲ್ಲೊ. ಮ್ಹಜೆಂ ಪ್ರೆಸ್ ಮುಖ್ಯ ರಸ್ತ್ಯಾ ಥಾವ್ನ್ ಭಿತರ್ ವೋಣೆಂತ್ ಲಿಪುನ್ ಆಸ್'ಲ್ಲ್ಯಾನ್ ಗ್ರಾಯ್ಕಾಂಕ್ ಸೊದುನ್ ಯೇಂವ್ಕ್ ತ್ರಾಸ್ ಜಾತಾಲೆ. ಆಯಿಲ್ಲೆ ತೆ ಪೈಲೆಂ ರಸ್ತ್ಯಾದೆಗೆನ್ ಆಸ್'ಲ್ಲ್ಯಾ ಉದ್ಯೋಗ್ ಪ್ರೆಸಾಕ್ ವಸುನ್ ವಿಸಾತಾಲೆ. ತೆದ್ನಾ ತಾಚೊ ಧನಿ (ಮ್ಹಜೊ ಪ್ರತಿ ಸ್ಪರ್ದಿ) ತಾಂಕಾಂ ಮ್ಹಜಾ ವಾಟೆಚಿ ಪರಿಚಯ್ ಸಾಂಗೊನಾಸ್'ಲ್ಲೊ. ಬದ್ಲಾಕ್, "ಹೆಂಯಿ ಪ್ರೆಸ್ ನ್ಹಂಗಿ? ಕಿತೆಂ ಕಾಮ್ ಆಸಾ ತುಜೆಂ? ಥೈಂಚಾ ಪ್ರಾಸ್ ಚಡ್ ಸವಾಯೆನ್ ಆನಿ ನಾಜುಕಾಯೆನ್ ಹಾಂವ್ ಛಾಪುನ್ ದಿತಾಂ ನ್ಹಂವೆ?" ಮ್ಹಣುನ್ ಪುಸ್ಲಾವ್ನ್, ಮ್ಹಾಕಾ ದೀಂವ್ಕ್ ಹಾಡ್'ಲ್ಲಿಂ ಕಾಮಾಂ ತೊ ಸ್ವಾದೀನ್ ಕರ್ತಾಲೊ. ಆನಿ ತಾಚಾ ಬಾಂದ್ಪಾಚಾ ಕಪಾಲಾರ್ "ಮಿತ್ರ್ ಭವನ್" ನಾಂವಾಚೊ ಬೋರ್ಡ್ ಉಮ್ಕಳಾಯಿಲ್ಲೊ ತಾಣೆ ಆನಿಕೀ ಕಾಡುನಾಸ್'ಲ್ಲೊ. ತೊ ದೆಕುನ್ ಮ್ಹಜೆಂ ಪ್ರೆಸ್ಸ್ ತೆಂಚ್ ಮ್ಹಣ್ ಸಮ್ಜುನ್ ಥೊಡೆ ನೆಣಾರೆ ಗ್ರಾಯ್ಕ್ ಥೈಂಚ್ ವೆತಾಲೆ. ಆಶೆಂ ಮ್ಹಾಕಾ ಫಾಯ್ದ್ಯಾಚಿಂ ಲ್ಹಾನ್ ಲ್ಹಾನ್ ಕಾಮಾಂ ನಾಸ್ತಾಂ ಆದಾಯ್ ಉಣೊ ಜಾತಾಲೊ. ಶಿವಾಯ್ ಮ್ಹಜಾ ಘರಾಕ್/ಪ್ರೆಸ್ಸಾಕ್ ಆಸ್'ಲ್ಲೀ ಬಾರೀಕ್ ವೊಣೆಂತ್ಲ್ಯಾನ್ ಹಾತ್-ಗಾಡಿ ಲೆಗುನ್ ಚಲಂವ್ಕ್ ಸಾಧ್ಯ್ ಜಾಯ್ನಾಸ್ಲ್ಯಾನ್ ಪ್ರೆಸ್ಸಾಚೊ ವಜಾಣಾಚೊ ಮ್ಹಾಲ್ ತಾಂತ್ಲ್ಯಾನ್ ಸಾಂಗ್ಸುಂಕ್ ವಾಂದೆ ಜಾತಾಲೆ. ಹೆ ಸರ್ವ್ ಸಮಸ್ಯಾ ಮ್ಹಜೊ ದಯಾಳೊ ದೇವ್ ದೆಕ್ತಾಲೊ. ಹಾಂಕಾಂ ಪರಿಹಾರ್ ವದ್ಗಾಂವ್ಚೆಂ ನೊವೆಂ ಯೋಜನ್ ತಾಣೆ ವಕೀಲ್ ಜೆ. ಜೆ. ವಿ. ಫೆರ್ನಾಂಡಿಸಾ ಮುಖಾಂತ್ರ್ ಮ್ಹಾಕಾ ಕಳಿತ್

ಂ. 1969 ವರ್ಸಾಚಾ ಒಕ್ಟೊಬ್ರಾಂತ್ ಶ್ರೀ ಫೆರ್ನಾಂಡಿಸಾನ್ ಳೆಂ...“ತುಜೆಂ ಪ್ರೆಸ್ ಭಿತರ್ ವ್ಹೋಣಿಂತ್ ಆಸ್ಚ್ಯಾ ಪ್ರಾಸ್ ಹಾಂಗಾ ದೆಗೆನ್ ಆಸ್ಚೆಂ ಚಡ್ ಅನ್ಕೂಲಾಚೆಂ ನೈಂವೇ? ಜಾಗೊ ಯ್ ತರ್ ಮ್ಹಜಾ ಕಂಪಾಂವ್ಡಾ ಬಗ್ಲೇನ್ ಆಸಾ. ವೆಗ್ಗಿಂ ಶೆ. ಗ್ರಾಯ್ಕ್ ಯೆತಾತ್.“

ಕಾ ಏಕಾಚ್ಯಾ ಣೆ ಆಪಾಪಿಂ ತ್ಯಾ ಜಾಗ್ಯಾಚೆಂ ಆಕರ್ಷಣ್ ಭಗ್ಲೆಂ.) ಸೆಂಟ್ಸಾಂ ಸುವಾತೆರ್ 18 ಹಜಾರ್ ಮೋಲ್. ಕುವೈಟ್‌ಗಾರಾಚೆಂ ಣ್ ಪಾಟಿಂ ದೀಂವ್ಕ್ ಆನಿ ಹೆರ್ ಕಿತೆಂ ಜಮೈಲ್ಲೆಂ ಧನ್ ಆನಿ, ಶ್ರೀ ರ್ನಾಂಡಿಸಾಚಾ ಸಹಕಾರಾನ್ ಎಮ್. ಸಿ. ಸಿ. ಜೆಂಕಾಂತ್ಲೆಂ ಥೊಡೆಂ ಣ್ ಘೆವುನ್ ಒಟ್ಟುರ್ ಘಾಲುನ್ ತೊ ಜಾಗೊ ಹಾಂವೆಂ ಜಪಾಜಪಿಂ ಲಾಕ್ ಘೆತ್ಲೊ.

ಆತಾಂ ಹಾತ್ ಖಾಲಿ ತರೀ ತಕ್ಲೆಂತ್ ಆಲೋಚನೋ ಖಾಲಿ ತಾಲ್ಯೊನಾಂತ್. ಬಾಂದ್ಪಾಚಾ ಪ್ಲೆನಾ ವಿಶಿಂತ್ ವಿವಿದ್ ಚಿಂತ್ಪಾಂ ಚಾಲು ಜಾಲಿಂ. ಫುಡೆಂ ತಾಂಕ್ ಆನಿ ಆನ್ಕೂಲ್ ಜಾಲ್ಯಾರ್ ‘ಮಿತ್ರ್’ ವಿಸಾಳೆಂ ಆನಿ ‘ರುಚಿಲೊ’ ಆಯ್ತಾರಾಚೆಂ ಹಾಪ್ತ್ಯಾಳೆಂ ಕರ್ತ್ಲೊಂ ಮ್ಹಣುನ್ ಅಪೇಕ್ಷಿತಾಲೊಂ. ತ್ಯಾ ಶಿವೊಟಾ ಶೆಕಿದ್ ಹಾಂಗಾಚೆಂ ಬಾಂದಾಪ್ ವಿಶಾಲ್ ಪ್ರಮಾಣಾಚೆಂ ಆನಿ ಮಜ್ಬೂತ್ ಘಡ್ವಣೆಚೆಂ ಜಾಯ್ ಮ್ಹಣುನ್ ಪ್ರಸಿದ್ ಆರ್ಕಿಟೆಕ್ಟ್ ಮೆಲ್ಕಮ್ ಸೊರೊನಾಕ್ ನಕ್ಶಾ ಘಡುಂಕ್ ಸಾಂಗ್ಲೆಂ. ತಾಣೆ ಕೆಲ್ಲೆಂ ತೆಂ ಬರೆಂ ಆಸ್ಲ್ಲೆಂ ಪುಣ್ ಖರ್ಚಾಚೊ ಅಂದಾಜ್ 80 ಹಜಾರ್ ಜಾಲೊ! ಮ್ಹಜಿ ತಕ್ಲಿ ಗಿರ್ಗಿರ್ಲಿ. ಹಾಂವೆಂ ತಿ ನಕ್ಶಾ ಮ್ಹಜೇ ಸ್ಥಿತೆಂ ತಬ್ದಿಲ್ ಕೆಲಿ ಆನಿ ಬಾಂದಾಪ್ 50 ಹಜಾರಾಂ ಭಿತರ್ ಉಭೆಂ ಕರಿಸಾರ್ಕೆಂ ವೆಗ್ಳಿಚ್ ರಚ್ಲಿ.

ಹಿ 50 ಹಜಾರ್ ರುಪೈ ಹಾತಾಂತ್ ಜಮ್ಚೆ ಕಶೆಂ? ಥೊಡಿಂ ವರ್ಸಾಂ ವೆತಿತ್. ತೆದೊಳ್ ಪರ್ಯಂತ್ ಜಾಗೊ ಖಾಲಿಚ್ ಸೊಡ್ಲ್ಯಾರ್ ತಾಕಾ ದಿಲ್ಲ್ಯಾ ಮೊಲಾಚಿ ವಾಡ್ ಸೊನ್ಯೊ. ಬದ್ಲಾಕ್ ಆತಾಂ ಪಂಚಾಂಗ್ ಘಡುನ್, ತಾಚೇರ್ ಥೊಡೊ ಥೊಡೊಚ್ ಬಾಂದ್ಪಾವಾಂಟೊ

ವೈರ್ ಚಡವ್ನ್, ವೊಣೆಂತ್ಲೆಂ ಪ್ರೆಸ್ ಹಾಂಗಾ ಸಾದ್ಯ ಜಾತಾ ತಿತ್ಲ್ಯಾ ವಾಯ್ಡ್ಯಾಭಿತರ್ ವಗಾರ್ವುಂಚೆಂ ಬರೆಂ ಆಶೆಂ ಚಿಂತುನ್, ಆಕಸ್ಮಾತ್ ಗರ್ಜೆಚಾ ವಗ್ತಾ ಜಾಯ್ ಜಾತಾನಾ ಖರ್ಚಾಕ್ ಮ್ಹಣುನ್ ಬೆಂಕಾಂತ್ 6 ಹಜಾರ್ ರುಪೈ ಕಾಯಾಮ್ ಠೇವಣಾಂತ್ (ಫಿಕ್ಸೆಡ್ ಡಿಪೊಸಿಟಾಂತ್) ದವರ್‌ಲ್ಲ್ಯಾಂತ್ಲೆ 5 ಹಜಾರ್ ಸುರಾತಾವಿನಃ ಕಾಡುನ್ ಘೆತ್ಲೆ; ಉದೆವ್ನ್ ಆಯಿಲ್ಲ್ಯಾ ಎಕಾ ನೊವ್ಯಾಚ್ ಕಂಟ್ರಾಕ್ಟರಾಕ್ ಆಪೈಲೆಂ, ಪಂಚಾಂಗಾ ಚೆಂ ಕಂಟ್ರಾಕ್ಟ್‌ಯಿ ತಾಕಾ ದಿಲೆಂ ಆನಿ ತೆ 5 ಹಜಾರ್‌ಯಿ ಮುಂಗ್ಗಡ್ ದಿಲೆ. 1969 ದಶಂಬ್ರಾಚೇ 15 ವೆರ್ ಬುನ್ಯಾದೇ ಫಾತರ್ ದವರ್ಲೊ. 1500 ಚೌಕ್‌ಫಿಟ್ ನೆಲಾಸುವಾತ್ ಆಟಾಪ್ಚೆಂ ಬಾಂದಾಪ್, ತಾಕಾ 750 ಚ. ಫಿಟಂಚೆಂ ಬೇಜ್‌ಮೆಂಟ್ (ಧರ್ಣೆಭೀತರ್ ದಾಸ್ತಾನ್ ಘರ್) ಆಸ್ಚಾ ನಕ್ಷಾಕಾನುಸಾರ್ ತಾಣೆ ಕಾಮ್ ಚಾಲು ಕೆಲೆಂ.

ಹ್ಯಾ ಕಂಟ್ರಾಕ್ಟರಾಕ್ ರಸ್ತ್ಯಾದೆಗೆಚೆಂ ಯೆದ್ಯಾ ಪ್ರಮಾಣಾಚೆಂ, ಕೊಂಕ್ರೆಟಿಚೆಂ ಆನಿ ಮಾಳ್ಯಾಂಚೆಂ ಬಾಂದಾಪ್ ನಿರ್ಮಾಣ್ ಕರುಂಕ್ ಮೆಳ್‌ಲ್ಲೆಂ ಹೆಂಚ್ ಪೈಲೆಂ. (ಬಾಂಧಾಪ್ ಕ್ರಮೇಣ್ 2 ಮಾಳ್ಯಾಂಚೆಂ ಪರ್ಯಾನ್ ಚಡಂವ್ಚೊ ಶೆವಟ್ ಆಸ್‌ಲ್ಲೊ ಮ್ಹಣೊ). ರಸ್ತ್ಯಾರ್ ಸಂಚಾರ್ ಕರ್ಚ್ಯಾ ಲೊಕಾನ್ ಕಾಮ್ ಪಳೆವ್ನ್ ಬರೊ ಅಭಿಪ್ರಾಯ್/ಪ್ರಸಾರ್ ಕರುಂಕ್ ಜಾಯ್ ಮ್ಹಳ್ಯಾ ಮಾತ್ಲಾಬಾನ್ ತಾಣೆ ಕಾಮ್ ಬರ್‍ಯೆ ರಿತಿನ್, ಚತ್ರಾಯೆನ್ ಆನಿ ಖಳಾನಾಸ್ತಾಂ ಕರೈಲೆಂ. ತ್ಯಾ ಕಾಳಾರ್ ಲಾಲ್‌ಬಾಗಾ ಥಾವ್ನ್ ದೆರೆಬೈಲಾಚಿ ಇಗ್ರಜ್ ಪರ್ಯಂತ್ಲ್ಯಾ ದೇಡ್ ಮೈಲ್ ಲಾಂಬ್ ರಸ್ತ್ಯಾ ದೆಗೆರ್ ಯೆದೆಂ, ಆಧುನಿಕ್ ವಗಾರ್ಚೆಂ ಬಾಂದಾಪ್ ಹೆಂಚ್ ಪೈಲೆಂ; ಮ್ಹಣುನ್ ಕಂಟ್ರಾಕ್ಟರಾಕ್ ಹೆಮ್ಮ್ಯಾಚೆಂ.

ತ್ಯಾ ಕಾಳಾರ್ ಬಾಂದ್ಪಾ ಸಾಹೇತ್ ಸವಾಯ್. ಸಿಮಿಟಿಕ್ 8.50; ಫಾತ್ರಾಂಕ್ ಹಜಾರಾಕ್ 350/- ಮಾಜೂರಿಯಿ ಸವಾಯ್. ಹಾಂವೆಂ ದಿಲ್ಲ್ಯಾ 5 ಹಜಾರ್ ರುಪ್ಯಾಂನಿ ತಾಣೆ ಪಂಚಾಂಗಾ ಸಮೇತ್ ಬೇಜ್‌ಮೆಂಟ್ ಆನಿ ತಾಚಾ ವೈರ್ ರಸ್ತ್ಯಾಚಾ ಮಟ್ಟಾಕ್ (ಲೆವಲ್) ಕೊಂಕ್ರೆಟಿಚೊ ಸ್ಲೆಬ್, ಇತ್ಲೆಂ ಕಾಮಾಂ 2 ಮೈನ್ಯಾಂನಿ ಸಂಪೈಲಿಂ. ಕಾಮ್ ಇತ್ಲ್ಯಾರ್ ಬಂದ್ ಕರ್ಯಾಂ, ಆನಿ ದುಡು ನಾ ಮ್ಹಳ್ಯಾಲ್ಯಾಕ್

ಕಾಕಾ ತೆಂ ಬಂದ್ ಕರುಂಕ್ (ಲಜೇನ್ ಆಸ್ತಲೆಂ) ಪುಟ್ಟಾಲೆಂನಾ: ತಾಣೆ ಶಿಪ್ಲ್ಯಾಚ್ ದುಡ್ವಾನ್ ಸಕ್ಲಾ ಪ್ರಕಾರ್ ವೊಣ್ತ್ಯಾ ಪೈಲೀ ಮಾಳ್ಯೆಚೊ ಸ್ಲಿಬ್ ಪರ್ಯಂತ್ಲ್ಯಾ ಉಂಚಾಯೆಕ್ ಚಡೈಲ್ಯೊ. ತಾಚಿ ಹುಮೇದ್ ಆನಿ ಕಾಮಾಚಿ ಪ್ರಗತ್ ದೆಕ್ಲೆಲ್ಯಾ ಮ್ಹಾಕಾಯಿ ಅಪಾಪಿಂ ಹುರುಪ್ ಭರ್ಲೊ. ವೊಣ್ತ್ಯಾಂಚೆರ್ ಸ್ಲಿಬ್ ವೊತುನ್ ಕಾಮ್ ಬಂದ್ ಕರ್ಚ್ಯಾ ಉದ್ದೇಶ್ ಮನಾಂತ್ ಘೆವುನ್ ಹಾಂವೆಂ ದುಡು ತಲಾಸ್ ಕರುಂಕ್ ಕಮರ್ ಬಾಂದ್ಲೆಂ. ದುಡು ತಲಾಸ್ ಕೆಲ್ಲಿ ಕಥಾ ಆಸಾ ಲಾಂಬ್ ಆನಿ ಸಾಹಸಿಕ್, ತಿ ವಾಚ್ಪ್ಯಾಕ್ ಅವಶ್ ಸ್ಸೈಂ. 1970 ಮೇಯಾಂತ್ ಮಾಳ್ಯೆಚೊ ಸ್ಲಿಬ್ ವೊತ್ಪ್ಸಿ ಜಾಲೊ, ಆನಿ ಪ್ರೆಸ್ ಆನಿ ಆಫೀಸ್ ಹಾಂತುಂ ಹಾಡುನೀ ತಾತ್ಕಾಲಿಕ್ ಯೋಜನ್ ಶಾಥೀತಾಯೆನ್ ಸಂಪೈಲೆಂ. ಇತ್ಲ್ಯಾ ಬಾಂದ್ಪಾಕ್‌ಚ್ ಜುಮ್ಲ್ಲಾ 45 ಹಜಾರ್ ಉದಾರ್ ಜಾಲೊ! ಹಾಂತ್ಲೆಂ ,ಅಧಿಕ್ ವಾಂಟೊ ಮ್ಹಜ್ಯಾ ಹಿತಚಿಂತ್ಪಾಕಾಂನಿ, ಲ್ಹಾನ್ ಐವ ಜಾಂವ್ ಉಣೀ ದರಿಜೀ ಪಾಡಿಕ್, ಗಡ್ ನಾಸ್‌ಲ್ಲ್ಯಾ ವಾಯ್ದ್ಯಾಕ್, ಧಾಕ್ಲ್ಯಾಂವಿನಃ ವಿಶ್ವಾಸಾ ಪೂರ್ವಕಿಂ ದಿಲ್ಲೆಂ ರೀಣ್. ಬಾಕಿ ಎಮ್. ಸಿ. ಸಿ. ಜೆಂಕಾಂತ್ಲೆಂ.

"ಮಿತ್ರ ಭವನ್" ಬೋರ್ಡ್ ಹಾಂವೆಂ ಹ್ಯಾ ಬಾಂದ್ಪಾರ್ ಚಿಡ್ಕಾಯೊಲ್ಲೊ. ಹೊ ದೆಕ್ಲ್ಯಾ ಉಪ್ರಾಂತ್‌ಚ್ ಹಾಂಗಾ ಥಾವ್ನ್ ಅರ್ಧೆಂ ಫರ್ಲಾಂಗ್ ಪೈಸ್ ಆಸ್‌ಲ್ಲ್ಯಾ ಉದ್ಯೊಗ್ ಪ್ರೆಸ್ಸಾಚಾ ಕಪಲಾರ್ 5 ವರ್ಸಾಂ ಥಾವ್ನ್ ಆಸ್‌ಲ್ಲೊ ಹ್ಯಾ ನಾಂವಾಚೊ ಬೋರ್ಡ್, ಹಾಂವೆಂ ಸಬಾರ್ ಪಾವ್ಟಿಂ ಕಾಡ್ ಮ್ಹಳ್ಯಾರೀ ಕಾಡಿನಾಸ್ತಾಂ ಸೊಡ್‌ಲ್ಲೊ ತೊ ಎಕೇ ರಾತಿಂ ನಪೈಂಚ್ ಜಾಲೊ!

ಇತ್ಲ್ಯಾರ್ ಬಾಂದ್ಪಾಚೀ ಪಿಸಾಯೆಕ್ ಪೂರ್ಣ್ ವಿರಾಮ್ ದೀವ್ನ್ 40 ಹಜಾರ್ ರೀಣ್ ಫಾರಿಕ್ ಕರ್ಚ್ಯಾಕಡೆ ಪೆಂಕಾಡ್ ಬಾಂದ್ಲೆಂ ಹಾಂವೆಂ. ಪೈಲ್ಯಾನ್ ವೊಣ್ತ್ಯಾಂತ್ಲಿಂ ಭಾಡ್ಯಾಚಿಂ ಜಸ್ಲಿಂ ಘರಾಂ 10 ಸೆಂಟ್ಸಾಂ ಜಾಗ್ಯಾ ಸಮೇತ್ ವಿಕುನ್ ಅರ್ದೆಂ ರೀಣಾ ವಜೆಂ ಹಾಳು ಕೆಲೆಂ. ಇತ್ಲ್ಯಾರ್ ಆಯ್ಲ್ಲೊ ಕಂಟ್ರಾಕ್ಟರಾಚಿ ಸಾಡ್—"ಹ್ಯಾ ಪಾವ್ಸಾಳ್ಯಾಂತ್ ಮ್ಹಾಕಾ ಎಕ್ಲೊ ಕಂಟ್ರಾಕ್ಟ್‌ನಾ. ಮ್ಹಜ್ಯಾ ಕಾಮ್ಗಾರಾಂಕ್ ಕಾಮ್ ದಿಲೆಂ ನಾತರ್ ತೆ

ಮ್ಹಾಕಾ ಸೊಡುನ್ ವೆತಾತ್. ಮಾಗಿರ್ ಕಿತ್ಲೆ ಹುಶಾರ್ ಕಾಮ್ಗಾರ್
ಮೆಳ್ಚೆನಾಂತ್. ದೆಕುನ್ ಹಾಚಾವ್ಯೆರ್ ತುಕಾ ಜಿಯೆಂವ್ಕ್ ಫ್ಲೆಟ್ ಬಾ
ದುಂಕಾಸಾ ನೈಂವೇ?. ತೆಂ ಹಾಂವ್ ಮ್ಹಜ್ಯಾ ದುಡ್ವಾನ್ ಬಾಂದುನ್
ತಯಾರ್ ಕರ್ತಾಂ. ಮಾಗಿರ್ ತುಂ ವಸ್ತೀಕ್ ಹಾಂಗಾ ಯೆ ಆ
ತುಜೆಂ ವೊಣೆಂತ್ಲೆಂ ವಡ್ಲೆಂ ಘರ್ ಆನಿ ಜಾಗೊ ವಿಕುನ್ ಮ್ಹಜೆಂ ಯೆವೆ
ಫಾರಿಕ್ ಕರ್"—ಮ್ಹಣಾಲೊ ಭುಲಯಿಲ್ಲೇ ಭಾಷೇನ್. ನೈಲ್ಯಾ ಫ್ಲೆಟ
ಕ್ ಕಿತ್ಲೊ ಖರ್ಚ್ ಲಾಗಾತ್ ಮ್ಹಣುನ್ ಹಾಂವೆಂ ವಿಸಾರ್ಲ್ಲ್ಯಾಕ
ತಾಣೆ 12 ಹಜಾರ್ ರುಪ್ಯಾಂಚೊ ಅಂದಾಜ್ ಸಾಂಗ್ಲೊ.

ಹಾಂವ್ ಭುಲ್ಲೊಂ. ಕಾಮ್ ಚಾಲು ಕರುಂಕ್ ಕಬ್ಲಾತ್ ದಿಲಿ

ಮಾಳ್ಯೆಚೆಂ ಆಸ್‌ಲ್ಲ್ಯಾನ್ ಕಾಮ್ ಸವ್ಕಾಸಾನ್ ಸಾಗ್ಲೆಂ. ತೆ
ಆಖೇರ್ ಕರುಂಕ್ ಬಾವ್ಡ್ಯೆಕ್ ಭರ್ತಿ 8 ಮೈನೆ ಲಾಗ್ಲೆ ಆನಿ ಪೈಶಾಂಚ
ಖರಸ್‌ಯೊ ಆಯ್ಲಿ. ಕಾರಣ್, ಖರ್ಚ್ 12 ಹಜಾರಾಂ ಥಾವ್ನ್ 22
ಂಚೇರ್ ಚಡುನ್ ಪಾವ್ಲೊ! 1971 ಮೇ 5 ತಾರ್ಕೆರ್ ತಾಣೆ ಫ್ಲೆಟ್
ಉಗ್ತಾವ್ಣೇಕ್ ಸೊಡುನ್ ದಿಲೆಂ ಮ್ಹಾಕಾ. ಹಾಂವ್ ವೊಣೆಂತ್ಲೆಂ ಪರ್ಸೆ
ಘರ್ ಖಾಲಿ ಸೊಡುನ್ ಹಾಂತುಂ ಜಿಯೆಂವ್ಕ್ ಆಯ್ಲೊಂ. ತ್ಯಾ ಕಾಳಾಂ
ಘರ್-ಜಾಗ್ಯಾಂಕ್ ಬರೊ ಖಾಯ್ಸ್ ಆಸ್‌ಲ್ಲೊ. ಮ್ಹಾಕಾ ಗ್ರಾಯ್ಕ್
ವೆಗ್ಗಿಂ ಮೆಳ್ಳೊ; ಬರೆಂ ಮೊಲ್‌ಯೊ. ಕಂಟ್ರಾಕ್ಟರಾಚೆಂ ಆನಿ ಆದ್ಲೆಂ
ಬಾಕಿ ಉರುಲ್ಲೆಂ ಚಡ್ ವಾಂಟೊ ರಿಣ್ ಕಾಡುನ್ ಉಡೈಲೆಂ.

ಬಾಂದ್ಪಾಕ್ ಆನಿ ಪ್ರೆಸ್ಸಾಕ್ ಹಾಂವೆಂ ಯೆದೊಳ್ ವಾಪರ್ಲೆಲೆಂ ಭಂ
ಡ್ವಾಳ್ ಲೆಕ್ತಾನಾ ಜುವ್ಲಾ ಐವಜ್ ಎಕಾ ಲಾಕಾಚೆಂ ಜಾಲೆಂ.
ಬೊಂಬೈ ಥಾವ್ನ್ ಹಾಂಗಾ ಯೇವ್ನ್ ಜಾಲ್ಲ್ಯಾ 6-ಚ್ ವರ್ಸಾಂನಿ
ಮ್ಹಜಿ ಆರ್ಥಿಕ್ 'ಅಭಿವೃದ್ ಇತಾಲ್ಯಾಗ್ರೇಸ್ತ್ ಕಾಯೆಚಿ ಜಾತ್ಲಿ ರೀತ್
ಖರ್ಯಾನ್‌ಂಚ್ ಹಾಂವೆಂ ನಿರಿಕ್ಸಿಸಾಸ್‌ಲ್ಲೆ; ದೆಕುನ್ ಹಾಂವ್ ಸಮ್ಜಾತಾಂ
ದೆವಾಚಾಚ್ ನಿರ್ಮಾಣಾಚಿ ಆನಿ ಆಶಿರ್ವಾದಾಚಿ! ಹಾಂತುಂ ಸಾಹಸಿಕ್
ಮಿನ್ನತ್ ಮಾತ್ರ ಮ್ಹಜಿ. ದೆವಾಚೇರ್ ವಿಶ್ವಾಸುನ್, ಯೋಜನಾಂ
ಚಿಂತುನ್, ಪೆಲ್ಯಾಂಚಿಂ ಬರಿಂ ಸೂಚನಾಂ ಮಾನುನ್. ರೀಣಾ ಸಹಾಯ್

ಜೀವಿನಃ ವೊಗಾನ್ ಜಮುವ್ನ್, ತೆಂ ಅಭಿವೃದ್ಧೆಚಾ ಯೋಜನಾಂಕ್ ವಾಡಶ್ಚ್ಯಾಕಡೆ ಘೆಂವ್ಚಾನ್ ಫುಡೆಂ ವಸುನ್, ಶೆವಟ್ ಜಿಕ್ಲ್ಯಾರ್ ಅಸಲಿ ಮುಶಬ್ವ ಕೊಣಾಕ್‌ಯಿ ಖಂಡಿತಾಯೆನ್ ಮೆಳ್ತಾ. ಬದ್ಲಾಕ್ ಭಿಂಯೆವ್ನ್, ನಿರಾಶೆಕ್ ಜಾವ್ನ್. ವಾಯ್ಟ್ ಸವಯಾಂಚಿ ವಾಟ್ ಧರುನ್. ಗ್ರೀಸಾಂಚೊ ಮೊಸೊರ್ ಉಲಂವ್ನ್ ದುಸ್ರ್ಯಾಲ್ಯಾರ್ ಗತ್ ದರಿದ್ರ್ಯಾಯೆಚಿಚ್ ಜಾಂವ್ಕ್ ಪಾವ್ತಾ.

ಆಪ್‌ಸ್ವಾರ್ಥ್ ಜಾಡ್ತಾ ದೆಸ್ವಾಟ್

ಹಾಂವೆಂ ಇತ್ಲೆಂಚ್ ಸಂಪತ್ತಾಯೆಂತ್ ದಾದೊಶಿರ್ ಜಾಂವ್ಕ್ ಜಾಯ್ನಾಸ್‌ಲ್ಲೆಂ. ತರೀ ಮನ್ಶ್ಯಾಕ್ ತೃಪ್ತೆಚಿ ಗಡ್ ನಾ; ಜಿತ್ಲೆಂ ಆಸಾ ತಾಕಾ ಆನಿ ತಿತ್ಲೆಂ ಭರ್ತಿ ಕರ್ಚ್ಯಾ ಆಪ್‌ಸ್ವಾರ್ಥ್ ತಾಕಾ ಧೊಸ್ತಾ; ರಾತಿಂತ್ ಆನಿ ದಿಸಾಂತ್ ತ್ಯಾಚ್ ವಯ್ರ್ ಚಿಂತಾಪ್ ಆನಿ ಹುಸ್ಕ್ಯಾ. ಹಾಂವೆಂ ಕೆಲೆಂ ತೆಂಚ್. ಮ್ಹಾಕಾ 10/12 ಹಜಾರ್ ಭರ್ ರಿಣಾಂ ಜಾಕಿ ಆಸ್‌ಲ್ಲಿಂ ತಿಂ ವೆಗ್ಗಿಂ ಫ್ರಸುನ್ ಉಡವ್ನ್ ಮ್ಹಜಾ ಬೆಂಕಾ-ಖಾತ್ಯಾಂತ್ ಧನ್ ಪುಂಜಾಂವ್ಚಿ ಅಭಿಲಾಶಾ, ದೆಕುನ್ ಆದಾಯ್ ಚಡಂವ್ಚೊ ದವ್ಡ್.

ಪ್ರೆಲ್ಯ್ಯಾನ್ 1972 ಜೂನಾಂತ್ ಪ್ರೆಸ್ಸಾಚೊ ಯಾಂತ್ರಿಕ್ (ಪ್ರಿಂಟಿಂಗ್) ವಿಭಾಗ್ ಜೇಜ್‌ಪೆಂಟಾರ್ ದೆಂವ್ಚ್ಯೆಲೊ; ತ್ಯಾ ಸ್ಥಳಾರ್ ಟಾಯ್ಪಾಂ ಗುಂತ್ಚೊ (ಕಂಪೊಸಿಂಗ್) ವಿಭಾಗ್ ವಗಾರ್ಯೊ. ಆತಾಂ ಮ್ಹಜಾ ಆಫೀಸಾಕ್ ತೆಂಕುನ್ ಆಮ್ಕಾಂ ವಸ್ತಿ ಕರಿಪುತ್ರೆ ಜಾಗೊ ಜಾಲೊ. ಮಾಳ್ಯೆಚೆಂ ಫ್ಲೆಟ್ ಖಾಲಿ ಕರುನ್ ಹಾಂತುಂ ಜೆಯೆಂವ್ಕ್ ಆಯ್ಲ್ಯಾಂ ಆನಿ ಫ್ಲೆಟ್ ಮೆಡಿಕಲ್ ಕೊಲೆಜಿಚಾ ವಿಧ್ಯಾರ್ಥ್ಯಾಂಕ್ ಭಾಡ್ಯಾರ್ ದಿಲೆಂ.

ತಿತ್ಲ್ಯಾಂತ್ ತೃಪ್ತೆಚೊ ಯ್ ಭಗ್ಲಿನಾ. ಭಾಡ್ಯಾರ್ ದಿಂವ್ಕ್ ಆಸ್ಪೆರ್ ಘರ್ ಬಾಂಧ್ಚೆಂ ಕಲ್ಪನ್. ಬಾಂದ್ಪಾ ಪಾಟ್ಲ್ಯಾನ್ ಆಸಿಕೇ 6 ಪೆಂಟ್ಸ್ಚೊ ಜಾಗೊ ಖಾಲಿ ಆಸ್‌ಲ್ಲೊ. ಹ್ಯಾ ಬಾಂದ್ಪಾರ್ ವಾಪ್ರುನ್ ಚಡ್ ಉರ್‌ಲ್ಲಿ ಸಾಹೆತ್ (ಫಾತರ್, ರೆಂವ್ ಇಟೊ, ರುಕಾಡ್. ಇತ್ಯಾದಿ) ತಾಂತುಂ ರಾಸ್ ಪಡುನಾಸ್‌ಲ್ಲಿ. ತಿ ವಿಕ್ಲ್ಯಾರ್ ಪೊಲ್ ಅರ್ಧೆಂಯ್‌ಯಿ ಮೆಳಾನಾ; ಎಕಾ ಘರಾಕ್ ವಾಪರ್ಲ್ಯಾರ್ ಸಗ್ಳೆಂ ಮೆಳ್ತಾ. ದೆಕುನ್ 5 ಕುಡಾಂಚಾ ಲ್ಹಾನ್

ಘರಾಚಿ ನಕ್ಷಾ ಹಾಂವೆಂಚ್ ಕೆಲಿ; ಎಮ್. ಸಿಃ ಸಿ. ಜೆಂಕಾಕ್ ಬಾಂಧಾಪ್ ಆಡ್ವಾರ್ ದೀವ್ನ್ ರೀಣ್ ಹಾಡ್ಲೆಂ; ಕಂಟ್ರಾಕ್ಟರಾ ಬದ್ಲಾಕ್ ಮೆಸ್ತ್ರಿಂ ಕರ್ನಾಂ ಹಾಂವೆಂಚ್ ಕಾಮ್ ಕರ್ಯಲೆಂ. ತೀನ್ ಮ್ಹೈನ್ಯಾಂನಿ ಸಕ್ಲಾ 5 ಆನ ಮಾಳ್ಯಾರ್ 5 ಕುಡಾಂ ಆಟಾಪ್ಚೆಂ, 2 ಕುಟ್ಮಾಂಕ್ ಆಸ್ರೊ ದಿಂವ್ಕ ಪುರ್ತೆಂ ಸೊಭಿತ್ ಘರ್ ಉಭೆಂ ಜಾಲೆಂ. ಕೊಣೆ ಯೇವ್ನ್ ಹೆಂ ದೆಕ್ಲೆಲ್ಯಾಂನಿ ಬರಿ ಶಿಫಾರಾಸ್ ಉಸಾರ್ಲಿ ಆನಿ 20/22 ಹಜಾರ್ ರುಪೈ ಖರ್ಚ್ ಲಾಸ್ತಲೊ ಮ್ಹಣುನ್ ಅಂದಾಜ್ ಉಸಾರ್ಲೊ. ಫಕತ್ 9500/- ಖರ್ಚ್ ಲಾ ಮ್ಹಣುನ್ ಹಾಂವೆಂ ಸತ್ ಸಾಂಗ್ತಾನಾ ತೆಂ ಕೊಣೆಂಚ್ ಮಾಂದ್ಲೆಂನಾ!

ಹ್ಯಾ ಘರಾಂಚಿ ಖಬರ್ ಕೇಂದ್ರ್ ಸರ್ಕಾರಾಚಾ ಘರ್-ನಿರ್ಮಾಣ್ ಖಾತ್ಯಾಕ್ ಕೊಣೆ ಕಳೈಲಿ ಕೊಣಾಣ್ಣ! ತ್ಯಾ ಖಾತ್ಯಾಚೊ ಏಕ್ ಪ್ರತಿನಿಧಿ ಡೆಲ್ಲಿ ಥಾವ್ನ್ ಆಯ್ಲೊ, ಘರ್ ಭಂವುನ್ ದೆಕ್ಲೆಂ, ಖೂಬ್ ಮೆಚ್ವಣ್ ಉಸಾರ್ಲಿ, ಆನಿ ನಕ್ಷಾ ಆನಿ ಪೂರ್ಣ್ ವಿವರ್ ಬರವ್ನ್ ಘೆವುನ್ ಗೆಲೊ.

ಹ್ಯಾ ಘರಾಕ್ ಹಾಂವೆಂ 'ಆಶ್ರಯ್'-ನಾಂವ್ ದಿಲೆಂ ಆನಿ ಹಾಂವ್ ಹಾಂತುಂ ಜಿಯೆಂವ್ಕ ಆಯ್ಲೊಂ.

ಹ್ಯಾ 3 ಮ್ಹೈನ್ಯಾಂಚಾ ಚಡಿತ್ ಜೆಸೊರಾನ್, ಮ್ರೊತಾಚಾ ತಾಪಾನ್, ಘಾಮಾನ್, ಸಿಮಿಟಿಚಾ ಗಾರಾನ್ ಮ್ಹುಜಿ ಖೊಂಕ್ಲಿ, ಜಿ ಹಾಂವೆಂ ತೆದೊಳ್ ಪರ್ಯಾನ್ ವಕ್ತಾಂ ಗಿಳುನ್ ನಿಯಂತ್ರಣಾಂತ್ ದವರ್ಲ್ಲಿ ತಿ ಆತಾಂ ಏಕಾ ಚ್ಚಣೆ ಅಶಿ ಉಪ್ರಾಟ್ಲಿಕೀ ಕಿತ್ಲಿಂ ತ್ರಾಣೆಕ್ ವಕ್ತಾಂ ಸೆವ್ಲ್ಯಾರೀ ಥಾಂಬ್ಲಿನಾ. ಎಕೇ ಸಾಂಜೇರ್ ಮರಣಾಪಾಯಾಕಡೆ ಪಾವ್ಲೊಂ. ಎಕಾ ಖಾಸ್ಗಿ ನರ್ಸಿಂಗ್ ಹೊಮಾಂತ್ ದಾಕಲ್ ಜಾಲೊಂ. ಎಕ್ಸ್-ರೇ ತಪಾಸಣ್ ಕೆಲೆಂ. ಸ್ವಾಸಾ ನಳಿ ಪುರ್ತಿ ಪಾಡ್ ಜಾಲ್ಯಾ, ತಿ ಗೂಣ್ ಕರುಂಕ್ ಸಾಧ್ಯ ಜಾಯ್ನಾ ಮರಣ್ ಪರ್ಯಾನ್ ಸದಾಂ ವಕ್ತಾಂ ಸೆವುನ್ ಆನಿ ಪ್ರೊತಾಚೆಂ ಖಾಣ್ ಖಾವುನ್ ಖೊಂಕ್ಲಿ ನಿಯಂತ್ರಣಾಂತ್ ದಾಂಬುನ್ ದವರುಂಕ್ ಮಾತ್ರ ಜಾತಾ ಮ್ಹಣುನ್ ದಾಕ್ತೆರಾನ್ ತೀರ್ಪ್ ದಿಲೆಂ.

ತತ್ಪರ್ತೊ ಸುಧಾರೊನ್ ಘರಾ ಆಯ್ಲೊಂ. ತ್ಯಾ ದಿಸಾ ಮ್ಹುಜಾ ಫ್ಲೆಟಾಂತ್ಲ್ಯಾ ಎಕಾ ಬುದ್ವಂತ್ ದಾಕ್ತೆರಾನ್, ಡೊ|| ಬೆಲಾನಿನ್ ಮ್ಹುಜಿ

ಕ್ರಾ ಕನಾಃಸ್ತ್ರಾಂಚ್ ಉಸಾರ್ಲ್ಲಿಂ ತೆಂ ತೇಪ್ ವ್ಹಾಕಾ ಚಡ್ ಖರೆಂ ಸ್ಲಿಂ. ಹಾಂವ್ ಕರ್ತಾಲೊಂ ತೊ ವಾವ್ರ್ ತಾಣೆ ಸದಾಂಯಿಚ್ ಪಳೆವ್ನ್ ಜೇ ಪಿಡೆಚೆಂ ಕಾರಣ್ ಪಾರ್ಕಿಲ್ಲೆಂ ಆನಿ ಜೊಕ್ತೆಂ ವಕಾತ್ರ್ ಯಿಚ್ ತಾಕಾ ತ್ ಜಾಲ್ಲೆಂ. ತಾಣೆ ವ್ಹಡಾಲ್ಯಾಗಿಂ ಬಸೊನ್ —

"ಪಿಡಾ ಗೂಣ್ ಕರುಂಕ್ ಜಾತಾ" ವ್ಹಣಾಲೊ ತೊ ಖಾತ್ರೆನ್ ತಾಕಾ ವಕಾತ್ ಫಕತ್ ಪುರ್ತೊ ವಿಶೆವ್. ದೊಗಾಂ ಜಣಾಂಚೊ ವಾವ್ರ್ ಟುಂ ಎಕ್ಲೊ ಕರ್ತಾಯ್; ವೇಳಾಚಿ ಗಡ್ ನಾಸ್ತಾಂ, ವಿಶೆವಾಚಿ ಪರ್ವಾ ನಾಸ್ತಾಂ, ತುಜೇ ಸಾಮರ್ಥೆಕ್ ಮಿಕ್ವುನ್ ಶ್ರಮ್ ವಾಟಾವುನ್ ಕರ್ತಾಯ್. ಮೆಂದ್ವು ಅತಿರೇಕಾನ್ ತಾಪ್ತೆತಾಯ್. ಪಿಡಾ ಉಬ್ಜಾತಾ ಮೆಂದ್ವಾ ವ್ ತುಜೊ ಅರ್ವಾಸ್ ವಾವ್ರ್ ದುಸ್ರ್ಯಾಕ್ ದೀ ಯಾ ಬಂದ್ ಕರ್; ಮೆಂದ್ವಾಚಿ ಖರಾಯ್ ನಿವಯ್. ತ್ಯಾ ಬಗರ್ ತುಜೇ ಪಿಡೇಕ್ ವಕಾತ್ರಾಂ ನಾಟ್ಕೊಂಚೆನಾಂತ್. ತ್ಯಾಸಿವಿಸ್ತಾಂ ತುಜಾ ಆವ್ಯಾಚಿ ಆನಿ ಖಾತ್ರೇಚಿ ಸೈಂ ಎಕಾ ಮ್ಹೈನಾಚಿ ರಜಾ ಕರ್, ಭಾಯ್ರ್ ಪೈಸ್ ಗಾಂವಾಂತ್ ಆಸುನ್ ಹಾವ್ಯೊ, ಖಾಣ್, ಉದಾಕ್ ಬದ್ಲುನ್, ಥೊಡೆಂ ಮನೋರಂಜನ್ ಭಗ್. ಪರಿಣಾಮ್ ಮ್ಹಾಕಾ ಮಾಗಿರ್ ಯೇವ್ನ್ ಸಾಂಗ್."

ತಾಚಿ ಅಭಿಪ್ರಾಯ್ ಮ್ಹಜಾ ಮನಾಕ್ ಸೀದಾ ನಾಟ್ಲೆಂ ಆನಿ ಖರೆ ದಿಸ್ಲೆಂ. ಜೊಂಜ್ಯೆಂತ್ ಮ್ಹಾಕಾ ಆಸ್‌ಲ್ಲೊ ವಾವ್ರ್ ಹಾಂಗಾಚಾಕೀ ಕಾಲ್ಹೊ ಆನಿ ಹಾಳ್ವಾಯೆಚೊ; ಶಿವಯ್ ಹಾಪ್ತ್ಯಾಂತ್ ಎಕಾ ಆನಿ ವರ್ಸಾಂತ್ 40 ದಿಸಾಂಚಿ ರಜಾ ಆಸ್‌ಲ್ಲಿ. ತ್ಯಾಂ ದಿಸಾಂನಿ ಸಿನೆಮಾ, ನಾಟಕ್, ಭೊಂವ್ಡಿ, ಇತ್ಯಾದಿ ಮನೋರಂಜನ್ ಆನಿ ವಿಶೆವ್ ಭಗ್ಚೊ ಆಸ್ಪದ್ ಆಸ್‌ಲ್ಲೊ; ಭಗ್ತಾಲೊಂ. ಪುಣ್ —

ಹಾಂಗಾ ಯೇವ್ನ್ ಸಾರ್‌ಲ್ಲ್ಯಾಂ 7 ವರ್ಸಾಂನಿ ಹಾಂವೆಂ ರಜಾ ಕೆಲ್ಲೊ ದೀಸ್ ನಾಂಚ್. ಘರ್ಚೆಂ, ಪತ್ರಾಂಚೆಂ, ಪ್ರೆಸ್ಸಾಚೆಂ, ಆನಿ ಇತರಾಂ ವಹಿವಾಟಾಚೆಂ ಆಡಳ್ತೆಂ, ಇಡ್ಯಾಂತ್ ಘರಾಂ ಬಾಂದಂವ್ಚೆಂ, ತಾಕಾ ರೀಣ್ ಹಾಡ್ಚೆಂ, ತೆಂ ಭಾಸಾಯಿಲ್ಲ್ಯಾ ವೆಳಾಂತ್ ಫಾರಿಕ್ ಕರ್‍ಚ್ಯಾ ತರ್ಫೆನ್ ಮೆಂದ್ವು ತಾಪಂವ್ಚೆಂ, ಇತ್ಯಾದಿ ಹಾಂವ್ ಎಕ್ಲೊಚ್ ಕರ್ತಾಲೊಂ. ಸಾಂಗಾ

ತಾಚ್ ಪಿಡೇಚಿ ಉಪದ್ರ್. ಹ್ಯಾಂ ರಾಟಾವಳ್ಯಾಂನಿ ಬಾಯ್ಲ್ ವಾಂಟೊ ಘೆವುನ್ ಮ್ಹಾಕಾ ಪರಿಹಾರ್ ದೀನಾ/ದೀಂವ್ಕ್ ಕಳಾನಾ. ಭುರ್ಗೆಂಯಿ ಲ್ಹಾನ್,-ಪ್ರಾಥಮಿಕ್ ಶಾಳಾಂತ್ ಶಿಕ್ತಾಲೆ. ಮ್ಹಜಾಬರಿ ಉತ್ಸಾಹಾನ್, ಪ್ರಮಾಣಿಕ್ಪಣಾನ್ ಆನಿ ನಿಸ್ವಾರ್ಥಾನ್ ಕಾಮ್, ಕರುಂಕ್ ಸಕ್ಚೊ ಸಹಾಯಕ್ ಮ್ಹಾಕಾ ಮೆಳ್ಳೊನಾ. ಆನಿ ಹಾಂವೆಂ ವರಾಂತ್ ಎಕ್ಪಾವ್ಟ್ ಪ್ರೆಸಾಂತ್ ಭಂವುನ್ ಕಾಮ್ ದೆಕ್ಲೆಂನಾ ತರ್ ತೆಂ ಸಾಗ್ತ್ನಾ; ಪತ್ರಾಂ ನಿಶ್ಚಿತ್ ದಿಸಾ ತಪಾಲಾಕ್ ದೀಂವ್ಕ್ ತಯಾರ್ ಜಾಯ್ನಾಂತ್. 'ಅರ್ಜಂಟ್ ಒರ್ಡರಾಂ ಖಾತಿರ್ ಐತಾರಾಯಿ ಕಾಮ್. ಹ್ಯಾಂ ನಿಬಾಂನಿಮ್ತಿಂ ಮ್ಹಾಕಾ ಭಂವ್ಡಿ, ನಾಟಕ್, ಸಿನೆಮಾ, ಫೆಸ್ತ್, ಕೊಣಾಯ್ಗೆಲೆಂ ಬರೆಂ ಕಾರ್ಯೆಂ-ಎಕಾಕೀ ವಸುಂಕ್ ಸಾದ್ಯ್ನಾ. ವರ್ಸಾಂತ್ ಏಕ್ ಪಾವ್ಟ್ ಬಾಯ್ಲೆ-ಭುರ್ಗ್ಯಾಂ ಸವೆಂ ಸಗ್ಳ್ಯಾ ಭಾರತಾಭಿತರ್ ಖೈಂ ಜಾಯ್ ಥೈಂ ರೈಲಾ-ಪೈಶ್ ಕರುನ್ ಯೇಂವ್ಕ್ ಪೈಲ್ಯಾ ವರ್ಗಾಚೊ ಪಾಸ್ ಮೆಳ್ತಾ ತರೀ ಮ್ಹಾಕಾ ತಾಚೊ ಪ್ರಯೋಗ್ ಕರುಂಕ್ ಪುರ್ಸತ್ ಮೆಳಾನಾ.

ಖರ್ಯಾನ್ಂಚ್ ಮ್ಹಜೊ ಜೀವ್, ವಿಶೆವಾಕ್ ಆನಿ ಮನೋರಂಜನಾಕ್ ಭುಕೆಲ್ಲೊ. ಮ್ಹಜಾ ಪತ್ರಾಂ ಖಾತಿರ್ ನ್ಹೈಂ ಬಗರ್ ನೆಣ್ತಿ ಚೆರ್ಕೆ ಜಾಣ್ತಿ ಜಾವ್ನ್ ತಾಂಚಾಚ್ ಪಾಂಯಾಂಚೆರ್ ಆಪಾಸ್ಲೆಂ ಜಿವಿತ್ ಚಲಂವ್ಕ್ ಸಕ್ತಾಲಿ ಪರ್ಯಾನ್ ಪುಣೀ ಹಾಂವೆಂ ಪಾಂಚ್ಯೆಂ ಆವಶ್ ದಿಸ್ಲೆಂ ಮ್ಹಾಕಾ. ಪಿಡೇವೈರ್ ಜೈತ್ ಜೊಡ್ಲ್ಯಾರ್ ಮಾತ್ರ್ ಹೆಂ ಸಾದ್ಯ್. ದೆಕುನ್, ಡೊ|| ಬೆಲಾನಿನ್ ಸಾಂಗ್ಲೆಲ್ಯಾಬರಿ ಮ್ಹಜ್ಯಾ ವಾವ್ರಾಂತ್ಲೊ ಅರ್ಧ್ ವಾಂಟೊ ದುಸ್ರ್ಯಾಕ್ ದೀಂವ್ಕ್ ಜಾಯ್ ಅಥ್ವಾ ಉಣೊ ಕರುಂಕ್ ಜಾಯ್. ದುಸ್ರೊ ಪಾತ್ಯೆಣೆಚೊ ಮನಿಸ್ ನಾ: ಮ್ಹಣುನ್ ಹಾಂವೆಂ 'ಝೆಲೊ' ಬಂದ್ ಕರುನ್ ತಿತ್ಲೊ ವಾವ್ರ್ ಉಣೊ ಕರ್ಚೊ ನಿರ್ಧಾರ್ ಘೆತ್ಲೊ. ತೆದ್ನಾ ಮ್ಹಾಕಾ ಸಹಾಯಕ್ ಸಂಪಾದಕ್ ಆಸ್‌ಲ್ಲೊ ಶ್ರೀ ಒಸ್ಟಿನ್ ಡಿಸೋಜಾ ಮ್ಹಣಾಲೊ, — "ಬಂದ್ ಕರೊನಾಕಾ; ಚಲಂವ್ಕ್ ಮ್ಹಾಕಾ ದೀ." ಮ್ಹಾಕಾ ತೆಂ ಸೂಚನ್ ಬರೆಂ ದಿಸ್ಲೆಂ ಆನಿ 'ಝೆಲೊ' ತಾಚಾ ಗಳ್ಯಾಕ್ ಘಾಲೊ. ತಾಣೆ ತೊ ಮ್ಹಜಾಚ್ ಪ್ರೆಸಾಂತ್ ಕಂತ್ರಾಟ್-ದರಿರ್ ಛಾಪುನ್ ಚಲೈಲೊ. ಹ್ಯಾಚ್ ಸಂಧರ್ಭಾರ್ ಶ್ರೀ ಲೊಬೊ ಪ್ರಭುಚೆಂ ಇಂಗ್ಲಿಷ್ 'ಇನ್ಸಾಯ್ಟ್' ಪತ್ರಿಯಿ ಛಾಪ್ಚೆಂ ಖರಾರ್ ಆಶೇರ್ ಕೆಲೆಂ.

ಕತ್ಲಿ ಜವಾಬ್ದಾರಿ ಉಣಿ ಜಾಲ್ಯಾ, ಪಾಟ್ಲ್ಯಾನ್ ಮ್ಹಜೇ ಪಿಡೇಚಿ
ೋರಾಯ್ ದಿಸಾನ್ದಿಸಾ ಉಣಿ ಜಾಲಿ. ಆತಾಂ ಡೊ|| ಬೆಲಾನಿಚೆಂ
ಸ್ರೇ ಸೂಚನ್,— ರಜೇರ್ ಪ್ರೈಸ್ ಗಾಂವಾಂಕ್ ವೆಚೆಂ ಸಾಳ್ಸಿ
ಯಾರಿ ಕೆಲಿ. 1973-ಮಾರ್ಚಾಂತ್ ಚೆಕ್ರ್ಯಾಂಕ್ ರಜಾ ಮೆಳ್ಳ್ಯಾ
ರಾ ರೈಲ್ವೇ-ಪಾಸ್ ಹಾಡುನ್, 'ಮಿತ್ರ್' ಪತ್ರಾಚಿ ಖಬರ್ದಾರಿ ಒಪ್ಸಿ-
ಕ್, ಲೆಕಾ ವಹಿವಾಟಾಚಿ ಕು|| ನೊರಿನಾಕ್, ಪ್ರೆಸ್ಸಾಚಿ ಆನಿ ಘರಾಚಿ
ಸ್ಸ-ಕಾಮ್ಗಾರಾಂ ಪೈಕಿಂ ಮ್ಹಜೊ ಖಾಸ್ ಸಂಭಂದಿರ್ ಆಸ್ಲ್ಯಾ
ರ್ಕ್ಯಾರ್ ದೀವ್ನ್ ಆವಿಂ ಬೊಂಬೈಕ್ ಪ್ರೈಣ್ ಕೆಲೆಂ.

2 ವರ್ಸಾಂ'ಥಿಂ ಪೆದ್ರ್ಬ್ ನಿವೃತ್ ಜಾಲ್ಲೊ ಮುಂಗ್ಳೂರಾಕ್
ಯಿಲ್ಲೊ, ಹಾಂವೆಂ ಎಕ್ಸ್ಪರ್ಯ್ಯಾನ್ ಕೆಲ್ಲಿ ಅಭಿವೃದ್ ದೆಕುನ್ ಖೂಬ್
ಚೆಚ್ಸ್ಕಾನ್, ಮ್ಹಜಾ ಸಂಗಿಂ ರಾಜಿ ಜಾವ್ನ್, ಥೊಡೆ ದೀಸ್ ಆಮ್ಗೇರ್
ಸುನ್, ಪಾಟಿಂ ವೆತಾನಾ ಆಮ್ಕಾಂ ತಾಂಗೇರ್ (ಬೊಂಬೈಂತ್) ಆಪವ್ನ್
ಲ್ಲೊ. ತಶೆಂ ಆತಾಂ ಆವಿಂ ತಾಂಗೆರ್‌ಚ್ ಆಸ್ರೊ ಘೆತ್ಲೊ, 20
ಸಾಂನಿ ದಾದೂಶಿ ಭಂವ್ಲ್ಯಾಂವ್, ಪರಿಚಿತಾಂಚಿ ಭೆಟ್ ಕೆಲಿ, ಮನಾ
ಂಜನ್‌ಯಿ ಖೂಬ್ ಭಗ್ಲೆಂ ಆನಿ ವಾಪಾಸ್-ಆಯ್ಲ್ಯಾಂವ್.

ಪೆದ್ರ್ಬಾಚೆಂ ಆನಿ ಆಮ್ಚೆಂ ಪರಸ್ಪರೆಂ ಪ್ರೀತಿ ರೀತಿಚೆಂ ಸಹವಿಲನ್
ಂಚ್ ನಿಮ್ಣೆಂ ಜಾಲೆಂ. ಮ್ಹಾಕಾ ಅಜ್ಞ್ಯಾನಾ ಥಾವ್ನ್ ಶಿಕ್ಪಾಕಡೆ,
ಾಡಾ ಥಾವ್ನ್ ಶಹರಾಕಡೆ ಹಟಾನ್ ಆನಿ ಬಳಾತ್ಕಾರಾನ್ ಹಾತ್ ದೀವ್ನ್
ಾಂಡುನ್ ವ್ಹರುನ್, ಜಾಯಾಸ್ಲ್ಲಿ ಸರ್ವ್ ಥರಾಂಚಿ ನಿರಂತರಿ ಮಜತ್
ೀವ್ನ್, ಆಜ್ ಹಾಂವ್ ಆಸಾಂ ತೇ ಬರ್ಯಾ ಸ್ಥಿತೇಕ್ ಪಾಂವ್ಚ್ಯಾಕ್ ಮುಖ್ಯ
ಾರಣ್ ಆಸ್‌ಲ್ಲೊ ತೊ ತ್ಯಾಚ್ ವರ್ಸಾ ಜುಲಾಯ್ 24 ತಾರ್ಕೆರ್
65 ವರ್ಸಾಂಚೇ ಪ್ರಾಯೆರ್ ಬೊಂಬೈಂತ್ ದೆವಾದೀನ್ ಜಾಲೊ.

ರಜೇರ್ ಭಂವ್‌ಲ್ಯಾ 25 ದಿಸಾಂನಿ ಮ್ಹಜೇ ಭಲಾಯ್ಕೆಂತ್
70% ಸುದ್ರಾಪ್ ಜಾಲ್ಲೆಂ. ಪುಣ್ ಘರಾ ಯೇವ್ನ್ ಪಾವ್ತಾನಾ ಮ್ಹಜಾ
ಪ್ರೆಸ್ಸಾಚಿ ದೆಸ್ಟ್ರಟ್ ಜಾಂವ್ಚ್ಯಾಕಡೆ ಪಾಟ್ ಉಗ್ತಿ ಜಾಲ್ಲಿ ದಿಸ್ಲಿ ಆನಿ
ಹಾಂವ್ ತಳ್ಮಳ್ಯಾಂಕ್ ಗ್ರಾಸ್ ಜಾಲೊಂ. ಜ್ಯಾ ಅನಾಹುತಾಂಕ್ ಭಿಂ
ಯೆವ್ನ್ ಹಾಂವ್ ಎಕಾ ದಿಸಾಚಿ ಲಿಗುನ್ ರಜಾ ಕರುನ್ನ್ಯಾಸ್‌ಲ್ಲೊಂಗಿಂ

ತಿಂ ಎಕಾ ಪಾಟ್ಲ್ಯಾನ್ ಏಕ್ ಫಡೊಂಕ್ ಲಾಗ್ಲ್ಲಿಂ. ಪ್ರೆಸ್ಸಾಂತ್ಲೊ ಲಗ್‌ಬಗ್ 2 ಹಜಾರ್ ರುಪ್ಯಾಂಚೊ ಮ್ಹಾಲ್—ಟಾಯ್ಪಾಂ, ಸಿಸೆಂ, ಕಾಗಜ್, ಬುಕ್, ಇತ್ಯಾದಿ—ಪೈಲೇ ನದ್ರೇಕ್ ದಿಸಾನಾಶೆಂ ಆತೀ ಚಲಾ ಕೆನ್ ನಪೈಂಚ್ ಕೆಲ್ಲೊ. ಒಸ್ಪಿನಾಕ್ ಆನಿ ಸೊರಿನಾಕ್ ಕಳಾನಾಶೆಂ, ತಿಂ ಆಪ್ಲ್ಯಾ ಘರಾ ಗೆಲ್ಯಾ ಉಪ್ರಾಂತ್ ಹೆಂ ಚೊರ್ಪಾಣ್ ಜಾಲ್ಲೆಂ. ಶಿವಯ್ ಕಾಮ್ಗಾರಾಂ ಮಧೆಂ ಗುಪ್ತ್ ಘುಟ್ಮಿ ಆನಿ ದುಸ್ಪಟಾಯ್ ಉಬ್ಜೊನ್ ಅಸಮದಾನಾಚೊ ಮುಮ್ಮುರೊ ಜಳ್ಚೊ ಮ್ಹಾಕಾ ಕಳೊಂಕ್ ಚಡ್ ದೀಸ್ ಗೆಲೆನಾಂತ್. ಎಕ್ಲೊ ಸಾಂಬಾಳ್ ಪಾವಾನಾ ಮ್ಹಣುನ್ ನಿಕಳ್ಯೊ. ಹೆರ್ ಕಾಮ್ ಸಾರ್ಕೆಂ ರಿತಿನ್ ಕರಿನಾಸ್ತಾಂ ರಗ್ಡೆ ಕರುಂಕ್ ಲಾಗ್ಲೆ. ಮ್ಹಾಕಾ ಮುಲ್ಕೇ ಪ್ರೆಸ್ಸಾಂತ್ಲ್ಯಾಂಚೊ ಆಟವ್ ಜಾಲೊ. ಹಾಂಗಾಯಿ ತೀಚ್ ಗತ್ ಯೆತಾಗಾಯ್ ಮ್ಹಳ್ಳಿ ಭಿರಾಂತ್ ಉಟ್ಲಿ. ಮ್ಹಜಾ ಪತ್ರಾಂಚೊ ಪ್ರಸಾರ್ ಉಂಚ್ ಮಟ್ಟ್ಯಾಕ್ ಪಾವ್ಲೆಲ್ಯಾ ಹ್ಯಾ ಸಂದರ್ಭಾರ್‌ಚ್ ಅಶೆಂ ಜಾಂವ್ಚೆಂ ಮ್ಹಾಕಾ ನಾಕಾ ಮ್ಹಣುನ್ ಹಾಂವೆಂ ದೆವಾಕಡೆ ಹಾಕ್ ಮಾರ್ಲಿ ಆನಿ ಹ್ಯಾ ಅನ್ಯಾವಾ ವಿರುದ್ ಹರ್ದೆಂ ದೀಂವ್ಕ ತಯಾರಿ ಕೆಲಿ.

ಹ್ಯಾ ಇಡ್ಯಾಂತ್ ಆನಿ ಏಕ್ ಶನಿ ಮ್ಹಾಕಾ ಭೆಟ್ಲೊ. ಇಜೈಚೆಂ ಪೋಸ್ಟ್ ಆಫಿಸಾಚೆಂ ಪರ್ನೆಂ ಘರ್ ಹ್ಯಾ ಪಾವ್ಸಾಳಾಂತ್ ಕೆಸ್ಲೊನ್ ಪಡ್ಚೇ ಸ್ಥಿತೇರ್ ಆಸಾ. ದುಸ್ರೆಂ ರಸ್ತ್ಯಾ ದೆಗೆಚೆಂ ಬರೆಂ ಘರ್ ಸಗ್ಳ್ಯಾ ಇಜೈ ಫಿರ್ಗಜೆಂತ್ ನಾ, ದೆಕುನ್ ಮ್ಹಜಾ ಬಾಂದ್ಪಾಂತ್ 3-ಚ್ ವರ್ಸಾಂ ಚಾ ತಾತ್ಕಾಲಿಕ್ ವಾಂಯ್ದ್ಯಾಕ್ ಆಸೊ ಜಾಯ್ ಮ್ಹಣುನ್ ಇಲಾಖ್ಯಾಚಿ ಜಿಲ್ಲಾಧಿಕಾರಿಣ್ ಮ್ಹಜೆಕಡೆ ಮನವಿ ಹಾಡುನಾಯ್ಲಿ. ಆನಿ ಮ್ಹಾಕಾ ಬರೆಂಚ್ ಪುಸ್ಲಾಯ್ಲೆಂ. ತಿಣೆ ಭಾಸಾಯಿಲ್ಲೆಂ 350/– ಭಾಡೆಂ ಮ್ಹಾಕಾ ತ್ಯಾ ಕಾಳಾರ್ ಆಕರ್ಷಕ್ ದಿಸ್ಲೆಂ. ಶಿವಯ್ ಮ್ಹಜಿಂ ಪತ್ರಾಂ ತಪಾಲಾಂತ್ ದೀಂವ್ಕ ಹಾತಾಲಾಗಿಂಚ್ ಜಾತಾ ಮ್ಹಳ್ಳ್ಯಾ ಅನ್ಕೂಲಾಕ್‌ಯಿ ಭುಲ್ಲೊಂ ಆನಿ ರಸ್ತ್ಯಾ ಮಟ್ಟ್ಯಾಚೆಂ ಸಗ್ಳೆಂ ಅಂತಸ್ತ್ ಖಾಲಿ ಕರುನ್ ತೆಂ ತಿಕಾ ದಿಲೆಂ. ತಶೆಂ 3 ವರ್ಸಾಂಕ್ ಮ್ಹಣುನ್ ಯೆಂವ್ಕ ರಿಗ್ಲ್ಲಿ ಟಪಾಲ್ ಕಚೇರ್ ಆತಾಂ 13-ವೆಂ ವರ್ಸ್ ಚಾಲು ಆಸಾ ತರೀ ಖಾಲಿ ಕರಿನಾ; ವೆಗಿಂಚ್ಯಾರ್ ಕರ್ಚೊ ಭರ್ವಸೊ ದೀನಾ.

ಪ್ರೆಸ್ಸಾಂತ್ಲಿ ಸ್ಥಿತಿ ಕಾಂಯ್ ಸುಧಾರ್ಲ್ಯಾ ಬದ್ಲಾಕ್ ಚಡ್ ವಾಯ್ಟ್ ಜಾಲಿ. ಮ್ಹಜಾ ಸಂಭಂದಿಕಾನ್ಂಚ್ ತೆಣೆ ಗುಪ್ತಿ ಚಟುವಟಿಕ್ ಚಲೈಲಿ. ...ಸೈಲ್ಯಾನ್ ಮ್ಹಾಕಾ ದುಡ್ವಾನ್ ಆನಿ ಬಾಯ್ಲೇಕ್ ಭಾಂಗಾರಾಚಾ ...ನಗಾಂನಿ ವಂಚನ್ ಕರುನ್ ತಾಣೆ ಹಿಸ್ಪಿಭಾಯ್ಲೊ ದುಡು ನಾಗೈಲೊ. ...ಕ್ಲೊ ಪ್ರಿಂಟರ್ ತಾಚಾ ಘರಾಂತ್ಲ್ಯಾ ನ್ಯಾಯಾಕ್ ಲಾಗುನ್ ತಾಂಗೇ ...ಲ್ಯಾಚ್ ಬಾಂಯ್ಪ್ತ ಉಡುನ್ ಮೆಲೊ. ಥೊಡ್ಯಾಚ್ ದಿಸಾಂಚಾ ...ಾಯ್ಪ್ರಾ ಉಪ್ರಾಂತ್ ಮ್ಹಜಾ ಕಾಮ್ಗಾರಾಂ ಪೈಕಿಂ ಮ್ಹಾಲ್ಘಡೊ— ಪ್ರೆಸಾಂತ್ಲಿಂ ಸರ್ವಯ್ಲಿ ಕಾಮಾಂ ಕರುಂಕ್ ಜಾಣಾ'ಸ್ಲೊ ಪ್ರವೀಣ್ ಅಸ್ಥಿವ್ಹರ್ ಏಕಾ ದಿಸಾ ಆಕಸ್ಮಿತಾನ್ ಮರಣ್ ಪಾವ್ಲೊ. ತ್ಯಾ ಮರಣಾನ್ ಮ್ಹಜೊಚ್ ಉಜ್ವೊ ಹಾತ್ ಕಾತ್ರ್ಯಾನ್ ಗೆಲ್ಲೊ ಅನ್ಭವ್ ಜಾಲೊ. ಮ್ಹಜೆಂ ಪ್ರೆಸ್ ಚಲಂವ್ಚ್ಯೊ ಅಧಿಕಾರ್ ತಾಕಾ ದೀವ್ನ್ 'ಮಿತ್ರ್' ಪತ್ರ್ ಚಾಲು ದವರ್ಚ್ಯೊ ಆನಿ ಹಾಂವೆಂ ಜೊಂಪ್ಯೆಂತ್ಲ್ಯಾಪರಿಂ ಸಂಪಾದಕ್ಪಣ್ ಮಾತ್ರ್ ಚಲವ್ನ್ ವಿಶೆವ್ ಭಗ್ಚ್ಯೊ ಕೆಲ್ಲೊ ಭರ್ವಸೊ ಸರ್ಲೆಲ್ಯಾಚೇ ಸಮಾದೆಂತ್ಚ್ ಸಂಪ್ಲೊ. ತಾಚೆಂ ಸ್ಥಾನ್ ಭರ್ತಿ ಕರುಂಕ್ ಸಕ್ಚ್ಯೊ ತಾಚಾ ತಸಲೊಚ್ ದುಸ್ರೊ ಜಣ್ ಮ್ಹಾಕಾ ನಾ ಆನಿ ಮೆಳ್ಚ್ಯಾಯಿ ನಾ ಜಾಲೊ. ಹ್ಯಾವರ್ವಿಂ ಮ್ಹಜೆ ಸುಧಾರಲ್ಲಿ ಭಲಾಯ್ಕಿ ಪರ್ತೆಂ ಭಗಡ್ಲಿ ಆನಿ ಪಿಡೇಚೆಂ ಬಳ್ ಚಡ್ಲೆಂ. ಹಾಕಾ ನಿವಾರಣಾಚಿ ಎಕ್ ಮಾತ್ರ್ ವಾಟ್ ದಿಸ್ಲಿ ತಿ 'ಮಿತ್ರ್' ಪತ್ರ್ಯಿ ಆಸಕ್ತ್ ಅಸ್ಚ್ಯಾ ಉಮೇದ್ವಾರಾಕ್ ಆಪವ್ನ್ ದಿಂವ್ಚಿ ಆನಿ ಪ್ರೆಸ್ಸಿಯ್ ತಾಕಾ ಭಾಡ್ಯಾಚಾ ಹಿಸ್ಪ್ಯಾರ್ ದೀವ್ನ್ ಹಾಂವೆಂ ಪರಿಪೂರ್ಣ್ ನಿವೃತ್ತಾಯೆನ್ ವಿಶೆವ್ ಘೆಂವ್ಚಿ. ತೆದ್ನಾ 'ಮಿತ್ರ್'ಯಿ ಸ್ವಾದೀನ್ ಘೆವುಂಕ್ ಒಸ್ವಿನ್ಂಚ್ ಫುಡೆಂ ಸರ್ಲೊ. ಪಾಟಿಂ ಫುಡೆಂ ಪಳೇನಾಸ್ತಾಂ ಹಾಂವೆಂ ತೆಂಯ್ ತಾಕಾಚ್ ದೀವ್ನ್ ಸೊಡ್ಲೆಂ. ಆಶೆಂ ಮ್ಹಜಾ ಸಂಪಾದಕ್ಪಣಾ ಖಾಲ್ 'ಮಿತ್ರ್' 21 ವರ್ಸಾಂ (1953-74) ಆನಿ ಝುಜೊ 17 ವರ್ಸಾಂ (1955-73) ಲೊಕಾ ಪ್ರೀತಿಚಿಂ ಜಾಲ್ಲಿಂ ಪತ್ರಾಂ ಶ್ರೀ ಒಸ್ವಿನ್ ಡಿಸೋಜಾಚೊ ಸೊತ್ತು ಜಾಂವ್ಕ್ ಪಾವ್ಲಿಂ. ತಾಣೆ ತಿಂ ಥೊಡ್ಯಾ ವ್ಹೈನ್ಯಾಂಚಾ ವಾಯ್ದ್ಯಾಕ್ ಮ್ಹಜಾಚ್ ಪ್ರೆಸ್ಸಾಂತ್ ಛಾಪ್ಲಿಂ ಆನಿ 1974-ಂತ್ ತಾಚಾ ಆಸ್ಟ್ಯಾಲಾಚಾ ಬಲ್ತ್ಯಾ ಪ್ರೆಸ್ಸಾಂತ್ ಛಾಪುಂಕ್ ನ್ಹೆಲಿಂ. ಆತೆಂ ಕಾಮಾಂವಿಣೆ ಖಾಲಿ ಜಾಲ್ಲೆಂ ಪ್ರೆಸ್ ಹಾಂವೆಂ.

ಬಂದ್‌ಚ್ ಕೆಲೆಂ ಆನಿ 1975-ಂತ್ ಉಡ್ಪ್ಯಾಂತ್ಲ್ಯಾ ಎಕಾ ಕೊಂಕ್ಣಿ ಕ
6 ಹಜಾರ್ ರುಪ್ಯಾಂ ಲುಕ್ಸಾಣಾರ್ ವಿಕುನ್ ಸೊಡ್ಲೆಂ. ತಾಣೆ ಸಗ್ಲೆ
ನಿಕ್ಳಾವುನ್ ಆಪಾಲ್ಯಾ ಶಹರಾಕ್ ಸಾಗ್ಸಿಲೆಂ. ಮ್ಹಜೇ 60 ವರ್ಸಾಂಚೆ
ಪ್ರಾಯೆರ್ (1915-75) ಹಾಂವ್ ಸಂಪಾದನಾಚಾ ವಾವ್ರಾಂತ್ಲೊ ಕಡ್ಡಾ
ಯೆನ್ ಪರಿಪೂರ್ಣ್ ನಿವೃತ್ ಜಾಲೊಂ.

ದೈವಿಕ್ ಆಜ್ಞಾ ಖಾಲ್ ನಿವೃತಾಯ

ಕೆನರಾ ಕೊಂಕಣೇಂತ್ ಸಬಾರ್ ನೇವಾಳೆಂ ಪತ್ರಾಂ ಉದೆಲಿಂ,
ತಾಂತ್ಲಿಂ ಥೊಡಿಂ ಲುಕ್ಸಾಣಾ ವರ್ವಿಂ ಆನಿ ಥೊಡಿಂ ವಾಚ್ಪ್ಯಾಂನಿ ಖಾಯ್ಸ್
ಕರುನಾಸ್ಲ್ಲ್ಯಾನ್ ಬಂದ್ ಜಾಲಿಂ. ಪುಣ್ ಮ್ಹಜಾ ಪತ್ರಾಂಕ್
ಲುಕ್ಸಾಣ್‌ಯಿ ಜಾವ್ನ್, ವಾಚ್ಪ್ಯಾಂನಿಯಿ ತಿಂ ಅಧಿಕ್ ಖಾಯ್ಸ್
ಕೆಲ್ಲಿಂ. ಮ್ಹಜಿ ಜಿವಾವ್ದಿ ಪರ್ಯಾನ್ ತಿಂ ಚಲಂವ್ಕ್ ಸಕ್ತಲೊಂ ಮ್ಹಳ್ಳ್ಯಾ
ಥಿರ್ ವಿಶ್ವಾಸ್ ಆಸುನ್ ತ್ಯಾ ತೆಕಿದ್ ವ್ಯವಸ್ಥಾ ಹಾಂವೆಂ ಕೆಲ್ಲಿ.
ಮಾತ್ರ್ ನ್ಹಂಯ್; 'ಮಿತ್ರ್' ದಿಸಾಳೆಂ ಆನಿ ರೆಂಬ್ಲೊ ಐತಾರಾಚೆಂ ಹಾಪ್ತ್ಯಾ
ಳೆಂ ಕರ್ಚ್ಯೊ ಶಿವಟ್‌ಯಿ ಆಸ್ಲ್ಲ್ಯೊ ಮ್ಹಜ್ಯೊ. ಪುಣ್ ಘಾತ್ ಕೆಲೊ
ಪ್ರೆಸ್ಸಾನ್ ಆನಿ ಮಜೇ ಭಲಾಯ್ಕೆನ್. ತಿಂ ಪತ್ರಾಂ ಒಪ್ಸಿನಾಚಾ ವಶಾರ್
ಭೆಟ್ಯೆತಾನಾ ಮ್ಹಾಕಾ ಲಜ್ ಆನಿ ಚುರ್ಚುರೆ ಭಗ್ಲೆ ತರೀ ತಿಂ ಮ್ಹಜಾಚ್
ಹಾತಾಂತ್ ಆಸ್ಲ್ಯಾಲಿಂನಾಂತ್ ಬಗರ್ ಚಾಲು ಸ್ಥಿತೆಂತ್ ಆಸುನ್‌ಂಚ್
ಪೆಲ್ಯಾಚಾ ತಾಬ್ಯಾಕ್ ಗೆಲಿಂ ಮ್ಹಳ್ಳಿ ಭುಜ್ವಣ್ ಎಕಡ್ಯಾನ್ ಲಾಬ್ತಾನಾ,
"ಆಲ್ವರಿಸಾನ್ ಪತ್ರಾಂ ಬಂದ್ ಕೆಲಿಂ ಆನಿ ಪರ್ಗಣ್ಯಾದಾರಾಂಚೊ ದುಡು
ನಾಗೈಲೊ" ಮ್ಹಣುನ್ ಮ್ಹಜಾ ಪ್ರತಿ ಸ್ಪರ್ಧಿಯಾಂಕ್ ಅಪ ಪ್ರಸಾರ್
ಕರ್ಚೆಂ ನೀಬ್‌ಯಿ ಚುಕ್ಲೆಂ ಮ್ಹಳ್ಳ್ಯೊ ಸಂತೊಸ್‌ಯಿ ಭಗ್ಲೊ. ತಿಂ
ಒಪ್ಸಿನ್ ಸ್ವಾದೀನ್ ಘೆತಾನಾ ತಾಂಚಿ ಅರ್ಥಿಕ್ ಆನಿ ನೈತಿಕ್ ಪರಿಸ್ಥಿತಿ
ಬರಿಚ್ ಆಸ್ಲ್ಲಿ. ವಾಯ್ಟ್ ಯಾ ಆಸ್ಕತ್ ಆಸ್ಲ್ಲಿ ತರ್ ಒಪ್ಸಿನ್ ತಿಂ
ಎಕಾ ನಂತರ್ ದುಸ್ರೆಂ ಆಪ್ಣಾಂವ್ಚ್ಯಾ ಕಡೆ ಧೈರ್ ಭಿಲ್ಕುಲ್ ದಾಕೈತೊನಾ. ಆನಿ
ತಿಂ ಅನಾನುಭವ್ಯಾ ಒಪ್ಸಿನಾ ಬದ್ಲಾಕ್ ಮ್ಹಜಾಬರಿ ಅಥವಾ ಆತಾಂಚಾ
ಡೊಲ್ಫಿ ಲೊಬೊ ಸಾರ್ಕ್ಯಾ ಚಡ್ ಅನ್ಭವಾಧಾರಾನ್ ಆನಿ ಆರ್ಥಿಕ್ ಅನ್ಕೂ
ಲ್ವಂತಾನ್ ಸ್ವಾದೀನ್ ಘೆತ್ಲ್ಲಿಂ ತರ್ ತಿಂ ದೇಡ್ ಶೋನ್ ವರ್ಸಾಂ ಭರ್
ಬಂದ್ ಉರ್ತಿಂನಾಂತ್, ಬಗರ್ ಖಳನಾಸ್ತಾಂ ಪ್ರಸಾರಾಂತ್ ಆಸ್ತಿಂ.

ಏಕಾಂತಿರ್ ಹಿ ಸಗ್ಳಿ ವ್ಹಾಂಡಾವಳ್ ದೆವಾಚಾ ನಿವಾರ್ಣಾ ಪ್ರಕಾ
ಶಾಂಚ್ ಜಾರಿ ಜಾಲಿ ಮ್ಹಣೊನ್ ಹಾಂವ್ ಲೆಕ್ತಾಂ. ದೆವಾನ್ ಮ್ಹಜೆಂ
ನಿರ್ಮೂಲನ್ ಘಾಲುನ್,—'ಭುಗ್ಯಾಂ ಪ್ರಾಯೇ ಥಾವ್ನ್ ಇತ್ಲ್ಯಾನ್ ಪರ್ಯಾನ್
ಸಾವ್ಳೊ ತ್ಯಾ ವಿಶೇಸಾ ವಿಶೆ ಕೆಲ್ಲೆಂ ನಿರಂತರೆಂ ಘೊಳಾಪ್ ಪುರೊ. ಉರ್ಲ್ಲಾಂ
ತ್ಯಾ ಆಯುಷ್ಯಾಂತ್ ವಿಶೆಸ್ ಆನಿ ಸಮಾಧಾನ್ ಭೊಗ್.' ಅಶೆಂ ಮ್ಹಣುನ್
ದಿಲ್ಲಿ ಕಡ್ಡಾಯಾಚಿ ನಿವೃತಾಯ್ ವಿದೇಯ್ಪಣಿಂ ಸ್ವಿಕಾರ್ ಕೆಲಿ, ಆನಿ
ಸೊವೇ ವ್ಯವಸ್ಥಿಕಾಯೆಕ್ ಶರಣ್ ಜಾವುನ್ ಜಿಯೆಂವ್ಕ್ ಲಾಗ್ಲೊಂ.
ಲಾಗ್ತಾನಾ ಮುಳಾಂತ್‍ಚ್ ಅಸೊ ನಿಚೆವ್ ಕೆಲೊ ಕೀ ಉರ್ಲ್ಲಾಂ ತೆಂ
ಆವ್ಕ್ ಪ್ರಜೇ ಶಾರಿರಿಕ್ ಭಲಾಯ್ಕೆಚೇ ಅಭಿವೃದ್ದೀ ಖಾತಿರ್ ಆತ್ಮ್ಯಾಚೇ
ಪರಿಶುದ್ಧಾಯೆ ಖಾತಿರ್ ಆನಿ ದೆವಾಚೇ ಸೆವೇ ಖಾತಿರ್ ಖರ್ಚ್ತಲೊಂ;
ಆಕ್ಲ್ಪಾಯೆನ್ ಆನಿ ವಾಯ್ಟ್ ಸವಯಾಂನಿ ವಿಭಾಡ್ಚೊನಾಂ ಮ್ಹಣುನ್.

ಹ್ಯಾಂ 60 ವರ್ಸಾಂಚಾ ಜಿವಿತಾಚಿ ಚರಿತ್ರಾ ತೆದ್ನಾಂಚ್ ಬರಂವ್ಚೊ
ಇರಾದೊ ಮ್ಹಾಕಾ ಆಸ್‍ಲ್ಲೊ. ಪುಣ್ ನಿವೃತಾಯೆಚಾ ಜಿವನಾಕ್
ಸೊವೇ ವ್ಯವಸ್ಥಿ ತರ್ಪೆಚಿಂ ತುರ್ತಾ ಕಾಮಾಂ ಕರ್ಚಿಂ ಆಸ್‍ಲ್ಲ್ಯಾನ್ ಪೈಲೆಂ
ತಿಂ ಕರುಂಕ್ ಲಾಗ್ಲೊಂ.

ಪೊಟಾಚಾ ಗ್ರಾಸಾ ಖಾತಿರ್ ಸಂಪಾದನಾಚಿ ವಾಟ್ ಪ್ರೆಸ್ ಆನಿ
ಪತ್ರಾಂ ಪೆಲ್ಯಾ'ದಿಸ್ ಗೆಲ್ಯಾ ಉಪ್ರಾಂತ್ ಹುಟ್ವೆಚಿ ವಾಟ್ ಉರ್ಲಿ
ಪೋಸ್ಟ್ ಒಫಿಸಾ ಥಾವ್ನ್ ಭಾಡೆಂ ಮಾತ್ರ್. ಹ್ಯಾಚ್ ವೆಳಾರ್
ಮಾಳ್ಯೆಚಾ ಫ್ಲೆಟಾಂತ್ ದಾಕ್ತ್ರಿರ್ ಆಪ್ಲೊ ವಾಯೊದ್ ಕಾಬಾರ್ ಕರುನ್,
ತೆಂ ಖಾಲಿ ಸೊಡುನ್ ಗೆಲೆ. ತ್ಯಾ ಮ್ಹಾಗಾಯೆಚಾ ಖರ್ಚಾಕ್ ಆನಿ
ಪ್ರಾಯೆಂತ್ ವಾಡಾತ್ ಆಸ್‍ಲ್ಲ್ಯಾ ಮ್ಹಜಾ ಭುಗ್ಯಾಂಚಾ ಜೀವನಾಕ್
ತೆಂ ಭಾಡೆಂ ಉಣೆಂ ಪಡ್ಲೆಂ. ಪ್ರೆಸ್ ನಷ್ಟ್ಯಾನ್ ವಿಕುನ್ ಮೆಳ್ಳೆಲ್ಯಾ
ದುಡ್ವಾಂತ್ಲೊ ಚಡ್ ವಾಂಟೊ ರಿಣಾನ್ ಗಿಳ್ಳ್ಯೊ. ಚಡಿತ್ ಆದಾಯ್
(ಇನ್‍ಕಮ್) ಹಾಡ್ಚೆಂ ನೊವೆಂ ಯೋಜನ್ ಘಡ್ಚೆಂ ಪಡ್ಲೆಂ. ತಾಚಾ
ಭೊಂಡ್ವಾಳ್ ಜಾಯ್. ಮ್ಹಣುನ್ ಹಾಂವ್ ಫ್ಲೆಟಾಂತ್ ಜಿಯೆಂವ್ಕ್
ವೈರ್ ಗೆಲೊಂ ಆನಿ ಅಶೆಂ ಸರ್ಲ್ಲಿ ಖಾಲಿ ಜಾಲ್ಲೆಂ ಘಾಕ್ಚೆಂ ಘರ್ ತಾಚಾ
ಲಗ್ತೇಚಾ 5 ಸೆಂಟ್ಸಾಂ ಸ್ಥಳಾ ಸಮೇತ್ ವಿಕ್ಲೆಂ. ವೆಳ್ಳೆಲ್ಯಾ ದುಡ್ವಾನ್

ಬಾಕಿ ಉರ್‍ಲ್ಲೆಂ ಪೂರಾ ರೀಣ್ ನಿವಾಣೊ ಪೈಸೊ ಪರ್ಯೆನ್ ಪುಸುನ್, ಫಾರಿಕ್ ಕೆಲೆಂ. ತೆದ್ನಾ ಉದೆವ್ನ್ ಕೀರ್ತಿಚೇ ವಾಟೇನ್ ವೈರ್ ಚಡತ್ ಆಸ್‌ಲ್ಲ್ಯಾ ಕಂಟ್ರ್ಯಾಕ್ಟರ್. ಶ್ರೀ ಲೆನ್ಸಿ ಮಸ್ಕರೆನಾಸಾಚೊ ಸಹಕಾರ್ ಮಾಗುನ್ ಪೈಲೆಂ ಪ್ರೆಸ್ ಖಾಲಿ ಜಾಲ್ಲ್ಯಾ ಬೇಜ್‌ಮೆಂಟಾಂತ್ 2 ಬೆಡ್ ರೂಮಾಂಚೆಂ ಇಸ್ಕಳೆಂ ಫ್ಲೆಟ್ ನಿರ್ಮಾಣ್ ಕರ್ಯೆಲೆಂ. ಮಾಗಿರ್ ಪೈಲ್ಯಾ ಮಾಳ್ಯಾಚಾ ಟೆರೆಸಾರ್ ಎಕೇಕಾ ಬೆಡ್‌ರೂಮಾಚಿಂ 2 ಮಿನಿ-ಫ್ಲೆಟಾಂ ಬಾಂದ್ಯೆಲಿಂ. ಹಿಂ ಕಾಮಾಂ ಸಂಪ್ಯೆತಾನಾ ಕಂಟ್ರ್ಯಾಕ್ಟರಾಕ್ ಫಾರಿಕ್ ಕರುಂಕ್ 15 ಹಜಾರಾಂಚೆಂ ರೀಣ್ ಮ್ಹಜಾ ಮಾತ್ಯಾರ್ ಉರ್ಲೆಂ. ತೆಂ ಕಂತ್ರಾಂನಿ ಫಾರಿಕ್ ಕರ್ ಮ್ಹಣುನ್ ತಾಣೆ ಮ್ಹಜಾಕಡೆ ದಯಾಮಯಾಚಿ ರಿಯಾಯ್ತಿ ದಾಕವ್ನ್ ಉಪ್ಕಾರ್ ಕೆಲೊ. ಹಿಂ ತೀನ್‌ಯಿ ಫ್ಲೆಟಾಂ ಭಾಡ್ಯಾಕ್ ದೀವ್ನ್ ಮ್ಹಜಿ ಮಾಸಿಕ್ ಹುಟ್ವಳ್ 350/- ಥಾವ್ನ್ 1200/-ಕ್ ವಾಡವ್ನ್ ಘೆತ್ಲಿ. ಮ್ಹಜೇ ಪಾಟೀಕ್ ಲಾಗುನ್ ಆಯಿಲ್ಲಿ ದಳ್ದ್ರಿ ಪಾನ್ವತ್ ಹಾಂಗಾ ಥಾವ್ನ್ ಸುಟುನ್ ದೇಶಾಂತರ್ ಪೊಳ್ಳಿ. ಸರ್ವ್ ಖಂತೇ-ಫಿಕಿರಾಯೆಂತ್ಲೊ ಪೂರ್ಣಾಯೆನ್ ಮುಕ್ತ್‌ವಂತ್ ಜಾಲೊಂ. ಮ್ಹಜೆಂ ಜಿವಿತ್ ಏಕ್ ಹಜಾರಾಡಾಚೆಂ ಪೆನ್ಶನ್ ಜೊಡ್ಚ್ಯಾ ನಿವೃತ್ ಹುದ್ದ್ಯಾದಾರಾ ಸಾರ್ಕೆಂ ಚಾಲು ಜಾಲೆಂ. 5 ಸೆಂಟ್ಸಾಂ ಸ್ಥಳಾ ವೈರ್ (ಬೇಜ್‌ಮೆಂಟ್ ಸಮೇತ್) 4 ಆಂತಸ್ತ್ಯಾಂಚೆಂ 'ಮಿತ್ರ-ಭವನ್' ಮಾತ್ರ ಆಸಾ ಮ್ಹಜ್ಯಾ ವಾಂಟ್ಯಾಚಿ ಸಂಪ್ಸಾರೀಕ್ ಆಸ್ತ್. ಬಾಂದ್ಪಾಕ್ ಜಾಯ್ ದಸ್ಚಿ ವರ್ಸಾವಾರ್ ದುರುಸ್ತಾಯ್ ಕರಂವ್ಚೊ ಆನಿ ಭಾಡೊತ್ರ್ಯಾಂಚಾ ಗರ್ಜಾಂ ಸೌಲತ್ಯಾಂಕಡೆ ಲಕ್ಷ್ ದೀವ್ನ್ ಭಾಡೆಂ ಘೆಂವ್ಚೊ ಹಾಳ್ವ್ಯೊ ವಾವ್ರ ಸೊಡ್ಲ್ಯಾರ್ ಚಡಿತ್ ಬೆಸೊರಾಚೊ ವಾವ್ರಯಿ ಮ್ಹಾಕಾ ನಾ.

ಪ್ರಾಯ್ವಂತಾಂಕ್ ಸುಖಾ-ಆರಾಮಾಚೆ ದೀಸ್ ಪಾಶಾರ್ ಕರ್ಚ್ಯಾ ನಿಬಾನ್ ವಾಯ್ಟ್ ಹಾವ್ಯಾಸ್ (ಸವಯೋ) ತುತಾರ್ನ್ ಆಕರ್ಷಿತಾತ್; ತಾಂತ್ಲೊ ಏಕ್ ಯಾ ದೋನ್ ತೆ/ತಿಂ ಜರೂರ್ ವಿಂಚುನ್ ಘೆತಾತ್. ಹಾಂವ್‌ಮಾತ್ರ ಬಿಲ್ಕುಲ್ ಘೆಂವ್ಚೊನಾಂ, ಆನಿ ಫೆಯಿಸಾಕರ್ ಆಸ್ಪದ್ ಮ್ಹಾಕಾ ವದ್ಗೊಂಕ್ ನಜೊ ಮ್ಹಳ್ಯಾ ಇರಾದ್ಯಾನ್ ಹಾಂವೆಂ ಬರಂವ್ಚೊ ಅಭ್ಯಾಸ್‌ಚ್ ಚಾಲು ಕೆಲೊ. ಆಳ್ಸಾಯೆಕ್ ಆವ್ಕಾಸ್ ದಿಲ್ಯಾರ್ ತಿ ಪಿಡೇಕ್

ವದ್ಗ್ಯಾಯ್ತಾ, ತೊ ಆಸ್ಪತ್ ಮ್ಹಾಕಾ ಆಸ್ಲ್ಯಾನ್ ಸುಸ್ತ್ರೀರ್ ತಿಚಾ ಪ್ರಭಾವಾಕ್ ಲಿಕ್ಷ್ಣೀಚಾ ಹಾತೆರಾನ್ ಪೈಸ್ ಥಾಂವ್ಡಾಯ್ಲೆಂ.

ಆಶೆಂ 25 ವರ್ಸಾಂ'ಧಿಂ 'ಆಂಜೆಲ್' ಕಾದಂಬರೀ ಥಾವ್ನ್ ಹಾಂವೆಂ ರು ಕೆಸ್ತ್ರಿ ಕೊಂಕಣಿ ಸಾಹಿತ್ಯ್ ಕೃಷಿ ಇತ್ಲ್ಯಾರ್ ಸೊಡಿನಾಸ್ತಾಂ ಲಲ್ಯಾಚ್ ಕೆಲಿ. ತಿಚೀ ಸೆವೀ ಥಾವ್ನ್ ನಿವೃತಾಯೇ ಬದ್ಲಾಕ್ ಆನಿಕೀ ಡ್ ಶ್ರಮ್ ಭೆಟ್ಯೆಲೆಂ. ಉಪ್ರಾಂತ್ಲ್ಯಾ 10 ವರ್ಸಾಂಚಿ ಮಟ್ವ್ ಚರಿತ್ರಾ ನಾ ಮ್ಹಜಾ ಮ್ಹಾತಾರ್ಪಣಾಸಾರ್ಕೆಚ್ ಅಲ್ಪ್ ಆನಿ ಚಾಪ್ಪೆ. ಹ್ಯಾ ಯ್ಯಾಂತ್ ಹಾಂವೆಂ ಸಾಮಾನ್ಯ ಮಟ್ಟಾಭಾಯ್ರ್ ಕೆಲ್ಲೆಂ ವಿಶೇಷ್ ಬಾರಿರ್ ಕಾಂಯ್ ನಾ. ಪುಣ್ ಹಾಂತೊಲ್ಲ ಪ್ರತೀ ದೀಸ್, ದಿಸಾಂತ್ಲೆಂ ತೀ ನಿಮಿಷ್ಯೊ ಮ್ಹಣ್ಯೆತಾ, ಹಾಂವೆಂ ಜಶೆಂ ಸಿಚೀವಾಖಾಲ್ ವಾಕ್ ಭಾಸಾಯಿಲ್ಲೆಂ ತಶೆಂ ವಿಭಾಡಿನಾಸ್ತಾಂ ಮ್ಹಜಿ ಆನಿ ಮ್ಹಜ್ಯಾಂಚಿ ರೀರಿಕ್, ಅತ್ಮಿಕ್ (ಮಾನಸಿಕ್) ಆನಿ ಅರ್ಥಿಕ್ ಸ್ಥಿತಿ ವೃದಿ ಕರ್ಜ್ಯಾಂತ್ ನಿ ಕೊಂಕಣಿ ಸಾಹಿತ್ಯಾಚೆಂ ಬೆಳೆಂ ವಾಡಂವ್ಚ್ಯಾಂತ್ ಬರ್ಯಾನ್ ಖರ್ಚಿಲಾಂ.

ಮ್ಹಜೇ 35 ವರ್ಸಾಂಚೇ ಜ್ಞಾನೇ ಪ್ರಾಯೇ ಥಾವ್ನ್ ಆಜ್ ಪರ್ಯಂತ್ಲ್ಯಾ 35 ವರ್ಸಾಂನಿ (1950–85) ಹಾಂವೆಂ ಕೊಂಕಣಿ ಸಾಹಿತ್ಯಾಚಿ ಕೃಷಿ ಖಣಾನಾಸ್ತಾಂ ಕರುನ್, ಪಿಕ್ಲ್ಲೆಂ ಉತ್ಪಾದನ್ ಕೊಂಕಣಿ ಮಾತೇಚಾ ತುಪ್ಪ್ಯಾಂತ್ ಭರ್ತಿ ಕೆಲಾಂ. ಹಾಚಿ ವಳಕ್ ಸಬಾರ್ಯಾಂ ವಾಚ್ಪ್ಯಾಂಕ್ ಆಸಾ, ತಿತ್ಲ್ಯಾಚ್ ಹೆರಾಂಕ್ ನಾ. ಹಾಂಚಾ ಆನಿ ಇತಿಹಾಸಾಚಾ ಪರಿಚಯಾ/ಧಾಕ್ಲ್ಯಾ ಖಾತಿರ್ ತ್ಯಾ ಉತ್ಪಾದನಾಚೊ ಗರ್ಜೆ ಪುರ್ತೊ ಇಲ್ಲೊ ವಿವರ್ ಸಕ್ಲ್ಲಾ ಬರೈತಾಂ:—

1950–75 ಪರ್ಯಂನ್ 25 ವರ್ಸಾಂನಿ ಕಾದಂಬರ್ಯೊ (ಲ್ಹಾನ್/ವ್ಹಡ್) 30:-ಆಂಜೆಲ್; ಆಗ್ನೆಸ್ ಮಾವ್ಯಿ; ಆಂಗವ್ಣೆಚಿಂ ಕಾಲ್ಸ್; ಆಜೊಲೆಂ; ದ್ರೀತ್ರಾಚೆಂ ಕಾಬಾರ್ರ್; ಆವಿಲಾಚೆಂ ಜೈತ್; ಬೆಜಿಲಾಚೆಂ ಸ್ವಪ್ಣ್; ಆಲೇಸಾಚೆಂ ದಾಯ್ಜ್; ಸೊವ್ರೊ ಜಾಯ್*; ಮ್ಹಜೇ ಸ್ಯೆರಿ ಕೆಚಿ ಕಥಾ*; ಭಿರಾಂಕುಳ್ ಆಪ್ಘಡಾಚಿ ಕಥಾ;* ಮ್ಹಜಾ ಕಾಜಾರಾಚಿ ಕಥಾ*; ಜುಜೆ ಆನಿ ಸೆವ್ರಿನ್*; ಹಿಲ್ದಾಚಿ ಕಥಾ*; ಕವಿ ಆನಿ ರೋಜ್

ನಾರಿ*; ಮತ್ಲಾಬಿ ಮೊನಿಕಾ*; *ಸೊವ್ನ್ಯಾ ಘರಾಂತ್ಲಿ ಖುಸ್**; ತೆರೆಜಾ, ಚತ್ರಾಯ್!**; ಹಾಂವ್ ಅಪಾಯಾಂತ್ ಆಸಾಂ!*;* ಚೆಡುಂ ತೆಂ ಚೆಡೊಂಚ್*;* ಲಿಪ್ಲೆಲ್ಲಿಂ ದಿರ್ವೆಂ*;* ವ್ಹಾಕಾ ನಿರ್ವಿಲ್ಲಿ ಚಲಿ*;* ಸುಂದರಿ; ತೀಚ್ ಸೊದುನ್ ಆಯ್ಲಿ; ಘೊತಾಂತ್ ಕೊಣಾಚೊ ಹಾತ್?*;* ತುಂ ಫಾಲ್ಯಾ ಆಸ್ಚೊನಾಯ್*;* ಬೊಂಬೈ ಮೇರಿ; ನಶಿಬ್‌ವಂತಿ ಮೊಂತಿ; ಜಲ್ಮಾಚೊ ಘುಟ್, ನ್ಯಾಯ್-

(**ಹ್ಯಾ ಘೊತ್ರಾಚ್ಯೊ 2 ಪಾವ್ಸಿಂ ಆನಿ ಹೆರ್ 1 ಪಾವ್ಸಿಂ ಛಾಪುನ್ ಪ್ರಗಟ್ಲ್ಯಾತ್ ಆನಿ ಖಪ್ಲ್ಯಾತ್)

ನಾಟಕ್: 1. ಚೆಡ್ವಾಚೊ ಹಂಕಾರ್ ಪಳೆ!; 2. ಎಸ್ತೆಲ್, ತೆಗಾಂಚಿ ವ್ಹಕಾಲ್. (ಹೆ ಪ್ರದರ್ಶಿಲ್ಯಾತ್ ಆನಿ ಬುಕ್‌ಯಿ ಛಾಪ್ಲ್ಯಾತ್/ ಖಪ್ಲ್ಯಾತ್.)

ಮಟ್ವ್ಯಾ ಕಾಣ್ಯೊ: ಹಾಂಚೆಂ ಸಾರ್ಕೆಂ ಲೆಕ್‌ನಾ. ಧಾಕ್ಲ್ಯಾಂಚ್ಯೊ ಕೃತಿಯೋ ನಾಸ್ ಜಾಲ್ಯಾತ್. ರಾಕ್ಣೊ, ಸುಖ್-ದುಖ್. ಪಯ್ಣಾರಿ, ಮಿತ್ರ್ ಆನಿ ಝೆಲೊ,—ಹ್ಯಾಂ ಪತ್ರಾಂನಿ ಪ್ರಗಟ್ ಜಾಲ್ಲ್ಯೊ ಅಂದಾಜಾಕ್ ಲೆಕ್ಲ್ಯಾರ್ 60 ಯಾ 70 ಆಸ್ತಿತ್. ವ್ಹೆಲೆಂ ಇತ್ಲೆಂ ಸಾಹಿತ್ಯ್ ಉತ್ಪಾದನ್ ವ್ಹಡ್ ಜೆಂ ಸ್ವಂತ್.

ಕವನಾಂ ಆನಿ ಹೆರಾಂ ಭಾಸಾಂತ್ಲೆಂ ತರ್ಜುಮೊ ಕರುನ್ ಬರೈಲ್ಲೆಂ ಕಾಂಯ್‌ನಾ.

1953-74 ಮುದ್ಲ್ಯಾ 21 ವರ್ಸಾಂನಿ 'ಮಿತ್ರ್' ಆನಿ 'ಝೆಲೊ' ಪತ್ರಿಕಾಂಚೆಂ ಸಂಪಾದಕ್ಪಣ್:—

ಹ್ಯಾಂ 2 ಪತ್ರ್ ಮಾಧ್ಯಮಾದ್ವಾರಿಂ ಶೆಂಬರಾಂಕ್ ಮಿಕ್ವಾಲ್ಲ್ಯಾ ತರ್ನ್ಯಾಂ, ನೊವ್ಯಾಂ ಆನಿ ಪರ್ನ್ಯಾ ಬರವ್ಪ್ಯಾಂ ಆನಿ ಬರವ್ಪಿಣ್ಯಾಂಚಿಂ ಅಸಂಖ್ಯಾತ್ ಲ್ಹಾನ್ ವ್ಹಡ್ ಲೇಖನಾಂ, ಕವನಾಂ, ಕಾಣ್ಯೊಂ, ವಿನೋದ್ ಆನಿ ಕಾದಂಬರ್ಯೊ ಛಾಪುನ್ ಪ್ರಗಟ್ಲ್ಯಾತ್. ಶಿವಯ್ ತಾಂಚ್ಯೊ ಹೆರ್ ಲಗ್‌ಬಗ್ 60/70 ಕಾದಂಬರ್ಯೊ ಆನಿ ಕಾಣ್ಯಾಂ ಝೆಲೆ ಬುಕಾಂ ರುಪಿಂ ಛಾಪುನ್ ಹಾಂವೆಂ ಪ್ರಸಾರಾಂತ್ ಘಾಲ್ಯಾತ್. ಇತ್ಲೆಂ ಆಸಾ ಹಾಂವೆಂ

ಜ್ಯಾಂಕರ್ನಾಂ ಉತ್ಪಾದನ್ ಕರುನ್ ಸಾಹಿತ್ಯ-ಭಂಡಾರಾಂತ್ ಭರ್ಲ್ಲೆಂ ಆಸಾ.

ಆತಾಂ ವ್ಹಡ್ಜೇ ನಿವೃತಾಯೆಚಾ 10 ವರ್ಸಾಂನಿ (1975-85) ಕಾಂವೆಂ ವ್ಹಡಾಚ್ ಕ್ರಮಾನ್ ರಚುನ್ ದಿಲ್ಲೆಂ ಸಾಹಿತ್ಯ-ಉತ್ಪಾದನ್:

ಕಾದಂಬರ್ಯೊ 14: ಬೋನಸ್; ಈಸಾಕ್ 13ವಿ ಸೈರಿಕ್; ಪ್ರಾಯ್ಸ್ವರ್ ಜಾಕಿ; ಪಾತ್ಯ್ಕಾಚೊ ಶ್ರಾಪ್; ಚೊಟ್ಯೊ ಬರವ್ಪಿ; ಮಧೆಂ ರಾತಿಂ ಆಯ್ಲೊ ಪರ್ಕೊ; ನಪ್ಯೆಂಚ್ ಜಾಲಿ ಮಾಡ್ರ್; ತುಕಾ ಬರೊ ಕರ್ತಲಿಂ; ಕಮಲಾಚೆಂ ಘರ್ಸ್ ಭರ್ಲಲೊ ಆಜೊ; ಜುಡಿತ್-ರೊಯ್; ಸರ್ವೆಂಟ್ ಚೆಡುಂ; ವ್ಹಾಲ್ ಥೆಡ್ಯಾಚೊ ಉಮೊ; ನೀತ್ ಸೊಡಿನಾ ಪಾಟ್; ಘಾವೊ ಕೊ ವೇಳ್ ಯೆತಾನಾ.

(ಹಾಂತ್ಲ್ಯೊ 7 ರಾಕ್ಣೊ'ಂತ್ 2 ಆಮ್ಚಿ ಮಾಯ್-ಂತ್, 1 ಕಾಣಿಕ್-ಂತ್ ಆನಿ 1 ಮಿತ್ರ್-ಪತ್ರಾಂತ್ ಸಾಂಪ್ಯೆ ಕ್ರಮಾನ್ ಪ್ರಗಟ್ ಜಾಲ್ಯಾತ್. ಬಾಕಿ 3 ಬುಕಾಂ ರುಪಿಂ ಉಜ್ವಾಡಾಯ್ಲ್ಯಾತ್.)

ನಾಟಕ್ 7: ಚೆಡೊ ಏಕ್ ಚೆಡ್ವಾಂ ಸಾಡೆಸಾತ್; ಗುಡ್ಗುಡಿ ಫುಲಾಬಾಯ್; ಲುಲಲ್ಲಾ ಡಾರ್ಲಿಂಗ್; ಆಬಾಚೊ ಬ್ಯಾಬಲ್; ಸಾಂ ಲೊರೆಂಜಾಚೆಂ ಮಾಡ್ತ್ರಿರ್ಪಣ್; ವ್ಹಾಡಾ ಕೊಣೆ ಆಪೈಲೆಂ? (ನಾಟ್ಕುಳೆಂ); ಜೆಜುಸ್ ನಾಝರೆನ್.

(ಹಾಂಚಿಂ ಪ್ರದರ್ಶನಾಂ ಜಾಲ್ಯಾಂತ್; ಬುಕ್ ಛಾಪುನ್'ಯಿ ಪ್ರಸಾರ್ ಕೆಲ್ಯಾತ್.)

ಮಟ್ವ್ಯೊ ಕಾಣ್ಯೊ: ರಾಕ್ಣೊ, ಆಮ್ಚಿ ಮಾಯ್; ಕಾಣಿಕ್. ಮಿತ್ರ್, ಝೆಲೊ, ಮಾಯ್-ಗಾಂವ್ ಆನಿ ಜಿವಿತ್ ಹ್ಯಾ ಪತ್ರಾಂನಿ ಪ್ರಗಟ್ ಜಾಲ್ಯಾಂಚೊ ಸಂಕೊ ಲಗ್‌ಬಗ್ 30. ತಾಂಚಿಂ ಥೊಡಿಂ ನಕಲಾಂ ವ್ಹಡಾಲಾಗಿಂ ಆಸಾತ್.

ಆತ್ಮ ಚರಿತ್ರಾ: ಹಿಚ್ 1 ಕೃತಿ.

ಭಾಷಾಂತರಾಂ: ಆಮ್ಚ್ಯಾ ಪವಿತ್ರ್ ಗ್ರಂಥಾಂ ಪೈಕಿಂ 'ಪನ್ಸೊ ಸೊಲ್ಲೊ' (ಓಲ್ಡ್ ಟೆಸ್ತಾಮೆಂಟ್) ಕೊಂಕಣೆಂತ್ ಪರಿಪೂರ್ಣಾಯೆನ್ ಭಾಷಾಂತರ್ ಕರುನ್ ನಾ. 'ನೊವೊ ಸೊಲ್ಲೊ' ಚವ್ಗಾಂ ಯಾಜಕಾಂನಿ ಚಾರ್ ಪಾವ್ಟಿಂ ಕೆಲಾ. ಮ್ಹಣುನ್ ಹಾಂವೆಂ ಮ್ಹಜೇ ಸ್ವ-ಇಚ್ಛೇನ್ 'ಪನ್ಸ್ಯಾ'ಚೆಂ ಭಾಷಾಂತರ್ 1980 ಸಪ್ಟೆಂಬ್ರಾಚೇ ಎಕ್ ತಾರ್ಕೆರ್ ಶುರು ಕರುನ್ ದೆಡಾ ವರ್ಸಾ ಭಿತರ್ ತಾಂತ್ಲೆ ಸುರ್ವೆಚೆ 13 ಪುಸ್ತಕ್ ಕೊಂಕಣೆಂತ್ ಉತ್ರಾಯ್ಲೆ. (ನೊವೊ ಸೊಲ್ಲೊ ಪುಸ್ತಕಾಂತ್ಲ್ಯಾ ಪ್ರಾಸ್ ಚಡ್ ಫುಟಾಂ ತಾಂತುಂ ಆಸಾತ್.) ಆನಿಕೀ ತೀನಾಂತ್ 2 ವಾಂಟ್ಯಾ ತಿತ್ಲಿಂ ಬಾಕಿ ಆಸ್'ಲ್ಲಿಂ ಯೆದೊಳ್ಯಾಭಿತರ್ ಕಾಬಾರ್ ಜಾತೆಂ. ಪುಣ್ ಮಧೆಂಚ್ ಐಲಿ ಅನಿರೀಕ್ಷಿತ್ ತಡ್ವಣ್. ಭಾಷಾಂತರ್ ಕೆಲ್ಲಿ ಕೀರ್ತ್ ಮ್ಹಾಕಾ (ಲೊಕಿಕ್ ವ್ಯಕ್ತೀಕ್) ಮೆಳುಂಕ್ ನಜೊ ಮ್ಹಣ್ಯೊ ಆಬ್'ಸ್ವಾರ್ಥ್ ಯಾಜಕಾಂ ಪೈಕಿಂ ಕೊಣಾಕ್'ಗಿ ಭಗ್ಲೊ, ತಾಣೆ ಆಮ್ಚ್ಯಾ ಭಿಸ್ಪಾಚೊ ಕಾನ್ ಪುಂಕ್ಲೊ, ಭಿಸ್ಪಾನ್ ಥೊಡ್ಯಾಂ ಯಾಜಕಾಂಚಿ ಆನಿ ಕೊಂಕಣಿ ಬರವ್ಪ್ಯಾಂಚಿ ತುರ್ತ್ ಜಮಾತ್ ಆಪೈಲಿ (ಮ್ಹಾಕಾಯಿ ಆಪವ್ಣೆ ಆಯಿಲ್ಲಿಂ ಪುಣ್ ಮ್ಹಾಕಾ ಹಾಜರ್ ಜಾಂವ್ಕ ಸಾಧ್ಯ ಜಾಲೆಂನಾ) ಆನಿ ಹ್ಯಾ ಜಮಾತೆನ್ ಏಕ್ ಠರಾವ್ ಕೆಲೊ ಕೀ ಪವಿತ್ರ್ ಪುಸ್ತಕಾಚೆಂ ಭಾಷಾಂತರ್ ಲೊಕಿಕಾಂನಿ ಕರ್ಚೆಂ ನೈಂ ಬಗರ್ ತ್ಯಾ ಕಾಮಾಚಿ ಮಾಹೆತ್ ಆಸ್ಚ್ಯಾ ಯಾಜಕಾಂನಿಂಚ್ ಕರುಂಕ್‌ಜಾಯ್ ಮ್ಹಣ್ಯೊ. ಹಿ ಖಬರ್ ಮ್ಹಾಕಾ ಕಳಿತ್ ಜಾಲ್ಲಿಚ್ ಹಾಂವೆಂ ಹೊ ವಾವ್ರ್ ಬಂದ್ ಕೆಲೊ. ಖಬರ್ ದಿಲ್ಲ್ಯಾ ಯಾಜಕಾನ್'ಂಚ್ ಹಾಂವೆಂ ಭಾಷಾಂತರ್ ಕೆಲ್ಲೆ 12 ಪುಸ್ತಕ್ ವ್ಹರುನ್ ಭಿಸ್ಪಾಚಾ ತಾಬ್ಯಾಕ್ ದಿಲೆ. 13ವೊ ಹಾಂವೆಂ ಸ್ವಾದಿನ್ ದವರ್ಲೊ. ಮ್ಹಜ್ಯಾ ವಾವ್ರಾಕ್ ಪುರ್ತೊ ಧನಾ ಪುರಾಸ್ಕಾರ್ ಭಿಸ್ಪಾನ್ ಮ್ಹಾಕಾ ಧಾಡುನ್ ದಿಲೊ.

ಹ್ಯಾ ಪ್ರಕರಣಾಂತ್ ಉಟೊನ್ ದಿಸ್ಚೆ ತರ್ಕಾಸ್ಪದಾಚೆಂ ವಿಷಯ್ ಕಿತೆಂ? ಪೈಲೊ, ಪವಿತ್ರ್ ಪುಸ್ತಕ್ ಯಾಜಾಕಾಂಚಿ ಮಾತ್ರ್ ಆಸ್ತ್; ಲೊಕಿಕಾಂಕ್ ತಾಂತುಂ ಹಕ್ಕ್ ನಾ. ದುಸ್ರೊ, ತೊ ಭಾಷಾಂತರ್ ಕರ್ಚಿ ಜಾಣ್ವಾಯ್ ಯಾಜಕಾಂಕ್ ಮಾತ್ರ್ ಆಸಾ; ಲೊಕಿಕ್ ಕಾಂಯ್

ಕಣ್ವ್ಯಯ್ ನಾ'ಸ್ಚೆ. ತಿಸ್ರೊ ಫಿಸ್ಪ್ ಸಾಯ್ಬಾ್ಸ್ (ಆನಿ ಆದ್ಲ್ಯಾಂನಿಯಿ)
ಪನ್ಸ್ರ್ಯಾ ಸೊಲ್ಲ್ಯಾಚೆಂ ಭಾಷಾಂತರ್ ಕರ್ಚ್ಯಾ (ಅಥವಾ ಕರಂವ್ಚ್ಯಾ)
ಬಾದ್ಯಾನ್ ಜಮಾತ್ಕ್ಯಾ ಆಪವ್ನ್ ತ್ಯಾ ಪಾವ್ಪ್ರಾಕಡೆ ಪೊತ್ಸಾಹುಂಚಿ
ಸಿದ್ ದಾಕವ್ನ್. ಪುಣ್ ಜೆದ್ನಾ ಹಾಂವೆಂ ತೆಂ ಕಾಮ್ ಕರುಂಕ್ ಧೈರ್
ಂ ತೆದ್ನಾ ತೆಂ ತಡ್ವುಂಚಾ ಖಾತಿರ್ ಜಟ್ಪಟಿಂ ಜಮಾತ್ ಆಪವ್ನೀ
ಟ್ ಜಾರಿ ಕೆಲೊ. (ಆಪುಣ್ ಕರಿನಾಂ. ಕರ್ತೆಲ್ಯಾಕೀ ಕರುಂಕ್
ಡಿನಾಂ.) ಹ್ಯಾ ವೈರ್ ವಾಚ್ಪ್ಯಾಂನಿ ಜಾಯ್ತ್ ತ್ರಶೆಂ ಚಿಂತುನ್
ವ್ಚೆಂ.

ವಿಲ್ಯಮ್ ಬಾರ್ಕ್ಲೀ–ಚೆಂ ಇಂಗ್ಲಿಷ್ ಕಥಾ ಪುಸ್ತಕ್, "ಜೀಸಸ್
ನಾಝರೆಥ್" ಹಾಂವೆಂ ಸಗ್ಳೆಂ ಭಾಷಾಂತರ್ ಕರುನ್ ದವರ್ಲ್ಯಾಂ.
ಚಾ ಆಧಾರಾನ್ ಹಾಂವೆಂ ಬರ್ಯ್ಲ್ಲೊ ನಾಟಕ್ "ಜೆಜುಸ್ ನಾಝೊ
ಸ್" ಹಾಂವೆಂಚ್ ಪುಸ್ತಕಾಂತ್ ಛಾಪವ್ನ್ ಪ್ರಗಟ್ಲಾ. ತಾಚಿಂ 6
ದರ್ಶನಾಂಯಿ ಆಂವ್ಡ್ಯಾಂಚ್ ಜಾಲ್ಯಾಂತ್. (ಎಕಾ ಯಾಜಕಾಕ್ ಹಾಂ
ತಾಂತುಂ "ಜೆಜು" ಬರಂವ್ಚ್ಯಾ ಬದ್ಲಾಕ್ "ಜೆಜುಸ್" ಬರ್ಯೆಲಾಂ
ಸುನ್ ತೊ ನಾಟಕ್ ವಾಚುಂಕ್ ಕಾಂಟಾಳೊ ಭಗ್ಲೊ ಕಹಿಂ!)

ಯೊಹೊವಾಚಾ ಸಾಕ್ಷಿಯಾಂನಿ ಆಪ್ಲೆಂ ಎಕ್ ಪುಸ್ತಕ್, "ದಿ ವೇ
ಟ್ ಲೀಡ್ಸ್ ಟು ಇಟರ್ನಲ್ ಲ್ಯೈಫ್" ಹಾಂವೆಂ ಕೊಂಕಣೆಂತ್ ಉತ್ರಾ
ಸ್ ದಿಲಾಂ. ತಾಣಿಂ ಮ್ಹಾಕಾ ಧನಾ–ಪುರಾಸ್ಕಾರ್ ದಿಲಾ.

ಮ್ಹಜಿ ಕಾದಂಬರಿ 'ಪಾತ್ಕ್ಯಾಚೊ ಶಿರಾಪ್' ಹಾಂವೆಂ ತುಳು ಭಾಷೆಂತ್
ತ್ರಾವುನ್ ಪ್ರಗಟ್ಲ್ಲಾ. ತಾಕಾ ಹಾಂವೆಂ "ಪಾಪೊದ ಶಾಪ" ನಾಂವ್
ಲಾಂ. ಆನಿ ಎಕ್ ಕಾದಂಬರಿ 'ಜೊನ್'ಸ್'" ಆನಿ ನಾಟಕ್ "ಚಿಡೊ
ಕ್, ಚಿಡ್ವಾ ಸಾಡೆಸಾತ" ತುಳುಂತ್ ಪರಿವರ್ತನ್ ಕರುನ್ ದವರ್ಲ್ಯಾತ್.

ಗೆಲೆಂ ತ್ಯಾ ವರ್ಸಾ ಥಾವ್ನ್ ಹಾಂವೆಂ ಕನರಿ ಭಾಸ್ ವಾಚುನ್
ಚಿ ಜಾಣ್ವಾಯ್ ಅಭಿವೃದ್ ಕರ್ಚ್ಯೆಂ ಪ್ರಯತ್ನ್ ಕೆಲಾಂ, ಆನಿ ಥೊಡ್ಯಾ
ಟ್ಯಾಕ್ ಯಶ್ವಂತ್ ಜಾಲಾಂ. ಹಾಜಾ ಪಾಟ ಪಾಟ್ ಮ್ಹಜಿ ಕಾದಂ
ರಿ. "ಚಿಡುಂ ತೆಂ ಚಿಡೂಂಚ್" ಹಾಂವೆಂ ಕನ್ನಡಾಂತ್ ಭಾಷಾಂತರ್

ಕೆಲ್ಯಾ ಆನಿ "ಚೆನ್ನಿ" ಹೆಂ ನಾಂವ್ ದಿಲಾಂ. ಹಿ ಪ್ರಗಟ್ಯೊ ಇರಾದೊ ಆಸಾ ಮ್ಹುಜೊ.

ಇಲ್ಲೆಂ ಸುಖ್-ದುಖ್

ದೇವ್ ಮನ್ಶ್ಯಾಂಕ್ ರಚ್ತಾನಾ ತಾಂಚಾ ಜಿವಿತಾಚೀ ವಾಟೇಚಿ ಸಗ್ಳಿ ನಕ್ಷಾ ತಾಂಚಾ ಹಾತಾಂ/ಪಾಂಯಾಂಚಾ ತಳ್ವ್ಯಾಂಚೆರ್ ಗಿಚ್ಚುನ್ ಸೊಡ್ತಾ ಆನಿ ಪ್ರತೀ ವ್ಯಕ್ತೀಚೆಂ ಜಿವಿತ್ ತ್ಯಾ ನಕ್ಷಾ ಪ್ರಕಾರಾನ್ಂಚ್ ಚಲುನ್ ಅಖೇರ್ ಜಾತಾಸ್ತಲೆಂ,—ಹೊ ಆಸಾ ಮ್ಹುಜೊ ಅಭಿಪ್ರಾಯ್. ಕಿತ್ಯಾ, ಆತಾಂ ಹಾಂವ್ ಫಾಟಿಂ ಪಳೆವ್ನ್ ಹಾಂವೆಂ ಗುಡ್ಡಾಯಿಲ್ಲೇ ವಾಟೇಚೀ ಲಾಂಬಾಯೇಕ್ ದೆಕ್ತಾನಾ ಮ್ಹಾಕಾ ಸ್ವಷ್ಟ್ಯಾನ್ ಖಚಿತ್ ಜಾತಾ ಕೀ, ತಿ ವಾಟ್ ಹಾಂವೆಂಚ್ ಸ್ವ-ಇಚ್ಛೇನ್ ಯಾ ಸಾಮರ್ಥ್ಯಾನ್ ನಿರ್ಮಿಲ್ಲಿ ನೈಂ ಬಗರ್ ದೆವಾನ್ ಆಪ್ಲೇಚ್ ಅಪೇಕ್ಷೇ ಪ್ರಮಾಣೆ. ತಿ ನಿರ್ಮಾಣಂಚೊ ಅಧಿಕಾರ್ ತಾಣೆ ಮ್ಹುಜೇಚ್ ಮರ್ಜೆಕ್ ದಿಲ್ಲೊ ತರ್ ಮ್ಹುಜೆಂ ಜಿವಿತ್ ಹೇ ಕೃತಿಯೆಂತ್ ಬರೈಲಾಂ ತಶೆಂ ಜಾವ್ನ್ ಅಸ್ತೆಂನಾ. ಹಾಕಾ ರುಜ್ವಾತೇ ತರ್ಫೆನ್ ಥಾಕ್ಲೆ ಆಸಾತ್ ಮ್ಹುಜೇ ವಾಟೇ ವೈಲ್ಯೊ ಸಬಾರ್ಯೊ ದೆಂವ್ಣ್ಯೊಂ, ಚಡ್ಣ್ಯೊಂ ಆನಿ ಘುಂವ್ಡ್ಯೊ, ಜ್ಯೊ ಹಾಂವೆಂ ಅಪೇಕ್ಷುನ್ ನಾಸ್ಲ್ಯೊ— ಆನಿ ಅಪೇಕ್ಷಿಲ್ಲ್ಯಾಂಕ್ ಸರೀ ಉಳ್ಯೊ. ದೃಷ್ಟಾಂತ್;—

ಕಾಪುಚಿನ್ ಘರಾಂತುನ್ ಅಸ್ವಸ್ತ್ಯಾನ್ ಭಾಯ್ರ್ ಆಯ್ಲೊಂ. ಪರ್ತೆಂ ಯಾಜಕೀ ಭೆಸಾಕ್ಚ್ ರ್ಘೂಕ್ ಮಾರ್ಲಿ. ಸಲ್ವಾಲೊಂ. ಜಿಕ್ಲ್ಲೊಂ ತರ್ ಮ್ಹುಜ್ಯಾ ಘರಾ ಕುಟ್ಮಾಚಿ ಗತ್ ಕಿತೆಂ ಜಾಂವ್ಕ್ ಪಾವ್ತಿ? ಟೆಲೆಫೊನ್ ಕಂಪೆನೆಂತ್ಲ್ಯಾ ಆಪ್ರುಬಾಯೆಚಾ ಉದ್ಯೊಗಾಂತ್ ರಿಕ್ಚೇ ಗಡಿರ್ಚ್ ಪಿಡೇನ್ ಪರ್ತೆಂ ಘಾತ್ ಕರುನ್ ಮ್ಹಾಕಾ ತಾಂತ್ಲೆಂ ಸಿಕ್ಯಾಯ್ಲೆಂ. ಪಿಸಾಂತರ್ ಜಾಲ್ಲ್ಯಾಬರಿ ತೆದ್ನಾ ಹಾಂವ್ ದೆವಾಕಡೆ, ಆಸೊ ಕಿತ್ಯಾ ಘಾತ್ ಕೆರ್ತಾಯ್? ಮ್ಹಣುನ್ ರಡುನ್ ದುಸ್ರಾಲ್ಲೊಂ. ತಾಂತುಂಚ್ ರಿಕ್ಲ್ಲೊಂ ತರ್ ಹಾಂವ್ ಎಂಜಿನಿಯರಾಚಾ ಹುದ್ದ್ಯಾರ್ ಪಾವುನ್ ಧನಾವಂತ್ ಜಾತೊಂ; ದವ್ಲತೇಕ್ ಆನಿ ಮಿಜಾಸ್ಕೆಕ್ ಲಾಗುನ್ ಕೊಂಕಣೆಚಿ ಅಲಕ್ಷ್ಯ ಕರ್ತೊಂ. (ಕೆಲ್ಲ್ಯಾಂಚೆ ಥಾಕ್ಲೆ ಹಜಾರಾಂನಿ ಆಸಾತ್!) ಬಹುತೇಕ್ ತಾಂತುಂ ಉಲ್ಲೈತೊಂ ಆನಿ ಗುಪ್ತೆಂ ಇಲ್ಲೆಂ ವಾಚ್ತೊಂ ಕೊಣಾ

ರ್ ಬಿಲ್ಕುಲ್ ಬರೈತೊನಾಂ. ಎಕಾ ಪಂತಾರ್ ಭಾಶೆಚೊ ಅಭಿಮಾನ್
ಪುನ್ ಬರಂವ್ಚಿ ಅಪೇಕ್ಷಾ ಜಾಲ್ಲಿ ತರ್ ಮ್ಹಾಕಾ ರೆಲ್ವೇ ಉದ್ಯೊಗಾಂತ್
ಸ್ತಾನಾ ಮೆಳ್ಳಿ ಶಿತ್ಲಿ ಪುರ್ಸತ್ ನಾಕಾ, ಬಗರ್ ಎಕಾ ವೊರಾಚಿಯಿ
ಳ್ತಾನಾ. ರೆಲ್ವೇ ಬದ್ಲಾಕ್ ಒಫೀಸಾಂತ್ ಕ್ಲಾರ್ಕಾಚಾ ಹುದ್ಯಾಂತ್
ಸ್‌ಲ್ಲೊಂ ಜಾಲ್ಯಾರೀ ಕಾಂಯ್ಚ್ ಪುರ್ಸತ್ ಮೆಳ್ತಾನಾ. ರೆಲ್ವೇಂತ್
ಲೆಫೊನ್ ಕಂಪೆನೆಂತ್ಲೊ ಅನ್ಭವ್ ನಾಸ್ಲ್ಲೊ ತರ್ ತೆಂ ಕಾಮ್ ಮೆಳ್ತೆಂ
ನಾ. ತೆಂ ಮೆಳ್‌ಲ್ಲ್ಯಾ ವರ್ಸಿಂಚ್ ಮ್ಹಾಕಾ ಧಾರಾಳಿ ಪುರ್ಸತ್ ಆಸುನ್
ಕೊಂಕಣಿ ಸಾಹಿತ್ಯ ಉತ್ಪಾದನ್ ಕರುಂಕ್ ಸಾಧ್ಯ ಜಾಲೆಂ. ಹ್ಯಾ
ಸಾಹಿತ್ಯ ಉತ್ಪಾದನಾ ಬದ್ಲಾಕ್ ಹಾಂವ್ ಲಾಂಕಾಂನಿ ಧನ್ ಕಮಾ
ವುನ್ ಸಿವೃತ್ ಜಾಲ್ಲೊಂ ತರ್ ಮ್ಹಜೇ ಸಮಾಜೆಂತ್ ಆಜ್ ಕೊಂಕಣಿ
ಸಾಹಿತ್ಯಾಪ್ರ್ವಾರಿಂ ಮ್ಹಾಕಾ ನಾಂವಾನ್ ಪುಣಿ ವಳ್ಖ್ಯಾತಾತ್ ಶಿತ್ಲಿಂ ಬೊಡ್ಲಾಂ
ಕಿದ್ಮ್ಯಾ ವಳ್ಖ್ಯಾತಿಂನಾಂತ್. ಕೊಂಕಣಿ ಸಾಹಿತ್ಯಾನ್ ಮ್ಹಾಕಾ ಇತಿಹಾ
ಸಾಂತ್ ವೆಗ್ಳೆಂಚ್ ಏಕ್ ಲ್ಹಾನ್ ಪುಣಿ ಸ್ಥಾನ್ ಲಾಬ್ಲೆಲಾಂ. ಹಿಂ
ವಿವಿಧ್ ಘಡಿತಾಂ ಪೊರೋವುನ್ ದೆಕ್ತಾನಾ ತಿಂ ದೆವಾಚೊ ಘಾತ್ ನ್ಹಂ
ಬಗರ್, ಮ್ಹಜಿಂ ಪಾವ್ಲಾಂ ಆಡ್ ವಾಟೇಕ್ ವೆತಾನಾ ತಿಂ ಘುಂವ್ಡಾವುನ್
ಆಜ್ ಪಾವ್ಲಾಂ ತೇ ಬರ್ಯೆ ಸ್ಥಿತ್ಯೆಕಡೆ ವಾಟ್ ದಾಕವ್ನ್ ಹಾಡ್‌ಲ್ಲೊ
ತಾಚೊ ನಿಶಾನೇ-ಹಾತ್.

ಸಾಹಿತ್ಯಾಚೇ ವಾಟೇರ್‌ಯಿ ಮ್ಹಾಕಾ ಸಹಾಯ್ ದಿಲ್ಲ್ಯಾ ಆತ್ಲ್ಯಾಂ
ಘಡಿತಾಂಚಿ ಏಕ್ ಸಾಂಖಳ್ ಆಸಾ. ಧಾಕ್ಲ್ಯಾರ್,—ಇಂಗ್ಲಿಷಾಂತ್
ಬರವ್ನ್ ಧಾಡ್‌ಲ್ಲ್ಯಾ ಪೂರಾ ಕಾಣ್ಯೊ ಛಾಪ್ಲ್ಯಾನಾಂತ್ ಮ್ಹಳ್ಯೊ ರಾಗ್.
ಛಾಪ್‌ಲ್ಲ್ಯಾ ತರ್ ಹಾಂವ್ ತೇಚ್ ಭಾಷೆಂತ್ ಬರಂವ್ಚ್ಯಾಂತ್ ಪ್ರವೀಣ್
ಆನಿ ಪ್ರಸಿದ್ ಜಾತೊಂ ಕೊಣ್ಣಾ. ಬದ್ಲಾಕ್ ಮ್ಹಜಿಂ ಮನ್ ಕೊಂಕ
ಣೀ ಕಡೆ ಪತ್ರೋನ್ ರಿಕ್ಲೆಂ. ಹೆಣೆಂಯಿ ಮ್ಹಜಿ ಪಯ್ಲಿ ನಾಟಕ್-ಕೃತಿ
ಸ್ಪರ್ಧ್ಯಾಂತ್ಲಿ ತಿರಸ್ಕೃತ್ ಜಾಲ್ಲ್ಯಾ ಶಿಣಾವರ್ಿಂ ಮನ್ ಕಾದಂಬರೇಕಡೆ
ತ್ರಾಂಡೊನ್ ಗೆಲೆಂ. ಮಾಗಿರ್ ತವಳ್ಚ್ಯಾ ಥೊಡ್ಯಾಂ ಬರವ್ಪ್ಯಾಂನಿ ಮ್ಹಾಕಾ
ಪ್ರೊತ್ಸಾಹ್ ದಿಂವ್ಚ್ಯಾ ಬದ್ಲಾಕ್ ಗುಪ್ತಾನ್ ಆಸಿ ಉಗ್ತ್ಯಾನ್ ಹಗೆಂ,
ಟೀಕಾ, ಅಪಪ್ರಸಾರ್, ತುಕ್ಲಾಣೆಂ, ಇತ್ಯಾದಿ ಕರುನ್ ಮ್ಹಾಕಾ ಮ್ಹಜೆಂ
ಸ್ವಂತ್ ಕರ್ಪ್ರ ಸ್ಥಾಪುನ್ ಚಲಂವ್ಚ್ಯಾಕಡೆ ಸ್ಪೂರ್ತ್ ವದ್ಗ್ಯಾಯ್ಲಿ. ಮ್ಹಜೆಂ

2 ಪತ್ರಾಂ ಜಾಲಿಂ ಏಕ್ ಸೊಂಪ್ಪೆಂ ಮಾಧ್ಯಮ್ ಮ್ಹಜಾ ಆನಿ ಅಸಂ
ಕ್ಯಾತ್ ಬರವ್ಪ್ಯಾಂಚೆಂ ಸಾಹಿತ್ಯ್ ಉಜ್ವಾಡಾವುಂಚೆಂ. ಫಿತ್ರ್ ಪತ್ರ್
ನಾಸ್ಲ್ಲೆಂ ತರ್ ಮ್ಹಜ್ಯೊ ಕಿತ್ಲ್ಯೊ ಶೊ ಕಾದಂಬರ್ಯೊ ಪ್ರಗಟುಂಚಿ
ವಾಟ್ ನಾ'ಸುನ್ ತಶ್ಯೊಚ್ ಉತ್ರ್ಯೊ. ಹೆರಾಂ ಸಂಪಾದ್ಪ್ಯಾಂಚಾ ಚರ
ಣಾಂಕಡೆ ಧಾಂವುನ್, ತಾಂಚಿ ವ್ಯಕ್ತಿಪುಜಾ ಕರುನ್ ಉಪ್ಕಾರ್ ಮಾಗ್ಚಿ
ಗತ್ ಜಾತಿ. ತಿತ್ಲೆಂ ಕೆಲ್ಯಾರಿ: ತೆ ಮ್ಹಜ್ಯೊ ಕೃತಿಯೊ ಹಾಂಸಿಂ
ಪ್ರಗಟ್ಲ್ಯಾತ್ ತಿತ್ಲ್ಯೊ ಉಜ್ವಾಡಾಯ್ತಿನಾಂತ್. ಹಾಚೊ ಉಪ-ಪರಿಣಾಮ್
ಅಸೊ ಜಾತೊ ಕೀ ಹಾಂವ್ ನಿರಾಸ್ಪಣಾವರ್ವಿಂ ಕಾದಂಬರ್ಯೊ ಬರಂವ್ಚೆಂ
ಬಂದ್ ಕರ್ತಾಂ. ಮ್ಹಜಿ ಗತ್ ಪಳೆವ್ನ್ ನೊವೆ ಬರವ್ಪಿ ಅಪ್ರೂಬ್ ಜಾತೆ.
ಅಶೆಂ, ಆಜ್ ಆಮಿಂ ದೆಕ್ತಾಂವ್ ತೆ ಸಬಾರ್ಯ್ ನೊವೆ ಬರವ್ಪಿ ಆನಿ ಕೊಂ
ಕಣೆಂತ್ ಆಸಾತ್ ತಿತ್ಲಿಂ ಪುಸ್ತಕಾಂ ಖಂಡಿತ್ ಆಸ್ತಿನಾಂತ್. ತಿತ್ಲ್ಯಾಶಿ
ವಾಂಟ್ಯಾನ್ ಆನ್ಚೆಂ ಸಾಹಿತ್ಯಿಯಿ ಆಜ್ ದುಬ್ಳೆಂ ಜಾವ್ನ್ ಆಸ್ತಾಂ.
ಹೆಂ ನದ್ರೇನ್ ಚೊಯ್ತಾನಾ ಎಕೇ ವಾಟೇನ್ ಪಿರುದಾಯ್, ರೀಕಾ,
ಮೊಸೊರ್ ಆನಿ ಥೊಡಿಂ ದುಸ್ಮ್ಮನಾಂ ಆಸ್ಲ್ಯಾರ್ ಬರೆಂ ಮ್ಹಣ್ತೈತಾ.
ತಾಂಚಾ ಮುಖಾಂತ್ರ್ ದೇವ್ ಆಮ್ಕಾಂ ಬರೆಂಪಣ್ ಆನಿ ಯಶಸ್ವಿ
ಲಾಭೈತಾ ಮ್ಹಣುನ್ ಹಾಂವ್ ಸಮ್ಜ್ತಾಂ.

ಮ್ಹಜಿ ಆತ್ಮ ಚರಿತ್ರಾ ಬರಂವ್ಕ ತೆಕಿದ್ ಮ್ಹಜಾ 70 ವರ್ಸಾಂಚಾ
ಜಿವಿತಾಕ್ ಇಲ್ಲಿಂ ಮಹತ್ವ ಯಾ ಕೀರ್ತೇ ಝುಳಕ್ ದಿಲ್ಲೆಂ ಏಕ್
ಮಾತ್ರ್ ನೀಬ್ ಆಸಾ ಕೊಂಕಣಿ ಸಾಹಿತ್ಯ್. ತರೀ ಹಾಂವೆಂ ತೆಂ
ಬರಂವ್ಕ ಶುರು ಕರ್ತಾನಾ ಮ್ಹಜಾ ಮನಾಂತಾಸ್ಲ್ಲೊ ಇರಾದೊ ಕೀರ್ತ್
ಜೊಡ್ಚೊ ನ್ಹೆಂ ಬಗರ್ ಪುರ್ಸತೆಚೊ ವೇಳ್ ಬರ್ಯಾನ್ ವಾಪ್ರುನ್
ಪಾಶಾರ್ ಕರ್ಚೊ; ತಾಂತ್ಲ್ಯಾನ್ ಸಂಪಾದನ್ ಕರುನ್ ಜೀವನ್ ಚಲಂವ್ಚೊ
ಯಿ ನ್ಹೆಂ ಬಗರ್ ಬರ್ಸಾಂದ್ವಾರೀ ತಾಂಕೇ ಭಿತರ್ಲಿ ಸಮಾಜ್-ಸೆವಾ ಕರ್ಚೊ;
ಹಾಂವೆಂ ಯಾಜಕೀ ಭೆಸಾಂತಾಸುನ್ ಕರುಂಕ್ ಅಪೇಕ್ಷಿಲ್ಲೊ ದೈವಿಕ್
ಪ್ರಸಾರ್ ಹ್ಯಾ ಮಾಧ್ಯಮಾಂತ್ಲ್ಯಾನ್ ಕರ್ಚೊ. ಜಸೆಂ ಯಾಜಕ್ ಪ್ರಸಂ
ಗಾಂ, ಭಾಷಣಾಂ ಆನಿ ಪ್ರಸಾರ್ ಆಪ್ಣಾಕ್ ಕೀರ್ತ್ ಜೊಡ್ಚ್ಯಾ ಇರಾದ್ಯಾನ್
ಕರಿನಾ ಬಗರ್ ಆಯ್ಕೊಪ್ಯಾಂಕ್ ಬರೆಂಪಣ್ ಲಾಭಂವ್ಕ ಕರ್ತಾ ತಶೆಂಚ್
ಹಾಂವೆಂ ಮ್ಹಜ್ಯಾ ಬರ್ಸಾಂಚೊ ಪ್ರಯೋಗ್ ತ್ಯಾಚ್ ಶೆವೊಟಾಕಡೆ ಕೆಲಾ.

ೂ ಇರಾದೊ ಹಾಂಪೆಂ ಪ್ರಮಾಣಿಕ್ಪಣಾನ್, ನಿಸ್ವಾರ್ಥಾನ್, ಕೊಣಾ
ಚ್ ಬಾಧಕ್ ಜಾಯ್ನಾಶೆಂ ಜತ್ನೇನ್ ಪಾಳ್ಳಾ. (ಕೊಣೈಂ ವಾಂಕ್ಡೆಂ
ಮ್ಹುನ್ ಆಪ್ಲೇಸ್ತ್ರಿಕೆಂ ಬಾಧಕ್ ಕರುನ್ ಘೆತ್ಲಾಂ ತರ್ ತಾಕಾ ಹಾಂವ್
ವಾಬ್ದಾರ್ ನ್ಹಂ.) ಹಾಂತುಂ ದೇವ್ ಮ್ಹಜಾಕಡ್ಲೆ ಮೆಚ್ಲಾಲಾ, ತಾಚಿಂ
ಟುನ್ ದಿಸ್ಚಿ ತಿಶ್ಡಿಂ ಖುಣಾಂ ಮ್ಹಜಾ ಜಿವಿತಾಚೇ ಆಖ್ಯೇ ವಾಟೇರ್
ಖಳ್ಳಾಲ್ಯಾಂತ್ / ರ್ಷ,ಳ್ಳಾತಾತ್; ವಿವಿಧ್ ದೆಣ್ಯಾಂನಿ ಮ್ಹಜೆಂ ಆನಿ
ಮ್ಹಜ್ಯಾಂಚೆಂ ಜಿವಿತ್ ಸಾಮಾನ್ಯ ದಾದೊಸ್ಪಣಾಚೆಂ ಕರೀತ್ ಹಾಡ್ಲಾಂ,
ಧಿಕ್ ಕರುನ್,...

ಸರ್ಲೆಲ್ಯಾಂ 10 ವರ್ಸಾಂನಿ ಮ್ಹಜಿ ಆರ್ಥಿಕ್ ಪರಿಸ್ಥಿತಿ ಸಾಮಾ
ನ್ಯಾಂತ್ಲಿ ಉಕ್ಲೂನ್ ಮಧ್ಯಮ್ ಗ್ರೇಸ್ತ್ ಕಾಯೆಚೇ ನಿಸಣೇರ್ ದವ
ಲ್ಯಾ. ಮ್ಹಜೇ ಪಿಡೇಚೆಂ ಬಳ್‌ಯಿೊ ನಿಯಂತ್ರಣಾಂತ್ ಆಸಾ; (ಕೆದ್ನಾ
ಕೆದ್ನಾ ಆವ್ಚಿತ್ಪಾನ್ ತಾಂಕ್ಲೆಂ ಚುಕ್ತಾ, ವಿಪ್ರೀತಾಯೆಕ್ ಧಾಂವ್ತಾ ಆನಿ
ನ್ಹಾಕಾ ಮ್ಹಜಿ ಸಮಾಧಿ ದಾಕವ್ನ್, ಚತ್ರಾಯ್ ದೀವ್ನ್ ಪಾಟೆಂ
ಡಾಡ್ತಾ). ಆಧಿಂ ಭಿಯೆಂವ್ಕ್, ಖಂತೆಂವ್ಕ್, ಹುಸ್ಕೆಂವ್ಕ್ ಕಾರಣ್ ಜಾತಾ
ಎಂ ತಿಂ ಚಡ್ ವಾಂಟೊ ಸಿಭಾಂ ಪರಿಹಾರ್ ಜಾಲ್ಯಾಂತ್. ಮ್ಹಜೆ ತೆಗೀ
ಚೆರ್ಕೆ ಯುವ ವರ್ಗಾಕ್ ಪಾವುನ್ ಆಪಾಪ್ಲೆಂ ಜಿವಿತ್ ಸಾಂಬಾಳುನ್
ಚಲಂವ್ಕ್ ಜಾಲ್ಯಾತ್. "ಮಿತ್ರ ಭವನ್" ದಿತಾಲೆಂ ತೆಂ ಪೆನ್ಶನಾಚೆಂ
ಐವಜ್ ಆತಾಂಚೇ ಕಾಲೆತೇಕ್ ತೆಕಿದ್ ಇಲ್ಲೆಂ ವಾಡ್ಲಾಂ.

ಮ್ಹಜೆಂ ಜಿವಿತಾ-ಪೈಣ್ 70ವ್ಯಾ ಥಾವ್ನ್ 71ಕ್ ಆನಿ ಲಗ್ನಾ-
ಭೆಸಾಂತ್ಲಿ ಖುಸಾ-ವಾಟ್ 25 ವ್ಯಾ ಥಾವ್ನ್ 26-ಕ್ ಉತರ್ಲೆಲ್ಯಾ
ಹ್ಯಾ ದಿಸಾಂನಿ ಮ್ಹಾಕಾ ಹಾಂಗಾ ಪರ್ಯಾನ್ ದೆವಾನ್ ದಯಾ ಕೆಲ್ಲಿಂ
ಸಂವ್ಸಾರಿಕ್ ಸುಖ್ ಆನಿ ಆವ್ಕ್ ದಾದೊಶಿ ಜಾಲೆಂ, ಆನಿ ಪುರೊ ಮ್ಹಣಾ
ಪುರ್ತಿ ತೃಪ್ತಿ ಕಾಯ್ ಭಗ್ತಾ. ಆನಿ ಜ್ಯಾ ದಿಸಾ ದೇವ್ ತಾಣೆ
ಭಾಸಾಯ್ಲ್ಯಾ ತ್ಯಾ ಸಂವ್ಸಾರಾ ಕಡೆ ಆಪೈತಾ ತ್ಯಾಚ್ ದಿಸಾ ನಿರ್ಗ
ಮುಂಕ್ ಆಯ್ತೊ ಆಸಾಂ ಮ್ಹಣಾ ಪುರ್ತೆಂ ಧೈರ್ ಮ್ಹಾಕಾ ಮ್ಹಜೊ
ಆತ್ಮೊ ದಿತಾ. ಕಶೆಂ ಮ್ಹಳ್ಯಾರ್, ದೆವಾನ್ ಸಿರ್ವಿಲ್ಲೆಚ್ ವಾಟ್
ಹಾಂವ್ ಚಮ್ಕ್ಯಾಲಾಂ; ತಾಣೆ ಫರ್ಮಾಯ್ಲ್ಲೆಲೆಂಚ್ ಕೆಲಾಂ; ವೇಳ್

ವ್ಯರ್ಥಾನ್ ವಿಭಾಡುನ್ ನಾ; ಸರ್ವ ಮುಖ್ಯ ಕಾಯ್ದೆ, —ಕುಟುಂಬಿಕ್, ಸಮಾಜಿಕ್, ಧಾರ್ಮಿಕ್ ಆನಿ ಸಾರ್ವಜನಿಕ್—ತಾಂಕಾಂ ತಿತ್ಲ್ಯಾ ಪ್ರಮಾಣಿಕ್ಪಣಾನ್ ಪಾಳ್ಯ್ಯಾತ್; ಸಂವ್ಸಾರಾಂತ್ ಪನ್ನಾಸ್ ಆನಿ ಆಧುನಿಕ್ ಕಾಳಾಂತ್ ಜೆಂ ದೆಕುಂಕ್, ಆಯ್ಕುಂಕ್, ವಾಚುಂಕ್ ಆನಿ ಭಗುಂಕ್ ಆಸ್ಲ್ಲೆಂ ಆನಿ ಆಸಾ, ತೆಂ ಸರ್ವಯಿ ಮ್ಹಾಕಾ ಸಾದ್ಯ್ ಜಾಲ್ಲೆಂ ತಿತ್ಲೆಂ ದೆಕ್ಲೆಂ, ಐಕಾಲೆಂ, ವಾಚ್ಲೆಂ ಆನಿ ಭಗ್ಲೆಂ. ಅಶೆಂ ಹಾಂವ್ ಮನ್ಶ್ಯಾ-ಜಿವಿತ್ ಪುರ್ತ್ಯಾಯ್ ಮಾಪಾನ್ ಜಿಯೆಲೊಂ. ಆನಿಕೀ ಆವ್ಯ ಜಾಯ್ ಮ್ಹಣ್ಚಿ ಕಸಲಿಯಿ ಆಶಾ ನಾ.

ಥೊಡಿಂ ಸವಲಾಂ/ಜವಾಬಿ

ಥೊಡ್ಯಾಂ ಪರಿಚಿತ್ಗಾರಾಂನಿ ಮ್ಹಜಾ ಸಾಹಿತ್ಯಾ ಲಗ್ತಿಂ ಮ್ಹಾಕಾ ಖಾಸ್ಗೀನ್ ಸವಲಾಂ ಕರುನ್ ವಿವರ್ ಮಾಗ್ಲ್ಲೆ ಪುಶ್ಕಳ್ ದೃಷ್ಟಾಂತ್ ಆಸಾತ್. ವಾಚ್ಪ್ಯಾಂಚಾ ಮನಾಂತ್‌ಯಿ ತೀಂಚ್ ಸವಲಾಂ ಆಧಿಂ, ಯಾ ಹಿ ಚರಿತ್ರಾ ವಾಚ್ಲ್ಯಾ ಉಪ್ರಾಂತ್ ಉಬ್ಜಲ್ಯಾಂತ್ ಆಸ್ತಿತ್. ದೆಕುನ್ ತುಮ್ಚ್ಯಾ ಪಾಸತ್ ಮುಖ್ಯ ಥೊಡಿಂ ಪ್ರಶ್ನಾಂ ಆನಿ ಜವಾಬಿ ಸಕ್ಲಾ ಬರೈತಾಂ.

ಸ: ತುವೆಂ ಕಾಣ್ಯೊ ಆನಿ ಕಾದಂಬರ್ಯೊ ಚಡ್ ಬರೈಲ್ಯಾತ್. ಕವನಾಂ, ಲೇಖನಾಂ, ನಾಟಕಾಂ ಕಿತ್ಯಾ ಬರವ್ನಾಂತ್?

ಜ: ಕಾಣಿ ಯಾ ಕಾದಂಬರಿ ಸಾಹಿತ್ಯಾಚೆ ಸರ್ವ ವಿಭಾಗ್ ಆಟಾಪ್ತಾ. ತಾಂತುಂ ಲೇಖನ್ (ವಿವರ್) ಸಂವಾದ್, (ನಾಟಕ್) ಶ್ಲೋಕ್ (ಕವನ್), ಚಿತ್ರಣ್, ಭಾಷಣ್, ವಿಡಂಬನ್ (ವಿನೋದ್), ವಿಮರ್ಶನ್, ಇತ್ಯಾದಿ ಸರ್ವಿಂ ಭಶಿಕ್ ಆಟಾಪುನ್ ಆಸ್ತಾ. ತ್ಯಾಂ ಬಗರ್ ಎಕ್ ಕಾಣಿ/ಕಾದಂಬರಿ ಸಂಪೂರ್ಣ ಜಾಯ್ನಾ. ಲೇಖನ್ ಕವನ್, ನಾಟಕ್, ಕಾದಂಬರೆಂತ್ಲೆ ಮುಖ್ಯಾಂಶ್. ಮ್ಹಣ್ತಚ್ ತೆ ವಿಂಗಡುನ್ ಬರಂವ್ಚಿ ಗರ್ಜ್ ನಾ. ವಿಂಗಡ್ ಬರಂವ್ಚ್ಯಾ ಬದ್ಲಾಕ್ ತೆ ಕಾಣ್ಯೆಂತ್ ಆಟಾಪುನ್ ದಿಲ್ಯಾರ್ ಚಡ್ ಸಮ್ಜಾತಾ ಆನಿ ರುಚ್ತಾ. ಕೊಣಾಕ್ ಚಡ್‌ಪುರ್ಸತ್ ಆಸಾ ತಾಣೆಂ ಕವನಾಂ, ಲೇಖನಾಂ ಇತ್ಯಾದಿ, ವಿ-ವಿಂಗಡ್ ರೀತಿನ್ ಬರಂವ್ಚೆಂ. ಮ್ಹಾಕಾ ಪುರ್ಸತ್ ನಾ.

) ಚರಕಾಂಚೆಂ ಪಿರ್ ಕವನ್ ಯೋಗ್ಯ ನಿಯಮಾ, ಮೂಪಾಸಾ
) ಪ್ರಾಸಾ ಪ್ರಕಾರ್ ಚಿಂತನ್ ಬರಂವ್ಕ್ ಜಾಯ್ ಶಿತ್ಲ್ಯಾ
ಕಾಂತ್ ಹಾಂವ್ ಎಕ್ ಕಾಣಿ ಬರಂವ್ಕ್ ಕಾಡುಂಕ್ ಸಕ್ತಾಂ.
ನಿ ಅಧಿಕ್ ವಾಂಟೊ ವಾಚ್ಪ್ಯಾಂ ಕಥಾಚ್ ಖಾಯ್ಸ್ ಕರ್ತಾತ್.
ಕೆನ್ಸ್ಂಚ್ ಫಿಲ್ಮಾಂಕ್ ಕಾದಂಬರಿಚೆಂ ಚಡ್ ಖಾಯ್ಸ್ ಕರ್ತ್ಯಾ, ತಿ ಪೆಗ್ಗಿಂ
ನ್ಹಯ್ ತಾ ಆನಿ ಚಡ್ ಮನೋರಂಜನ್ ದಿತಾ.) ದೆಕುನ್ ಹಾಂವ್
ವಾಚ್ಪ್ಯಾಂಕ್ ಚಡ್ ರುಜ್ಚೆಂಚ್ ಬರೈತಾಂ. ಆನಿ ನಾಟಕಾಚಿ ಕಥಾ
ಸ್ತ್ (ಪ್ಲೊಟ್) ಮ್ಹಾಕಾ ಕಾದಂಬರೆಕ್ ಪರಿವರ್ತನ್ ಕರ್ಚೆಂ ಚಡ್
ಚೆಂ ದಿಸ್ತಾ. ಕಾರಣ್, ಸರ್ವ್ ಗಾಂವಾಂನಿ ಶಿಂಪ್ಡೊನ್ ಆಸ್ಚ್ಯಾ
ವಾಚ್ಪ್ಯಾಂಕ್ ತಿ ಕಥಾ ಪಾವಿತ್ ಕರುಂಕ್ ನಾಟಕಾ ಪ್ರಾಸ್ ಕಾದಂ
ರಿ ಚಡ್ ಅನ್ಕೂಲಾಚೆಂ ಮಾಧ್ಯಮ್ ಆಸಾ ನೈಂಗಿ?

ಸಃ ತುಜ್ಯಾ ಕಾದಂಬರ್ಯಾಂ ಆನಿ ನಾಟಕಾಂ ಪೈಕಿಂ ಶ್ರೇಷ್ಟ
ಕೃತಿಯೋ ಕಿತೆಂ?

ಜಃ ಕಲಾಕಾರಾಚಿ ಫಲಾಣಿ ಕೃತಿ ಶ್ರೇಷ್ಟ ಮ್ಹಣುನ್ ತೀರ್ಪ್
ಉಸಾರ್ಚೆಂ ತ್ಯಾಚ್ ಕಲಾಕರ್ತ್ರಾನ್ ನ್ಹಯ್ ಒಗರ್ ಹೆರಾಂ ಕಲಾಕಾರಾಂನಿ
ಪ್ರೇಕ್ಷಕಾಂನಿ, ವಾಚ್ಪ್ಯಾಂನಿ ಆನಿ ಆಯ್ಕ್ಯಾಪ್ಯಾಂನಿ. ಮ್ಹಜಾ ಕೃತಿ
ಪಾಂ ಪೈಕಿಂ ಖಂಚಿ ಶ್ರೇಷ್ಟ ಮ್ಹಣಾಸ್ ಯೆದೊಳ್ ಕೊಣ್ಯೆಂ ಅಧ್ಯ
ಯನ್ ಕರುನ್ ಅಭಿಪ್ರಾಯ್ ಉಸಾರ್ಲ್ಲೊ. ಹಾಂವೆಂ ವಾಚ್ನ್ಯಾ ಆನಿ
ಆಯ್ಕ್ಯ್ನ್ಯಾ. ತರೀ ಖಾಯ್ಸ್ ಆನಿ ವಿಕ್ರೊ ಜಾಲ್ಲ್ಯಾ ಪೆಗಾ ಪ್ರಕಾರ್
ಸಾಂಗ್ಚೆಂ ತರ್ ಕಾದಂಬರ್ಯೊ 'ಆವಿಲಾಚೆಂ ಜೈತ್', 'ಕವಿ ಆನಿ ರೋಜ್
ಮೇರಿ', ಆನಿ 'ಕಮಲಾಚೆಂ ಘರ್ ಭರ್ಲ್ಲೊ ಆಜೊ' ಆನಿ ನಾಟಕ್, 'ಜೆಡ್ವಾ
ಜೊ ಹಂಕಾರ್ ಪಳೆ.' ಪುಣ್ ಮ್ಹಜಾ ಖಾಸ್ ಅಭಿಪ್ರಾಯಾ ಪ್ರಕಾರ್
ಮ್ಹಾಕಾ ಚಡ್ ಪಸಂತ್ ಆಸ್ಚಿ ಮ್ಹಜಿ ತೆವ್ಳಿ ಕಾದಂಬರಿ, "ಮ್ಹಾಕಾ
ನಿರ್ವಿಷ್ಲ್ಲಿ ಚಲಿ—ಸುಂದರಿ—ತೀಚ್ ಸೊಧುನ್ ಆಯ್ಲಿ." (ಹೇ ತಿದೊಡೇ
ಕಾದಂಬರೆಂತ್ ಕಥಾ ನಾಯಕ್ ಎಕ್ಲೊಚ್. ಅನ್ಕೂಲಾ ಖಾತಿರ್
ಹಾಚೆ 3 ವಿಭಾಗ್ ಕೆಲ್ಯಾತ್ ಆನಿ ಎಕೇಕಾ ಭಾಗಾಕ್ ವೆವೆಗ್ಳೆಂ ನಾಂವ್
ದಿಲಾಂ. ತಿ ಒಟ್ಸುರ್ ಮೆಳ್ಳಿಲ್ಯಾರ್ ಶ್ರೀ ಎ. ಟಿ. ಲೊಬೊಚೇ

"ವೇಳ್ ಫಡಿ" ಕಾದಂಬರೇ ಸಮಾಸನ್ ಯಾ ಚಡ್ ವ್ಹಡ್ಲಿ ಜಾತಾ. ದುಸ್ರೆಂ ವಿಶೇಷಣ್ ಆಸಾ,—ಹ್ಯಾ ತೀನ್ ವಿಭಾಗಾಂತ್ಲೊ ಖಂಚೊಯಿ ಏಕ್ ವಿಂಚುನ್ ವಾಚ್ಲ್ಯಾರೀ ಸಂಪೂರ್ಣ್ ಕಾದಂಬರಿ ವಾಚ್‌ಲ್ಲ್ಯಾಬರಿ ಅರ್ಥ್ ಜಾತಾ. ಏಕ್ ದೊನ್ ವಿಭಾಗ್ ಚುಕಾಲ್ಯಾತ್ ವ್ಹಣ್ಚಿ ಗುಪ್ಪಡ್ ಜಾಯ್ನಾ.) ನಾಟಕಾಂ ಪೈಕಿಂ, "ಜೆಡೊ ಏಕ್, ಜೆಡ್ವಾಂ ಸಾಡೆ ಸಾತ್" ಆಸಾ ವ್ಹುಜಾ ಅಭಿಮಾನಾಚಿ ಕೃತಿ. (ಹಾಚೆಂ ಪ್ರದರ್ಶನಾ ಜೆಂ ಹಕ್ಕ್ ಏಕಾ ನಾಟಕ್ ಸಂಘಾಕ್ ಖರಾರ್ ಬರವ್ನ್ ದಿಲಾಂ. ತಾಣೆಂ ತಾಚಿಂ 2 ಪ್ರದರ್ಶನಾಂ ಮಾತ್ರ್ ಕೆಲ್ಯಾಂತ್. ಉಪ್ರಾಂತ್ ತೊ ಬಂದ್ ದವರ್ಲ್ಲಾ. ತೊಯಿ ಪುನರ್ ಪ್ರದರ್ಶನಾಕ್ ಘಾಲಿನಾ; ಘಾಲುಂಕ್ ಅಪೇಕ್ಷಿತೆಲ್ಯಾಂಕೀ ದೀನಾ ವ್ಹಳ್ಳಿಂ ಮ್ಹಾಕಾ ಕಳಿತ್ ಆಸಾ. ತೆಂ ತಾಚೆಂ ಹಕ್ಕ್. ಹಾಂವ್ ತಕ್ರಾರ್ ಕರಿನಾಂ.) ಹೊ ನಾಟಕ್ ಬರ್ಯ್ ತಾನಾ ವ್ಹುಜೊ ಮೆಂದ್ದು ಆನಿ ವೇಳ್ ಧಾರಾಕೊ ಖರ್ಚಲಾ.

ಸ: ತುಜಾ ಕಾದಂಬರ್ಯಾಂಕ್ ಪರ್ಕ್ಯಾ ಭಾಸಾಂತ್ಲ್ಯಾ ಕಾದಂಬರಿಯಾಂಚೊ ಆಧಾರ್ ಆಸಾ ವ್ಹಣುನ್ ಅಭಿಪ್ರಾಯ್ ಉಸಾತಾತ್. ಖರೇಂವೆ?

ಜ: ಪರ್ಕ್ಯಾ ಭಾಸಾಂ ಪೈಕಿಂ ಮ್ಹಾಕಾ ಇಂಗ್ಲಿಷಾಂತ್ಲ್ಯಾ ಕಾದಂಬರಿಯಾಂಚೊ ಮಾತ್ರ್ ಆಧಾರ್ ಘೆವುಂಕ್ ತಾಂಕ್ತಾ. ಕನ್ನಡ ಭಾಷೆಂತ್ಲೊ ಸಾದ್ಯ್ನಾ. ಕಿತ್ಯಾ ಕೊಲೆಜ್ ಸೊಡ್ಲ್ಯಾ ಉಪ್ರಾಂತ್ ಹಾಂವ್ ತ್ಯೆ ಬಾಪೆಂತ್ಲಿಂ ಕಿತೆಂಚ್,....ವರ್ತಮಾನ್ ಪತ್ರ್ ಲೆಗುನ್ ವಾಚಿನಾಸ್‌ಲ್ಲೊಂ. ತರೀ ಹಾಂವೆಂ ಕಾದಂಬರಿ ಬರಂವ್ಚಿ ರೀತ್ (ನಮುನೊ) ಮಾತ್ರ್ ಇಂಗ್ಲಿಷ್ ಕಾದಂಬರ್ಯಾಂಚಿ ಆಧಾರ್ ಕರುನ್ ಘೆತ್ಲ್ಯಾ, ಪುಣ್ ತಾಂತ್ಲ್ಯಾ ಖಂಚಾಯಿ ಕಾದಂಬರೆಂತ್ಲೀ ಕಥಾ ವಸ್ತುಚಿಂ ನಕಲ್ ಯಾ ಆಧಾರ್ ಘೆವುನ್ ಮಜ್ಯಾ ಕಾದಂಬರ್ಯಾಂನಿ ಗಳ್ಳಿಲ್ಲೆಂ ನಾ. ಆಸಾ ವ್ಹಣ್ತಾತ್ ತಿಂ ವಾಚ್ಪ್ಯಾಂ ಹಾಂವೆಂ ಖಂಚಾ ಕಾದಂಬರ್ಯಾಂತ್ಲೆಂ ಚೊರ್ಪಣ್ ಯಾ ಅನುಕರಣ್ ಕೆಲಾಂ ತೆಂ ತ್ಯಾ ಬುಕಾಚಾ ನಾಂವಾ ಸಾಂಗಾತಾ ಕಾದಂಬರೇಗಾರಾಚೆಂಯಿ ದಾಕವ್ನ್ ಮ್ಹಾಕಾ ಕಿತ್ಯಾ ಕಳಿತ್ ಕರಿನಾಂತ್? ಅಥವಾ ಕೊಂಕಣಿ ಪತ್ರಾಂನಿ ಪ್ರಗಟಾಯ್ನಾಂತ್? ಭಿರಾಂತ್

ತ್ರೆಂ ದಯಾ ಕೊಣಾಚಿ? ತಿಚಿಂ ಉಗ್ತ್ಯಾನ್ ದಾಕಂವ್ಕ್ ತಾಂಕಾಂ ಂಜೆಲ್' ಕಾದಂಬರೀ ಥಾವ್ನ್ ಆಜ್ ಪರ್ಯಂತ್ಲಿಂ 35 ವರ್ಸಾಂ ಪಾವ್ಲಿಂ ಾಂತ್'ಗಿ? ನಾಂತ್ ತರ್ ಪುಸ್ಲಿಂ ದಯಾಗಾಂ ಆಸಾತ್. ಕೊಣಾಕ್ ಜೆಂ ಚೊರ್ಲ್ಯಾನ್ ಪೆಳ್ಯಾಂ ಶಾಣೆಂ ಕಾಂಯ್ಟ್ ಜ್ಯೆಂ, ದಯಾ ಆನಿ ಾಕ್ಲೆಣ್ ನಾಸ್ತಾಂ ಸೀದಾ ಪ್ರಗಟ್ ಕರುಂಕ್ ಹಾಂವ್ ಪಂತಾಹ್ಯಾನ್ ಕತಾಂ.

ದುಬಾವ್ಯಾಂಕ್ ಆನಿ ಮೊಸ್ರ್ಯಾಂಕ್ ವ್ಹಡ್ಜೇ ವಿರುದ್ ಅಪಪ್ರಸಾರ್ ಕರುಂಕ್ ಹೆಂ ಏಕ್ ಸೊಂಪ್ಪೆಂ ಸೀಟ್ ಆಸಾ. ತಸಲಿಂ ಮನಸ್ಯಾಂ ಹಾಂಸೆಂ ಹಿ ಆತ್ಮ್‌ಚರಿತ್ರಾಯಿಮ ಕೊಣಾ ಬಲ್ತ್ಯಾಚಿ ಅಥವಾ ಪರ್ಕ್ಯಾ ಭಾಸಾಂತ್ಲ್ಯಾ ಚರಿತ್ರಾಚಾ ಆಧಾರಾನ್ ಬರ್ಯಿಲ್ಯಾ ಮ್ಹಣೂನ್ ಅಭಿಪ್ರಾಯ್ ಉಸ್ತಾರಿತ್ ಜಾಲ್ಯಾರ್ ಆನಿ ಆಯ್ಕ್ಯಾಪ್ಯಾಂನಿ ತಾಂತುಂ ಸತ್ ಮಾಂಡ್ಲ್ಯಾರ್ ಮ್ಹಾಕಾ ತಾಂತುಂ ಕಾಂಯ್ ವಿಚಿತ್ರ್ ದಿಸಾನಾ. ತಿವ್ಸ್ಟೇ ಕೊಂಕಣೆಂತ್ ಕೊಣ್ ಪರ್ಕ್ಯಾ ಕೃತಿಯಾಂತ್ಲೆಂ ಅನುಕರಣ್ ಕರುನ್ ಕಾದಂಬರ್ಯೊ ಬರೈತಾ ತಾಂಚೊ ಕೊಣ್‌ಚ್ ಪಾಂಕ್ವೊ ಅಭಿಪ್ರಾಯ್ ಉಸಾರಿನಾಂತ್. ಕೊಣೆ ಆಪ್ಲೊಚ್ ಭಿಜೊ ಖರ್ಚುನ್ ಜಾಣ್ವಾಯ್ ವಾಟಾವ್ನ್ ಸ್ವಂತ್ ಕೃತಿಯೋ ರಚ್ಲ್ಯಾತ್ 'ತಾಂಚೇರ್ ಕೊಂಕಿ ಸದರ್ ಮಾರುನ್ ಸಂಶಯ್ ಉಸಾರ್ತಾತ್.

25 ವರ್ಸಾಂ ಆಧಿಂ ಶ್ರೀ ಪಿ. ಡಿಸೋಜಾನ್ ವ್ಹಡ್ಜಾ ಸುರ್ವೇಂತ್ಲ್ಯಾ 6 ಕಾದಂಬರ್ಯಾಂಚೊ ವಿಮರ್ಶೊ ಇಂಗ್ಲಿಷಾಂತ್ ಬರವ್ನ್ 'ಭಾರತ್ ಜ್ಯೋತಿ' ಇಂಗ್ಲಿಷ್ ಹಾಪ್ತ್ಯಾಳಾಂತ್ ಪ್ರಗಟ್ಲ್ಯೊ. ತೆ ವಿಮರ್ಶೆ ವಾಚ್ಲ್ಯಾ ಲಂಡನಾಂತ್ಲ್ಯಾ "ದಿ ಬ್ರಿಟಿಷ್ ಮ್ಯೂಜಿಯಮ್ ಒಫ್ ಒರಿಯೆಂಟಲ್ ಲಿಂಗ್ವಿಜಸ್" ಸಂಸ್ಥ್ಯಾಚಾ ಅಧಿಕಾರ್ಯಾಂನಿ ಜ್ಯೊ ಪ್ರತಿಯೋ ಪೋಲಾಕ್ ಖರೀದ್ ಕರುನ್ ವ್ಹರುನ್ ತಾಂಚಾ ಸಂಸ್ಥ್ಯಾಚಾ ವಾಚನಾಲಯಾಂತ್ ಆಟಾಪುನ್ ದವರ್ಲ್ಯಾತ್. ಶ್ರೀ ಪಿ. ಡಿಸೋಜಾನ್ ಆಪ್ಲ್ಯಾ ವಿಮರ್ಶೆಂತ್ 'ಆವಿಲಾಚೆಂ ಜೈತ್" ಕಾದಂಬರಿ ಅಮೇರಿಕಾಚೇ ಕಾದಂಬರೀಗಾರ್ಸೆನ್ ಮಿಸ್ಸ್ ಪರ್ಲ್ ಬಕ್—ಹಿಣೆ ಬರೈಲ್ಲೀ ತಿಚೇ 'ದಿ ಗುಡ್ ಅರ್ತ್' ಕಾದಂಬರೀಕ್ ತಾಳ್ ಕೆಲ್ಯಾ. ಹಾಚೊ ಮತ್ಲಬ್ ಹಾಂವೆಂ ತಿಚ್ಯಾ

ಕಾದಂಬರೆಚೆಂ ಅನುಕರಣ್ ಕೆಲಾಂ ಯಾ ಆಧಾರ್ ಘೆತ್ಲಾ ಮ್ಹಳ್ಯಾ ಸ್ಯ ಬಗರ್ ಮ್ಹಜೇ ಕಾದಂಬರೆಚೆಂ ರಚಾಪ್ ಆನಿ ಮಟ್ಟ್ ತಿಚೇ ಕಾದಂಬರೇಕ್ ಸಮಾಸಮ್ ಆಸಾ ಮ್ಹಳ್ಯಾ. ಅಶೆಂ, ಮ್ಹಜಾ ಕೊಂಕಣಿ ಕೃತಿಯಾಂಚಿ ಶೈಲಿ, ಘಡ್ವಣ್ ಆನಿ ಕಥಾವಸ್ತು ಪರ್ಕ್ಯಾ (ಇಂಗ್ಲಿಷ್) ಭಾಷೆಂತ್ಲ್ಯಾಂಚಾಕ್ ತಾಳ್ ಜಾತಾ ತೆಂ ಪಾಚಾಪ್ಯಾಂಕ್ ಭಗ್ತಾ ಯಾ ದಿಸ್ತಾ ತರ್, ತೊ ವಿಷಯ್ ಅಭಿಮಾನಾಕ್ ಫಾವೊ ಮ್ಹಣುನ್ ಸಮ್ಜೊಂಚಾ ಬದ್ಲಾಕ್ ಆಧಾರ್ ಘೆತ್ಲಾ ಮ್ಹಣುನ್ ಅಭಿಪ್ರಾಯ್ ಕರುನ್ ಅಪಪ್ರಸಾರ್ ಕರ್ಚೆಂ ಆಸಾ ಆಪ್ಚ್ಯಾ ಮಾಯ್ ಭಾಷೆಕ್ ವ್ಹಡ್ಲೊ ಅನ್ಯಾಯ್.

(ಮ್ಹಾಕಾ ಶ್ರೀ ಪಿ. ಡಿ. ಸೊಜಾಚಿ ವಳಕ್ 1939-ಂತ್ ಜಾಲ್ಲಿ ಮ್ಹಣುನ್ ಹಾಂವೆಂ ಹಾಚಾ 'ಧಿಂ ಬರೈಲಾಂ. ತಿ ಚುಕ್. ಆವ್ಚಿ ಪೈಲಿ ಭೆಟ್ ಆನಿ ಪರಿಚಯ್ ಜಾಲ್ಲೊ 1945-ಂತ್.)

ಸ: ತುಜ್ಯಾ ಕಿತ್ಲ್ಯಾ ಪುಸ್ತಕಾಂಕ್ ಆನಿ ನಾಟಕಾಂಕ್ ಪ್ರಶಸ್ತಿ ಆನಿ ಬಹುಮಾನ್ ಮೆಳ್ಳ್ಯಾತ್? ಖಂಚ್ಯೊ ಕೃತಿಯೊ ತ್ಯೊ?

ಜ: ಹಾಂವೆಂ ಬಹುಮಾನಾಚಾ ಅಂಗ್ಲಾಪಾಸ್ ಸ್ಪರ್ಧ್ಯಾಕ್ ಧಾಕಲ್ ಕೆಲ್ಲಿ ಮ್ಹಜೊ ಪೈಲೊ ನಾಟಕ್ ತಿರಸ್ಕೃತ್ ಜಾಲ್ಯಾ ಉಪ್ರಾಂತ್ ಹಾಂವೆಂ ಆಜ್ ಮ್ಹಣಾಸರ್ ಮ್ಹಜಿ ಕಿತೆಂಚ್ ಬರ್ಪಾ-ಕೃತಿ,—ಮಟ್ವಿ ಕಾಣಿ ಲೆಗುನ್—ಸ್ಪರ್ಧ್ಯಾಕ್ ಧಾಕಲ್ ಕರುನ್ ನಾ. ಕೊಣೆ ಹೆರಾಂ ಪ್ರಕಾಶಕಾಂನಿ ಮ್ಹಜಿ ಸಾಹಿತ್ಯ-ಕೃತಿ ಛಾಪುನ್ ಪ್ರಗಟ್ಲ್ಯಾ ತಾಣೆಂಯಿ ಧಾಕಲ್ ಕರುನ್ ನಾ. ಮ್ಹಣ್ತಚ್ ಬಹುಮಾನ್ ಯಾ ಪ್ರಶಸ್ತಿ ಮೆಳ್ಚಿ ಕಶೆಂ?

ಹಾಂವೆಂ ಧಾಕಲ್ ಕರುನ್ ನಾ ತಾಚೆಂ ದುಸ್ರೆಂ ಕಾರಣ್ ಮ್ಹಜಿಂ ಬರ್ಪಾಂ ವಾಚುಂಕ್ "ಬರೆಂ ಜಾತಾ" ಮ್ಹಳ್ಳಿ ಪ್ರಶಸ್ತಿ ಮ್ಹಾಕಾ ವಾಚ್ಪ್ಯಾಂ ಥಾವ್ನ್ ಸುರ್ವೆರ್ಚ್ ಮೆಳ್ಳ್ಯಾ; ತಾಂತುಂಚ್ ತೃಪ್ತಿಭರ್ ದಾದೊ ಸ್ಕಾಯ್ ಮ್ಹಾಕಾ ಜಾಲ್ಯಾ. ತಾಚಾ ವೈಲ್ಯಾನ್, "ಫೆ ಚಡಿತ್ ಘೊತ್ತಾ ಹಾಚೊ ಬಹುಮಾನ್, ಯಾ ಪ್ರಶಸ್ತಿ" ಮ್ಹಣುನ್ ಕೊಣ್ಹೆಂ ಆಪ್ಲ್ಯಾ ಹಂಗ್ಯಾಂತ್ಲಿ ಕಾಡುನ್ ದಿಂವ್ಚೆ ಫಿರ್ಕೆಚಿ ಆಶಾ ಮ್ಹಾಕಾ ನಾ. ಚಡ್ ಆನಿ

ತ್ ಬರಂವ್ಕ್ ಜಾಯ್ ವ್ಹಡ್ಲ್ಯೆ ಹುಮೇದ್ ವ್ಹಾಕಾ ಆಪಾಪಿಂಚ್
ಸಾ ಜಾಲ್ಲ್ಯಾಸ್ ವ್ಹಾಕಾ ಭಾಯ್ಲ್ಯಾ ಕಸಲ್ಯಾಯೀ ಪ್ರೋತ್ಸಾಹಾಚಿ
ರ್ಗ ನಾ. ಆಶಾ ಕಷ್ಟಿ ಪಿಸಾಯ್ ಬರ‍್ಯಾ ನಿಸ್ವಾರ್ಥ್ಯಾ ಸ್ವಾಭಿಮಾನ್ಯಾ
ತಿಕರಾಕ್ ಆಸುಂಕ್ ನಜೊ. ತಾಚೇ ಜಾಣ್ವಾಯೆಕ್ ಕೊಣ್ಯೆಂ
ಡ್ವಾಚಾ (ಬಹುಮಾನಾಂಚಾ) ಮಾಪಾನ್ ಮೋಲ್ ಕಾಡ್ದುಂಕ್
ಯ್ನಾ. ತಶೆಂ ಜಾಂದ್ರೆಲ್ಯಾಂಕ್ ಕಲಾಕಾರಾನ್ ವಿರೋಧುಂಕ್ ಜಾಯ್
ಪಾಯ್ ಶರಸ್ ಜಾಂವ್ಚೆಂ ನೈಂ. ಬಹುಮಾನ್ ಯಾ ಪ್ರಶಸ್ತಿ ಕಲಾ
ರಾಕ್ ವರ್ಸ್ ಆಶೀರ್ವಾದ್ ಪ್ಹುಣಾಸ್ ಹಾಂವ್ ಮಾಂದಿನಾಂ.

ತ್ರಿಪ್ರೂಸ್ ಕೊಂಕಣಿ ಸಾಹಿತ್ಯ ಅಭಿಮಾನಿಯಾಂನಿ ವ್ಹಜಿ ಸಾಹಿ
ಕ್ ಸೆವಾ ಪ್ರಗಟ್ ಘರಾನ್ ಮಾಂಡುನ್ ಬರೊ ಪ್ರಸಾರ್ ಕರ್ಚ್ಯಾ ಉದ್ದೇ
ಾನ್ ಮ್ಹಾಕಾ 6 'ಪಾಪ್ಚಿಂ (ವತ್ತಾಯ್ಮಾ ಬಾಲ್) ಆಪವ್ನ್ ವೇದಿಸ್ಪೈರ್
ಪ್ರಗಟ್ ಸನ್ಮಾನ್ ಭೆಟ್ಯೆಲ್ಲಿ ಥಾಕ್ಲೆ ಆಸಾತ್. ತೆ ಹಾಂವೆಂ ಹಾಂಗಾ
ರವ್ನ್ ಘಾಲಿನಾಂತ್ ತರ್ ಹಾಂವ್ ತಾಂಕಾಂ ವಿಸಲ್ಲ್ಯಾಂ ಆಸಿ ಆಸು.
ವ್ಹಾಕ್ರಪ್ಣ್ ದಾಕ್ಯೆಲ್ಯಾಂ ವ್ಹಣ್ ಲಿಕುನ್ ದುಸ್ರಾತಿತ್;—

(1) 1972 ಮೇಯಾಂತ್ 'ರೂಪ್ ರಾಗ್' ನಾಟಕ್ ಸಂಘಾನ್ ಮಂಗ್ಳುರ್ಚ್ಯಾ ಟೌನ್ ಹೊಲಾಂತ್, ಶ್ರೀ ರಬ್ಬ್ಯಾ ಆನಿ ಶ್ರೀ ಬಾಪ್ತಿಸ್ತ್ ಮೆಂಡೊನ್ಸಾಚೇ ಕೃಪೆನ್. (2) 1973 ಒಕ್ಟೋಬ್ರಾಂತ್ ಕೊಂಕಣಿ ನಾಟಕ್ ಸಭಾನ್ ಮಾ. ಫಾ. ಫಿಲಿಪ್ ಸೆರಿಚಾ ಆನಿ ಶ್ರೀ ಜೆ. ಬಿ. ರಾಸ್ಕಿಞಾ,—ಹಾಂಚೇ ಕೃಪೆನ್, ಡೊನ್ ಬೊಸ್ಕೊ ನಾಟಕ್ ಮಂದಿರಾಂತ್. (3) 1974 ಫೆಬ್ರವರಿಂತ್ ಅಖಿಲ್ ಭಾರತ್ ಕೊಂಕಣಿ ಪರಿಷದೆಚೇ ಕೃಪೆನ್ ಮಿಲಾಗ್ರ್ ಮೈದಾನಾರ್. (4) 1978-ಂತ್ 'ರಾಕ್ಣೊ ಪ್ರಕಾಶನಾ'ನ್, ಡೊ. ಬೊ. ನಾ. ಮಂದಿರಾಂತ್, ಮಾ. ಫಾ. ಮಾರ್ಕ್ ವಾಲ್ಡರಾಚೇ ಕೃಪೆನ್. (5) 1980-ಂತ್ ಮಂಗ್ಳುರ್ಚ್ಯಾ 'ಕಲಾ ಸಂಪತ್' ಸಂಘಾನ್, ಶ್ರೀ ಒಸ್ಟಿನ್ ಡಿಸೋಜಾ ಪ್ರಭುಚೇ ಕೃಪೆನ್, ಡೊ. ಬೊ. ನಾ. ಮಂದಿರಾಂತ್. (6) 1981-ಂತ್ 'ದ. ಕ. ಜಿಲ್ಲಾ ಕಲಾ ವಿದರ ಸಂಘ್,ಹಾಚಾ ಸ್ಥಾಪಕ್ ಸಂಚಾಲಕಾ ಶ್ರೀ ರಿಚರ್ಡ್ ಕಾಸ್ತೆಲಿನೊಚೇ ಕೃಪೆನ್, ಟೌನ್ ಹೊಲಾಂತ್. (ಹ್ಯಾ ಸಂಧರ್ಬಾರ್ ವ್ಹಜೊ

ನಾಟಕ್ 'ಸಂತ ಲೊರೆನ್ಸಾಗ ಆತ್ಮಾರ್ಪಣ್' ಪ್ರದರ್ಶಿಲ್ಲೊ.)

ಗೊಂಯ್ಚ್ಯಾ ಕೊಂಕಣಿ ಭಾಶಾ ಮಂಡಳಾನ್, ಡೆಲ್ಲಿಂತ್ಲ್ಯಾ ಸಾಹಿತ್ಯ ಅಕಾದೆಮಿನ್ ಆನಿ, ಮಂಗ್ಳುರ್ಚ್ಯಾ ರಾಕ್ಣೊ ಸಂಪಾದಕಿ ಮಂಡಳಾನ್ ಮ್ಹಾಕಾ ಆಪಾಪ್ಲೊ ಗೌರವ್ ಸದಸ್ಯ ಮ್ಹಣುನ್ ಮಾಂದುನ್ ಘೆತ್ಲಾಂ. ಪುಣ್ ಸಾಹಿತ್ಯ ಅಕಾದೆಮಿಚೆಂ ಆನಿ ರಾಕ್ಣೊ ಸಂಪಾದಕಿ ಮಂಡಳಾಚೆಂ ಸಾಂದೊಪಣ್ ಹಾಂವೆಂ ನಿರಾಕರಿಲಾಂ.

ಪಾಂಚ್ ಕೊಂಕಣಿ ಬರವ್ಪ್ಯಾಂನಿ ಆಪಾಪ್ಲಿ ಏಕೇಕ್ ಬರ್ಪಾಂ—ಕೃತಿ ಮ್ಹಜಾ ಮಾನಾ ಫಾಸ್ವತ್ ಆರ್ಪಿಲ್ಯಾ.

ವೈರ್ ಉಲ್ಲೇಖಿಲ್ಯಾತ್ ತ್ಯಾಂ ಸರ್ವ್ ವ್ಯಕ್ತಿಯಾಂಚೊ ಆನಿ ಸಂಸ್ಥ್ಯಾಂಚೊ ಹಾಂವ್ ಮನಃ ಪೂರ್ವಕಿಂ ಉಪ್ಕಾರ್ ಆಟೈತಾಂ.

ಸ: ತುಜೇ ಆರ್ವಿಲೇ ಕೊಂಕಣಿ ಭಾಶೆಂತ್ ಆನಿ ಬರ್ಣ್ಯಾಂತ್ ಬದ್ಲಾಪ್ ಜಾಲಾಂ. ತೆ ಥೊಡೆ ಬರವ್ಪಿ/ವಾಚ್ಪಿ ಪಸಂತ್ ಕರಿನಾಂತ್. ತುವೆಂ ಬದ್ಲಾಪ್ ಕೆಲಾಂಯ್ ಕಸಲ್ಯಾ ಇರಾದ್ಯಾನ್?

ಜ: ಏಕ್ ಭಾಸ್ ಕೊಣೆಯ್ ಏಕಾಚ್ ಮನ್ಶ್ಯಾನ್ ಘಡುನ್ ಚಲವ್ನ್ ಹಾಡ್‌ಲ್ಲಿ ತಾಚಿ ಸ್ವಂತ್ ನ್ಹಯ್ಂ. ತಾಂತುಂ ಸಭಾರಾಂಚೊ, ಅಧಿಕಾಯೆನ್ ವಳ್ಕಲ್ಲ್ಯಾ ಸಾಹಿತಿಯಾಂಚೊ ವಾಂಟೊ ಮಿಸ್ಳಾಲಾ, ವರ್ಸಾನ್ ವರ್ಸಾ ನೊವೆ ಸಾಹಿತಿ ಪರ್ನ್ಯಾಂಚ್ಯೊ ಚುಕಿ ಸೊದುನ್ ತ್ಯೊ ತಿದ್ವತಾತ್; ನೊವ್ಯಾ ಅರ್ಥಾಂಚೆ ಆನಿ ಪರ್ಕ್ಯಾ ಭಾಸಾಂಚೆ ಸಬ್ದ್ ವಿಂಚುನ್ ಕಾಡುನ್, ಆಪಾಪ್ಲ್ಯಾ ಬರ್ಪಾಂನಿ ಗುಂತ್ಸುನ್ ಭಾಶೆಚಿಂ ಸುಧಾರಣ್ ಕರಿತ್ ಯೆತಾತ್. ಹೆಂ ಪ್ರತೀ ಏಕೇ ಭಾಶೆಂತ್ ಜಾಲಾಂ/ಜಾತಾ.

ಹಾಂವೆಂ ಸುರ್ವೆರ್ ಬರಂವ್ಕ್ ಧರ್ಲೆಂ ತೆದ್ನಾ ಪರ್ನ್ಯಾಂಚೇಚ್ ಭಾಶೆಚೆಂ ಅನುಕರಣ್ ಕೆಲ್ಲೆಂ. ಪುಣ್ ಮ್ಹಜಿ ಬರಂವ್ಚಿ ಸವಯ್ ಆನಿ ಜಾಣ್ವಾಯ್ ವೃದ್ಧಿ ಜಾತಾ ಜಾತಾನಾ, ಆನಿ ಮುಖ್ಯಾನ್ ಹಾಂವ್ ಪತ್ರಾಂಚೊ ಸಂಪಾದ್ಪಿ ಜಾಲ್ಯಾ ಉಪ್ರಾಂತ್ ಲೇಖಕಾಂ ಥಾವ್ನ್,

ಸ್ತಿಂ ಧುರಾವಳ್ ಬರ್ಪಾಂ ವಾಚ್ತಾನಾ ಪನ್ಸ್ಯಾಂಚೀ ಥಾಪೆಂತ್ ಕರಣಾಚ್ಯೊ ಮಾತ್ರ್ ನಹಿಂ, ಕನಡಿ ಲಿಪಿ ವಾಪರ್ಣ್ಯಾಂತ್‌ಯೀ ವಾಳ್ಯೊ ಚುಕಿ ಪಸ್ತಾಕಾ ಸಾಂಪಡ್ಲ್ಲ್ಯೊ. ತ್ಯೊ ತಿದ್ವುನ್ ಸುದ್ರಾಪ್ ನ್ ಚ್ ಛಾಪ್ಯಾರ್ ಧಾಡ್ಚಿಂ ಅವಶ್ ದಿಸ್ಲೆಂ. ಸಾಂಗಾತಾಚ್ ಏಕಾ ಕಾರ್ಯಾಚೆಂ ಮಾರ್ಗ್‌ದರ್ಶನ್ ಮಾಗುನ್ ಘೆತ್ಲ್ಯಾ ವಿನಃ ತಿದ್ವಣ್ಯೊ ಕಾ ಧೈರ್ ಪಾವ್ಲೆಂನಾ. ದೆಕುನ್ ತ್ರೆದ್ರ್ ಕೊಂಕಣಿ, ಮರಾಠಿ, ಗಾಳಿ, ಇತ್ಯಾದಿ ಭಾಸಾಂಚೊ ವಿದ್ವಾಂಸ್ ಮಾ. ಪಿತಾಜಿ ಜೆ. ಎಸ್. ಬಾಂಡಾ ಜೆಂಡ್ರ್ಯಾಂತ್ ಆಸ್‌ಲ್ಲೊ ತಾಕಾ ಘೆಟ್ಲ್ಯಾಂ ಆನಿ ತಾಚಿ ಸಲಹಾ ಗ್ಲಿ. (ತೊ ರಾಕ್ಣೊ ಪತ್ರಾರ್ 'ಪಿಂತಿಣ್' ಹ್ಯಾ ಆಡ್ ನಾಂವಾರ್ ವರ್ಸಾಂ ಸರಾಗಾಸ್ ಧಾಡ್ತಾಲೊ. ಮರಾಠಿ 'ಶಾಂತಿದೂತ್' ಧಾರ್ಮಿಕ್ ಪ್ರಾಚೊ ಸಂಪಾದ್ಪಿ ಆಸ್‌ಲ್ಲೊ. ತಾಣೆ ಬರೈಲ್ಲೆಂ ಕೊಂಕಣಿ ವ್ಯಾಕರಣ್ ಕ್ 'ಸಾಡ್ಯಾಸೈಲಿಂ ಸಾಳ್ಕ್ಯಾಂ' ಹಾಂವೆಂಚ್ ಛಾಪವ್ನ್ ಪ್ರಗಟ್ಲ್ಲೆಂ. ಣೆ ಇಂಗ್ಲಿಷ್-ಕೊಂಕಣಿ ಶಬ್ದಾಂ ಕೋಶ್ ಬರವ್ನ್ ದವರಲ್ಲೊ ಮ್ಹಜಾ ಚ್ಯಾಂತ್ ಆಸಾ. ಛಾಪ್ತೆಂಕ್ ಆಸ್ಪದ್ ನಾ. ಪಿತಾಜಿ ಥೊಡ್ಯಾಂ ವರ್ಸಾಂ ಧಿಂ ದೆಸಾದೀನ್ ಜಾಲಾ.)

ಫಾ. ಮಿರಾಂಡಾನ್ ಪಸ್ತಕಾ ಕೊಂಕಣೆಂತ್ಲ್ಯಾ ವ್ಯಾಕರಣೀ ಆನಿ ನರಿ ಲಿಪಿಚ್ಯೊ ಚುಕಿ ತಿದ್ವುಂಚಿ ತರ್ಜಿತಾಯ್ ಧಾಡ್ಲ್ಯಾ ಮಾಪಾನ್ ಲಿ. ತ್ಯಾ ಪ್ರಕಾರಾನ್ ಹಾಂವೆಂ ಮ್ಹಜೀ ಆನಿ ಹೆರಾಂಚೀ ಭಾಷೆಂತ್ ದ್ಲಾಪ್ ಆನಿ ಸುದ್ರಾಪ್ ಕೆಲೆಂ; ಕರ್ತಿ ಹಾಡ್ಲಾಂ.

ಹಾಚಾ ಶಿವಾಯ್ ಹಾಂವೆಂ ಗೊಂಯ್ಚ್ಯಾ ರೋಮಿ ಆನಿ ನಾಗರಿ ಪಿಯೆಂನಿ ಛಾಪ್‌ಲ್ಲಿ ಕೊಂಕಣಿ ಭಾಸ್ ವಾಚುನ್; ಅಧ್ಯಯನ್ ಕರುನ್, ಾಂತ್ಲೆ ಬರೆಶೆ ಸಬಾರ್ ಸಬ್ದ್ ಆನ್ಯೀ ಮಂಗ್ಳೂರಿ ಕೊಂಕಣೆಂತ್ ಹಾಡ್ಲೆ. ಶೆಂ ಹಾಂವೆಂ ವರ್ಸಾನ್ ವರ್ಸ್ ಕೆಲ್ಲ್ಯಾ ಚಿಂತ್ಪಾಚಾ ಆನಿ ಪೊರೊ ಚಾ ಸಾಧಾನಾನ್ ಅವ್ವಿಚ್ಟ ಕೊಂಕಣಿ ಸಾಹಿತಿಕ್ ಭಾಸ್ (ಛಾಪ್ಟಿ ಭಾಸ್) ವ್ಯಾಕರಣಾಂಚಾ ನಿಯಮಾಂಕ್ ತಾಳ್ ಜಾಂವ್ಚೆ ರೀತಿನ್ ರಂವ್ಚಿ ನವಯ್ ಪಾಳ್ಯ್. ಆನಿ ಕೊಂಕಣೆಚಾ ಉಸಾಣ್ಯಾರ್ ತಾಳ್ ಕಾಂವ್ಚಿಂಚ್ ಕನರಿ ಅಕ್ಷರಾಂ ವಾಪರ್ಚಿ ರೀತ್ ಆನಿ ನಿಯಮಾಂ ಜೆಂ

ಫಾ. ಮಿರಾಂದಾಸ್ ಮ್ಹಾಕಾ ಶಿಕೈಲ್ಲಿಂ ತಿಂ ಹಾಂವ್ ವಾಪರೀತ್ ಆಯ್ಲಾಂ.

ಪುಣ್ ಹಾಂಗಾಚೆ ಸಬಾರ್ ಬರಪಿ, ಮುಖ್ಯಾನ್ ಪರ್ನೆ ಥೊಡೆ, ಹಾಂವೆಂ ಹಿ ರೀತ್ ಕಿತ್ಲೆಂ ವಿವರಾವುನ್ ಸಾಂಗ್ಲ್ಯಾರೀ ಮಾಂದುನ್ ಘೆನಾಂತ್. ತಾಂಕಾಂ ಸಮ್ಜಾನಾಂಗಿ, ಸಮ್ಜಲ್ಯಾರೀ ಮಾಂದುನ್ ಅನುಕರಣ್ ಕರುಂಕ್ ಸ್ವಾಭಿಮಾನ್ ಯಾ ಮಿಜಾಸ್ಕಿ ತಾಂಕಾಂ ಆಡ್ವಾತಾರ್ಗಿ ಯಾ ಧೈರ್ ಪಾವಾನಾಂಗಿ ಹಾಂವ್ ಸೆಣಾಂ. ಹಾಚಾ ಶಿವಯ್ ದುಸ್ರೆಂ ಕಾರಣ್ ಆಸಾಕೀ, ಅಧಿಕ್ ವಾಂಟೊ ಬರವ್ಪ್ಯಾಂಕ್ (ಆನಿ ವಾಚ್ಪ್ಯಾಂಕೀ) ಪುಸ್ತಕಾಂತ್ಲಿ, ಪತ್ರಿಕಾಂತ್ಲಿ, ನಾಟಕಾಂತ್ಲಿ, ಧಾರ್ಮಿಕ್ ಪ್ರಸಂಗಾಂತ್ಲಿ ಆನಿ ಮಾಗ್ಣ್ಯಾಂತ್ಲಿ ಲಿಗುನ್ ಮಾಳ್ಬಿಡ್ಯಾಂಚಿಚ್ ಪರ್ನಿ ಭಾಸ್ ಆಯ್ಕುನ್, ವಾಚುನ್ ಆನಿ ಬರವ್ನ್ ಸವಯ್ ಇತ್ಲಿ ಬಳಿಷ್ಟ್ ಜಾಲ್ಯಾ. ಕೀ ಆತಾಂ ಮ್ಹಜಿ ಸುಧಾರಿತ್ ಭಾಸ್ ತಾಂಕಾಂ ಚುಕಿಂಚಿ ಆನಿ ಅತ್ರ್ವೀಚ್ ತಶಿ ದಿಸ್ತಾ. ಆನಿ ಥೊಡೆ ಸಮ್ಜತಾತ್ ಆದ್ಲೆಚ್ ಬರಪಿ ಬುದ್ವಂತ್, ತಾಂಚಿ ಭಾಸ್‌ಚ್ ಸಾರ್ಕಿ, ತಾಣಿಂ ಚುಕಿ ಕರುನಾಂತ್; ಪುಣ್ ಹಾಂವ್ ಬುದ್ವಂತ್ ನಾಂ, ತಾಂಚ್ಯೊ ಚುಕಿ ದಾಕಂವ್ಚಿ ಜಾಣ್ವಾಯ್ ಮ್ಹಾಕಾ ನಾ; ಆಸ್ಲ್ಯಾರೀ ಆದ್ಲ್ಯಾಂಚೆಂ ತಿದ್ವಂಚೊ ಅಧಿಕಾರ್‌ಯೀ ಮ್ಹಾಕಾ ನಾ. ಆನಿ ಥೊಡೆ ಮ್ಹಜಿ ಭಾಸ್ ಆನಿ ರೀತ್ ಬರಿ ಆನಿ ಸಾರ್ಕಿ ಆಸಾ ಮ್ಹಣುನ್ ಮನಾಂತ್ ಒಪ್ತಾತ್ ಪುಣ್ ಅನುಕರಣ್ ಕರುಂಕ್ ತಾಂಕಾಂ ಸ್ವಾಭಿಮಾನ್ ಸೊಡಿನಾ. 'ತಾಚಾ ಬರಿ ಆಪ್ಣೆ ಬರಂವ್ಕ್ ತೊ ಕೊಣ್ ವ್ಹಡ್ಲೊ?' ಮ್ಹಣುನೀ ಥೊಡೆ ರುಬಾವ್ ದಾಕೈತಾತ್. ಹಾಂವ್ ಏಕ್ ವ್ಹಡ್ ಪದ್ವೀದಾರ್/ಶಿಕ್ಷಕ್/ಯಾಜಕ್/ ಅದ್ಯಕ್ಷ್ ಭೀ ಆಸ್‌ಲ್ಲೊಂ ತರ್ ಮ್ಹಜೀ ಪದ್ವಿ/ಸ್ಥಾನಾ/ ಲೊಬಾಕಡೆ ಪಳೆವ್ನ್ ಪುಣಿ ತಕ್ಲಿ ಭಾಗಾವುನ್ ಮಾಂದ್ತಿ ಆನಿ ಅನುಕರಣ್ ಕರ್ತಿ ಕೊಣ್ಣಾ. ಪುಣ್ ಹಾಂವ್ ಆಸಾಂ ಏಕ್ ಸಾಮಾನ್ಯ ಬರಪಿ. ಮ್ಹಜಾ ವ್ಯಕ್ತಿತ್ವಾಕ್ ಪ್ರಭಾವಾಚೊ ಝುಳಪ್ ನಾ. ದೆಕುನ್ ಮ್ಹಜಾ ಅಭಿಪ್ರಾಯಾಂಕ್ ಅಧಿಕಾರಾಚಿ ತಿಕ್ಸಣ್ ನಾ; ಸೂಚನಾಂಕ್ ವಡ್ಪಣಾಚೆಂ ವಜಾಣ್ ನಾ. ಮೊ॥ ಸಿಲ್ವೆಸ್ತ್ರ್ ಮಿನೆಜಸಾ ಉಪ್ರಾಂತ್ ಕನರಿ ಕೊಂಕಣೆಂತ್ ಅತ್ಯಧಿಕ್ ವಾಚ್ಪಾ-ಸಾಹಿತ್ಯ್ ಉತ್ಪಾದನ್ ಕೆಲ್ಲೊ ಕೊಂಕ್ಣೊ ಹಾಂವ್‌ಂಚ್ ಮ್ಹಳ್ಳೊ ಅಭಿಮಾನ್ ಆತಾಂಚಾ ಚಡಾವತ್ ಬರವ್ಪ್ಯಾಂಕ್ ನಾ!

ತರೀ ಹಾಂವ್ ತಾಂಚಿ ಪರ್ವಾ ಕರಿನಾಂ. ಜೆಂ ಮ್ಹಾಕಾ ಸಮಾ ...ಣ್ ದಿಸ್ತಾ ತೆಂ ತಾಂಕಾಂಯ್ ದಿಸಾನಾ ತರ್ ಮ್ಹಜೊ ವತ್ತಾಡ್ ನಾ. ...ಶ್ ಕತೆಂ ಕೊಂಕಣೆಂತ್ ಸಾಹಿತ್ಯ ರಚುನ್ ದಿಂವ್ಚೆ ಹಕ್ಕ ಆನಿ ದೆಣೆಂ ...ಕಾ ಆಸಾ ತಶೆಂಚ್ ಮ್ಹಜಾ ರಚ್ಣೆರ್ ಸ್ವಂತ್ ರೀತ್, ಭಾಷೆ-...ಲಿ, ನಿಯಮಾಂ ಆನಿ ವಸ್ತು ವಾಪರ್ಚೆಂ ಹಕ್ಕಯಿ ಮ್ಹಾಕಾ ಆಸಾ. ...ಸಂ ಹಕ್ಕ ತುಕಾ ನಾ, ಆದ್ಲ್ಯಾಂಚೀಚ್ ರೀತ್/ಭಾಸ್ ವಾಪರ್ ...ಣುನ್ ಮ್ಹಜೆರ್ ಅಧಿಕಾರ್ ಚಲಂವ್ಚೆಂ ಹಕ್ಕ ಹೆರಾಂಕ್ ನಾ. ...ಂ ಭಾಸಾಂನಿಯಿ ಬರವ್ಪಿ ಆಪಾಪ್ಲೆ ಸ್ವತಂತ್ರತಾಯ್ ವಾಪರ್ತಾತ್. ...ಜೊ ಏಕ್ ಆತ್ಮೊಪ್ಚ್ ಧಾಕ್ಲೊ ಸೈಂ.

ತರ್ಯಿ ಮ್ಹಜಾ ಹಕ್ಕಾ ವಿರುದ್ ಆಕ್ರಮಣ್ ಕೆಲ್ಲೊ ಧಾಕ್ಲೊ ...ಚ್ 1985 ಜುಲಾಯೆಂತ್ ಜಾಲಾ ತೊ ಹಾಂಗಾ ಬರವ್ನ್ ...ಲುಂಕ್ ಮ್ಹಜೆಂ ಮನ್ ವತ್ತಾಯ್ ಕರ್ತಾ.

10 ವರ್ಸಾಂ'ಧಿಂ ಮ್ಹಜಿಂ ಪತ್ರಾಂ ಪೆಲ್ಯಾದೀಸ್ ಗೆಲ್ಯಾ ಉಪ್ರಾಂತ್ ...ಾನೆಂ ಬರೈಲ್ಲ್ಯಾ ಸೊಪ್ಯಾ ಕಾದಂಬರಿ ಆನಿ ಲ್ಹಾನ್ ಕಾಣಿಯೊ ಮಂಗ್ಳುರಾಂತ್ ಮುದ್ರಿತ್ ಜಾತಾತ್ (ಆನಿ ಜಾಲ್ಯಾತ್) ತ್ಯಾಂ ಕೊಂಕಣಿ ಪತ್ರಾಂಚಾ ಸಂಪಾದ್ಪ್ಯಾಂನಿ ವಿಸಾರುನ್ ಘೆವುನ್ ವ್ಹರುನ್ ತಾಂಚಾ ಪತ್ರಾಂನಿ ಪ್ರಗಟ್ಲ್ಯಾತ್. ಆದ್ಲ್ಯಾ ಪಸ್ಲ್ಯಾ ಕಾದಂಬರಿ ದುಸ್ರ್ಯಾ ಪಾವ್ಟ ತಾಣೆಂ ಸಾಂಕ್ಳೇನ್ ಪ್ರಗಟ್ಲ್ಯಾತ್. (ಏಕಾಚ್ ವರ್ಸಾಂತ್ ಮ್ಹಜ್ಯೊ 5 ಕಾದಂಬರ್ಯೊ 5 ಪತ್ರಿಕಾಂನಿ ಸಾಂಗಾತಾಚ್ ಸಾಂಕ್ಳೇನ್ ಪ್ರಗಟ್ಲ್ಲೊ ವಿಶಿಷ್ಟ ಧಾಕ್ಲೊ ಆಸಾ. ತ್ಯೊ ಆಸಾತ್,— 'ನಪ್ಯೆಂಚ್ ಜಾಲಿ ಮಾದ್ರ್-'ರಾಕ್ಣೊ" ಹಾಪ್ತ್ಯಾಳ್ಯಾಂತ್; ಮ್ಹಾಕಾ ನಿರ್ವಿಲ್ಲೆ ಚಲಿ'– "ಕಾಣೆಕ್" ಪಂದ್ರ್ಯಾಳ್ಯಾಂತ್; 'ಘಾತಾಂತ್ ಕೊಣಾಚೊ ಹಾತ್' – "ಸೆವಕ್" ಮ್ಹಯ್ನಾಳ್ಯಾಂತ್; 'ತುಕಾ ಬರೊ ಕರ್ತೆಲಿಂ' –"ಆಮ್ಚಿ ಮಾಯ್" ಮ್ಹಯ್ನಾಳ್ಯಾಂತ್; 'ಕವಿ ಮತ್ತು ಕಾಮಿನಿ'– ಮೈಸೂರ್ ಧಾರ್ಮಿಕ್ ಮ್ಹಯ್ನ್ಯಾಳೆಂ "ದೂತ" ಪತ್ರಿಕಾಂತ್.) ಹಾಂಚಾ ಸಂಪಾದ್ಪ್ಯಾಂನಿ ಮ್ಹಜಾಂ ಹ್ಯಾಂ ಕೃತಿಯಾಂನಿ ಕಾಯಿಂಚ್ ಶಿದ್ವಣ್ ಯಾ ಸಬ್ದಾಂಚಿ

ಬದ್ಲಾವಣ್ ಕರಿನಾಸ್ತಾಂ, ಜಶೆಂ ಹಾಂವೆಂ ಬರೈಲ್ಲೆಂ ತಶೆಂಚ್ ತ್ರೈ ಛಾಪುನ್ ಪ್ರಗಟ್ಲ್ಯಾತ್. ಮ್ಹಜಾ ಬರ್ಪಾಂಚಿ ರೀತ್ ಸಾರ್ಕಿ ಆಸಾ ಮ್ಹಣುನ್ ಮಾಂದುನ್‌ಗೀ, ಬದ್ಲುಂಚೆಂ ಹಕ್ಕ್ ಆಪ್ಣಾಂಕ್‌ನಾ ಮ್ಹಣುನ್‌ಗಿ, ಯಾ ವೆಗ್ಳ್ಯಾ ಕಸಲ್ಯಾ ಇರಾದ್ಯಾನ್‌ಗಿ ಹಾಂವ್ ನೆಣಾಂ, ತಾಣೆಂ ತಿಂ ಬರ್ಪಾಂ ಆಸ್‌ಲ್ಲ್ಯಾಬರಿಚ್ ಛಾಪ್‌ಲ್ಲಿಂ. ತಾಂಚಾ ಹ್ಯಾ ಬರ್‍ಯಾ ಉದ್ದೇಶಾ ತರ್ಫೆನ್ ಮ್ಹಾಕಾ ತಾಂಚೊ ಖೂಂಚ್ಲೊ ಅಭಿಮಾನ್ ಭಗ್ತಾ. ತಾಂಕಾಂ ಹಾಂವ್ ಅಭಾರಿ ಆಸಾಂ.

ಪುಣ್ ಹ್ಯಾಚ್ ಏಸ್ರಾಂ ಮೇ ಮೈನ್ಯಾಂತ್ 'ರಾಕ್ಣೊ'ಚೊ ನೊವೊ ಸಂಪಾದ್ಪಿ ಜಾಲ್ಲಾ ತ್ಯಾ ಅಧಿಕಾರ್‍ಯಾಕ್ ವೈರ್ ಉಲ್ಲೇಖಿಲ್ಯಾಂತ್ ತಿಂ ನಾಜುಕಿಂ ಭಗ್ಣಾಂ ನಾಂತ್‌ಜ್‌ಗಿ, ಯಾ ಅಧಿಕಾರಾಚಾ ಹೆಮ್ಮ್ಯಾಕ್ ಲಾಗುನ್‌ಗೀ, ಯಾ ಆನಿ ಕೊಣಾಂಚಾ ವತ್ತಾಡಾಕ್ ಖಾಲ್ತೊ ಜಾವ್ನ್‌ಗಿ ಕೊಣ್ಣಿ ತಾಣೆ ಆತಾಂ 'ರಾಕ್ಣೊ'ಂತ್ ವಾಳ್ತಾ ತೈ ಮ್ಹಜೇ "ಲಿಪೈಲ್ಲೆಂ ದಿರ್ವೆಂ" ಸಾಂಕಳ್ ಕಾಣ್ಯೆಂತ್ಲೆ ಅಸಂಖ್ಯಾತ್ ಸಬ್ದ್ ಆನಿ ವ್ಯಾಕರಣಾಚಾ ನಿಯಮಾಂ ಪ್ರಕಾರಿಂ ಬರೈಲ್ಲಿ ಭಾಸ್ ಕಂಡ್ಡಾಪಟ್ಟಿ ಬದ್ಲುನ್, ತಿ ಮ್ಹಜಿ ನೈಂ ಬಗರ್ ಕೊಣಾ ಬಲ್ಯಾಚಿ ತಶಿ ಕರುನ್ ಭಂಗೈಲ್ಯಾ ಆನಿ ಮ್ಹಜೇ ಸ್ವಂತ್‌ಗಾಯೆಕ್ ಆನಿ ಸಾಹಿತಿಕ್ ಹಕ್ಕಾಂಕ್ ಕಾಸಾಚೆಂ ಮೊಲ್ ನಾ (ಆಪುಣ್ ದಿನಾಂ) ತಶೆಂ ಲೇದ್ ಕರುನ್ ಮ್ಹಜೆಂ ಮನ್ ದುಃಕೈಲಾಂ. (ಕಾದಂಬರೆಂತ್ಲೆ ಸಬ್ದ್ ಬದ್ಲುಂಕ್ ನಜೊ ಮ್ಹಳ್ಳ್ಯಾ ಖಟ್ಪ್ ಶರ್ತಾ ಖಾಲ್ ಹಾಂವೆಂ ತಿ "ರಾಕ್ಣೊ" ಚಾ ಆದ್ಲ್ಯಾ ಸಂಪಾದಕಾಕ್ ದಿಲ್ಲಿ.) ಹೊ ಭಂಗಸ್ತಳ್ ಪೈಲ್ಯಾ ಆನಿ ದುಸ್ರ್ಯಾ ಅಂಕ್ಡ್ಯಾಂನಿ ದೆಕ್ಲ್ಯಾ ಫಾರಾಚ್ ಹಾಂವೆಂ ಆತಾಂಚಾ ಸಂಪಾದ್ಪ್ಯಾಕ್ ಪತ್ರ್ ಪಾಟವ್ನ್, ತಸೊ ಭಂಗಸ್ತಳ್ ಪುಡ್ಲ್ಯಾ ಅಂಕಾ ಥಾವ್ನ್ ಕರೊನಾಕಾ, ಜಿಂ ಉತ್ರಾಂ ಆನಿ ಉತ್ರಾಂಕ್ (ಸಬ್ದಾಂಕ್) ಪಾವಲ್ಯಾಂತ್ ತಿಂ ಅಕ್ಷರಾಂ ನಿಯಮಾನು-ಸಾರಾಂಚ್ ಆಸಾತ್, ಹ್ಯಾ ವಿಷಾಂತ್ ತುಕಾ ದುಬಾವ್ ಜಾತ್ತಾ ತರ್ ತುಕಾ ಸುಟೊ ವೇಳ್ ಆಸ್ತಾನಾ ಮ್ಹಾಕಾ ಆಪೈ, ಹಾಂವ್ ಯೇವ್ನ್ ಸ್ಪಷ್ಟೀಕರಣಾಂ ದೀವ್ನ್ ದುಬಾವ್ ಪರಿಹಾರ್ ಕರ್ತಾಂ ಮ್ಹಣುನ್ ಉಪ್ಕಾರ್ ಮಾಗ್ಲೊ. ಪುಣ್ ಕಟಾ! ವಿಣ್ಗ್ಯಾಂಚಾ ರಾಜಾಭಿತರ್

ಸ್ತ್ರಾಂ ಸ್ಪೆಶ್ಲಿಲ್ಯಾಂಕ್ ಪ್ರವೇಶ್ ನಾ ಮ್ಹಣ್ತಾತ್ ತಶೆಂ ತಾಣೆ ಸ್ಥಾಕಾ ಆಸ್ಪೈಲಿಂಯಿ ನಾ, ಭಗಸ್ತ್ಳ್ಯಿ ಚಾಲೂಚ್ ಕೆಲೊ. ಾಕೆಣ್ಣ ಪತ್ರಾಂತ್ "ಏಕ್ ಪ್ರಮಾಣಾಚಿ ಭಾಸ್" ಕರ್ಚ್ಯಾ ಉದೇಶಿಂ ಪ್ರಶ್ ಬದ್ಲಾಪ್ ಕರ್ತಾಂ, ಕರ್ಚೆಂ ಹಕ್ಕ್ ಆಪ್ಣಾಕ್ ಆಸಾ ಮ್ಹಳ್ಳೆಂ ತ್ರ್ ತಾಣೆ ಬರವ್ನ್ ದಯಾ ಕೆಲಿ. (ತಾಚೆಂ ಪತ್ರ್ ಮ್ಹಜಾ ಸಂಗ್ರಹಾಂತ್ ಆಸಾ.) ಮೂರ್ನೆಸ್ತ್ ವಾಚ್ಯಾ,—

ಆತಾಂ ಮ್ಹಜೆಂ ಹೆಂ ಸ್ಪಷ್ಟೀಕರಣ್ ಬರ್ಯ್ ವಿಶಾಳೇ ನದ್ರೇನ್ ಸಾಚ್. ಹಾಂವ್ ಸಬ್ದ್ ಬರ್ಯ್ತಾನಾ ಕ್ರೀಸ್ತಿ ಕೊಂಕಣೆಚಾ ಉಸಾರ್ಯಾಕ್ ತಾಳ್ ಪಸ್ಚಿಂಚ್ ಅಕ್ಷರಾಂ ವಾಪತ್ರಾಂ. ಧಾರ್ಕಾಲ್ಯಾಕ್,— ವಿಸಾರ್, ಉಸಾರ್, ಪ್ರಸಾರ್ ಪೆಸಾಡ್, ವೊಸ್, ಲೋಂಸ್, ಬಾಸ್ನ, ಹಾಪ್ರೊ, ಶಾತ್ರೆಂ, ಪಾತ್ರೆದಾರ್, ಖರಾರ್, ವಿಸಂತ್, ಪರ್ವಣ್,— ಅಶೆಂ ಬರ್ಯ್ತಾಂ ಪುಣ್ ಆಪ್ಲ್ಯಾ ಚಡಾವತ್ ಬರಪ್ಪಿ ಸೈಲಿ ಸಬ್ದ್ ಜಶೆಂ ಕನಡಿ ಭಾಷೆಂತ್ ಆಸಾತ್ ತಶೆಚ್ ಬದ್ಲಿನಾಸ್ತಾಂ-ಕೊಂಕಣಿಂತ್ ಬರ್ಯ್ತಾತ್ ಆನಿ ವಾಚ್ತಾನಾ ಮಾತ್ರ್ ತಾಂಕಾಂ ಕೊಂಕಣಿಂತ್ಲೊ ಆವಾಜ್ ದಿತಾತ್. ಧಾರ್ಕಾಲ್ಯಾಕ್, ಪೈಲಿ ಸಬ್ದ್ ಅಶೆಂ ಬರ್ಯ್ತಾತ್,— ವಿಚಾರ್, ಉಚಾರ್, ವಚ್, ಪ್ರಚಾರ್, ಪೆಚಾಡ್, ಲೊಂಚ್, ಬಸ್ಸ್, ಹಪ್ರೊ, ಕತ್ರೆಂ, ಪತ್ರೆದಾರಿ, ಕರಾರ್, ವಿಸಂತಿ, ಪರ್ವಣ್ಗಿ, ಇತ್ಯಾದಿ. ಅಶೆಂ ಕೊಂಕಣಿ ಉಸಾರ್ಯಾಕ್ ತಾಳ್ ಪಡಾನಾಂತ್ ತಿಂ ಅಕ್ಷರಾಂ ಸಬ್ದಾಂನಿ ವಾಪರ್ಚಿ ಪಿಸಾಯ್ ಕೊಣ್ ಬುದ್ವಂತ್ ಬರಪ್ಪಿ ಪಾಳಿತ್? ಹಾಂವ್ ಬರ್ಯ್ತಾಂ ತೆ ಸಬ್ದ್ ವಾಚುಂಕ್ ಕಷ್ಟ ಜಾಯ್ನಾ, ಅರ್ಥ್ ಗುಸ್ಪಡಾನಾ ಯಾ ಬದ್ಲಾನಾ; ಸಾರ್ಕೊ ಆವಾಜ್ ದಿತಾತ್. ತರೀ ಏಕಾ ಹಟವಾದ್ಯಾ ಯಾಜಕಾಚೆಂ ಆನಿ ತಾಚಾ ಚೇಲ್ಯಾಂಚೆಂ ಸಮರ್ಥನ್ ಆಸಾ ಕೀ ಆದ್ಲ್ಯಾಂನಿ ವಾಪರ್ಲ್ಲೆ ಸಬ್ದ್ ಬದ್ಲುಂಕ್ ನಜೊ. ಆಜ್ ಚೇ ಕೊಂಕಣೆಂತ್ ಆದ್ಲ್ಯಾಂಚೆ ಶಿಂ-ಗಟ್ಲೆ ಸಬ್ದ್ ಬದ್ಲುನ್ ನೊವೆ ವಾಪರ್ನಾಂವ್ಗಿ ಆವಿಂ? ತರೀ ಹಟಾಕ್ ಮಾನ್ಯತಾ ಆಸಾ ಲೆಕಿನ್ ರಾಜಾಂವಾರ್ ನಾ! ಅಸಲ್ಯಾ ಅರ್ಥಾ ನಾಸ್ಚ್ಯಾ ನಿಯಮಾಕ್ ಹಾಂವ್ ತಕ್ಲಿ ಬಾಗಾಯ್ನಾಂ. ಹೆಣ ಹಟ್ ಧರ್ಚೆಂ ಹಕ್ ವ್ಹಾಡಾಯಿ ಆಸಾ. ತರೀ ಬೆಜಾರಾಯೆಚೆಂ ಸತ್

ಆಸಾ ಕೀ ಆತಾಂಚಾ ರಾಕ್ಣೊ-ಸಂಪಾದ್ಪ್ಯಾನ್ ಮ್ಹುಜಾ ಹಕ್ಕಾಕ್ ಆಪ್ಲ್ಯಾ ಅಧಿಕಾರಾಚಿ ಕಾತ್ರ್ ಮಾರ್ಲ್ಯಾ ಆನಿ ಕಾದಂಬರಿಂತ್ಲೆ ಮ್ಹುಜೆ ಸಬ್ದ್ ಬದ್ಲುನ್ ಹಟವಾದಿಯಾಂಚೇ ಖುಶೇಕ್ ಬಲಿ ಭೆಟೈಲ್ಯಾತ್. ಹಾಂವೆಂ ವ್ಯಕರಣೇ ನಿಯಮಾ ಪ್ರಕಾರ್ 'ಅಧಿಕಾರ್ಯಾಂಕ್, ವಿಧ್ಯಾರ್ಥಿ-ಯಾಂಕ್, ಕೊಲೆಜೇಕ್, ಅಶೆಂ ಬರೈಲ್ಲೆ ಸಬಾರ್ ಸಬ್ದ್, 'ಅಧಿಕಾರಿಕ್(ಂಕ್), ವಿಧ್ಯಾರ್ಥಿಕ್(ಂಕ್), ಕೊಲೆಜಿಕ್, ಅಶೆಂ ಚುಕ್ ಕರುನ್ ಬದ್ಲಿಲ್ಯಾತ್. ಹೆಂ ವರ್ತನ್ ಹಾಂವ್ ಖಂಡನ್ ಕರ್ತಾಂ ಆನಿ ಜೊ ವಿಷಯ್ ಪ್ರಗಟ್ಚೆಂ ಮಾಧ್ಯಮ್ ಮ್ಹಾಕಾ ದುಸ್ರೆಂ ನಾ ಜಾಲ್ಲ್ಯಾನ್ (ಖಂಚಾಯಿ ಕೊಂಕಣಿ ಪತ್ರಾಚೊ ಸಂಪಾದ್ಪಿ ಪ್ರಗಟುಂಕ್ ಕಬೂಲ್ ಜಾಂವ್ಚೊ ನಾ ದೆಕುನ್) ಹಾಂವ್ ತೊ ಹಾಂಗಾ ಬರೈತಾಂ.

ಪೆಲ್ಯಾಚಿ ಏಕ್ ಕಲಾ-ಕೃತಿ ಆಸ್ಯೆಕಾ ಕಲಾಕಾರಾನ್ ಆಪ್ಣಾಕ್ ಬರಿ ದಿಸ್ಚಿಬರಿ ಬದ್ಲುನ್ ಭಂಗಾಂವ್ಚೊ ಅಧಿಕಾರ್ (ಹಕ್ಕ್) ಆಪ್ಣಾಕ್ ಆಸಾ ಮ್ಹಳ್ಳೆಂ ಉಪ್ರಾಟೆಂ ಸಮರ್ಥನ್ ಹಾಂವೆಂ ಪೈಲ್ಯಾಚ್ ಪಾವ್ಟಿ ಜಾಣಾ ಜಾಂವ್ಚೆಂ. ಏಕಾ ಪ್ರದರ್ಶನಾಲಯಾಂತ್ ಪ್ರದರ್ಶನಾಕ್ ಧವರ್ಚ್ಯೊ ಸರ್ವ್ ವಸ್ತು ಏಕೇಚ್ ಮಾತ್ಯೆನ್ ಘಡ್ಲ್ಲ್ಯೊ ಏಕಾಚ್ ಪ್ರಮಾಣಾಚ್ಯೊ (ಪ್ರಕಾರಾಚ್ಯೊ) ಆಸುಂಕ್ ಜಾಯ್ ಮ್ಹಣ್ಚೆಂ ಆನಿ, ರಾಕ್ಣ್ಯಾಂತ್ ಸರ್ವ್ ಬರವ್ಪ್ಯಾಂನಿ ಏಕೇಚ್ ಪ್ರಮಾಣಾಚೆ ಭಾಸೆಂತ್ ಬರಂವ್ಕ್ ಜಾಯ್ ಮ್ಹಣ್ಚಾ ನ್ಯಾಯಾಕ್ ತಾಳ್ ಜಾಯ್ನಾಂಗಿ? ಕನಡಿ ಭಾಷೆಂತ್ ಹಾಂವೆಂ ಆವ್ಯಿಲ್ಯಾಂ ವರ್ಸಾಂನಿ ವಾಚುನ್ ಪಳೆಲಾಂ, ತ್ಯಾಂನಿ ಲೆಗುನ್ ಏಕ್ ಪ್ರಮಾಣಾಚಿ ಭಾಸ್ ಪಳೆಂವ್ಕ್ ಮೆಳಾನಾ. ಬರವ್ಪ್ಯಾ ಥಾವ್ನ್ ಬರವ್ಪ್ಯಾಕ್ ತಿ ವೆ-ವೆಗ್ಳಿ ಆಸ್ಚಿ ದಿಸ್ತಾ. ತರ್ ಕೊಂಕಣೆಂತ್, ಆನಿ ತೆಂಯಿ ರಾಕ್ಣ್ಯಾಂತ್ ಹೆಂ ಸೊವೆಸಾಂವ್ ಕಿತ್ಯಾ? ಆಸ್ಲ್ಯಾರೀ ತಾಂತ್ಲಿ ಮ್ಹುಜಿ ಏಕ್ ಕೃತಿ ವಿಂಗಡ್ ದವರ್ ಮ್ಹಣುನ್ ಮಾಗ್ಲ್ಯಾರೀ ಮ್ಹಾಕಾ ಖಿಯಾಯ್ತ್ ನಾಂಗಿ?

ಮ್ಹುಜಿ ಸ್ವಂತ್ ಸುಧಾರೀತ್ [illegible] ಹಾಂವೆಂ ಹೇ ಚರಿತ್ರೆಂತ್ ವಾಪರ್ಲ್ಯಾ. ಹಿ ವಾಚ್ಲ್ಯಾನಾ ತುಕಾ ಸಮ್ಜಾನಾ, [illegible] ಜಾಯ್ನಾಯಾ

ಕ್ರಾಸ್ ಜಾತಾತ್,- ಅಶೆಂ ಕಾಂಯ್ ಭಗ್ಲೆಂ ತರ್ ಮಾನೇಸ್ತ್ ವಾಚ್ಪ್ಯಾ
ಾಚ್ಪಿಣೇ, ಆಪಾಪ್ಲೆ ಸೀದಾ ಅಭಿಪ್ರಾಯ್ ದಯಾ ದಾಕ್ಷೆಣೇ ವಿನಃ
ಬರವ್ನ್ ಮ್ಹಾಕಾ ಕಳಂವ್ಚೊ ಉಪ್ಕಾರ್ ಕರ್.

ಸ: ತುಜಾ ಕಾಣಿಯಾಂನಿ ಆನಿ ಕಾದಂಬರಿಯಾಂನಿ ಮೊಗಾ
ಪ್ರೇಮಾಚಿಂ) ಸಂಭಾಷಣಾಂ ಆನಿ ದೃಶ್ಯಾಂ ಆಸಾತ್. ತುಜಾ ಯುವ
ಕ್ಷಣಾರ್ ತಶೆಂ ಕೆಲ್ಲೊ ಅನ್ಭವ್ ಆಸಾವೇ ತುಕಾ?

ಜ: ಮೊಗಾ/ಪ್ರೇಮಾಚಿಂ ಸಂಭಾಷಣಾಂ, ದೃಶ್ಯಾಂ ಆನಿ ಭಗ್ಣಾಂ
ಸಯುವ್ ಪ್ರಾಯೆರ್ ಪಾವುಲ್ಲ್ಯಾ ಪ್ರತ್ಯೇ ಎಕಾ ಚಲ್ಯಾಕ್ ಆನಿ ಚಲಿಯೆಕ್
ಆಪಾಪಿಂಚ್ ಮನಾಭಿತರ್ ಉಬ್ಜಾತಾತ್. ಕೊಣಾಯ್ ಸಂಗಿಂ ಶಿಕ್ಚ
ಆನಿ ಅಭ್ಯಾಸ್ ಕರುನ್ ಅನ್ಭವ್ ಜೊಡುನ್ ಘೆಂವ್ಚಿ ಏಕ್ ವಿದ್ಯಾ ನ್ಹಂಯ್
ತಿ. ಆಪಾಪ್ಲ್ಯಾ ಕುಡಿ ಆನಿ ಆತ್ಮ್ಯಾ ವಿಶ್ಲೆಂ ಭಗಾಪ್ ಆನಿ ಚಿಂತಾಪ್
ಚ್ ಪ್ರೇಮಾಚೊ ಉಡೆವ್ ಆನಿ ಅನ್ಭವ್. ಬರವ್ಪ್ಯಾನ್ ಎಕೇ ಚಲಿಯೇ
ಸವೆಂ ಸಳಾವಳ್ ಕರುನ್ ಶೊ ಅನ್ಭವ್ ಜೊಡುನ್ಂಚ್ ಬರಂವ್ಕ್ ಜಾಯ್
ಮ್ಹಳ್ಳೆಂ ನಿಯಮ್ ನಾ. ಬರಂವ್ಚೆಂ ದೆಣೆ ಆಸಾ ತರ್ ಆನಿ ಲಜೇ ವಿನಃ
ಬರಂವ್ಚೆಂ ಪ್ರಯತ್ನ್ ಕೆಲ್ಯಾರ್ ಪ್ರೇಮ್-ಕಾಣಿ ಯಾ ಕಾದಂಬರಿ ಏಕ್
ಪಾದ್ರ್ ಆಥ್ವಾ ಮಾದ್ರ್ಯಿೂ ಬರಂವ್ಕ್ ಸಕ್ತಾ.

ಹ್ಯಾ ಆಧುನಿಕ್ ಕಾಳಾರ್ ಕೊಣ್ ಸಿನೆಮಾ ದೆಕ್ತಾ, ಆನಿ ಕಾದಂ
ಬರಿ ವಾಚ್ತಾ, ತಾಕಾಯಿೂ ಚಲಿಯೆಚಿ ಇಷ್ಟಾಗತ್ ಕರಿನಾಸ್ತಾಂಚ್
ಬಪ್ರೂರಿೂ ಅನ್ಭವ್ ಮೆಳ್ತಾ. ಆನಿ ಹಾಂವೆಂ ಕಾದಂಬರಿ ಬರಂವ್ಕ್
ಶುರ್ವಾತ್ ಕೆಲ್ಲಿ ಆತಾಂಚಾ ಬರವ್ಪ್ಯಾಂಬರಿ 20/25 ವರ್ಸಾಂಚೇ ತರ್ನೇ
ಪ್ರಾಯೆರ್ ನ್ಹಂಯ್ ಬಗರ್ 35 ವರ್ಸಾಂಚೇ ಜ್ಹಾನೇ ಪ್ರಾಯೆರ್.
ವಾಚ್ಪಾನ್ ಆನಿ ಸಿನೆಮಾ ದೆಕ್ಣೇನ್ ಮ್ಹಾಕಾ ಜಾಯಪುರ್ತೊ ಅನ್ಭವ್
ತೆದ್ನಾ ಆಸ್ಲ್ಲೊ.

ಸ: ತುಂ ಸಾಹಿಲ ... ಾಯಾಂನಿ
ಆನಿ ಉಗ್ತ್ಯಾ ... ಮಾ ...

WORLD KONKANI LIBRARY
Accn No: 000183

ಚ: ಹಾಂವೆಂ ಯೆದೊಳ್‌ಚ್ ಸ್ಪಷ್ಟ ಕೆಲಾಂ ಕೀ ಹಾಂವ್
ಲಜ್ಯೊರ್ಕ್ಯಾ ಸ್ವೈಂಭಾಚೊ, ದೆಕುನ್ ವೇಕ್ಯಪಣ್ ಆನಿ ಎಕ್ಸುರಾಯ್ ಚಡ್
ಖಾಯ್ನ್ ಕರ್ತಾಂ ಆನಿ ಪಾಳ್ತಾಂ ಮ್ಹಣುನ್. ಶಿವಯ್, ಥಾ ಜಣಾಂ
ಫುಡ್ಲ್ಯಾನ್ ಚಾರ್ ವಾಕ್ಯಾಂಚೆಂ ಭಾಷಣ್ ಕರುಂಕ್ ಮ್ಹಾಕಾ ಸಾಡ್ಯ
ಜಾಯ್ನಾ; ಮತಿಂತ್ಲೆಂ ಲಿಕ್ಣೆಂತ್ಲ್ಯಾನ್ ಕಾಗ್ದಾರ್ ದೆಂವ್ತಾ ತಿತ್ಲ್ಯಾ
ಸಸಾರಾಯೆನ್ ಮ್ಹಜೆ ಜಿಬೇಕ್ ದೆಂವಾನಾ. ಆನಿ ಹ್ಯೆ ವಾಟೇನ್
ಹಾಂವೆಂ ಪ್ರಯತ್ನ್ ಕೆಲ್ಲೆಂಯಿ ನಾ. ಹಾಂವ್ ಸಂಪಾದ್ಪಿ ಆಸ್ತಾನಾ
ಮ್ಹಾಕಾ ಸಾರ್ವಜನಿಕ್ ಕಾರ್ಯಾಂಕ್ ಅಧ್ಯಕ್ಷ್ ಯಾ ಮುಖ್ಯ ಸೈರೊ
ಜಾವ್ನ್ ಬಸುಂಕ್ ಆಪವ್ಣಿಂ ಯೆತಾಲಿಂ, ತಿಂ ಹಾಂವೆಂ ಹೇಚ್ ಅಸ್ವ
ತ್ಕಾಯೆಕ್ ಲಾಗುನ್ ನಿರಾಕಾರ್ ಕೆಲ್ಲಿಂ. ಬದ್ಲ್ಯಾಕ್ ತಿಂ ಘೆವುನ್
ಅಭ್ಯಾಸ್ ಕೆಲ್ಲೊ ತರ್ ಯೆದೊಳ್ ಜಯ್ತಾವಂತ್ ಜಾತೊಂ ಕೊಣಾ.
ಪುಣ್ ಹಾಂವೆಂ ತಶೆಂ ಸಾಧಾನ್ ಕರುನ್ನಾ ತಾಚೆಂ ದುಸ್ರೆಂ ಕಾರಣ್
ಆಸಾ ಹೆಂ. ತಸಲೆ ಸಂದರ್ಭ್ ಆಸಾತ್ ದವ್ಲತಾಯೆಚೆ, ಸ್ವ-ಪ್ರದರ್ಶ
ನಾಚೆ ಆನಿ ಸ್ವ-ಪ್ರಸಾರಾಚೆ, ತಾಂಚೆ ಸವಾಯ್ ಕೆಲ್ಯಾರ್ ಗರ್ವಾಕ್
ಆನಿ ಮಿಜಾಸ್ಕೆರ್ ಪಾವಂಚ್ಯಿ ಪುಟ್ವಿ ವಾಟ್ ಕೀ; ತೆಣೆ ಕಿತ್ಲೆಂ ಫುಡೆಂ
ವೆತಾಯ್ ತಿತ್ಲೆಂ ಪಾಟಾಪಾನಾ; ಆನಿಕೀ ಪೆಚೆ ನಾಡ್ ಘೊಸ್ತಾ. ಆನಿ
ವಸುನ್ ಜಾಂವ್ಚ್ಯಾ ವೆಳಾಚೊ ಆನಿ ಧನಾಚೊ ವಿಭಾಡೊ ನಷ್ಟ
ಶಿವಾಯ್ ಬರೆಂಪಣ್ ತಿತ್ಲೆಂ ಕಾಂಯ್ ಜಾಯ್ನಾ.

ಆನಿ ಹ್ಯಾಂ ಸಹಮಿಲನಾಂನಿ ಆನಿ ಜಮಾತ್ಯಾಂನಿ ಜಾತಾ ತೆಂ
ಬರೆಂ ಕಾಮ್ ಕಿತೆಂ? ಸಮಾ ವಿಮರ್ಶಿಲ್ಯಾರ್ ಥೈಂ ಚಡ್ ಮಾಪಾನ್
ಜಾಂವ್ಚಿ ಉತ್ರಾಂಚಿ ಚಕಾಮಕ್. ತುಂ ಮ್ಹಾಕಾ ಧುಂಪ್ಯೆ, ಹಾಂವ್
ತುಕಾ ಧುಂಪ್ಯೆತಾಂ. ತುಂ ಮ್ಹಜಿ ರಿಕಾ ಕರ್, ಹಾಂವ್ ತುಕಾ ವಿಣ್ಗೊ
ಕರುನ್ ಫಾರಿಕ್ಪಣ್ ಘೆತಾಂ; ತುಂ ಬುದ್ವಂತ್ ಮ್ಹಣ್ತಾಯ್ವೆ? ಹಾಂವ್
ತುಕಾ ಶಿಕಂವ್ಕ ತೆಕಿದ್ ಚಡ್ ಬುದ್ವಂತ್ ಆಸಾಂ—-ಆಸಲೊಚ್
ಪರಸ್ಪರೊ ಸ್ಪರ್ದೊ. ಜಶಿ ಜಮಾತ್ ಸಂಪ್ಲಿ, ಚಟುವಟಿಕೊ ಫುಡ್ಲಿ ಜಮಾತ್
ಪರ್ಯಂತ್ ಬಾಕಿ ಯಾ ಬಂದ್. ಮ್ಹಾಕಾ ಅಸಲ್ಯಾ ಗುಂಪುಗಾರಿಕಾಂನಿ
ವಾಂಟೊ ಘೆವುನ್ ಕರುಂಕ್ ಜಾತಾ ತ್ಯಾ ಬರ್ಯಾ ಪಣಾ ಪ್ರಾಸ್ ತೀನ್
ಪಾಂಟಿ ಚಡ್ ಎಕ್ಸುರ್ಯಾಂ ಅಲಿಕ್ ಆಸುನ್ ಕರುಂಕ್ ಜಾತಾ. ಪುಣ್

ಸಿಂ ಕರ್‍ಚ್ಯಾ ವಾವ್ರಾಕ್ ಪ್ರಸಾರ್ ಆನಿ ಹೊಗ್ಗ್ಯಾಪ್ ಮಾತ್ರ್ ಮೆಳಾ
ಆಸ್ತಾಂ ತೊ ಗುಪ್ತ್ಯಾ ಉರ‍್ತಾ. ಕೊಣಾಕ್ ಆಪ್ಲ್ಯಾ ನಾಂವಾಕ್
ಪ್ರಸಾರ್ ಆನಿ ಹೊಗ್ಗ್ಯಾಪ್ ಜಾಯ್ ತಾಣಿಂ ಕಿತ್ಲ್ಯಾ ಸಭಾಂ/ಜವಾ
ಣ್ಯಾಂನಿ ವಾತ್ರ್ ಫೆವ್ರುಕ್ ಜಾತಾ ಶಿತ್ಲ್ಯಾಂನಿ ವೆಳಾಚೊ ಆನಿ ಧನಾ
ಚೊ ಸುರಾತ್ ಕರಿಜಾಸ್ತಾಂ ಪೆಜೆಂ ಬರೆಂ. ವಸ್ತ್ಯಾಕಾ ಆಸಲ್ಯಾ ಝುಳ
ಜಾಳೆಂ ಖಾಯ್ಸ್ನಾ. ದೆಕುನ್ ಹಾಂವ್ ವಾಂಟೊ ಘೆನಾಂ.

ನಿಮಾಣೆಂ ಸವಾಲ್

1983-ಂತ್ ರಾಕ್ಣೊ-ಚಾ ಸಂಪಾದ್ಪಿ ಮಾ: ಮಾರ್ಕ್ ವಾಲ್ದಾ
ರ್ ಬಾಪಾನ್ ಮ್ಹಜಾಕಡೆ,— "ತುಜಾ ಜಿವಿತಾನ್ ತುಕಾ ಕಿತೆಂ ಶಿಕೈ
ಲಾಂ?"—ಹ್ಯಾ ಸವಲಾಪ್ರೈರ್ ಜವಾಬೆಚೆಂ ಏಕ್ ಲೇಖನ್ ಬರವ್ನ್ ದೀ
ಮ್ಹಳೆಂ. ಶೆದ್ನಾ ಬರಂವ್ಕ ಮ್ಹಾಕಾ ಆಸ್ಕೂಲ್ ಜಾವ್ನಾ. ಆತಾಂ
ತೆಂ ಹಾಂಗಾ ಮ್ಹಜಾ ಜಿವಿತಾಕ್ ಸಾಕ್ಷ್ ಆಸುನ್ ಬರೈತಾಂ.

1. ಗರೀಬಾಯೆಕ್, ತಾಂತ್ಲ್ಯಾ ಕಷ್ಟಾಂ ದುಖಾಂಕ್ ಭಿಂಯೆಂ
ನ್ಹೆಂ ಆನಿ ಲಜ್ಜೆಂ ನ್ಹೆಂ; ದೆವಾಕ್ ಆನಿ ಗ್ರೇಸ್ತಾಂಕ್ ದುರ‍್ಸೂನ್
ದ್ವೇಸುಂಚೆಂ ನ್ಹೆಂ; ಪರಿಹಾರಾ ಖಾತಿರ್ ಧನಾವಂತಾಂಕಡೆ ಧಾಂವ್ಚೆಂ,
ಪಡ್ಚೆಂ, ಮಾಗ್ಚೆಂ ಯಾ ಲಡಾಯ್ ಮಾರ‍್ಚೆಂ ನ್ಹೆಂ; ಬಗರ್ ಆಪ್ಲೇಚ್
ಮಿಸ್ತಶೇನ್ ನಿರಂತರೆಂ ಪ್ರಯತ್ನ್ ಕರ್ಚೆಂ- ಕೆಲ್ಯಾರ್ ಧನ್ ಆನಿ ಗ್ರೇಸ್ತ್
ಕಾಯ್ ಪ್ರುತೀರ್ನ್ ನ್ಹೆಂ ತರೀ ಸವ್ಕಾಸಾನ್ ಪುಣಿ ಸ್ವಾದಿನ್ ಯೆತೆಲಿ.
ತಸಿ ಯೆಂವ್ಚಿಚ್ ಆಸಾ ನೀತಿಚಿ, ಕಾಯಾಮ್ ಉರ‍್ಚಿ ಆನಿ ತೃಪ್ತಿಭರ್
ಸುಖ್ ದಿಂವ್ಚಿ ಗ್ರೇಸ್ತ್‌ಕಾಯ್.

2. ಲ್ಹಾನ್ ಪ್ರಾಯೇ ಥಾವ್ನ್ ಬರ್‍ಯಾ ಹಾವ್ಯಾಸಾಚೊ ಅಭ್ಯಾಸ್
ಕರುನ್ ಪ್ರತಿ ದಿಸಾಂತ್ಲೊ ಪುರ್ಸತೆಚೊ ವೇಳ್ ತಾಕಾ ದಿಲ್ಯಾರ್,
ಕರ್ತೆಲ್ಯಾಕೀ ಕೀರ್ತ್, ಆದಾಯ್ ಆನಿ ಆಪ್ಲ್ಯಾಂ ಪೆಲ್ಯಾಂಕ್‌ಯಿ
ಬರೆಂಪಣ್ ಮೆಳ್ತಾ.

3. ಕಿತೆಂಯಿೊ ವಾವ್ರ್ ಕರುಂಕ್ ಭಿಂಯೆವ್ನ್ ಲಜುನ್ ಪಾಟಿಂ ಸರ್ಚಿಂ ನ್ಹೈಂ; ಮೆಳ್ತಾ ತೊ ಸಂಧರ್ಬ್ ವಿಶಾಲ್ಯಾ ಆನಿ ಖುಶಾಲ್ಯಾ ಮನಾನ್ ಘೆವುನ್ ಧೈರಾನ್ ಕರುನ್ ಅನ್ಭವ್ ಜೊಡ್ಲ್ಯಾರ್ ಫುಡೆಂ ಅಕಸ್ಮಾತಾನ್ ಕಷ್ಟ್, ಅನ್ಯಾರ್, ದುಬ್ಳಿಕಾಯ್ ಭೆಟ್ತಾನಾ ತೊ ಸಹಾಯಾಚೊ ಆನಿ ಭುಜ್ವಣೆಚೊ ಜಾತಾ.

.4. ತಾಂಕ್ ಜಾಲ್ಲ್ಯಾಘರಾ ದವ್ಲತ್ಯಾಂಚಾ ಫೆಶನಾಂಕ್ ಆನಿ ಆಡಂಬರಾಚಾ ರಿವಾಜಾಂಕ್ ದೊಳೆ ಧಾಂಪುನ್ ಭುಲ್ಚಿಂ ನ್ಹೈಂ. ಧನ್ ವಿಭಾಡ್ಚ್ಯೊ ಸಪ್ಯೊ ವಾಟೊ ತ್ಯೊ. ಬರ್ಯಾ ಜಿವಿತಾಕ್ ತ್ಯೊ ಅವಶ್ ನ್ಹೈಂ, ಆದಾಯೊಚೊ ನ್ಹೈಂ, ಆಪ್ಲ್ಯಾಂ ಪೆಲ್ಯಾಂಕ್ ಉಪ್ಕಾರ್ಚ್ಯೊಯೀ ನ್ಹೈಂ. ದಾನ್ ದಿಲ್ಲ್ಯಾ 1 ಪೈಶಾಕ್ ದೇವ್ 2 ಪೈಶೆ ಪಾಟಿಂ ದಿತಾ. ಪುಣ್ ಫೆಶನಾಂಡಂಬರಾಕ್ ಖರ್ಚಿಲ್ಲ್ಯಾ ದುಡ್ವಾ ಪಾಟ್ಲ್ಯಾನ್ ಘರಾಂತ್ಲೆಂ ಸರ್ವ್‌ಚ್ ಖಾಲಿ ಜಾಯ್ತ್!

5. ಆವಾಲ್ ಪಿವನ್ ಆನಿ ಧುವ್ಯೊ ಸೇವನ್ ಆಸಾತ್ ಮಾರಿಕಾರಿ ರೋಗ್ ಭಲ್ಯಾಕೆವಂತಾಂನಿ ಚಡ್ಡ್ ಮೊಲ್ ದೀವ್ನ್ ಘೆಂವ್ಚೆ ಆನಿ ತ್ಯಾ ವರ್ವಿಂ ಆಪ್ಲೇ ಕುಡಿಂತ್ ಆತ್ಮ್ಯಾಂತ್ ಆನಿ ಘರ್ ಕುಟ್ಮಾಂತ್ ಚಡಿತ್ ಉತ್ಪಾದನ್ ಕರುನ್, ತೆ ಗೂಣ್ ಕರುಂಕ್ ವಕಾತ್ ನಾ ತಿಂತುಂಚ್ ಕರ್ಗೊನ್, ವಳ್ವಳೊನ್ ಮರಣಾಕ್ ವೆಗ್ಗಿಂ ಆಪವ್ನ್ ಶರಣ್ ಜಾಂವ್ಚೆಂ. ಹ್ಯಾಂ ರೊಗಾಂಕ್ ಭುಗ್ಯಾಪಣಾ ಥಾವ್ನ್ಂಚ್ ಕಾಂಟಾಳ್ಚೆಂ.

6. ಪರಿಚಿತಾಂಚೊ ಆನಿ ಈಷ್ಟಾಂಚೊ ಸಂಕೊ ಕಿತ್ಲೊ ಉಣೊ ಕರ್ತಾಯ್ಗಿ ತಿತ್ಲ್ಯಾ ಪ್ರಮಾಣಾನ್ ತಾಂಚಾಂಕಡೆ ತುಜ್ಯೊ ಜವಾಬ್ದಾರ್ಯೊ ಉಣ್ಯೊ ಜಾತಾತ್. ಸಂಕೊ ವ್ಹಡ್ ಆಸ್ಲ್ಯಾರ್ ಪುರ್ಸತೆಚೊ ವೇಳ್‌ಚ್ ನ್ಹೈಂ ಕಾಮಾಚೊ ಲೆಗುನ್ ತಾಂಚಾ ಗರ್ಜಾಂಕ್ ಪಾಂವ್ಲ್ಯಾಂತ್ ಭೆಟೊ ಆದಲ್ ಬದಲ್ ಕರ್ಚ್ಯಾಂತ್, ಖಬ್ರೊ ಫಕಾಣಾಂ, ಖೊಡಿಕುಳ್ಪಾಂ ಉಲಂವ್ಚ್ಯಾಂತ್, ತಾಂಚಾಂ ಸಂಗಿಂ ವಿವಿಧ್ ಮನೊರಂಜನಾಚಾ ಕಾರ್ಯಾಂನಿ ಖೆಳಾಂನಿ, ಭಂವ್ಡ್ಯಾಂನಿ ಗಮ್ಮತಾಂನಿ, ಕಾಣಿಕೊ ಆದಲ್ ಬದಲ್

ಶಾತ್ರೆಂತ್, ಶಾಂಟೇ ಡಿಕಿನ್ ಆನಿ ವತ್ತ್ಯಜಾನ್ ಆವಾಲ್ ಆನಿ
ಸ್ಟ್ ಸೇವಸ್, ಆಡಂಬರ್, ಫೆಶನ್ ಇತ್ಯಾದಿ ವಾಡಯ್ತ್ ಸವಯೋ
ಘಾಲ್ಚ್ಯಾಂತ್ ವಿಭಾಡೊನ್ ಪೆತಾ. ಅಶೆಂ ಕರುನ್ ದಿಸ್ಪಾಟ್ಲಿಲಿಂ ಕಷ್ಟಾಂ
ತ್ಲಿಂ ಜಾಯ್! ಬದ್ಲಾಕ್ ಗರ್ಜೆ ಪುರ್ತೆಂ ಈಷ್ಟಾಂ, ಪರಿಚಿತಾಂ ಆನಿ
ಜಾರಾಂ ಆಸ್ಪ್ಲ್ಯಾರ್ ಜಿವಿತ್ ಸುಖಾಕೆಂ ಉತ್ತರ್.

7. ಉಲಂವ್ಚೆಂ ಉಣೆಂ, ಕಾಮ್ ಚಡ್ ಕರ್ಚೆಂ. ಉಲೈಲ್ಲಿಂ ರ್ಯಾಂತ್ ಪೆತಾ; ಆಯ್ಕಲ್ಲಿಂ ವಿಸ್ರುನ್ ಪೆತಾ. ಬದ್ಲಾಕ್ ಉಲಂವ್ಕ ಚೆಂ ಸಾದ್ಯ್ ಜಾತಾ ತಿತ್ಲಿಂ ಬರಂವ್ನ್ ಘಾಲ್ಚೆಂ. ತೆಂ ಉತ್ತರ್; ಆತಾಂ, ಡೆಂ, ಪರ್ತೆಂ ಪರ್ತೆಂ ಪಳೆವುನ್ ತಾಚೊ ಪ್ರಯೋಗ್ ಕರುಂಕ್ ಜಾತಾ.

8. ಕಿತ್ಲ್ಯಾ ಬುದ್ವಂತ್ ಪ್ರವೀಣ್, ಕೀರ್ತಿವಂತ್ ವಾ ಶ್ರೀಮಂತ್ ಾಲ್ಯಾರೀ ತಿಂ ದೆಣೆಂ ಆಪ್ಲೇಚ್ ಸಾಮರ್ಥ್ಯಾನ್ ಜೊಡ್ಲ್ಯಾಂತ್ ಮ್ಹಣ್ಚ್ಯಾ ರಿ ಪೊಸ್ಯ್ರ ಪ್ರದರ್ಶನಾಚೆಂ ನ್ಹಂಯ್ ಬಗರ್ ದೆವಾನ್ ದಿಲ್ಯಾಂ ಮ್ಹಣ್ತಾತ್ ಕ್ತ್ಯ, ಧನಾ, ದಾನಾ, ದೆಣ್ಯಾ, ಬರ್ಯಾ ಮನಾ, ಸಹಕಾರಾ, ಇತ್ಯಾದಿ ರಾಟಾಂನಿ ವಡ್ಗಾರ್ಪಿಲ್ಲಿಂ ಮ್ಹಣುನ್ ಸಾರ್ಥೆಂಪಣ್ ಪ್ರದರ್ಶನಾಚೆಂ ಆನಿ ಹೆಂ ಚೆಂ ಸರ್ವ್ ದೆವಾ ಥಾವ್ನ್ ಮ್ಹಣುನ್ ಲೆಕ್ಚೆಂ.

9 ಆಪ್ಲೆಂ ಆನಿ ಆಪ್ಲ್ಯಾಂಚೆಂ ಜಿವಿತ್ ಸಾಮಾನ್ಯ ಸುಖಾಂತ್ ಚಲಂವ್ಕ್ ಕಿತ್ಲೆಂ ಕಾಮ್, ಸಂಪಾದನ್ ಆನಿ ರಾಟಾವಳ್ಯೊ ಕರ್ಚೆಂ ಆವ ರ್ಗೀ ತಿತ್ಲೆಂಚ್ ಕರ್ಚೆಂ. ಕೋಣ್ ಚಡಾಂತ್ ಹಾತ್ ಘಾಲುನ್, ಅಧಿಕ್ ಧನ್ ಪುಂಜಾಂವ್ಚೆ ಆಶೇನ್ ಆನಿ ನಾಂವ್ ಹಾಡ್ಚೆ ಪಿಸಾಯೆನ್ ದೀಸ್ ರಾತ್ ವಿಶೆವ್ ನಾಸ್ತಾಂ ವಾವುರ್ತಾ ತೊ ದೆವಾಕ್ ವಿಸರ್ತಾ, ಕಷ್ಟ್-ಪಿಡಾ ತಾಂಡುನ್ ಘೆತಾ, ಆಸ್ಚೆಂ ಸುಖ್ಯಿ ಹೊಗ್ಡಾಯ್ತಾ.

10. ದೆವಾಚೊ ಸಂಪರ್ಕ್-ಸಂವಾದ್ ಸದಾಂಯಿ ಏಕ್ ಘಂಟ್ಯಾ ಭರ್-ಪುಣಿ ಕರ್ಚೆಂ. ಕೆಲ್ಯಾರ್ ಆಪ್ಣೆ ದೆವಾಚಿ ಅಲಕ್ಷ್ಯ ಕೆಲ್ಯಾ ಅಥವಾ ಆಪ್ಲ್ಯಾ ದೆವಾಸ್ ಕೆಲ್ಯಾ ಮ್ಹಣ್ಪಾಚೊ ನ್ಯಾಯ್ ನಾ. ಖಂಚಾಯಿ ವಗ್ತಾ ಕಿತೆಂಯಿ ಆಕಸ್ಮಿಕ್ ವಿಘ್ನ್, ಅನ್ವಾರ್ ಅಥವಾ ಮರಣಾ-ಧೂತ್ ಲಿಗುನ್ ಭೆಟಾತ್ ತರೀ ಭಿರಾಂತ್ ನಾ; ದೆವಾಚಿ ಸಹಾಯ್ ಮಾಗುಂಕ್

ಕ್ರೈಸ್ ಥಾಂವ್ಚಿ ಗರ್ಜ್‌ನಾ. ದೇವ್ ಲಾಗಿಂಚ್ ಆಸಾ ಮ್ಹಣ್ಚೊ ವಿಶ್ವಾಸ್ ಭುಜ್ಯೆತಾ. ಖೈಂ ದೇವ್ ಲಾಗಿಂ ಆಸಾ ಥೈಂ ಸರ್ವ್‌ಯಿ ಬರೆಂಚ್ ಆಸಾ

ಮುಕ್ತಾಯ್ ಆನಿ ಅರ್ಪಣ್

ಹಾಂವ್ ಮ್ಹಜಿ ಹಿ ಆತ್ಮ-ಚರಿತ್ರಾ ಹಾಂಗಾ, 1985 ಜುಲಾಯ್ 25 ತಾರ್ಕೆರ್ ಆಖೇರ್ ಕರ್ತಾಂ. ಹಾಂಗಾ ಥಾವ್ನ್ ಶುರು ಜಾತಾ ಮ್ಹಜಾ ಜಿವಿತಾಚಿ ಸಾಂಜ್. ತಿ ಆಖೇರ್ ಜಾಂವ್ಕ್ ಕಿತ್ಲ್ಯಾ ವಾಯ್ದ್ಯಾಂಚೆಂ ರಾವ್ಕ್ ಉರ್ಲ್ಯಾಂ ತೊ ಘುಟ್ ಮ್ಹಜಾ ರಚ್ಣಾರಾಚೊ. ತ್ಯಾ ವಾಯ್ದ್ಯಾಂಚಿ ದಿನಚರಿ ಆಥ್ವಾ ಚರಿತ್ರಾ ಬರಂವ್ಚೊ ಇರಾದೊ ಮ್ಹಾಕಾ ನಾ. ಮ್ಹಜಿ ಸಂದೊಳ್ಚೀ ವಾಟೇರ್ ಇಕ್ಲೊ ಕೀರ್ತಿ-ಪ್ರಕಾಸ್ ಫಾಂಕಯಿಲ್ಲ್ಯಾ ಜ್ಞಾನ್ ದಿವ್ಯಾಂತ್ಲಿಂ ತೆಲ್ ಸುಕೊನ್ ತೊ ಪಾಲ್ವೊಂಕ್ ಲಾಗಿಂ ಪಾವ್ಲ್ಲಾ ಜಾಲ್ಲ್ಯಾನ್, ತ್ಯಾ ವಾಯ್ದ್ಯಾಂತ್ ಹಾಂವ್ ಸಾಮಾನ್ಯ ಭಾಯ್ಲ್ಲಿಂ ವಿಶೇಷ್ ಕಿತೆಂಯಿ ಕರುಂಕ್ ಯಾ ಬರಂವ್ಕ್ ಸಕಾಸೊನಾಂ; ಆನಿ ವಿಶೇಷ್ ಕಾಯ್ ತಾಂ ಘಡಾಶೇನಾ; ಘಡ್ಲ್ಯಾರ್ ತೆಂ ಮ್ಹಜ್ಯಾ ನಿರೀಕ್ಷಾ ಆಥವಾ ಆಪೇಕ್ಷಾ ಬಾಯ್ಲ್ಲಿಂ ಆತ್ಸೆಂಚ್ ಆಸ್ತೆಲಿಂ. ಮ್ಹಣ್ತ್ರಿಚ್, ಹಾಂಗಾ ಥಾವ್ನ್ ಮ್ಹಜಿ ಚರಿತ್ರಾ ಆಸ್ತೆಲಿ ಮಟ್ವಿ, ಸಾಧಿ, ಸಾರ್ ನಾಸ್ಚಿ; ಕೊಣಾ ಉಪ್ಕಾರಿ ಆನಿ ಮನೋರಂಜನ್ ಲಗ್ನ್ ದಿಂವ್ಚಿ ನೈಂ. ದೆಕುನ್ ತಿ ಬರೊಂಕ್ ವ್ಯರ್ಥ್.

ಆಖೇರ್ ಕರ್ಚ್ಯಾ ಹ್ಯಾ ಶೆವಟ್ಚ್ಯಾ ಘಂಗಾತ್ಯಾಂನಿ ಹಾಂವ್ ಏಕ್ ಮುಸ್ತ್ಯಾಪಣಾಚೆಂ ಕರ್ತವ್ಯ ಪಾಳುಂಕ್ ಉರ್ಲ್ಯಾಂ ತೆಂ ಬರವ್ನ್ ಸಂಪಯ್ತಾಂ.

ಮ್ಹಜಾ ಜಿವಿತಾಚಾ ಆಖ್ಯಾ ಪೈಸಾರ್ ಮ್ಹಾಕಾ ಕೊಣೆ ವಿವಿದ್ ಸಹಾಯೊಂಚೊ ಹಾತ್ ದೀವ್ನ್, ಕಷ್ಟಾಂ ವೆಳಿಂ ಭುಜ್ವಣೀ ಆನಿ ಪ್ರೋತ್ಸಾಹಾಚಿಂ ಸಲಹಾಂ-ಸೂಚನಾಂ ದೀವ್ನ್, ಗಜಾಲಿಂನಿ ರಿಣಾಂ ದೀವ್, ಫುಡೆಂ ಚಮ್ಕುಂಕ್ ಆಧಾರ್ ದಿಲಾ ತಾಂಚಾ ಪೈಕಿಂ ಮುಖ್ಯ ಥೊಡ್ಯಾಂಚಿಂ ಮಾತ್ರ್ ನಾಂವಾಂ ಹಾಂವೆಂ ಹ್ಯೆ-ಚರಿತ್ರೆಂತ್ ಬರೈಲ್ಯಾಂತ್. ಬರೆ ನಾಸ್ತಾಂ ಸೊಡ್ಲ್ಯಾಂತ್ ಶಿಂ ದಶಗಟ್ಲ್ಯಾಂನಿ ಆಸಾತ್. ಹಾಂತುಂ ಅಧಿಕ್ ವಾಂಟ್ಯಾನ್ ಆಸಾತ್ ಮ್ಹಜಾ 20 ವರ್ಸಾಂಚಾ ಸಂಬಾದಕೀಯ್ ವಾಯ್ದ್ಯಾಂತ್ ವಿವಿಧ್ ವರ್ಗಾಂಚಿಂ ಬರ್ಪಾಂ ಪ್ರಕಟಾರ್ಚ್ ಬರವ್

LIBRARY

WORLD KONKANI CENTRE

Shakthinagar, Mangalore.

No: Acc. No:

Issued on	Borrower's No. And Signature	Returned on
		183 H->KON ALV